

Hulu 240 E. Harry Make.

Maipulehu. Motokai.

Ap. 1. Aina no Harry Make. Maipulehu. Motokai.

E hoomaka ma ke kahi Ahan. o kua ma ke loko o Kanae a e holo Kouma 47 1/4 Koumaha. 1 Kaul. 70 1/2 fak. ma ke hahawai, alaila Kouma 19 No. 9 Kaul. 24 fak. ma ke loko no fahao alaila A 24 No. 2 Kaul. 82 1/2 fak. ma ke kahi o ke kai. alaila A 43 No. 2 Kaul. 44 fak. ma ke kahi o ke kai. alaila A 58 No. 2 Kaul. 09 3/4 fak. ma ke loko no Kanae. alaila A 40 No. 2 Kaul. 57 fak. ma ke fela no. alaila A 26 No. 2 Kaul. 73 fak. ma ke aina Opuni. a hiki i kahi i hoomatki Ma ia Apana 1 Eka 109 1/2 Apana. Novemaba 15. 1850.

Ap. 2. Aina no Harry Make. Maipulehu. Motokai.

E hoomaka ma ke kahi Kouma malalo. o kua ma ke auau Mouna a e holo A 36 1/2 Koumaha 62 fak. ma ke Mauna. alaila A 6 1/2 No. 3 Kaul. 56 fak. ma ke Mauna. alaila A 22 1/2 No. 2 Kaul. 15 fak. ma ke Mauna. alaila A 3 No. 2 Kaul. ma ke Mauna. alaila Kouma 76 No. 1 Kaul. 17 fak. ma ke Mauna. alaila Kouma 35 No. 1 Kaul. 85 fak. ma ke Mauna. alaila Kouma 25 No. 3 Kaul. 30 fak. ma ke Mauna. alaila Kouma 18 1/4 No. 1 Kaul. ma ke Mauna alaila Kouma 64 No. 5 Kaul. 35 fak. ma ke Mouna. auau. a hiki i kahi i hoomatki Ma ia Apana 2 Eka 456 Apana. Novemaba 15. 1850.

Ap. 3. Loo no Harry Make. Maipulehu. Motokai.

E hoomaka ma ke kahi Koumaha Ahan.

o kua ma ke Opuni. pili ana me Kainapau. a e holo Kouma 18 No. 32 fak. ma ke Kainapau. alaila A 65 No. 22 1/2 fak. ma ke Kainapau. alaila Kouma 8 1/2 No. 41 fak. ma ke Kainapau. alaila Kouma 7 1/4 No. 28 1/2 fak. ma ke Kanae. alaila Kouma 11 1/4 No. 17 1/2 fak. ma ke Kahi. alaila Kouma 11 1/2 No. 40 fak. ma ke Kahi. alaila Kouma 6 1/4 No. 46 fak. ma ke Kainapau. alaila A 79 1/2 No. 35 fak. ma ke Pehipolani. alaila A 57 No. 53 1/2 fak. ma ke Pehipolani. alaila A 19 1/2 No. 54 1/2 fak. ma ke Pehipolani. alaila A 57 3/4 No. 26 fak. ma ke Pehipolani. alaila A 73 3/4 No. 26 1/2 fak. ma ke Opuni. a hiki i kahi i hoomatki Ma ia Apana 120 1/3 Apana. Januani 29. 1851.

Ap. 4. Loo no Harry Make. Maipulehu. Motokai.

E hoomaka ma ke kahi Koumaha Kouma. o kua ma ke Opuni. pili ana me Kanae. a e holo A 3 No. 33 1/2 fak. ma ke Kanae. alaila A 43 1/4 No. 29 1/2 fak. ma ke Kanae. alaila Kouma 84 No. 62 1/2 fak. ma ke Kahi. alaila Kouma 5 Koumaha. 43 1/2 fak. ma ke Kahi. alaila Kouma 86 No. 80 fak. ma ke Opuni. a hiki i kahi i hoomatki Ma ia Apana 46 Apana. Januani 29. 1851.

C. W. Meyer.

Surveyor

C. W. Meyer

1 E 109 1/2
2 E 456
120
46
1716
210
4 E 506

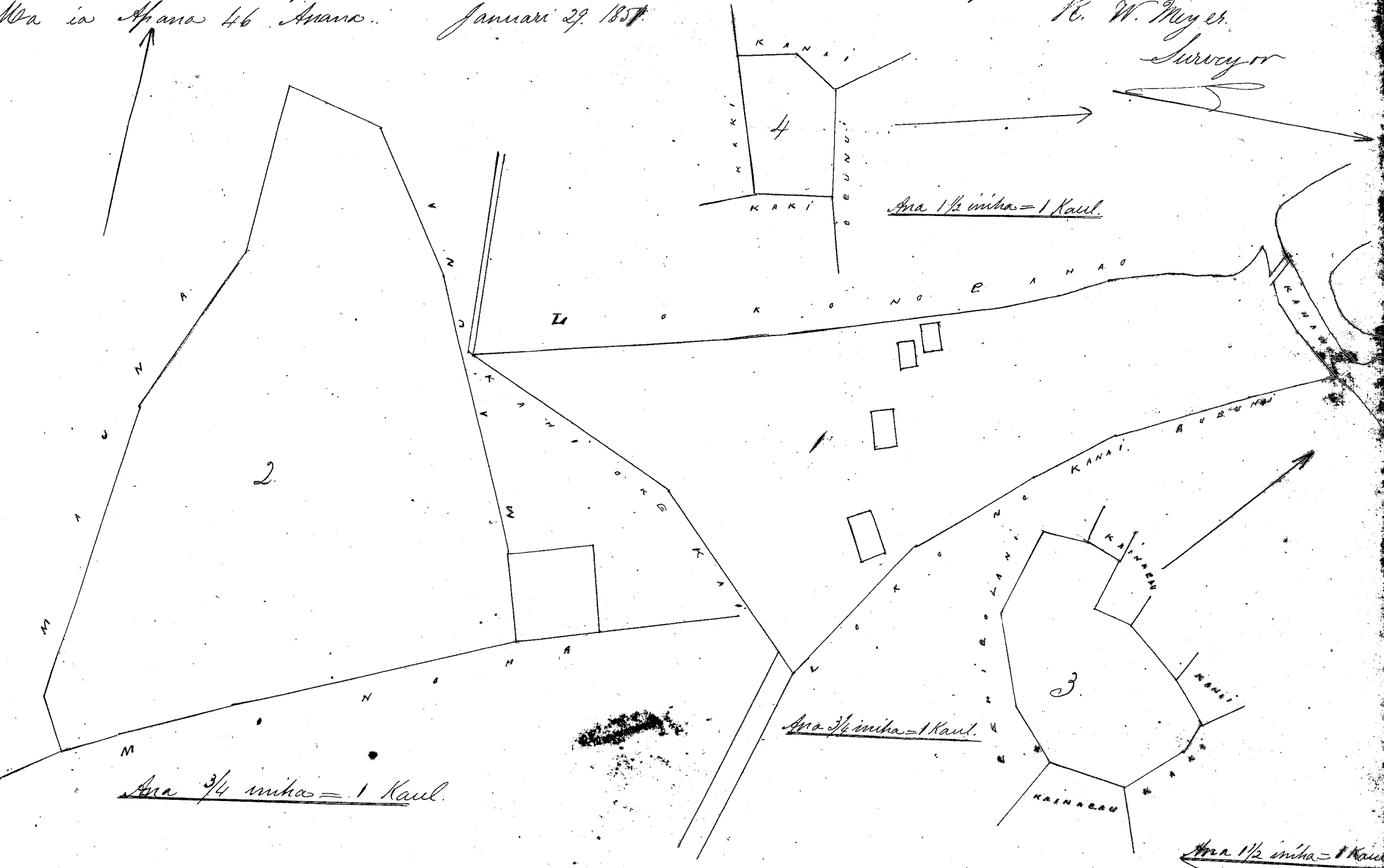

Wm. Pau loa 17.00

W. L. Bee
L. W. Lee
G. M. Robertson
J. H. Smith

Honolulu Augt. 12. 1851

3666 Heleu 237 D. Heleu Kaule. Ualapue Moolokai.

Ap. 1. Loi no Heleu Kaule. Ualapue Moolokai. E hoomaka ma ke kahi Houma, kua ma ko Kouhiki. pili ana me Kuapu. a e holo A 30 1/2 No. 1 Kaul. 14 fak. ma ko Kuapu. alaila A. 24 1/2 No. 1 Kaul. 45 fak. ma ko Kahakawai, & Kaulowaa alaila A. 3 1/4 No. 1/2 fak. ma ko Kaulowaa. alaila A. 4 1/2 No. 2 1/2 fak. ma ko Kaulowaa. alaila A. 6 1/2 No. 53 fak. ma ko Kaulowaa. alaila A. 17 No. 40 fak. ma ko Kaulowaa. alaila A. 57 No. 1 1/2 fak. ma ko Houlikaa alaila A. 24 3/4 No. 62 fak. ma ko Houlikaa, alaila A. 50 1/2 No. 1 Kaul. ma ko Houlikaa alaila Houma 34 No. 1 Kaul. 35 fak. ma ko Kouhiki. alaila No. 27 3/4 No. 41 fak. ma ko Kouhiki alaila Houma 47 No. 1 Kaul. 57 fak. ma ko Kouhiki alaila Houma 27 No. 53 fak. ma ko Kouhiki alaila Houma 57 No. 74 1/2 fak. ma ko Kouhiki. alaila Houma 43 1/2 No. 1 Kaul. 24 fak. ma ke Kouhiki a hiki i kahi i hoomakai. Ma ia Apana 665 8/10. Anana. June 6. 1851.

Ap. 2. Aina no Heleu Kaule. Ualapue Moolokai. E hoomaka ma ke kahi Aka. ma ke pa aina. pili ana me Koukole. a e holo No. 33 No. 2 Kaul. 88 fak. ma ko Koukole. alaila No. 61 1/2 No. 1 Kaul. 32 fak. ma ko Kouhiki. alaila Houma 34 No. 1 Kaul. 2 fak. ma ko Kouhiki. alaila No. 57 No. 1/2 fak. ma ko Eku. alaila Houma 33 1/2 No. 1 Kaul. 54 fak. ma ko Eku. alaila Houma 60 1/2 No. 99 fak. ma ko Waitilii. alaila A. 49 3/4 No. 85 fak. ma ko Waitilii alaila A. 29 1/2 No. 1 Kaul. 66 fak. ma ko Kamauoha alaila A. 5 1/2 No. 1 Kaul. 66 fak. ma ko Haunakahi. alaila A. 21 No. 64 fak. ma ko Haunakahi. alaila A. 5 No. 1 Kaul. 33 1/2 fak. ma ko Haunakahi. alaila A. 48 No. 89 1/2 fak. ma ko Haunakahi. alaila A. 55 1/2 No. 1 Kaul. 10 fak. ma ke pa aina a hiki i kahi i hoomakai. Ma ia Apana 995 3/4. Anana. Mei 9. 1851. R. W. Meyer. Surveyor.

{ See Page 444 } Ap. 3.

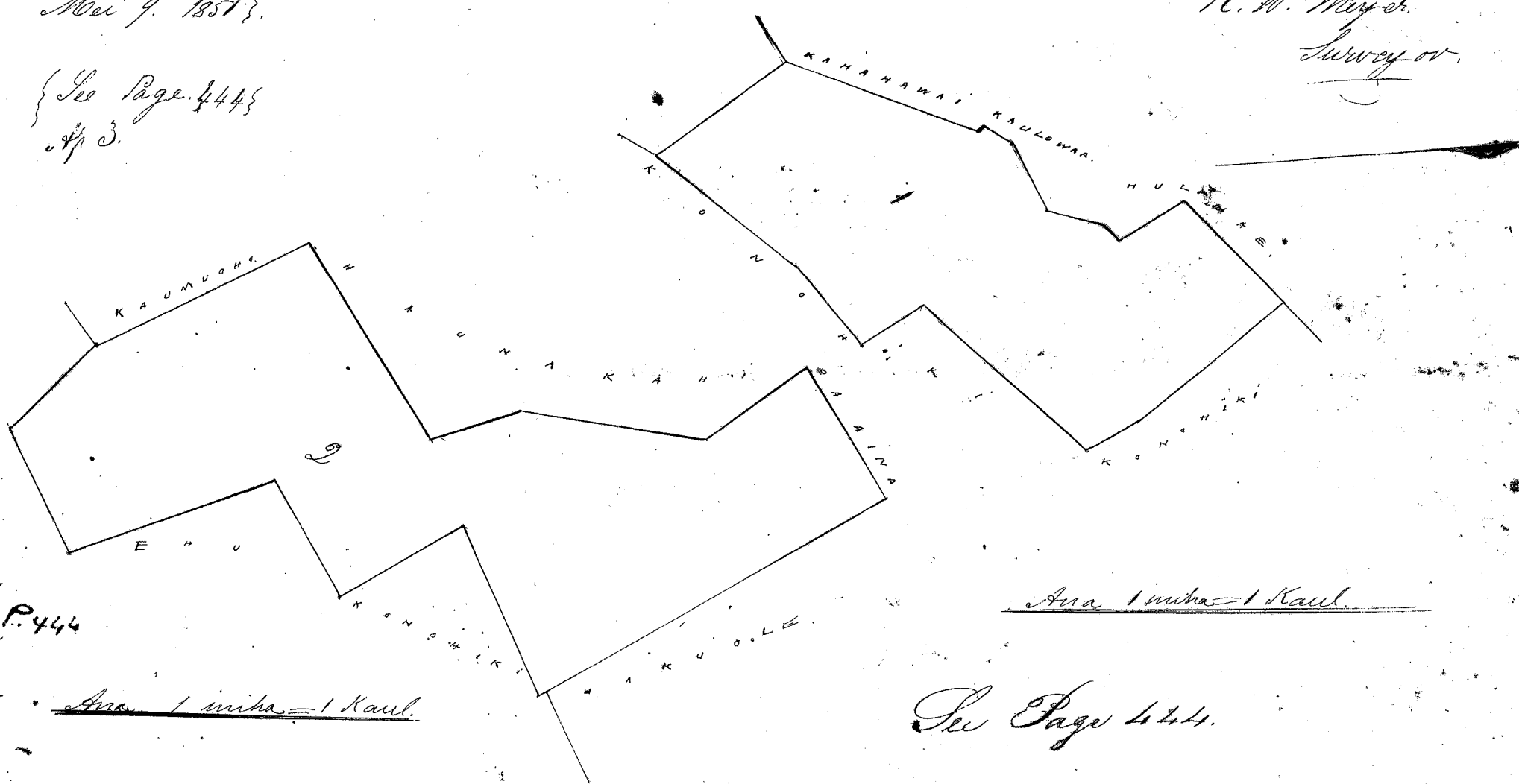

665.80
995.75
2130
474.55
342
487.55

W. L. Lee
L. L. Lee
G. M. Robertson
J. H. Smith
J. M. Kaulahar

Heleu 3985. Peters Kaluaha. In 726 V 3. Kaluaha Moolokai.

Ap. 1. Aina no Peters Kaluaha Moolokai. E hoomaka ma ke kahi Hikina Houma, kua ma ko Kualanoo. pili ana ma ke loko. a e holo Houma 70 No. 3 Kaul. 30 fak. ma ke loko. alaila A. 38 No. 1 Kaul. 33 fak. ma ko Keauui, alaila A. 31 No. 51 fak. ma ke alaloo. alaila A. 48 3/4 No. 2 Kaul. 48 fak. ma ke alaloo. alaila A. 57 1/2 No. 97 fak. ma ke alaloo. alaila Houma 54 3/4 No. 2 Kaul. 75 1/2 fak. ma ke alaloo. alaila No. 32 1/2 No. 32 fak. ma ke alaloo. alaila Houma 38 1/2 No. 84 1/2 fak. ma ke Aukai. alaila Houma 6 1/2 No. 1 Kaul. 69 1/2 fak. ma ke Kouhiki alaila Houma 66 1/2 No. 1 Kaul. 29 fak. ma ke Kouhiki me Kualanoo alaila Houma 30 No. 2 Kaul. 30 fak. ma ke Kualanoo. a hiki i kahi i hoomakai. Ma ia Apana 1 Eka 101 1/3 Anana. Dekemaba 6. 1851.

Ap. 2. Loo no Petro Kahuaha. Molokai.

E hoomaka ma ke kahi Hikiina Akau, a keia Loo ma ke Hikiina fili ana me Kamakahania, alaila Ho. 2^d Ho. 43 fak. ma ke Kamakahania, alaila Ho. 66 1/2 No. 70 fak. ma ke Kamakahania, alaila A. 57 No. 44 fak. ma ke Kahaku. Maka Liliu, alaila A. 41 No. 30 3/4 fak. ma ke Pulehu, alaila A. 63 3/4 No. 32 fak. ma ke Pulehu, alaila A. 80 No. 35 1/2 fak. ma ke auau Hikiina a hiki i kahi i hoomakai. Moa ia Apana 48 3/4 Apana Iukunaba 6. 1850.

R. W. Meyer.
Surveyor.

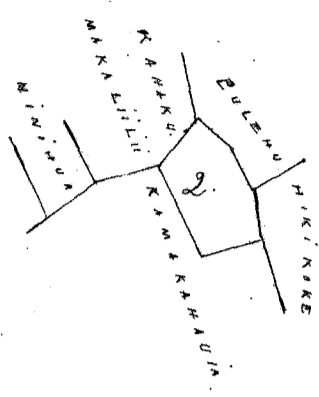

Aua 3/4 inika = 1 Kaul.

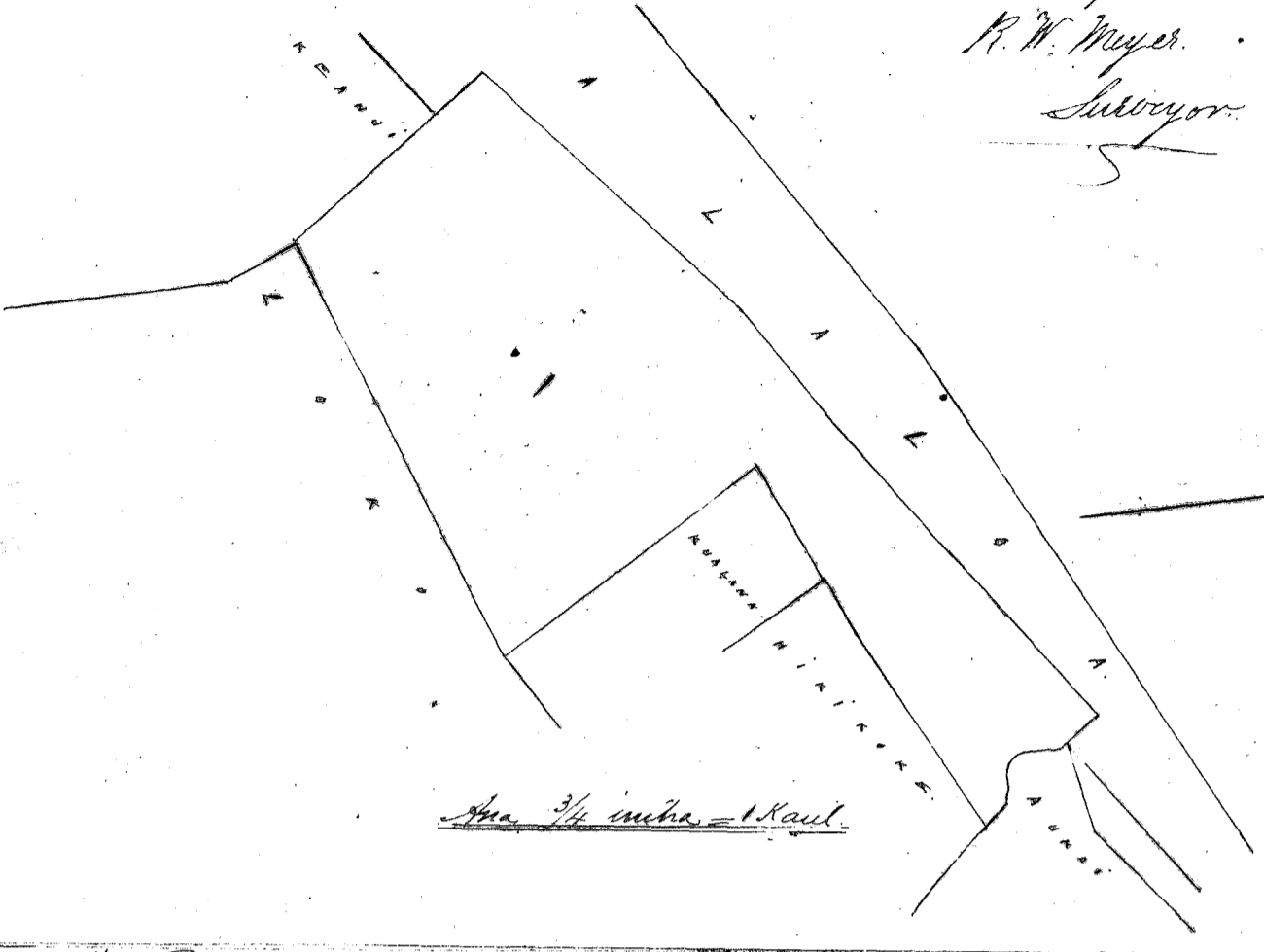

Aua 3/4 inika = 1 Kaul.

Ap. 10 33
48.75
Ap. 25
48.33

See Page 422

Ulu Pau Aua

\$6.00

W. L. Lee
G. M. Robertson
Louis J.
J. H. Smith

J. Kekaulahao

Honolulu Aug. 12. 1851.

Hoku 239 C. Kawaiku.

Mapulehu. Molokai.

Ap. 1. Aina no Kawaiku a Mapulehu. Molokai.

Hukiina. E hoomaka ma ke kahi Akau a keia ma ke Kauhane fili ana me Kanai, a e holo Ho. 67 1/2 No. 2 Kauli 36 fak. ma ke Kauhane, alaila Ho. 8 1/2 No. 78 fak. ma ke Kanai, alaila Ho. 57 1/2 No. 3 Kauli 14 1/2 fak. ma ke Kanai, alaila Ho. 29 1/4 No. 10 Kauli 11 1/2 fak. ma ke Pali, alaila A. 67 1/2 No. 5 fak. ma ke Pali, alaila Ho. 28 No. 1 Kauli 23 1/2 fak. ma ke Pali, alaila Ho. 13 No. 3 Kauli 32 fak. ma ke Pali, alaila A. 39 No. 1 Kauli 4 fak. ma ke Kanai, alaila A. 35 No. 2 Kauli 4 1/2 fak. ma ke Pehipotani, alaila A. 44 1/2 No. 78 fak. ma ke Pehipotani, alaila A. 26 1/2 No. 2 Kauli 66 fak. ma ke Pulehu, alaila A. 45 No. 3 Kauli 72 1/2 fak. ma ke Pehipotani, alaila A. 52 No. 1 Kauli 34 fak. ma ke Pulehu, alaila A. 66 3/4 No. 1 Kauli 54 fak. ma ke Kanai, alaila A. 22 No. 5 Kauli 46 1/2 fak. ma ke Kanai, a hiki i kahi i hoomakai. Moa ia Apana 4 Eke 969 Apana Maraki 18. 1851.

Ap. Aina no Kawaiku a Mapulehu. Molokai.

Pahala. E hoomaka ma ke kahi Hikiina Ho. 58, a keia ma ke Kanai, a e holo Ho. 77 1/2 No. 1 Kauli 58 fak. ma ke Kanai, alaila Ho. 12 1/2 No. 1 Kauli 58 fak. ma ke Kanai, a hiki i kahi i hoomakai. Moa ia Apana 1/4 Eke January 29. 1851.

R. W. Meyer.
Surveyor.

Ulu pau ma i Kawaiku, a keia ma ke Kauhane, a hiki i kahi i hoomakai. Moa ia Apana 4 Eke 969 Apana Maraki 18. 1851.

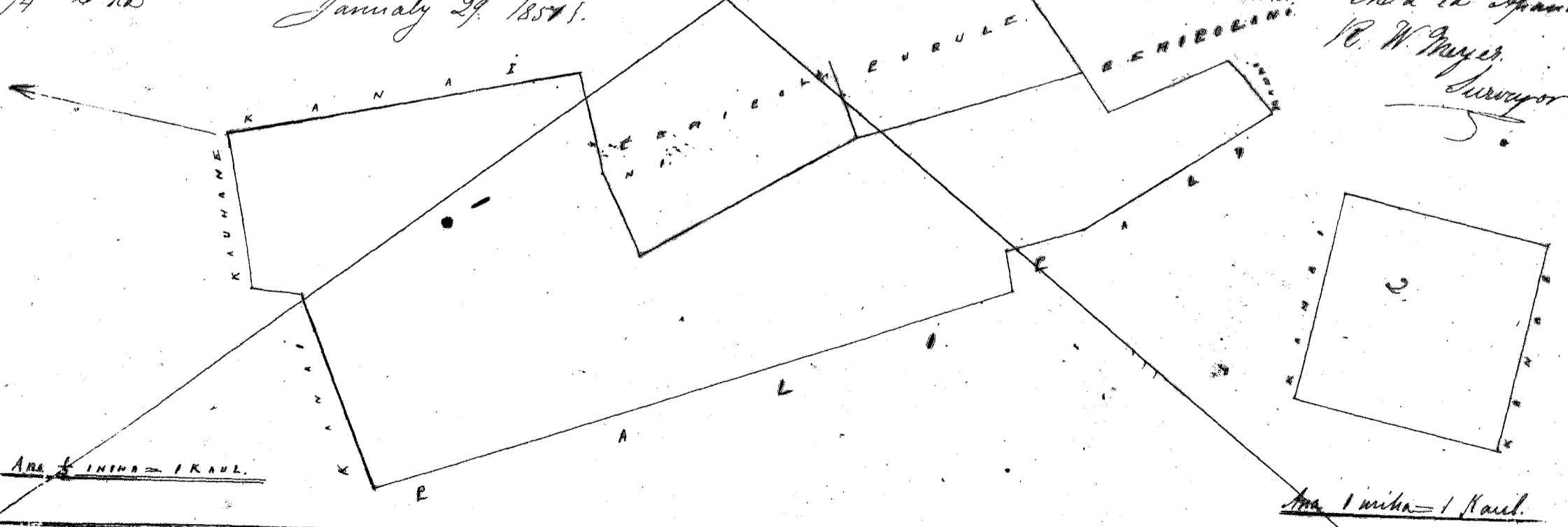

Aua 1 inika = 1 Kaul.

Aua 1 inika = 1 Kaul.

Ulu Pau Aua

\$7.00

Honolulu Aug. 12. 1851.

W. L. Lee
G. M. Robertson
J. H. Smith

J. Kekaulahao

Heleu 239 I Makalohi

Kaluaka Moolokai

Ap. 1. Aina no Makalohi Kaluaka Moolokai.

E hoona ma ke kahi Akau a keia aino ma ke Kamakahi pili ana me Heikikoke, a e holo ma ke Heikikoke He. 34 No. 1 Kaul. 30 fak. ma ke Heikikoke, alaila Heuna 57 No. 1 Kaul. 70 fak. alaila He. 28 Hei. 9 fak. ma ke Heikikoke, alaila He. 53 3/4 No. 1 Kaul. 47 fak. ma ke Lukua, alaila He. 4 1/2 No. 1 Kaul. 37 fak. ma ke Lukua, alaila He. 24 3/4 No. 80 1/2 fak. ma ke Lukua, alaila He. 57 3/4 No. 62 1/2 fak. ma ke Lukua alaila He. 69 No. 48 fak. ma ke Heikikoke, alaila A. 67 No. 54 1/2 fak. ma ke Heikikoke alaila He. 32 3/4 Hei. 2 Kaul. 56 fak. ma ke loi. Kila, alaila e holo ma kahi e ke kai. A. 43 7/8 No. 1 Kaul. 61 fak. alaila A. 74 Hei. 2 Kaul. 10 fak. alaila He. 89 Hei. 1 Kaul. 6 fak. alaila A. 59 3/4 Hei. 1 Kaul. 89 fak. ma kahi e ke kai alaila e holo ma ke ka auau Kamakahi. A. 24 1/4 No. 1 Kaul. 89 fak. alaila A. 16 No. 2 1/2 fak. alaila A. 13 3/4 No. 1 Kaul. 7 1/2 fak. alaila A. 29 3/4 No. 1 Kaul. 32 1/2 fak. ma ke Kamakahi, a hiki i kahi i hoona. Ma ia Apana 2 Eka 165 3/4 Anana. Dek. 12, 1851.

Ap. 2. Aina no Makalohi Kaluaka.

Kula E hoona ma ke kahi Honohana Akau, a keia ma ke Keamui pili ana me Ueuele, a e holo A. 57 3/4 Hei. 1 Kaul. 27 fak. ma ke Keamui, alaila A. 47 Hei. 50 fak. ma ke Keamui, alaila He. 37 1/2 Hei. 46 fak. ma ke Keamui, alaila A. 57 Hei. 95 fak. ma ke Keamui, alaila He. 30 3/4 Hei. 2 Kaul. 40 fak. ma ke Lukua, alaila He. 65 No. 2 Kaul. 80 fak. ma ke Akahi, alaila A. 31 No. 2 Kaul. 48 1/2 fak. ma ke Ueuele, a hiki i kahi i hoona. Ma ia Apana 3 Eka 141 1/3 Anana. Feb. 8, 1851.

Feb. 8, 1851.

R. W. Meyer

Surveyor

R. W. Meyer

2 E 165.75
841.33
2 E 1007.08
1 284.50
3 E 1291
1210
1 E 81
4 E 81 Total area 3 1/4 imbas 1 Kaul.

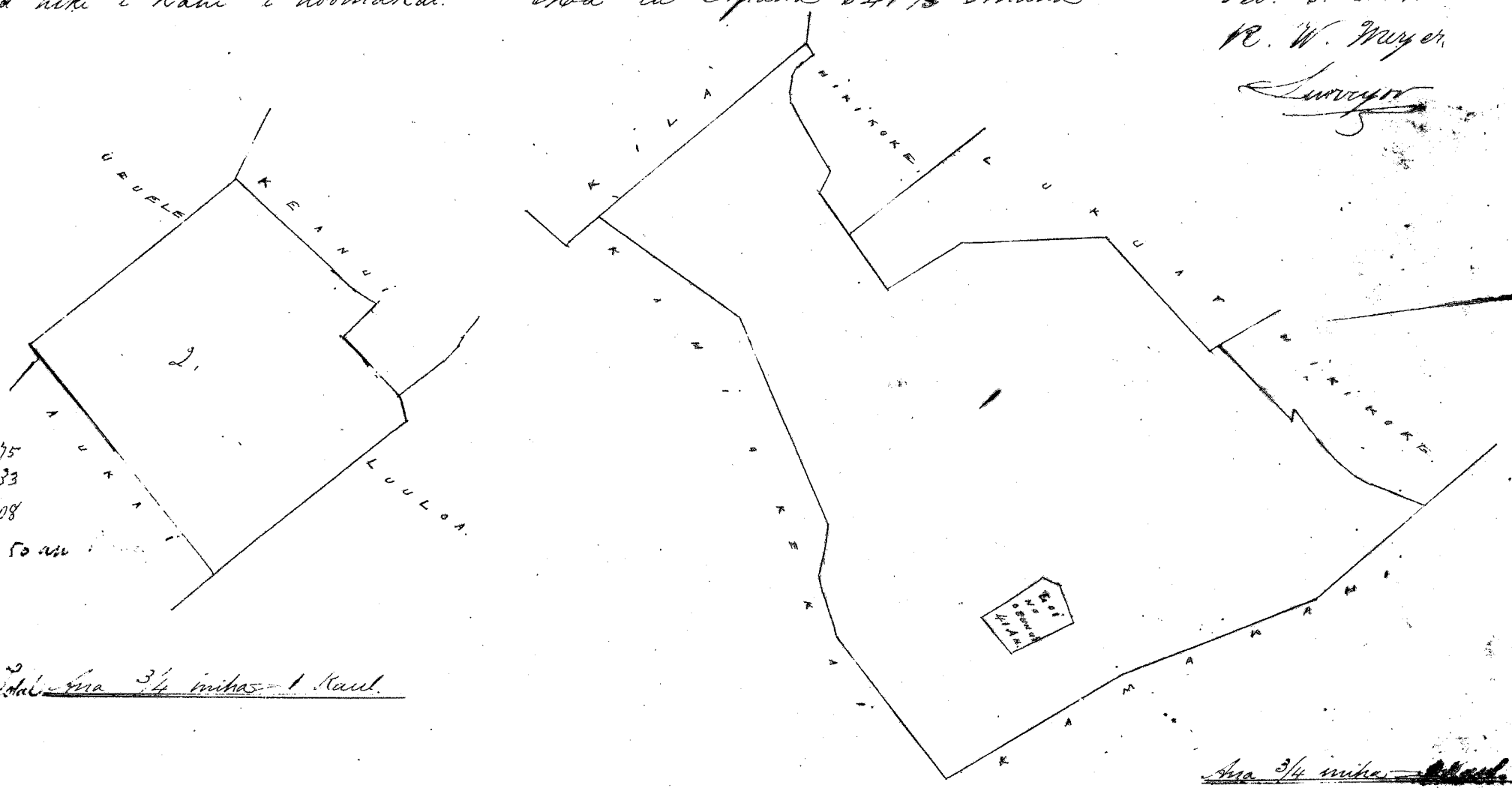

Uku fau loa 14.00

W. L. Lee

Louisa Li
G. M. Robertson
J. H. Smith

J. Kekaulahao

Honolulu Augt. 12, 1851

Heleu 239 I Makalohi

Kaluaka Moolokai

Ap. 3. Aina no Makalohi Kaluaka Moolokai.

Kula E hoona ma ke kahi He. a keia ma ke Kaalele, a e holo A. 56 No. 89 fak. alaila A. 36 1/2 No. 1 Kaul. 78 fak. ma ke Kahawai, alaila A. 47 3/4 Hei. 2 Kaul. 80 fak. ma ke Oupuni, alaila A. 36 3/4 No. 1 Kaul. 10 1/2 fak. ma ke Oupuni, alaila A. 57 Hei. 1 Kaul. 61 fak. ma ke Oupuni, alaila He. 39 1/2 Hei. 2 Kaul. 90 fak. ma ke Pali, alaila He. 37 1/4 No. 4 Kaul. 59 fak. ma ke Oupuni, a kaalele, a hiki i kahi i hoona. Ma ia Apana 1 Eka 284 1/2 Anana. M. araki 1, 1851.

M. araki 1, 1851

R. W. Meyer

Surveyor

R. W. Meyer

Onuma maluma aia maataula Ap. 1, 2.

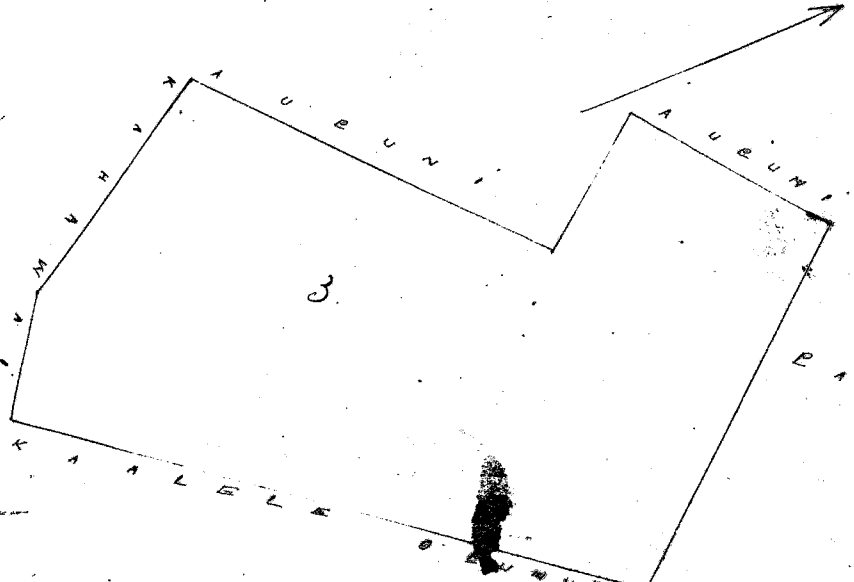

Ma ia Apana 1 Eka 284 1/2 Anana

Uku fau loa \$3.00
W. L. Lee

G. M. Robertson
Lounedi J. H. Smith J. Kekaulahas

Honolulu Aug. 12. 1851.
Hulu 2392 Hemo

Mapulehu Mookai

Aina no Kimu Mapulehu Mookai.

E hoomaka ma ke kahi Akau malalo. kua ma ke Koaiku auau. a i holo No. 24 1/2 No. 2 Kaul. 11 3/4 fak. ma ke Koaiku. alaila N. 57 3/4 No. 2 Kaul. 40 1/2 fak. ma ke Alala. alaila N. 27 3/4 No. 1 Kaul. 95 fak. ma ke Kuanua. alaila No. 64 1/2 No. 79 fak. ma ke Kuanua. alaila No. 30 3/4 No. 4 fak. ma ke Koaiku. alaila No. 64 3/4 No. 1 Kaul. 57 fak. ma ke Koaiku. a hiki i kahi i hoomakai Ma ia Apana 55 7/5 Anana.

November 15. 1851.
R. W. Meyer
Surveyor

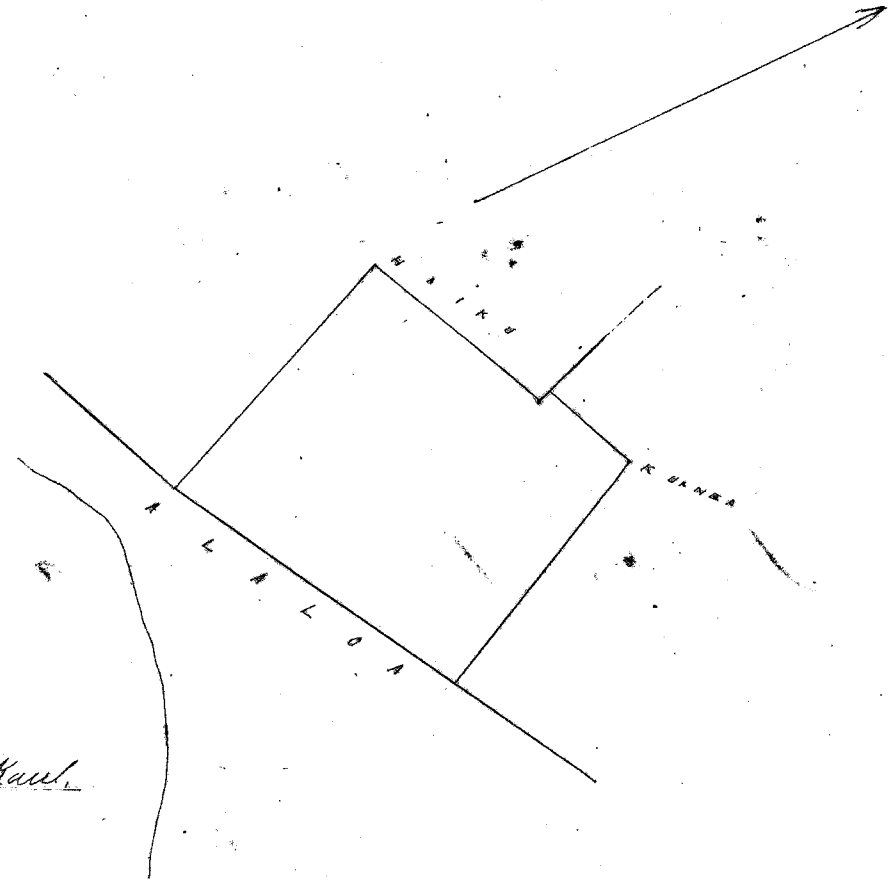

1/4 mika = 1 Kaul.

Uku fau loa \$5.00
W. L. Lee

Lounedi
G. M. Robertson J. Kekaulahas
J. H. Smith

Honolulu Aug. 12. 1851.

Hulu 2392 Hemo 3823 Pala (Continued 448 Page)

Ualapuu Mookai

Loi no Pala Ualapuu Mookai.

E hoomaka ma ke kahi Uana. kua ma ke Pale 2. fili ana ma ke ke Loo. a i holo N. 1 No. 66 fak. ma ke Pale 2. alaila N. 19 No. 1 Kaul. 84 fak. ma ke Pale 2. alaila N. 76 No. 56 fak. ma ke Koushiki. alaila N. 27 No. 36 fak. ma ke Koushiki. alaila N. 25 1/2 No. 20 fak. ma ke Koushiki. alaila N. 27 No. 90 fak. ma ke Koushiki. alaila No. 84 No. 45 fak. ma ke Kuanua. alaila No. 16 1/2 No. 43 fak. ma ke Koushiki. alaila No. 48 1/2 fak. ma ke Pale III. alaila No. 12 3/4 No. 3 Kaul. 5 1/2 fak. ma ke Pale III alaila N. 35 1/2 No. 1 Kaul. 2 fak. ma ke Loo, a hiki i kahi i hoomakai Ma ia Apana 38 7/10 Anana.

June 6. 1851.

R. W. Meyer
Surveyor

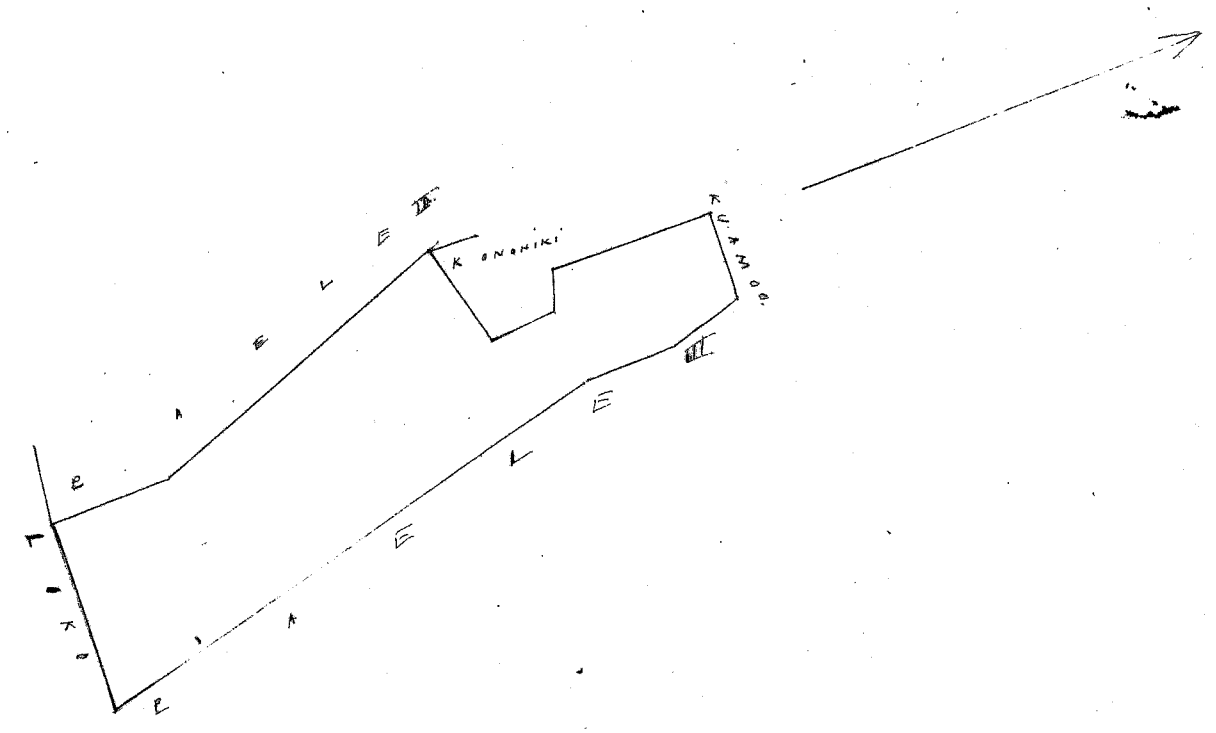

1 mika = 1 Kaul.

2549.50 448 16
387.80
987.30

Uku fau loa \$5.00
W. L. Lee

Lounedi
G. M. Robertson
J. H. Smith J. Kekaulahas

Honolulu Aug. 12. 1851.

Hulu 2399. *Huana* +

Lu 388 Kg ✓

Maipulehu. *Molokai*.

Hina no Huana. Maipulehu. Molokai.

*O kōmaka ma ke kēhi Akai. mānani, o kēia ma ke alama, pēli ana me Kaiti, a e
hōlo. Ho. 70 1/2 Ho. 2 Kaul. 32 1/2 fak. ma ke alama, alaila Ho. 73 Ho. 2 Kaul. 56 fak. ma ke pēli no alaila
Ho. 24 1/2 Ho. 1 Kaul. 93 fak. ma ke Kilauea, alaila Ho. 10 Ho. 1 Kaul. 32 fak. pēli no alaila
A. 69° Ho. 69 fak. pēli no alaila Ho. 23 Ho. 3 Kaul. 80 fak. pēli no alaila. A. 72 Ho. 4 Kaul. 23 fak.
ma ke alama alaila. A. 64 1/2 Ho. 39 fak. pēli no alaila. A. 27 3/4 Ho. 7 Kaul. ma ke Kaiti, a
hōlo i kahi i kōmakai. Ma ia Apana 3 Eka 572 Anana. Novemala 15. 1858.*

*R. W. Meyer.
Surveyor.*

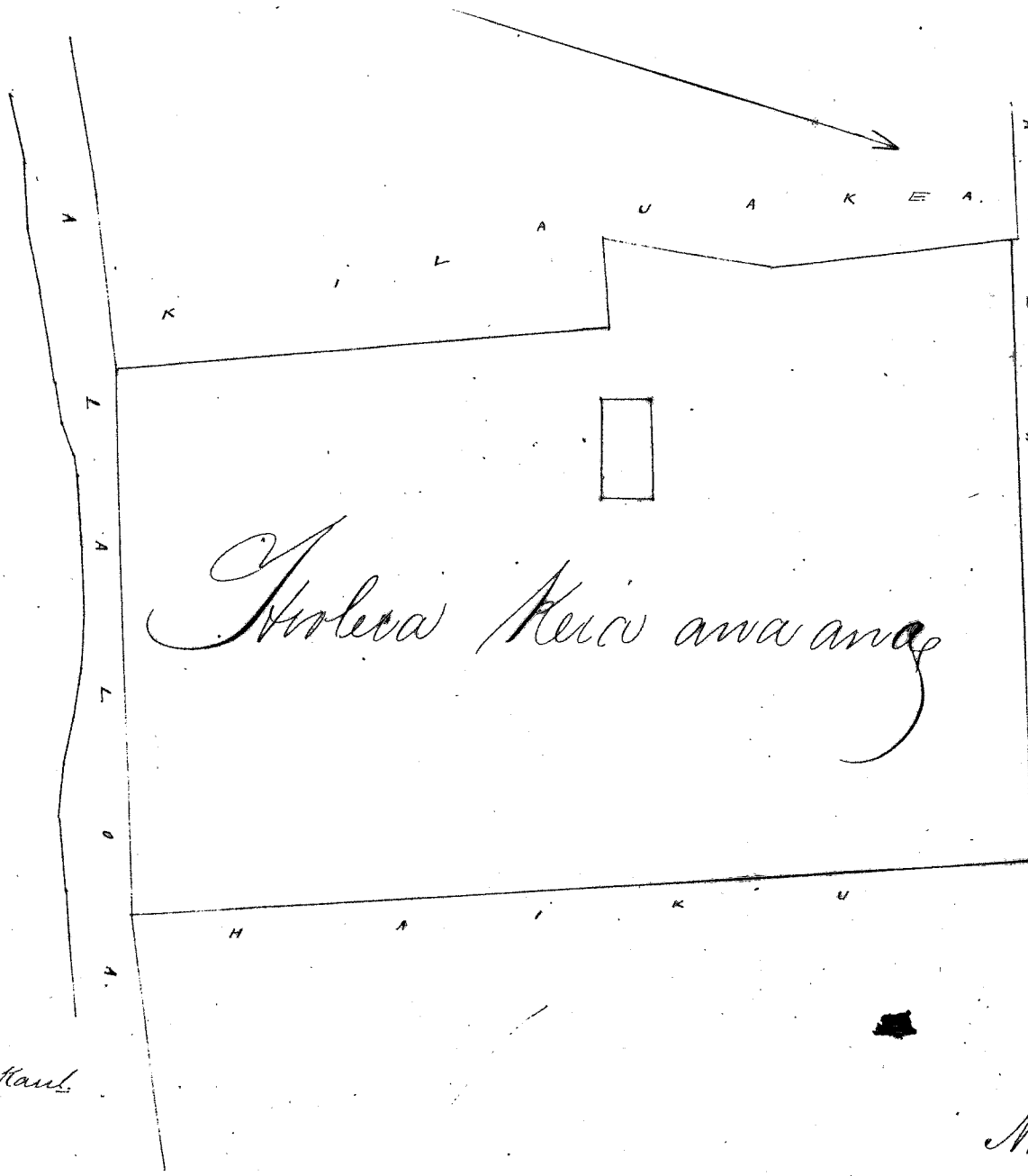

*Olehoakaka. O kēia
ana ana a R. W. Meyer.
ua huwa, a e mānani i kē
ana a W. H. Pease, ma ke
ana 388 Kg. Hōlo, oia ana
ka pōpō - a o ka la i
hōkōka mānani oia ma
ka la i hōkōka mānani
i kahi mānani.*

*L. Kamau
Nov. 27. 1854. Mea Kōkōka.*

Aua 3/4 inika = 1 Kaul.

Uka pau loa \$7.00

Honolulu Augt. 12. 1854.

*G. M. Robertson.
Loam Si
J. H. Smith*

J. Kekaulaha

Hulu ^{135 B} ~~237~~ *Hahaka* - *Maka Liliu* ✓ 313 Kg

Kaluaka. Molokai.

Hina no Hahaka. Maka Liliu. Kaluaka. Molokai.

*Kēia: O kōmaka ma ke kēhi Kōmaha. Ho. o kēia ma ke Opuni, a e hōlo. A. 34 1/2 Ho.
1 Kaul. 5 fak. ma ke Opuni, alaila A. 65 Ho. 1 Kaul. 86 fak. ma ke Opuni, alaila Ho. 34 1/2 Ho.
1 Kaul. 5 fak. ma ke Opuni, alaila Ho. 65 Ho. 1 Kaul. 86 fak. ma ke Opuni, a hōlo i kahi i
kōmakai. Ma ia Apana 228 1/10 Anana. Maraki. 1851.*

R. W. Meyer.

Surveyor.

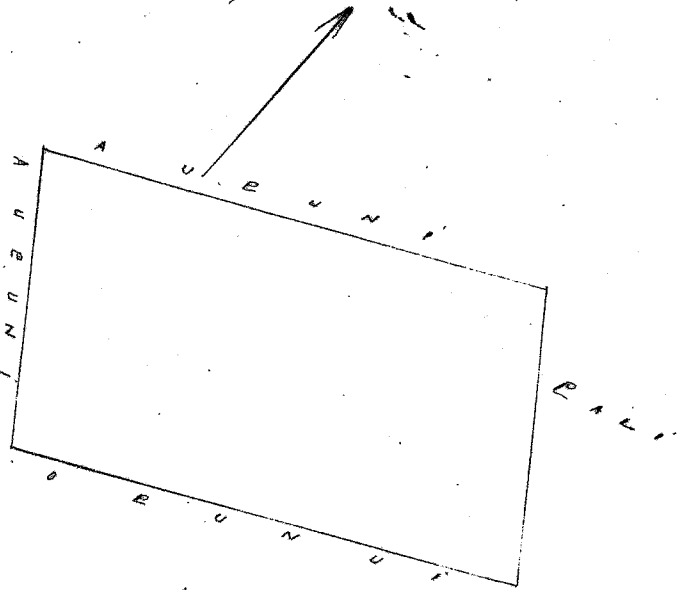

Aua 1 1/2 inika = 1 Kaul.

Uka pau loa \$4.00

Honolulu Augt. 12. 1854.

*W. L. Lee
Loam Si
G. M. Robertson
J. H. Smith*

J. Kekaulaha.

Heleu. 239 H. Naliuka.

Maipulahu. Mookai.

Aina no Naliuka. Maipulahu. Mookai.

Pahale. O koomaka ma ke kiki o kua ma ke Kahauuna. a e holo. $A. 32\frac{1}{8}$ No. 1 Kaul. 58 fak. ma ke Kahauuna. alaila $H. 57\frac{1}{8}$ No. 1 Kaul. 58 fak. ma ke Hanai. alaila $H. 32\frac{1}{8}$ No. 1 Kaul. 58 fak. ma ke Hanai. alaila $A. 57\frac{1}{8}$ No. 1 Kaul. 58 fak. ma ke Hanai. a hiki i kahi i koomaka. Ma ia Apano $\frac{1}{4}$ Oka
January 29. 1851.

R. W. Meyer
Surveyor

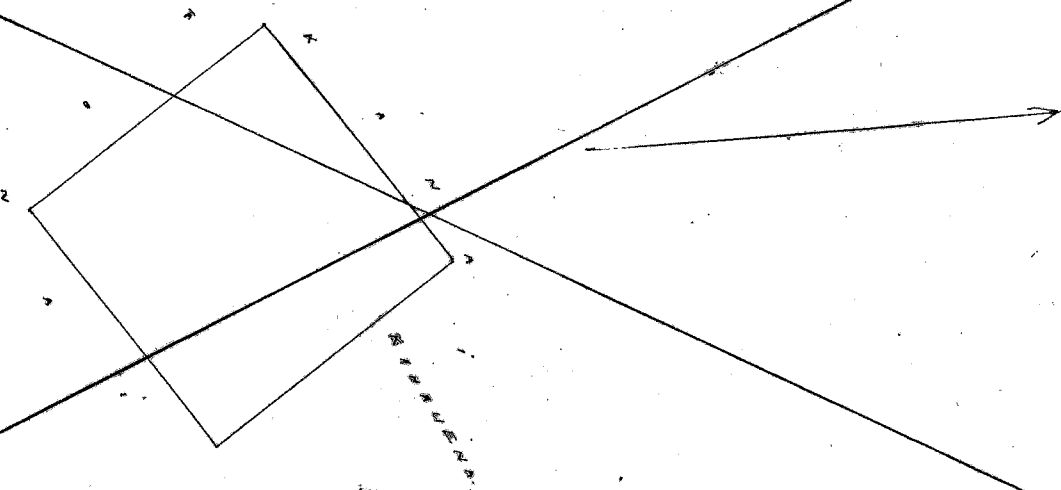

Ma. 1 incha = 1 Kaul.

Uhu Pau Loa 14.00

Honolulu Augt. 12. 1851.

G. M. Robertson
Loaudi
J. H. Smith

J. Kekaulahao

Heleu. 239 Koele.

Ualapuu. Mookai

Aina no Koele. Ualapuu. Mookai.

O koomaka ma ke kiki No. No. o kua ma ke alala. piti ana ma Kauihi. a e holo. $H. 65$ No. 1 Kaul. $55\frac{1}{2}$ fak. ma ke alala. alaila $H. 75$ No. $59\frac{1}{2}$ fak. ma ke alala. alaila. $A. 20$ No. 2 Kaul. 49 fak. ma ke Kaula. alaila. $A. 87$ No. 1 Kaul. 30 fak. ma ke Kauhiki alaila. $A. 87\frac{1}{4}$ No. 1 Kaul. 30 fak. ma ke Kauhiki. alaila $H. 21\frac{1}{2}$ No. 1 Kaul. 13 fak. ma ke Kamausha. alaila. $H. 17\frac{1}{2}$ No. 1 Kaul. 11 fak. ma ke Kauihi. a hiki i kahi i koomaka. Ma ia Apano $66\frac{1}{3}$ Apana. Mei 8. 1851.

R. W. Meyer
Surveyor

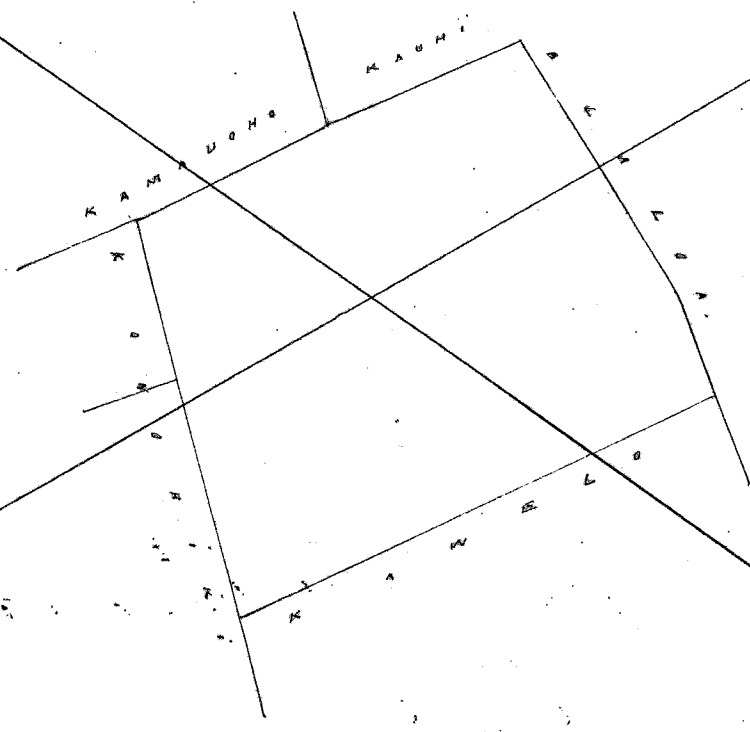

Ma. 1 incha = 1 Kaul.

Uhu Pau Loa 15.00

Honolulu Augt. 12. 1851.

Loaudi
G. M. Robertson
J. H. Smith

J. Kekaulahao

Heleu. 239 P. Kahauuna.

Maipulahu. Mookai.

Aina no Kahauuna. Maipulahu. Mookai.

Pahale. O koomaka ma ke kiki No. o kua ma ke Naliuka. a e holo. $A. 57\frac{1}{8}$ No. 1 Kaul. 58 fak. ma ke Hanai. alaila. $A. 32\frac{1}{8}$ No. 1 Kaul. 58 fak. ma ke Hanai. alaila. $H. 57\frac{1}{8}$ No. 1 Kaul. 58 fak. ma ke Hanai. alaila $H. 32\frac{1}{8}$ No. 1 Kaul. 58 fak. ma ke Naliuka. a hiki i kahi i koomaka. Ma ia Apano $\frac{1}{4}$ Oka
January 29. 1851.

R. W. Meyer
Surveyor

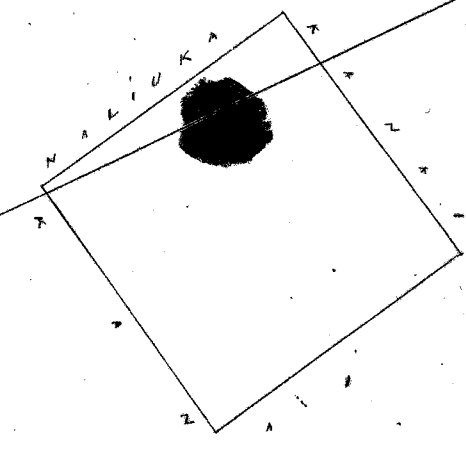

Ma. 1 incha = 1 Kaul.

Uhu kaula o Naliuka i Kona Kaulana, aole mo i koomaka Kaulana. J. Kekaulahao

Aole koomaka Kaulana mamua i kaula aole Kaulana

Aole Kaulana. J. Kekaulahao

Uku Pau Loa 14.00

Honolulu Augt 12. 1851.

G. M. Robertson
L. M. Smith
I. K. Kaulahao

~~Helu 236 J. Thomas~~ 494 Kuluwaimaka 681 V3 Halapue Moolokai.

Loa no ~~Thomas~~ Halapue Moolokai.

E hoomaka ma ke kahi Kouohana Akau. o keia ma ke Kouohiki. a e holo. He. 83 3/4 He. 1 Kaul.
61 fak. ma ke Kouohiki. alaila He. 1 He. 45 1/2 fak. ma ke Kouohiki. alaila. A. 88 3/4 He. 63 1/2 fak. ma ke
Kouohiki alaila He. 5 1/2 He. 48 fak. ma ke Kouohiki. alaila A. 83 He. 1 Kaul. 82 fak. ma ke Kouohiki. 8 Olu.
alaila A. 78 1/2 He. 49 fak. ma ke Kouohiki. alaila A. 1 He. 79 fak. ma ke Kouohiki a hiki i kahi i hoomatia
Ma ia Apana 199 1/2 Apana. June. 6. 1851. R. W. Meyer
Surveyor

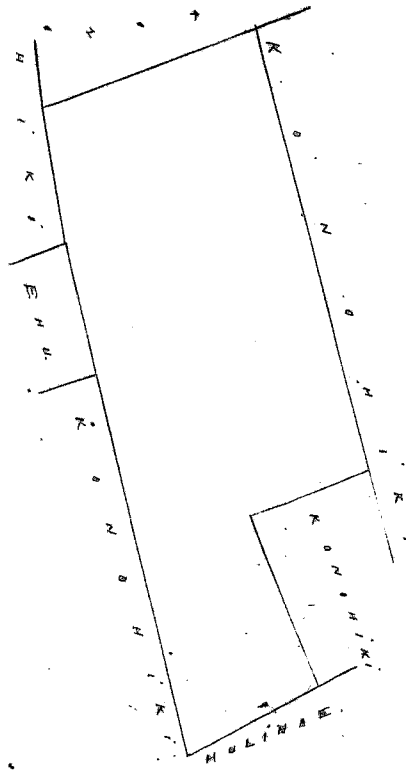

Area 1 1/2 mika - 1 Kaul.

Uku Pau Loa 14.00

Honolulu Augt. 12. 1851.

W. L. Lee
P. M. Smith
L. M. Smith
G. M. Robertson I. K. Kaulahao

Helu 239 J. Thomas Emmerley's Mapulahu Moolokai.

Surveyor of Thomas Emmerley's Land. Mapulahu Moolokai.

House lot. Commencing at the South corner on this lot at the intersection with the alaloo
& running as follows. N. 24 W. 5 Ch. 63 Lks. along Kanae, thence S. 85 E. 49 1/2 Lks. along Mawka
thence N. 82 1/2 E. 2 Ch. 86 Lks. along Mawka, thence S. 25 1/2 E. 4 Ch. 68 Lks. along Kanae thence
S. 66 1/8 W. 1 Ch. 93 Lks. along the alaloo, thence S. 67 3/4 W. 1 Ch. 47 1/2 Lks. along the alaloo,
Area 1 Acre 834 J. Hattoms. January 29. 1851 R. W. Meyer
Surveyor

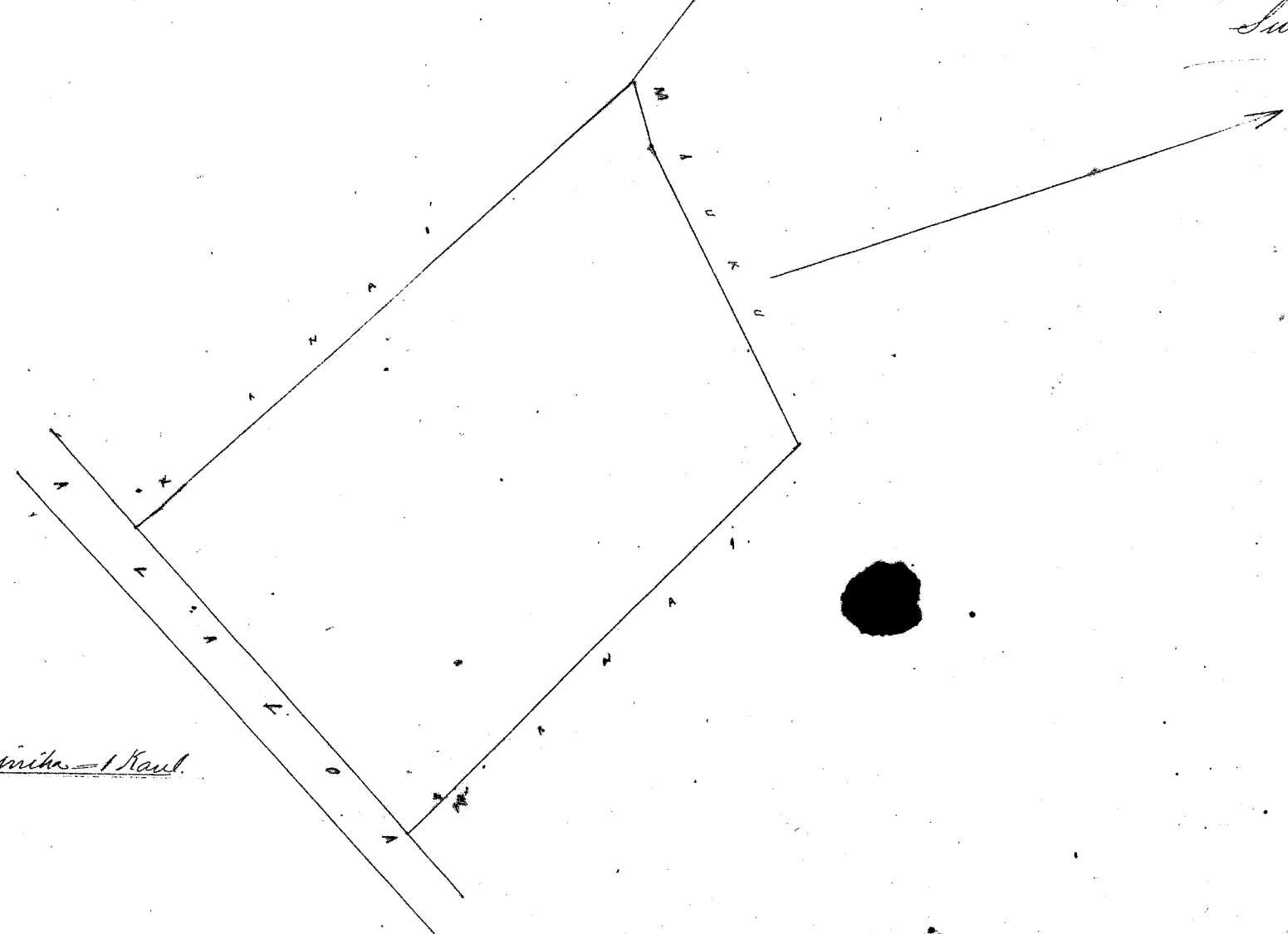

Area 3/4 mika - 1 Kaul.

Uku Pau Loa \$6.00

W. L. Lee
J. H. Smith
G. M. Robertson
L. M. ...

Honolulu Augt. 12. 1853.

J. Kekaulaha

Helu 2396. Kame.

Kaluaha. Moloakai.

Aina no Kame. Kaluaha. Moloakai.

O hoomaka ma ke kahi Komohana Kame. o kua loi ma ke Kikikoke, pili ana me Aukai. a e holo
A. 67 1/2 No. 1 Kaul. 4 1/2 fak. ma ke Kikikoke. alaila A. 76 1/2 No. 53 fak. ma ke Kikikoke. alaila A. 59 1/2 No. 1 Kaul. 8 fak.
ma ke Pulehu. alaila A. 40 No. 15 fak. ma ke Kikikoke. alaila A. 13 No. 55 fak. ma ke Kikikoke. alaila No. 69 1/2 Kame.
1 Kaul. 30 3/4 fak. ma ke Kikikoke. alaila A. 54 1/2 No. 1 Kaul. 29 fak. ma ke Kikikoke. alaila No. 15 No. 52 fak. ma
ke Aukai. a hiki i kahi i hoomakai Ma ia Apana 216 1/4 Anana. Dekemaba 6. 1853.

R. W. Meyer
Surveyor.

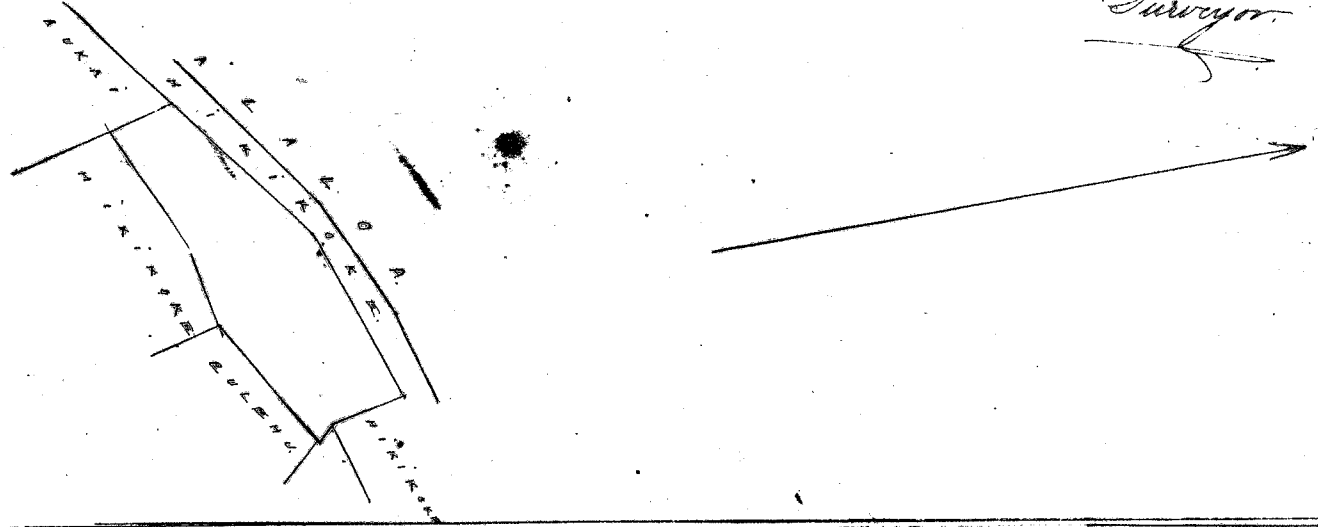

Apa 3/4 mika = 1 Kaul.

Uku Pau Loa \$4.00

W. L. Lee
G. M. Robertson
L. M. ...
J. H. Smith

Honolulu Augt. 12. 1853.

J. Kekaulaha

Helu 2100. Kaalele.

Kaluaha. Moloakai.

Aina no Kaalele. Kaluaha. Moloakai.

Ap. 1. O hoomaka ma ke kahi Komohana Kame. ma ke Aukai. pili ana me Aupuni. a e holo Aukai.
12 1/2 No. 3 Kaul. 42 fak. ma ke Aukai. alaila No. 87 No. 1 Kaul. 70 fak. ma ke Aupuni. alaila No. 22 1/2 No. 3 Kaul.
64 fak. ma ke Aukai. alaila A. 74 1/2 No. 1 Kaul. 5 1/2 fak. ma ke Aupuni. a hiki i kahi i hoomakai.
Ma ia Apana 812 Anana. Mawaka. 1. 1851.

Aina no Kaalele. Kaluaha. Moloakai.

Ap. 2. Kula. O hoomaka ma ke kahi Komohana. o kua. ma ke Kahuwai pili ana me Makalohi.
a e holo A. 32 1/2 No. 42 fak. ma ke Kahuwai. alaila A. 37 1/2 No. 1 Kaul. ma ke Makalohi. alaila No. 62 No.
32 fak. ma ke Aupuni. alaila A. 79 No. 2 Kaul. 45 fak. ma ke Aupuni. alaila No. 27 No. 1 Kaul. 56 fak. ma
ke Aupuni. alaila No. 46 1/2 No. 1 Kaul. 76 fak. ma ke Aupuni. alaila No. 59 1/2 No. 2 Kaul. 6 1/2 fak. ma ke Aupuni.
alaila A. 16 No. 2 Kaul. 56 fak. ma ke Kahuwai a hiki i kahi i hoomakai Mawaka. 1. 1851.

Aina no Kaalele. Kaluaha. Moloakai.

Ap. 3. O hoomaka ma ke kahi No. 20. o kua ma ke Aupuni. a e holo A. 76 No. 57 1/2 fak. ma ke
Aupuni. alaila A. 3 No. 66 fak. ma ke Aupuni. alaila A. 88 1/2 No. 37 fak. ma ke Aupuni. alaila No. 67 No.
17 fak. ma ke Aupuni. a hiki i kahi i hoomakai Ma ia Apana 3790 Anana Mawaka. 1. 1851.

Aina no Kaalele. Kaluaha. Moloakai.

Ap. 4. O hoomaka ma ke kahi Komohana. Aukai. o kua ma ke Aina Kikikoke a e holo No. 34
148.50 No. 1 Kaul. ma ke Kikikoke. alaila No. 31 1/2 No. 1 Kaul. 72 1/2 fak. ma ke Kikikoke. alaila A. 63 7/8 No. 2 Kaul. 24 fak.
844.50 ma ke Chu. alaila No. 24 3/4 No. 2 Kaul. 58 fak. ma ke Chu. alaila A. 63 1/2 No. 1 Kaul. 79 fak. ma ke
alalo. alaila A. 21 No. 1 Kaul. 55 fak. ma ke Kikikoke. alaila No. 40 1/4 No. 5 Kaul. 30 fak. ma ke Kikikoke
a hiki i kahi i hoomakai Ma ia Apana 2 Chu 655 1/2 Anana. Dek. 6. 1853.

Aina no Kaalele. Kaluaha. Moloakai.

Ap. 5. O hoomaka ma ke kahi No. 1. o kua. loi ma ke Hamakahi pili ana me Kikikoke a e holo
A. 23 3/4 No. 83 fak. ma ke Hamakahi. alaila A. 49 No. 84 fak. ma ke Kikikoke alaila A. 59 3/4 No. 46 fak.
ma ke Kikikoke. alaila No. 19 1/2 No. 1 Kaul. 8 fak. ma ke Kikikoke. alaila No. 65 No. 1 Kaul. 22 fak. ma
ke Kikikoke. a hiki i kahi i hoomakai Ma ia Apana 148 1/2 Anana

Ma hoomaka ma ke kahi Komohana Apana 1, 2, 3, 7.

655.00
148.50
405.00
844.50
9.844.50

R. W. Meyer

Pau Keia

Ap. 6. O hoomaka ma ke kahi Hema o keia lo: ma ke Heikikoke a i holo. A. 33° No. 71 fak. ma ke Heikikoke alaila A. 54° No. 50 fak. alaila No. 32 1/2° No. 70 fak. alaila No. 57 1/2° No. 48 fak. ma ke Heikikoke a hiki i kahi i hoomakai. Ma ia Apana 40 1/2 Apana Dek. 12, 1857.

ma no Naale Hataaka Mookai.
 Ap. 7. Haka. O hoomaka ma ke kahi Hei. Akau, keia ma ke Ihu piti ana me Heikikoke a i holo. No. 3 3/4° No. 2 houl. 76 fak. ma ke Ihu alaila No. 55 1/4° No. 65 fak. ma ke Ihu alaila No. 59 3/4° No. 2 houl. 96 fak. ma ke Heikikoke alaila A. 24° No. 2 houl. 57 fak. ma ke Heikikoke alaila A. 59° No. 4 houl. 88 fak. ma ke Heikikoke a hiki i kahi i hoomakai. Ma ia Apana 1 Eka 36 1/2 Apana Feb. 8 1857.

R. W. Meyer
 Surveyor

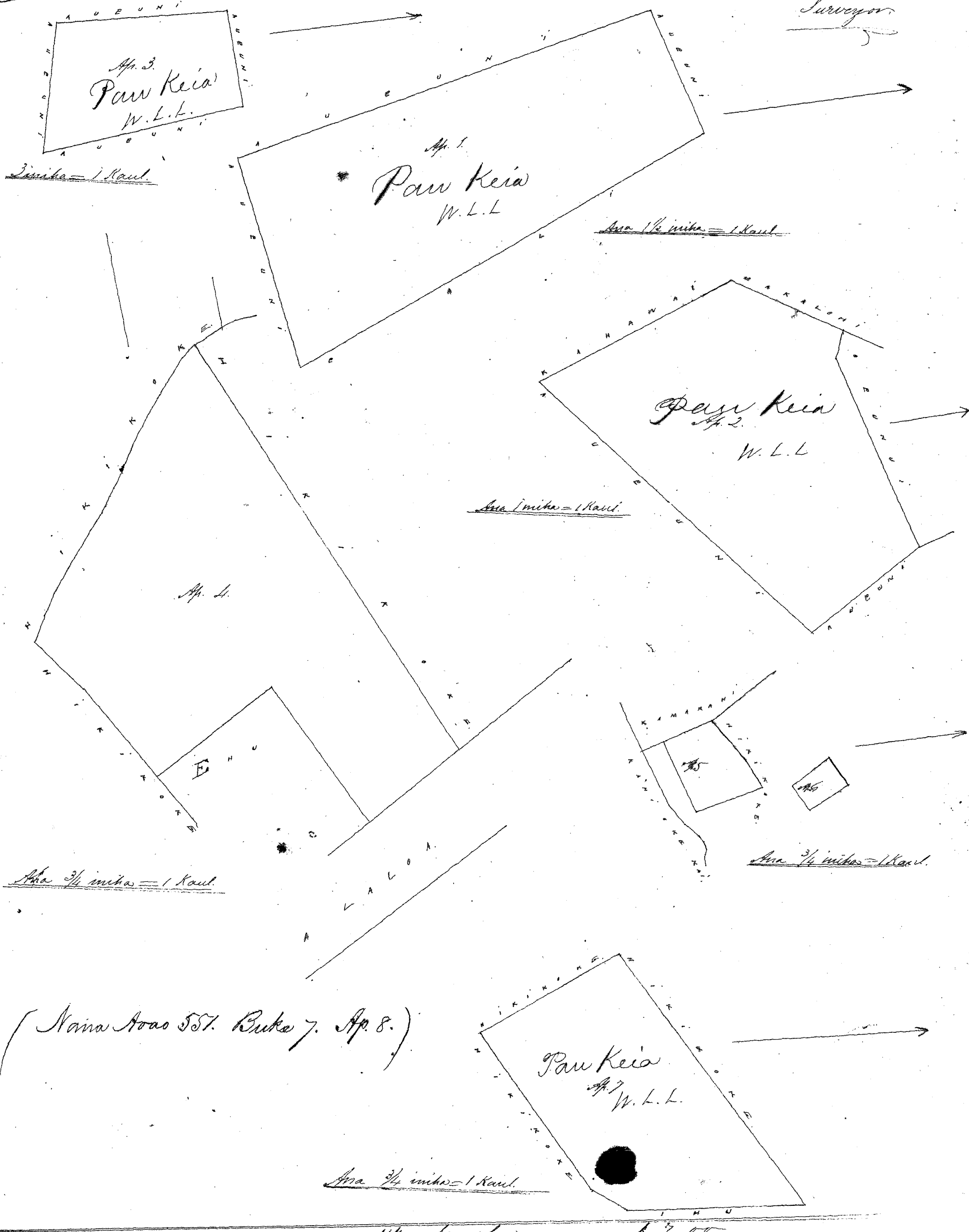

(Nana Apana 557. Buks 7. Ap. 8.)

Honolulu Aug. 12. 1857.

W. L. Lee
 Louisa
 G. M. Robertson
 O. H. Smith
 J. K. Kaulahao

4179 Kalupaina
Hulu 237th ~~Hilipolani~~

Maipulehu. Molekai.

Aina no Hilipolani. Maipulehu. Molekai.

O hoomaka ma ke kiki Akau manai, o keia ma ka alanui. fiki ana me Kilauea. a i holo
Noi. 85^o No. 1 Kaul. 2 Pak. ma ke alanui. alaila Noi. 73³/₄ No. 1 Kaul. 25³/₄ Pak. ma ke alanui. alaila Noi. 58^o No. 1 Kaul. 13 Pak.
ma ke alanui. alaila. Noi. 46^o No. 1 Kaul. 72³/₄ Pak. ma ke alanui. alaila Noi. 38³/₄ No. 1 Kaul. 00 Pak. ma ke Kaulo.
alaila Noi. 40³/₄ No. 79 pak. ma ke Kaulo. alaila. Noi. 26³/₄ No. 52 pak. ma ke Kaulo. alaila A. 59^o No. 2 Kaul. 4 pak.
ma ke Poo. alaila. A. 26³/₄ No. 9 pak. ma ke Kilauea. alaila A. 58^o No. 1 Kaul. 65 pak. ma ke Kilauea. alaila
A. 13^o No. 1 Kaul. 98 pak. ma ke Kilauea. a hiki i kahi i hoomakai. Noa ia Apana 1 Eka 42 Apana
Novemaba 15. 1850.

R. W. Meyer
Surveyor

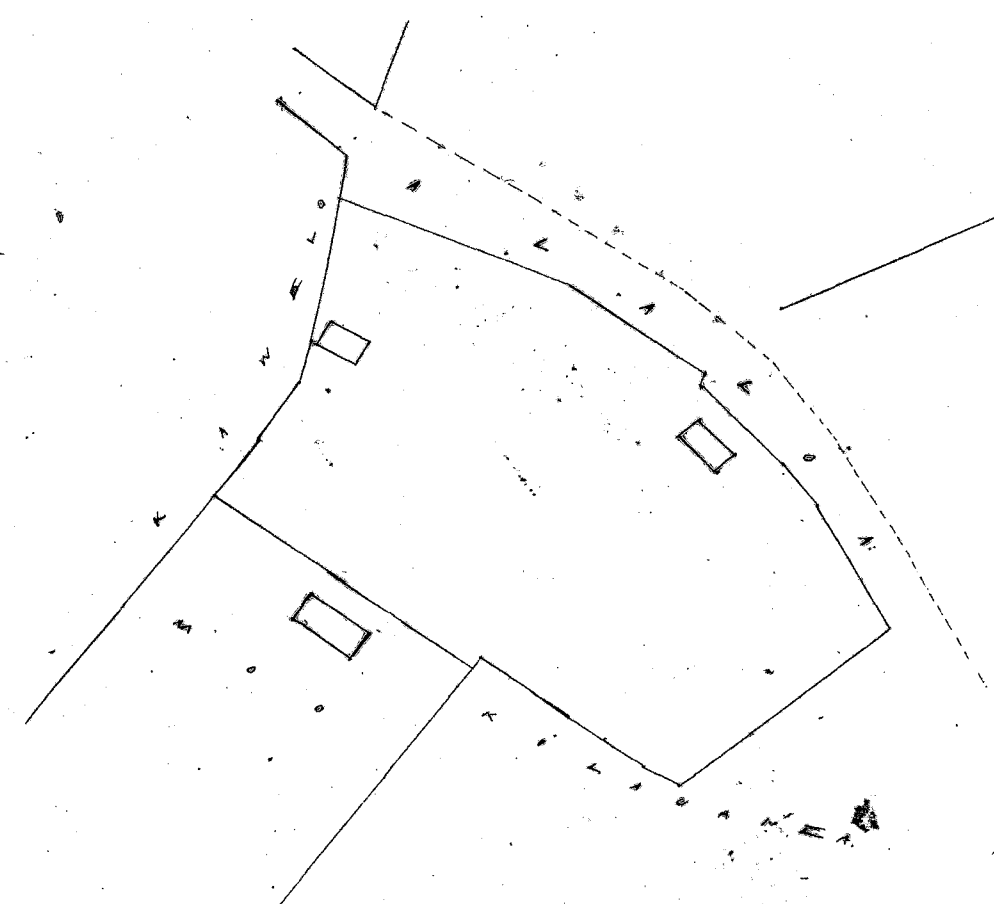

Aina 3/4 incha = 1 Kaul.

Uku Pau Loa \$5.00
W. L. Lee

Honolulu Augt. 12. 1851.

Loaudi
G. M. Robertson J. Kekaulahao
J. H. Smith

Hulu 237th ~~Hilipolani~~ 8901 Kahuana.

Kahuana. Molekai.

Aina no Kahuana. Kahuana. Molekai.

1 Lii O hoomaka ma ke kiki Hikina Akau o keia aina ma ka aina Hikikoke. a i holo Noi. 66^o No.
2 Kaul. 83³/₄ pak. ma ke Hikikoke. alaila Noi. 28³/₄ No. 6 Kaul. 80 pak. ma ke Pailo. & Hikikoke. alaila i holo
ma ke Hekalahi. A. 57¹/₂ No. 62¹/₂ pak. alaila A. 24³/₄ No. 80¹/₂ pak. alaila A. 44¹/₂ No. 1 Kaul. 37³/₄ pak. alaila A. 53³/₄ No.
1 Kaul. 27 pak. ma ke Hekalahi. alaila A. 28^o No. 4 Kaul. 50 pak. ma ke Hikikoke. a hiki i kahi i hoomakai.
Noa ia Apana 1 Eka 624³/₄ Apana

Dec. 12. 1851.

R. W. Meyer
Surveyor

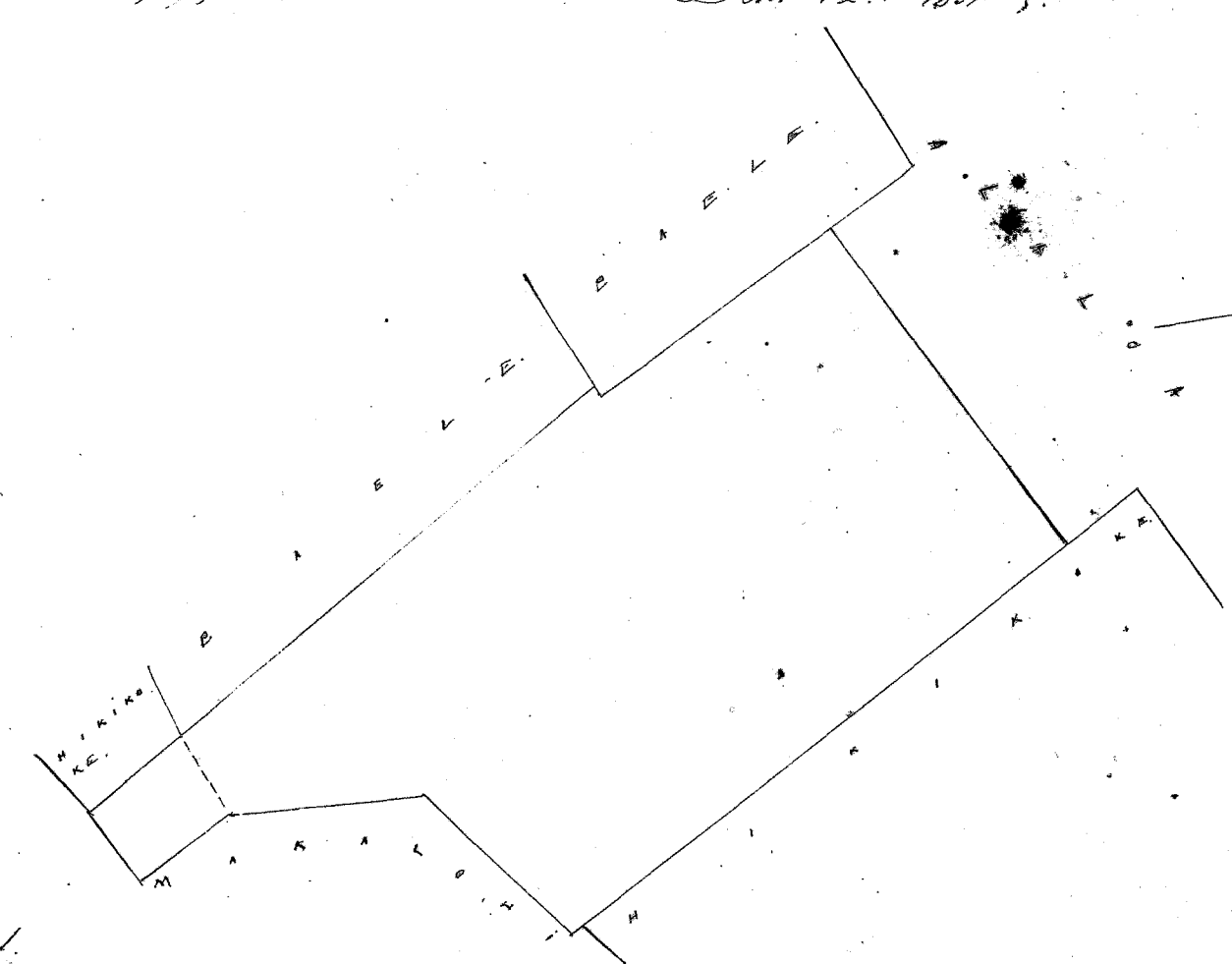

Aina 3/4 incha = 1 Kaul.

Uku Pau Loa \$5.00
W. L. Lee

Honolulu August. 12. 1851.

Loaudi
G. M. Robertson J. Kekaulahao
J. H. Smith

E. D.
11625
1.919 127914
2.1544
1210
8-559

Heleu 239 F. Hoilo

X

Kaluaaha Molokai

Anna no Hoilo Kaluaaha Molokai.

O hoomaka ma ke kahi Koomahaana Hoima, heia ma ke alata pili ana me Niinuu, a e hiki
A. 29 3/4 No. 5 Kaul. 90 fak. ma ke Niinuu, alaila A. 52 1/2 No. 2 Kaul. 68 fak. ma ke Hikitike, alaila
No. 47 1/4 No. 2 Kaul. 7 1/2 fak. ma ke Hikitike, alaila No. 45 No. 3 1/2 fak. ma ke Mahaku. Ma ka
Liliu, alaila No. 26 No. 3 Kaul. 70 3/4 fak. ma ke Mahaku. Ma ka Liliu, alaila No. 57 1/2 No. 3 Kaul.
19 fak. ma ke Alata, a hiki i kahi i hoomaka. Ma ia Apana 1 Eka. 11 1/2 Apana
Dec. 6. 1857. E.

R. W. Meyer
Surveyor

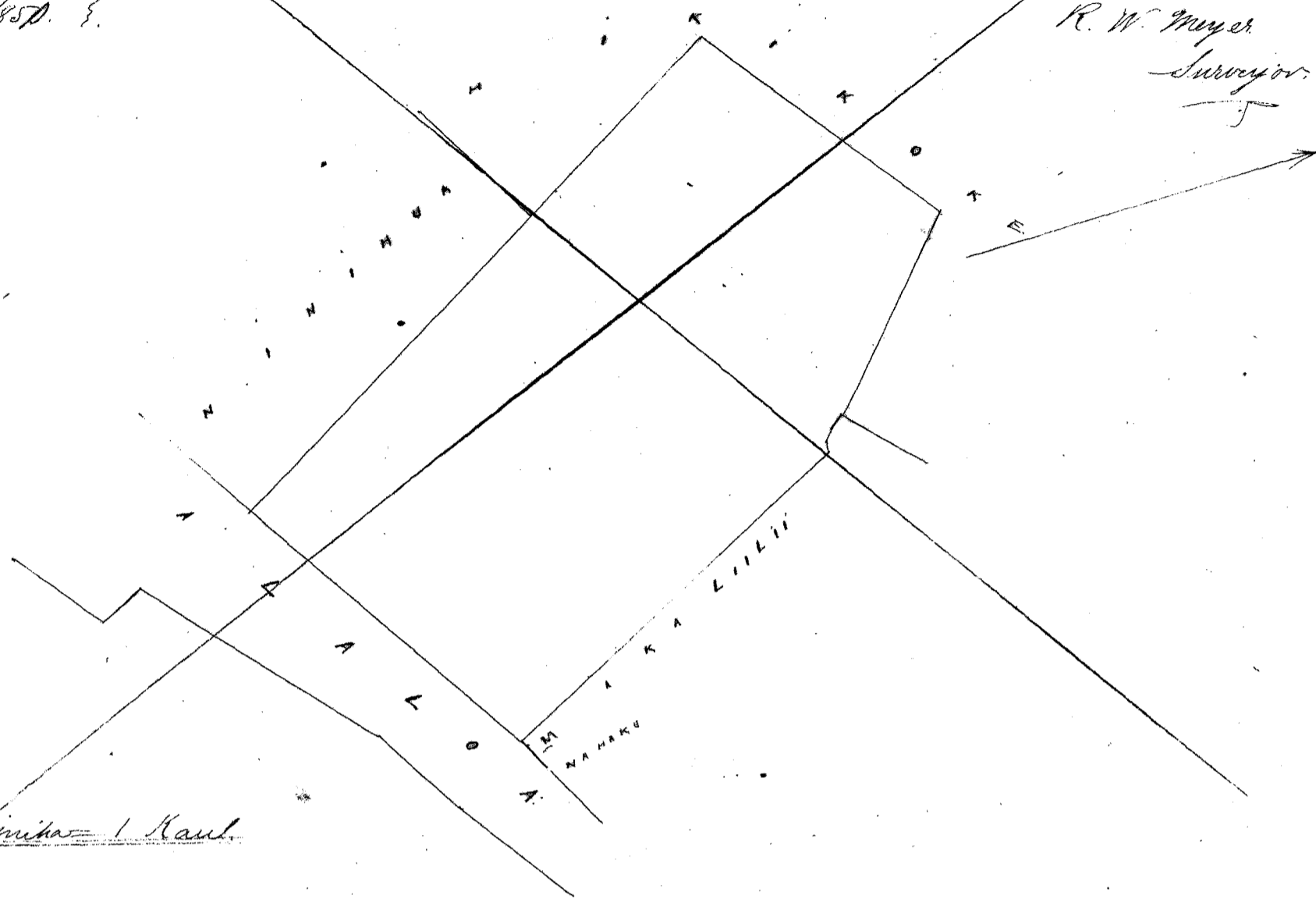

Anna 3/4 inika = 1 Kaul.

David Peterson
given up

Uka Pau Ika \$6.00

W. L. Lee
G. M. Robertson
Loomis
J. H. Smith
J. Kekaulahao

Honolulu August. 12. 1857.

Heleu 239 G. Mahuli

Puka Molokai

Anna no Mahuli. Puka Molokai.

O hoomaka ma ke kahi Hikitina, heia ma ke Ohule, pili ana me Ua, a e hiki A. 55
No. 1 Kaul. 50 fak. ma ke Ua, alaila A. 35 No. 1 Kaul. 68 fak. ma ke Ua, alaila No. 55 No. 1 Kaul.
50 fak. ma ke Kooheki, alaila No. 38 No. 1 Kaul. 68 fak. ma ke Ohule, a hiki i kahi i hoomaka.
Ma ia Apana 1/4 Eka. Apr. 10. 1857.

R. W. Meyer
Surveyor

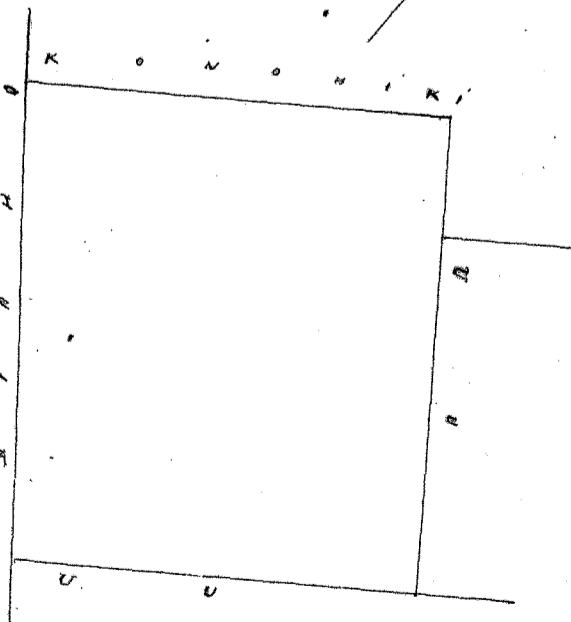

Anna 1 1/2 inika = 1 Kaul.

Uka Pau Ika \$4.00

W. L. Lee
Loomis
G. M. Robertson
J. H. Smith
J. Kekaulahao

Honolulu August. 12. 1857.

A. S. 11864

Hulu 1119 Halekuna

Hamakua Hawaii

Aina maati ma Kaauhuhu. Hamakua.
 E hoomaka ana ma ke kahi A. ma kahi pohaku. a e holo ana No. 88 No. 13.80 Kaul. a hiki ma
 ka palua. Heahakea. alaila No. 3 1/2 No. 88 pauna & No. 12 1/2 No. 3.73 Kaul. & No. 8 1/2 No. 1.70 Kaul. & No. 13 No.
 4.84 Kaul. ma ka palua, Heahakea. alaila No. 8 1/4 No. 10.90 Kaul. & A. 18 No. 14.0 Kaul. ma ke
 konohiki. a hiki i kahi i hoomakai Ma laka o kua 15 4/10 Eka. C. J. Lyons.
 Luna ana

June 24. 1851

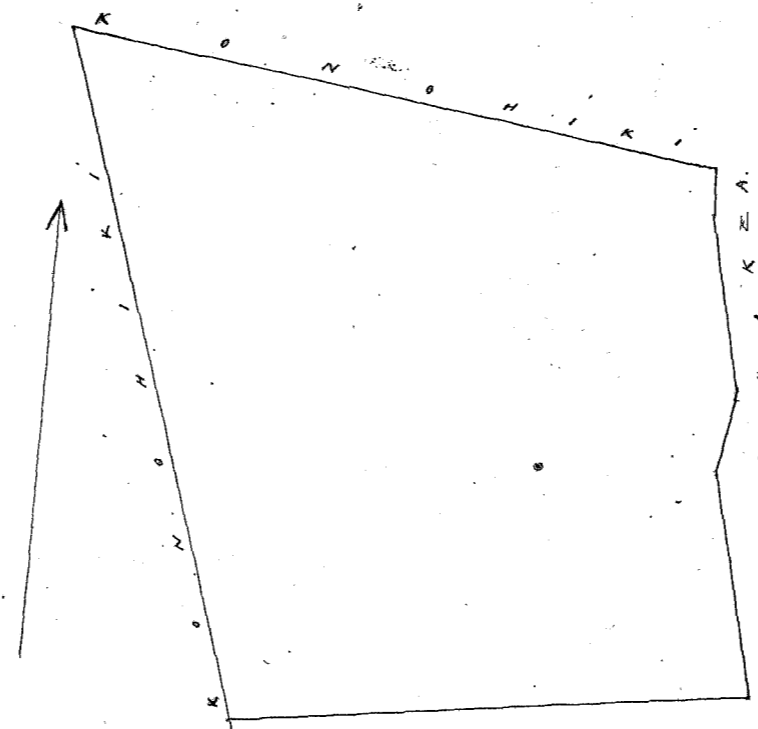

4 Kaul = 1 m

Uhu Pau Loa \$9.00

W. L. Lee
 G. M. Robertson
 J. H. Smith J. Kekaulahao

Honolulu August 18. 1851

Hulu 4117 Kahaikepuna

Hamakua Hawaii

Ap. 1. Kahaikepuna. Ahupuaa. Kalamaha Hamakua. Hawaii.
 E hoomaka ana ma ke kahi No. makai a e holo ana A. 88 1/2 No. 3.19 Kaul. alaila No. 3 No. 2.60 Kaul.
 alaila A. 87 No. 2.85 Kaul. alaila A. 6 1/2 No. 3.40 Kaul. a hiki ma kahi i hoomakai Ma laka o kua Ahupuaa
 Ap. 2. Aina maatia. E hoomaka ana ma ke kahi A. e pili ana me ke palua o kahawai.
 a e holo ana No. 79 1/2 No. 5.42 Kaul. & No. 2 No. 15.12 Kaul. ma ke konohiki. a hiki ma kahi puahele. alaila
 No. 39 No. 9.60 Kaul. a hiki ma ke palua o kahawai. alaila ma kahawai. A. 16 1/4 No. 17.10 Kaul. a hiki ma
 kahi i hoomakai. Ma kua Ahupuaa 11 3/4 Eka. C. J. Lyons.
 Surveyor.

June 17. 1851

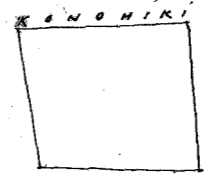
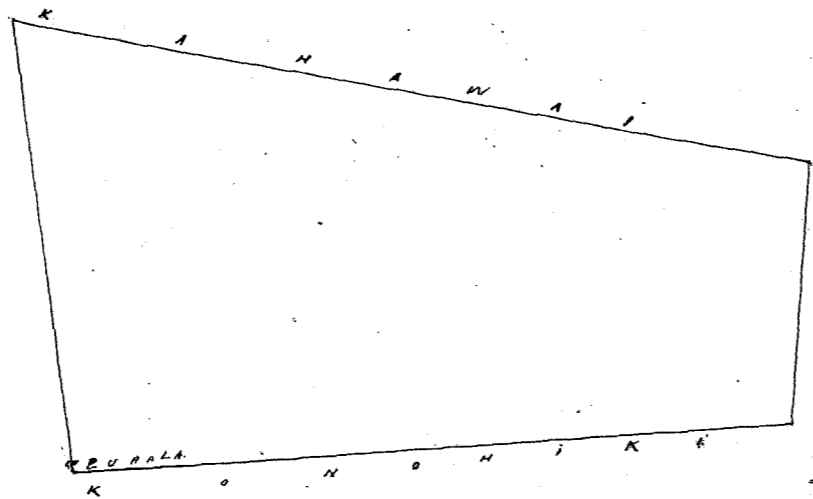

4 Kaul = 1 m

Uhu Pau Loa \$8.00

W. L. Lee
 Loaneli
 G. M. Robertson J. Kekaulahao
 J. H. Smith

Honolulu August 18. 1851

Hulu 8382 Hainui

Hamakua Hawaii

Hainui. Kaunoi Hamakua. Hawaii.
 Aina maati. E hoomaka ana ma ke kahi No. e pili ana me No. 10. a e holo ana No. 10
 No. 2.00 Kaul. & No. 30 No. 5.36 Kaul. & No. 9 1/2 No. 3.62 Kaul. & No. 2 1/2 No. 2.00 Kaul. ma ke palua. Ma
 alaila. A. 86 No. 10.40 Kaul. ma ke Kaiaa. alaila A. 31 1/2 No. 7.46 Kaul. & A. 15 No. 7.00 Kaul. ma ke
 pahele o kahawai. alaila No. 79 No. 8.50 Kaul. ma ke Muanu. a hiki i kahi i hoomakai
 Ma kua Ahupuaa 10 4/5 Eka. C. J. Lyons.
 Surveyor.

June 26. 1851

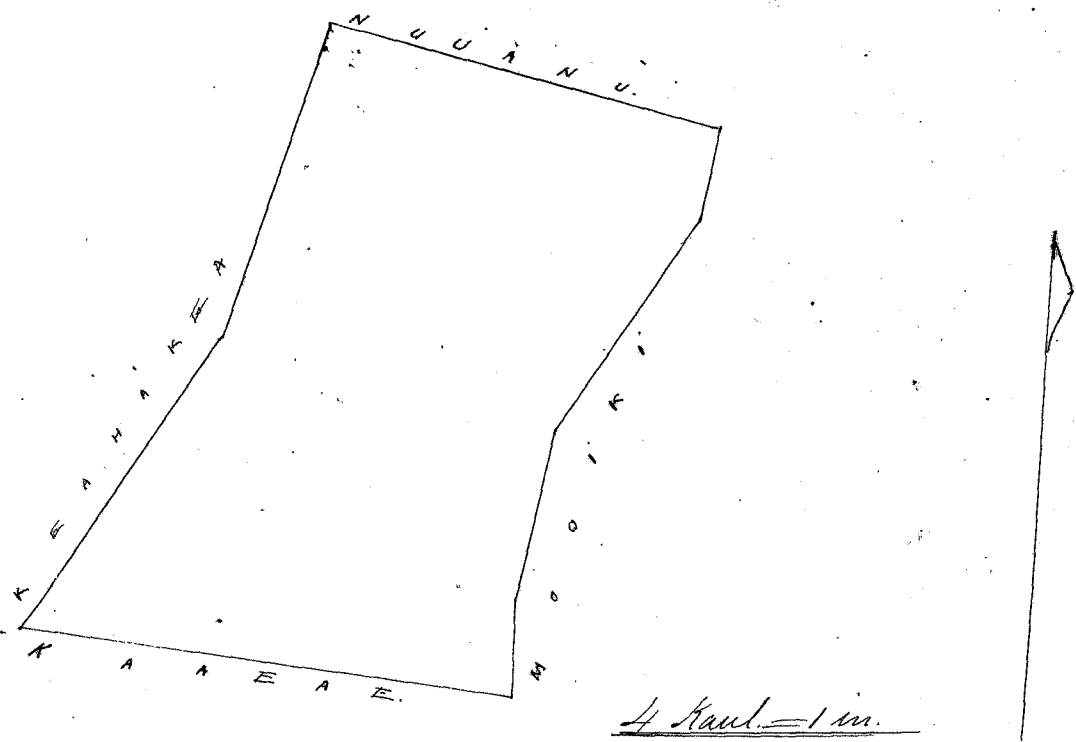

Ulu Pau Loo \$7.00

W. L. Lee
 Louna
 G. M. Robertson
 J. H. Smith
 J. Kekaulahao

Honolulu August 18. 1851.

Heleu 3838. Palaaui

Hamakua. Hawaii

Palaaui. Hamapui. Hamakua. Hawaii.

Ap. 1. Pahali & Kihapai. E hoomaka ana ma ke kahi He mauka ma kahi
 pohaku. a e holo ana. A. 18° No. 12.00 Kaul. & A. 78 1/2° No. 4.40 Kaul. ma ke Kauhiki. alaila
 He. 3° He. 12.10 Kaul. ma ka palua o Moouiki. alaila He. 84° He. 5.80 Kaul. a hiki ma kahi
 i hoomatikai Ma keia Apana 5.93 Eka.

Ap. 2. Aina Mahi. E hoomaka ana ma ke kahi Ho. makai. a e holo ana. A. 85 1/2°
 He. 3 1/2 Kaul. alaila He. 3 1/4 No. 16.00 Kaul. & He. 85 1/2° No. 2.10 Kaul. ma ke Kauhiki. alaila
 A. 3 1/2° No. 3.33 Kaul. & A. 50° No. 57 faukua. & A. 4 1/2° No. 4.00 Kaul. & A. kau. 4° He. 4.90 Kaul.
 & A. 2 3/4° No. 2.30 Kaul. ma ka palua o Moouiki. a hiki i kahi i hoomatikai Ma keia
 Apana 5 1/2 Eka

C. J. Lyons
 Louna ana

June 14. 1851.

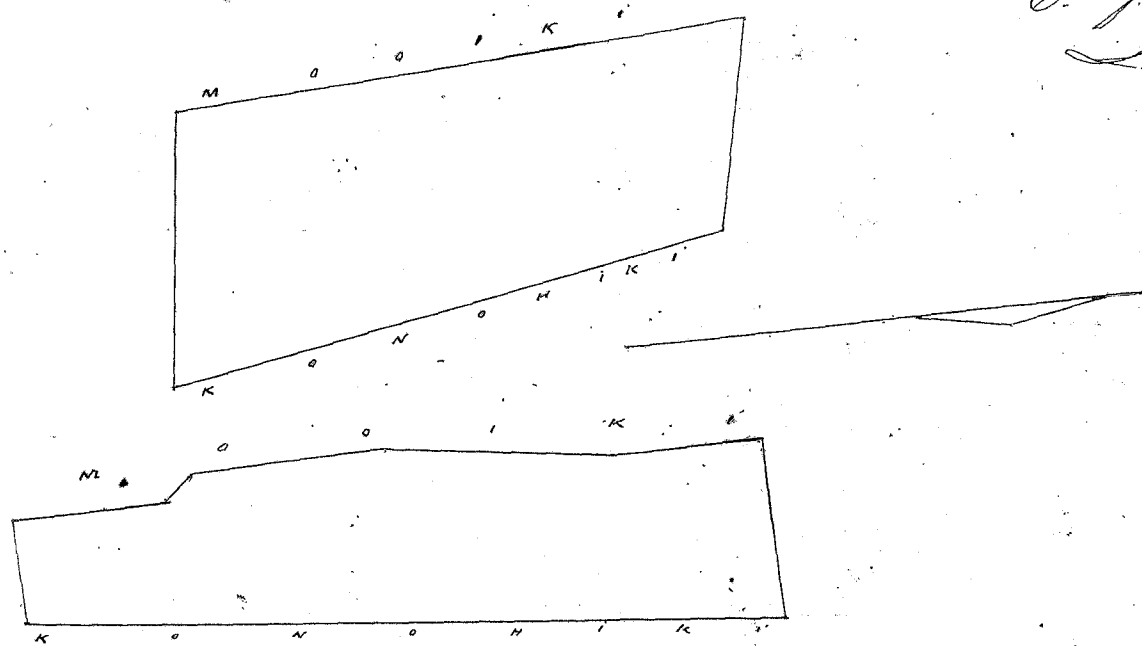

Ulu Pau Loo \$7.00

W. L. Lee
 Louna
 G. M. Robertson
 J. H. Smith
 J. Kekaulahao

Honolulu August 18. 1851.

Heleu 11.135. Nakanelua

Hamakua. Hawaii

Aina ma Kaauhuhu. Hamakua Hawaii.

E hoomaka ana ma ke kahi puehala. ma ke kahi Kauhikana A. e fili ana me ke
 alauui. a e holo ana. He. 7° No. 16.60 Kaul. ma ke Kaiaia & Kaakoko. a hiki ma ke kahi
 Heuna o ke Kaakoko. alaila A. 87° He. 10.30 Kaul. a hiki i ka palua o Keahaka. alaila
 A. 33 1/2° He. 4.72 Kaul. & A. 46 3/4° He. 7.00 Kaul. & A. 9 1/2° He. 4 1/2 Kaul. & A. 16 1/2° He.
 2.20 Kaul. ma ka palua o Keahaka. a hiki ma ke alauui. alaila A. 60° No. 3.44
 Kaul. & A. 68 1/2° No. 4.66 Kaul. & A. 86 1/2° No. 7.00 Kaul. & A. 89 1/2° No. 3.50 Kaul. ma ke
 alauui. a hiki ma kahi i hoomatikai. Ma keia Apana 22 26/100 Eka

C. J. Lyons
 Sur

June. 24. 1851.

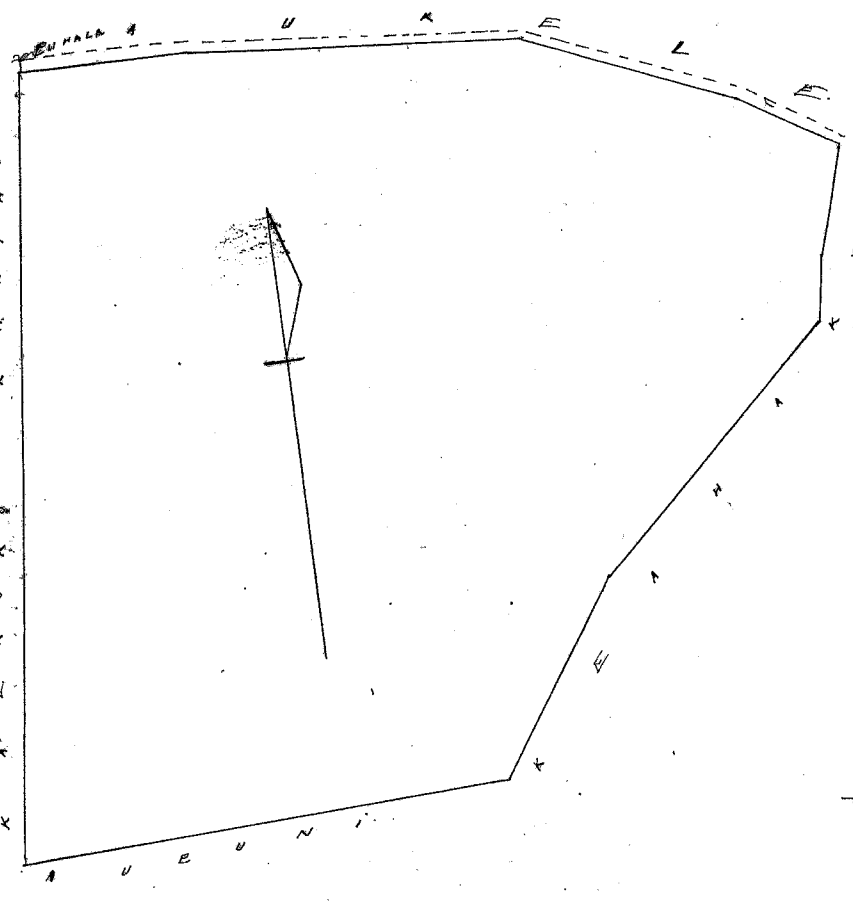

Uku Pau Loa \$10.00

W. L. Lee

Loone Di
G. M. Robertson
J. H. Smith

J. Kekaulahao

Honolulu August 18. 1857.

Hele 412. Tekuaitiahe

Hamakua Hawaii

Aina mahe ma Malanahae. Hamakua. Hawaii.

O hoomaka ana ma ke kiki, Hikina, fili ana me ka palua, Malanahae, Aupuni, a e holo ana
 He. 24 1/2 No. 2.87 Kaul. 8. No. 28 3/4 No. 2.27 Kaul. ma ka palua, ka aina Aupuni, alaila A. 79 1/2 No. 1.96
 Kaul. 8 A. 81 No. 5.10 Kaul. 8 No. 13 3/4 No. 3.86 Kaul. 8 No. 88 No. 1.82 Kaul. ma ko Kouhiki, a hiki ma
 ke kahawai, alaila, A. 16 No. 1.60 Kaul. 8. A. 18 1/2 No. 2.90 Kaul. 8. A. 29 1/2 No. 2.34 Kaul. a hiki ma
 ke alanui, ma kahawai alaila, A. 85 3/4 No. 10.45 Kaul. ma kihapai koke, a hiki ma kahi i
 hoomakai Malaka o kua Apana 4 1/2 Eka.

C. J. Lyons
Surveyor

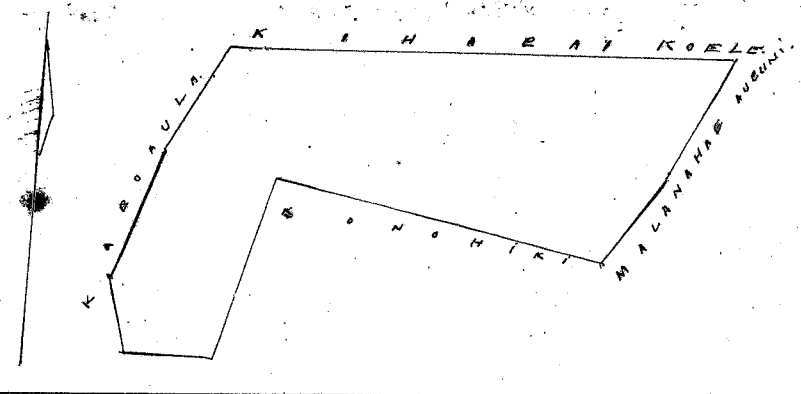

Uku Pau Loa \$5.00

W. L. Lee

Loone Di
G. M. Robertson
J. H. Smith

J. Kekaulahao

Honolulu August 1858.

Hele 7248. Manale

Hamakua Hawaii

Homokaa Hamakua. Hawaii.

Aina Kua. O hoomaka ana ma kahi puka, ma ke kiki Hikina, a e holo ana Kouhiki
 7 Kaul. ma ko Kua, alaila A. 7 1/2 No. 12 Kaul. a hiki ma ke kiki Akau, e fili ana me ke kahawai
 alaila, Hikina 7 Kaul. 8. No. 7 1/2 No. 12.00 Kaul. a hiki ma kahi i hoomakai Ma kua Apana
 8 4/10 Eka

C. J. Lyons
Surveyor

June 26. 1858.

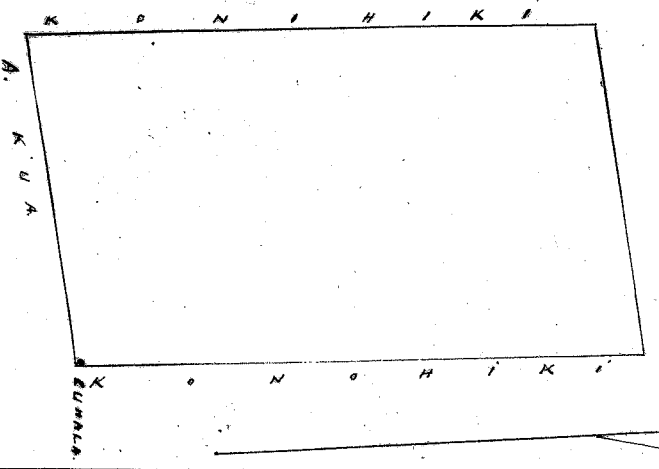

Uku Pau Loa \$7.00

W. L. Lee

Loone Di
G. M. Robertson
J. H. Smith

J. Kekaulahao

Honolulu August 18. 1857.

Helu 8385 Hamakua

Hamakua Hawaii

Honohaua Hamakua Hawaii

E hoomaka ana ma kahi paku ma ke kiki Akau o keia ma ke kiki Komohana a ke Kaloiki a e holo ana Hei 7° Ko 12.00 Kaul. alaila Hei 10° Ko 8.50 Kaul. alaila Hei 86 1/2° Hei 4.25 Kaul. alaila A 20 1/4° Hei 7.80 Kaul. alaila A 8 1/2° Hei 13.24 Kaul. a hiki ma ka ana o Kaloiki alaila A 89 1/2° Ko 6.00 Kaul. ma ke Kaloiki a hiki ma kahi e hoomakai Ma keia Apana 11 1/3 Eka

June 26. 1851

C. J. Lyons
Luna ana ana

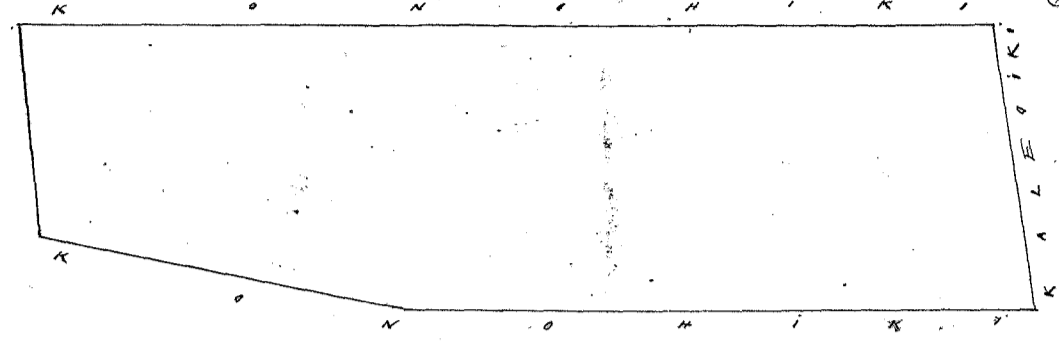

4 Kaul = 1 in

Uku Pau Loa \$8.00

W. L. Lee

Loua Li
G. M. Robertson
J. H. Smith

J. Kekaulahao

Honolulu August 16. 1851

Helu 4096 Ikaika

Hamakua Hawaii

Pahala 8 4 Loi ma Kikumaha Hamakua Hawaii

E hoomaka ana ma kahi kumu kumu ma ke kiki Hei a e holo ana A 7 1/2° Hei 3.40 Kaul. a Hei 8 1/2° Hei 2.40 Kaul. ma ke Keau alaila A 3° Ko 120 Kaul. ma ke Keau alaila A 89° Ko 2.42 Kaul. a A 8 1/2° Ko 2.55 Kaul. ma ke Konoiki alaila Hei 71 1/4° Ko 3.10 Kaul. ma ke alama alaila Hei 2 1/2° Hei 3.72 Kaul. ma ke Konoiki a hiki ma kahi e hoomakai Maloko o keia 1 1/2 Eka

June 12. 1851

C. J. Lyons
Luna ana ana

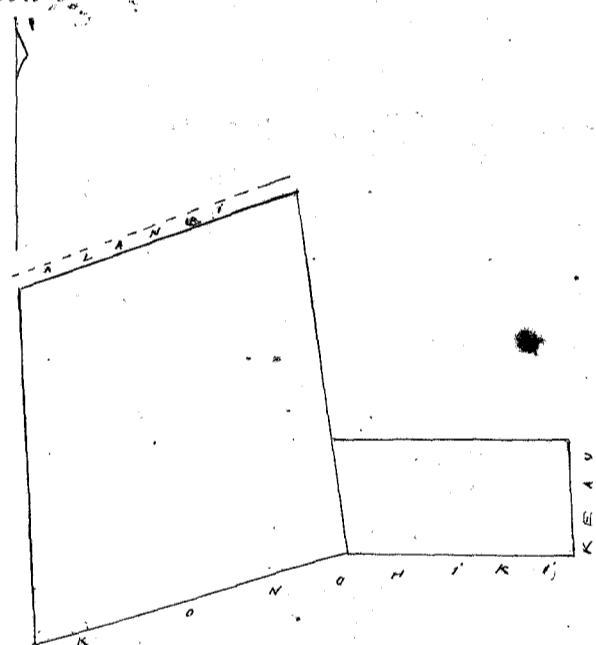

Uku
Pau Loa

2 Kaul = 1 in

Uku Pau Loa \$4.00

W. L. Lee

Loua Li
G. M. Robertson
J. H. Smith

J. Kekaulahao

Honolulu August 18. 1851

Helu 7874 Wailuahi

Hamakua Hawaii

Kanahoua Hamakua Hawaii

Pahala E hoomaka ana ma ke kiki Komohana a e holo ana A 88 1/2° Hei 4.44 Kaul. ma ke Punaakalo alaila A 1° Ko 3.66 Kaul. a A 10° Ko 4.33 Kaul. ma ke Konoiki alaila Hei 43 1/2° Ko 2.34 Kaul. ma ke fali alaila Hei 16 1/3° Ko 6.73 Kaul. a hiki ma kahi e hoomakai Ma keia Apana 2 1/10 Eka

June 13. 1851

C. J. Lyons
Luna ana ana

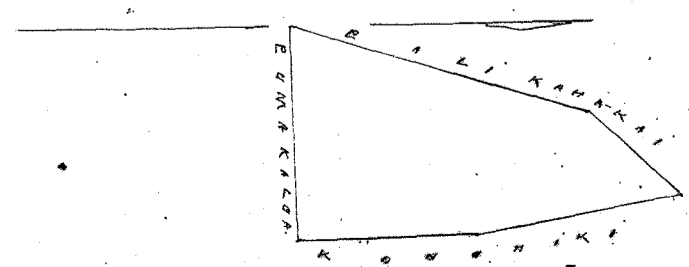

4 Kaul = 1 in

7510

Uku Pau Loa \$5.00
W. L. Lee

Honolulu August 18. 1851.

G. M. Robertson
Loane Di
J. H. Smith

J. Kekaulahao

Hele 4116 Hele

Hanaleia Hawaii

Kukuihaele Hanaleia Hawaii

15 Loo Pahale & aino kula. E hoomaka ana ma kahi pihaku ma ke kiki He. a i holo ana A. 77 3/4 He. 12.00 Kaul. ma ka aino o Paie. alaila A. 7 He. 150 Kaul. & A. 88 He. 2.00 Kaul. ma ke kiki alaila A. 8 He. 2.66 Kaul. alaila He. 83 He. 1.20 Kaul. & A. 6 He. 6.00 Kaul. ma ke Opuunu. & Konoheke. a hiki ma kae pali. alaila ma kae pali He. 68 He. 13.40 Kaul. a hiki i kekahi kumu kuku. alaila He. 5 1/2 He. 7.00 Kaul. ma ka pali o Waipio. a hiki ma kahi i hoomakai Maloko o kua 10 1/10 Eka.

June 13. 1851.

C. J. Lyons
Surveyor

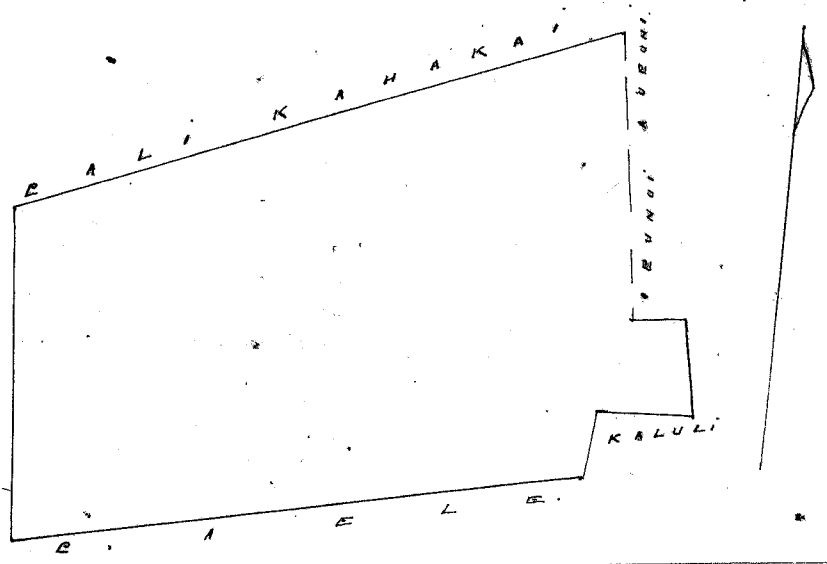

Uku Pau Loa \$7.00
W. L. Lee

Honolulu August 18. 1851.

G. M. Robertson
Loane Di
J. H. Smith

J. Kekaulahao

Hele 4111 Hele

Hanaleia Hawaii

Pahale & aino ma kahi Kukuihaele Hanaleia Hawaii

E hoomaka ana ma ke kiki He. anakai a i holo ana He. 86 1/2 He. 450 Kaul. alaila He. 3 1/2 He. 14.00 Kaul. ma ke Kalia. Konoheke. & Kauloa. alaila A. 84 He. 4.80 Kaul. & A. 2 He. 13.70 Kaul. ma ke Konoheke. a hiki ma kahi i hoomakai Ma kua Apama aino. 6 1/2 Eka

June 12. 1851.

C. J. Lyons
Surveyor

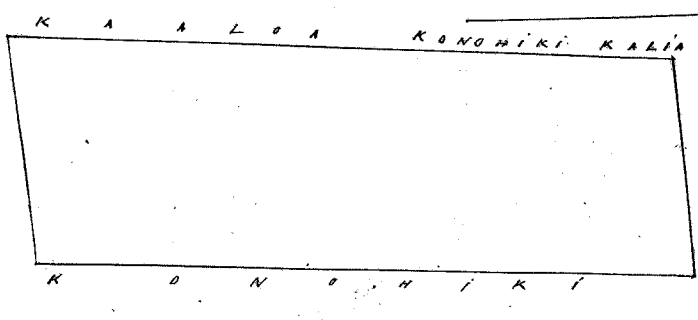

Uku Pau Loa \$6.00
W. L. Lee

Honolulu August 18. 1851.

Loane Di
G. M. Robertson
J. H. Smith

J. Kekaulahao

Hele 7859 Hele

Hanaleia Hawaii

Pahale ma Hanaleia Hanaleia Hawaii

E hoomaka ana ma ke kiki He. ma kahi a i holo ana He. 75 He. 3.75 Kaul. alaila A. 1 1/2 He. 194 Kaul. alaila A. 77 He. 3.57 Kaul. alaila He. 2 He. 173 Kaul. a hiki ma kahi i hoomakai Ua pumia kua pa i ka aino o Konoheke. ma ka pali a pau. Aia maloko o kua pa 2 1/2 Eka.

June 12. 1851.

C. J. Lyons
Surveyor

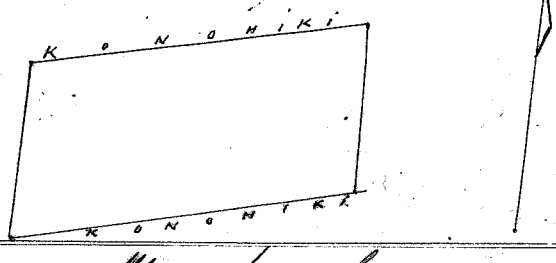

Uku Pau Loa \$
W. L. Lee

Honolulu August 18. 1851.

Loane Di
G. M. Robertson
J. H. Smith

J. Kekaulahao

480
Helu III B. Halia

Honamaka Hawaii

Honamaka Hawaii

Pahala 8 aima Kula. E homaka ana ma ke kahi Hoi. anakai. a e holo ana Hoi. 3° No. 6.90 Kaul. ma ke Kaul. 8. Konohiki. alaila Hoi. 79 3/4° No. 8.10 Kaul. ma ke Konohiki a ima Kapau. alaila A. 26° No. 2.50 Kaul. 8 A. 3° No. 2.90 Kaul. 8 A. 26° Hoi. 2.76 Kaul. ma Kaulapa. a hiki i ka pali kahakai. alaila A. 83 1/2° Hoi. 7.70 Kaul. ma hae pali. a hiki ma kahi e homakai.

Maalohe o kua 7 44/100 Eka
June 13. 1851.

C. J. Lyons
Luna ana

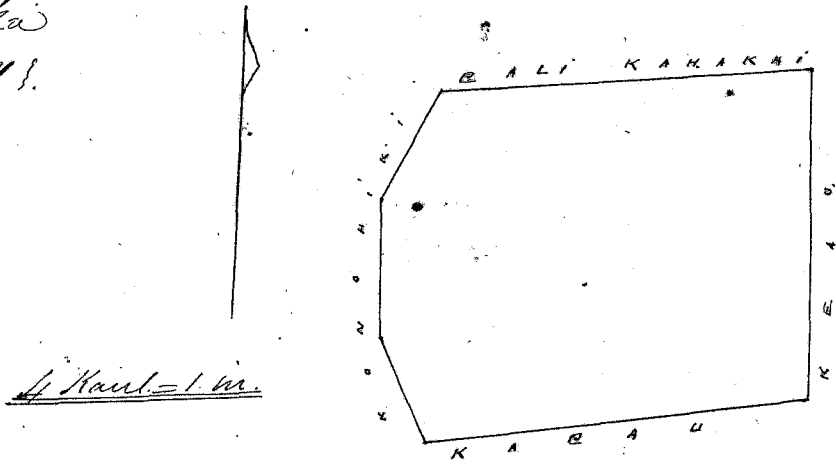

Uku Pau Loa \$4.00

W. L. Lee
Lronedi
G. M. Robertson
J. H. Smith

J. Kekaulahao

Honolulu August 18. 1851.

Helu 8471. Hakeana

Waipio Hawaii

Hakapa Waipio Hawaii

Ap. 1. Pahala 8 kula. E homaka ana ma ke kahi Hoi. anakai. a e holo ana Hoi. 24 1/2° No. 3.85 Kaul. ma ke kahawai. alaila A. 83 1/2° No. 7.00 Kaul. 8 A. 19° No. 3.50 Kaul. ma ke Konohiki. alaila Hoi. 87° No. 7.00 Kaul. ma ke Kaulapa. a hiki ma kahi e homakai. Maalohe o kua 2 1/2 Eka.

Ap. 2. 21 Loi. E homaka ana ma kahi kumu kukui ma ke kahi Konohiki. a e holo ana Hoi. 65° Hoi. 3.00 Kaul. a hiki i kahi pohaku. alaila A. 28° Hoi. 4.00 Kaul. alaila A. 67 1/2° No. 4.23 Kaul. ma hae kahawai. alaila A. 65° No. 2.47 Kaul. 8 Hoi. 24° No. 7.80 Kaul. ma ke Konohiki a hiki ma kahi e homakai. Ma kua Apua 2 25/100 Eka

June 6. 1851.

C. J. Lyons
Luna ana aima

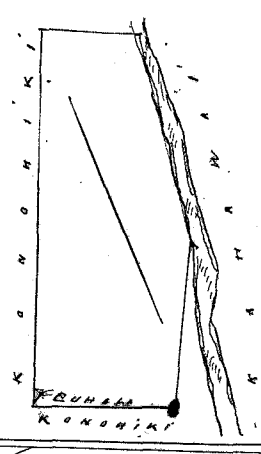
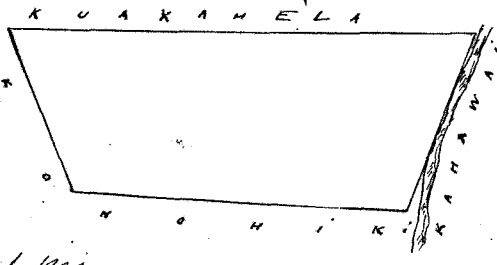

Uku Pau Loa \$6.00

W. L. Lee
Lronedi
G. M. Robertson
J. H. Smith

J. Kekaulahao

Honolulu August 18. 1851.

Helu 8488. Kuakahela

Waipio Hawaii

Olokiiki Waipio Hawaii

51 Loi. pahala 8 kula. E homaka ana ma ke kahi Hoi. o kua. ma ke kahi Hoi. o ke Namai. a e holo ana Hoi. 23° No. 7.86 Kaul. ma hae kahawai. alaila A. 68° No. 4.40 Kaul. ma ke Konohiki. alaila A. 24 1/2° Hoi. 3.85 Kaul. 8 A. 87° No. 9.80 Kaul. ma ke Kaulapa. alaila A. 40 1/2° Hoi. 4.60 Kaul. ma ke Konohiki alaila Hoi. 77° Hoi. 12.20 Kaul. ma ke Konohiki. 8 Namai. a hiki ma kahi e homakai. Ma kua aima 5 1/2 Eka.

June 6. 1851.

C. J. Lyons
Luna ana aima

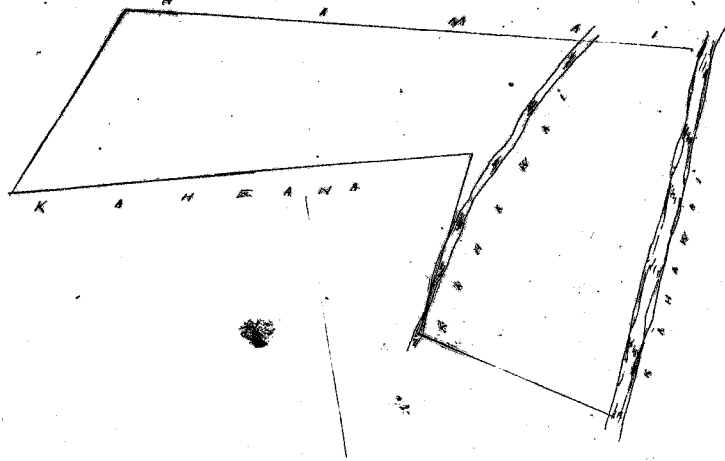

1/4 Aul = 1 m

Uku Pau Loa \$ 6.00
W. L. Lee

Loani S. J. Smith
G. M. Robertson J. Kekaulahas

Honolulu August 18 1858

Hulu 10.960. Wakahole Waipio Hawaii

Kuleana ma Koloaki. Waipio Hawaii.

Ap. 1. 1 Kihapai. & 24 Loi. E hoomaka ana ma ke kiki A. a e holo ana. No. 55 1/2 No. 550
Kaul. ma ke Kealaho. a hiki ma ke alani. alaila. No. 2 No. 181 Kaul. & No. 63 1/2 No. 2.00 Kaul. & A. 42
No. 111 Kaul. ma ke loi Koele. alaila. No. 59 1/2 No. 12.00 Kaul. ma ke Kealaho. alaila. No. 6 No. 135 Kaul.
alaila. A. 63 No. 14.41 Kaul. & A. 72 No. 5.00 Kaul. & A. 42 No. 150 Kaul. ma ke Mamahaihuai. alaila.
A. 26 No. 3.20 Kaul. a hiki i kiki e hoomakai Maloko o hua 3 3/4 Eka.

Ap. 2. Takala. E hoomaka ana ma ke kiki No. ma ke alani. a e holo ana A. 19 No. 100 Kaul.
ma ke Kelehoua. alaila. A. 19 No. 97 fanku. & No. 55 No. 130 Kaul. ma ke Mamahaihuai. alaila. No. 26 No. 66 fanku
ma ke alani. a hiki ma kiki e hoomakai No. ka Eka

June 9 1858

C. J. Lyons
Luna ana

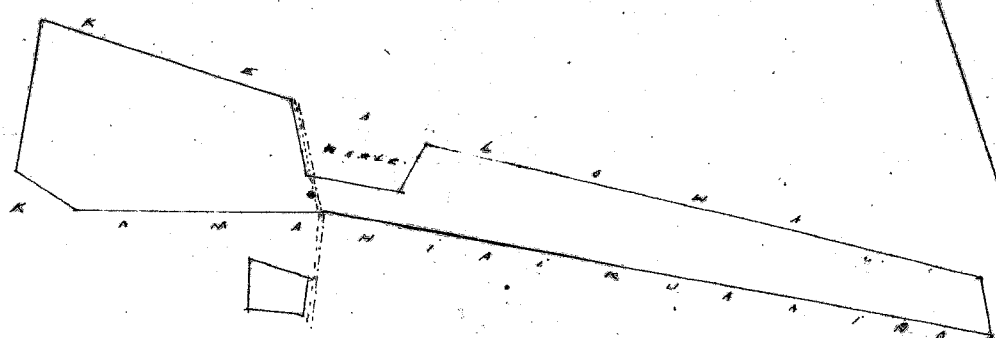

1/4 Aul = 1 m

Uku Pau Loa \$ 5.00
W. L. Lee

Loani S. J. Smith
G. M. Robertson J. Kekaulahas

Honolulu August 18 1858

Hulu 10.397. Namai + 16274 Waipio Hawaii

15 Loi 1 Kula. Punalua. Waipio Hawaii.

E hoomaka ana ma ke kiki No. ma kiki fanku. a e holo ana No. 77 No. 8.80 Kaul. ma ke Kealaho
hela. alaila. A. 24 No. 5.20 Kaul. ma ke kahawai. alaila. A. 78 1/2 No. 2.68 Kaul. ma ke Konehiki. alaila. A. 68 No.
2.08 Kaul. & No. 28 1/2 No. 1.66 Kaul. & A. 63 1/2 No. 2.00 Kaul. & A. 24 No. 40 fanku
No. 2.80 Kaul. ma ke Konehiki. a hiki ma kiki e hoomakai Maloko o hua 3 3/4 Eka.

June 6 1857

C. J. Lyons
Luna ana

Ua hoolia keia. Ana ana a me
ka hooke ana. No ka mea, ua hooke
muia keia Kuleana onama.

Nana Ooao 162 V. 4.

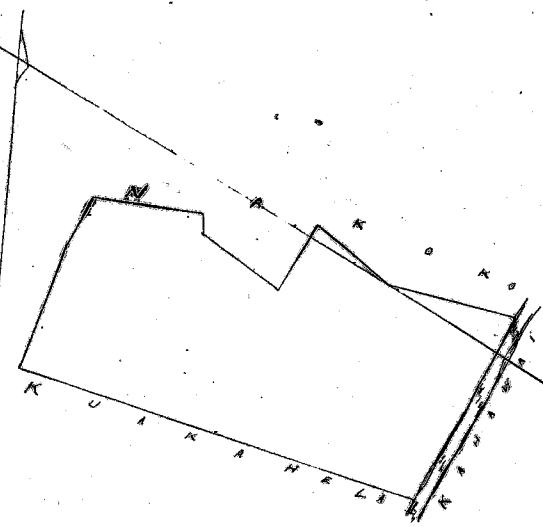

1/4 Aul = 1 m

Uku Pau Loa \$ 5.00

Loani S. J. Smith
G. M. Robertson

Honolulu August 18 1858

Heleu 7877. Hakeemalu

Hamakua, Hawaii

Halemane, Waikoihōe Hamakua, Hawaii.

Ap. 1. Pahale. E hōmaka ana ma ke kīhi ko ma kahi ahu fohaku. a e hōlo ana No. 3 3/4 No. 6.28 Kaul. & No. 7 3/4 No. 3.36 Kaul. & A. 6° No. 3.30 Kaul. ma ke kōwhiki alaila No. 6 5/4 No. 3.04 Kaul. ma kae pahi a hiki ma kahi e hōmaka'i Ma keia Apuna 2 1/4 Eka.

Ap. 2. Aina maki. E hōmaka ana ma ke kīhi ko maki ma kahi fohaku. a e hōlo ana No. 4 No. 12.00 Kaul. ma kua lapa alaila A. 8 1/2 No. 8.2 Kaul. & A. 8 1/2 No. 11.40 Kaul. ma ke kōwhiki alaila A. 8 1/2 No. 7.10 Kaul. ma ke alama a hiki ma kahi i hōmaka'i Ma keia Apuna 8 1/2 Eka.

June 12. 1851

C. J. Lyons
Surveyor

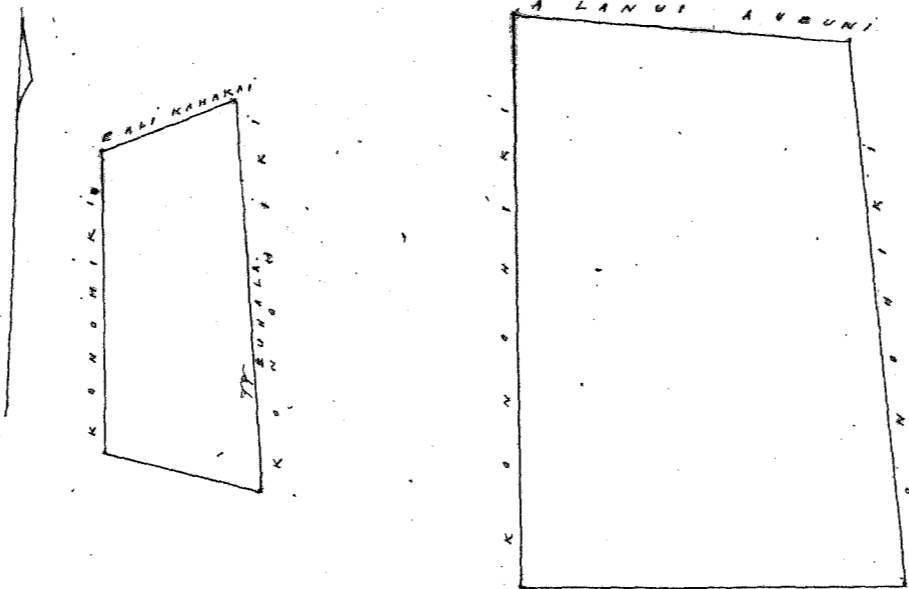

1/4 Kaul. = 1 in.

Uku Pau Loa \$6.00

W. L. Lee

Loane Li J. H. Smith
G. M. Robertson J. Kekaulahao

Honolulu August 18. 1851.

Heleu 9555. Kapahu

Hamakua, Hawaii

Moroki Hamakua, Hawaii.

Aina maki. E hōmaka ana ma kahi kumu wiliwili. ma ke kīhi akau. a keia ma ke kīhi. Hōkina. a ke kōwhiki. a e hōlo ana. No. 6 1/2 No. 3.24 Kaul. a hiki ma ke pahi. Ma kae alaila ma ke pahi No. 9 1/2 No. 5.69 Kaul. & No. 6 3/4 No. 2.56 Kaul. & No. 10 No. 3.70 Kaul. & No. 3 1/2 kōwhiki 9.00 Kaul. a hiki i ke Loo. alaila ma ke Loo. A. 8 1/2 No. 7.00 Kaul. alaila ma ke pahi. Ma kae alaila A. 2 1/2 No. 2.00 Kaul. & A. 9 1/2 No. 3.62 Kaul. & A. 3 1/2 No. 5.36 Kaul. & A. 10 No. 2.00 Kaul. & A. 14 No. 3.08 Kaul. & A. 14 1/2 No. 3.00 Kaul. & A. 18 1/2 No. 1.92 Kaul. & A. 14 1/2 No. 2.00 Kaul. a hiki ma kahi e hōmaka'i 11 3/4 Eka.

June 26. 1851.

C. J. Lyons
Surveyor

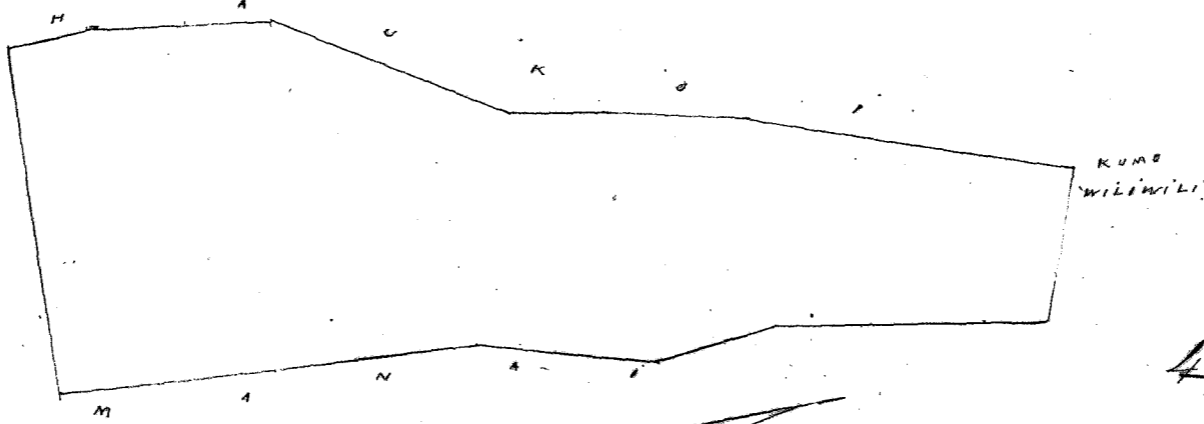

Uku Pau Loa \$8.00

W. L. Lee

Loane Li J. H. Smith
G. M. Robertson J. Kekaulahao

Honolulu August 18. 1851.

Heleu 8203. Hōkio

Kaao Waipio Hamakua, Hawaii.

Ap. 1. 10 Mau Loo. E hōmaka ana ma ke kīhi ko a e hōlo ana A. 38 No. 93 fauku. ma ke kōwhiki. alaila No. 5 1/2 No. 5.07 Kaul. & No. 6 1/2 No. 1.90 fauku. & No. 2 1/2 No. 20 fauku. & No. 6 1/2 No. 96 fauku. ma ke kōwhiki. alaila No. 5 1/2 No. 2.26 Kaul. & No. 2 1/2 No. 97 fauku. & A. 6 1/2 No. 1.14 Kaul. & A. 3 1/2 No. 60 fauku. & A. 6 1/2 No. 9.30 Kaul. ma ke kōwhiki. a hiki ma kahi e hōmaka'i Ma kae o keia Apuna 3 1/4 ka Eka.

Ap. 2. 9 Loo. E hōmaka ana ma ke kīhi A. e fili ana ma ke kōwhiki. a e hōlo

ana. Ho. $50\frac{1}{2}$ Ho. 95 fanku. & Ho. $45\frac{1}{2}$ Ho. 5.53 Kaul. ma ke kōwhiki. alaila. $A.53$ Ho. 177 Kaul. ma ke kōwhiki. alaila. $A.22\frac{1}{2}$ Ho. 132 Kaul. & $A.54\frac{1}{2}$ Ho. 4.44 Kaul. ma ke aumai. a hiki ma kahi i hoomatāi.

Ma kua Apama $3\frac{1}{2}$ ko Eka.
Ap. 3. Aina kula. E hoomatāi ana ma kekahi fuhata. ma ke hiki Ho. a e holo ana Ho. $78\frac{1}{2}$ Ho. 150 Kaul. ma ke kōwhiki. alaila $A.69\frac{1}{4}$ Ho. 325 Kaul. ma ke kōwhiki. alaila. $A.11\frac{1}{2}$ Ho. 177 Kaul. ma ke kōwhiki. alaila. Ho. 59 Ho. 500 Kaul. ma ke kōwhiki. a hiki ma kahi i hoomatāi. Ma kua Apama $1\frac{1}{2}$ Eka.

June 30. 1851.

C. J. Lyons
Surveyor.

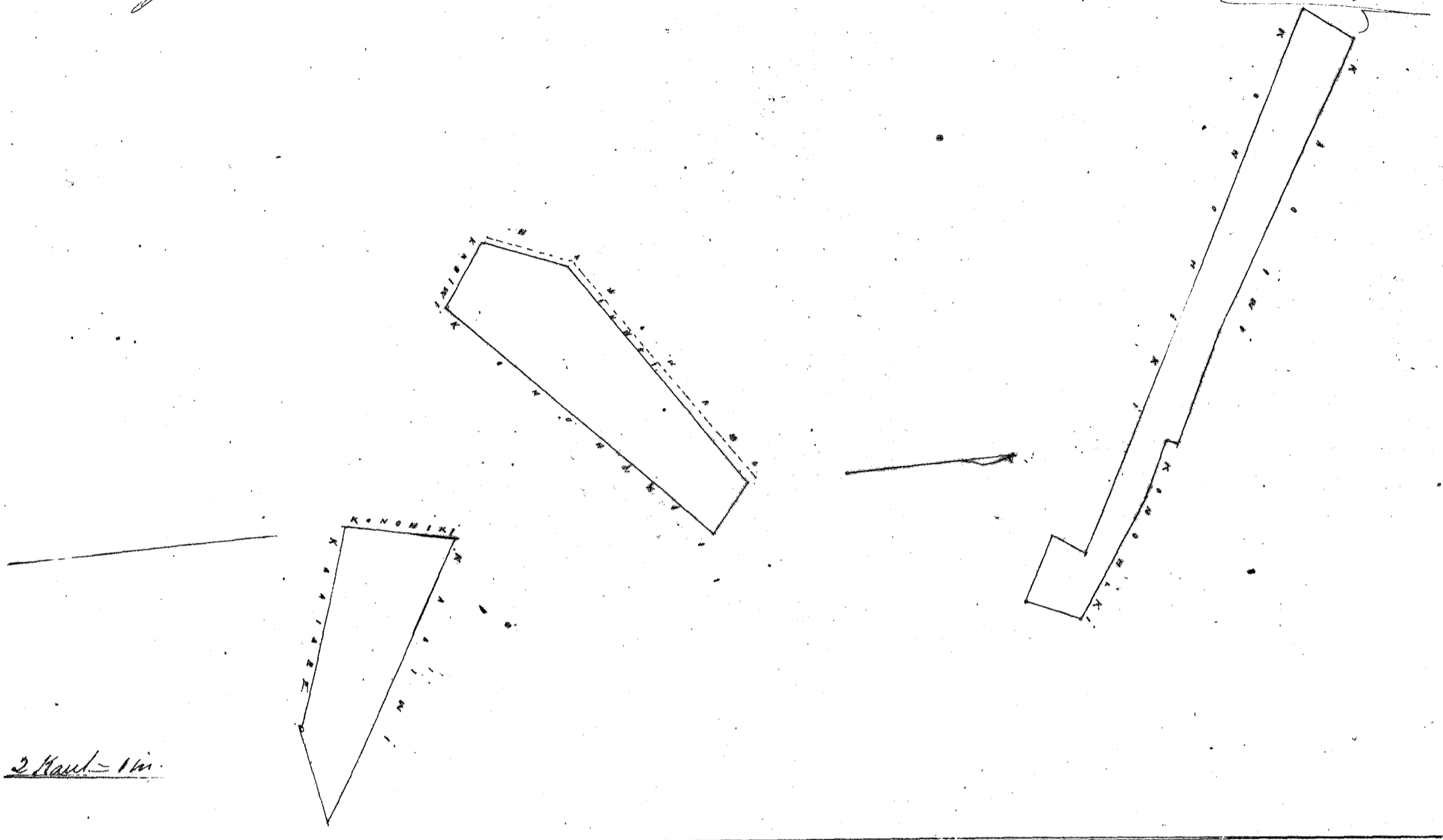

75
15
9

Uku Pau Loa \$5.00

W. L. Lee

Honolulu August 18. 1851.

Loani
G. M. Robertson J. H. Smith
J. Okaulakao

Kele 8898 B. Kāneohe

Kamaka Hawaii

Aina ma Kāneohe. Kamaka. Hawaii.
E hoomatāi ana ma ke hiki Ho. i fili ana me Kapulena, a e fili ana me ke alama. a e holo ana $A.12\frac{1}{4}$ Ho. 5.64 Kaul. & Kapulena. alaila $A.66$ Ho. 2.11 Kaul. alaila Ho. $86\frac{1}{2}$ Ho. 22.80 Kaul. ma ke Waikawa. & alaila Ho. 10 Ho. 5.00 Kaul. & Ho. $2\frac{1}{2}$ Ho. 146 Kaul. ma ke palena o Keakaka. alaila $A.68$ Ho. 4.60 Kaul. & $A.84\frac{1}{2}$ Ho. 7.00 Kaul. & $A.89\frac{1}{4}$ Ho. 3.52 Kaul. & Ho. $84\frac{1}{2}$ Ho. 9.62 Kaul. ma ke alama. a hiki ma kahi i hoomatāi. Ma kua Apama $13\frac{1}{2}$ Eka

June 24. 1851.

C. J. Lyons
Surveyor.

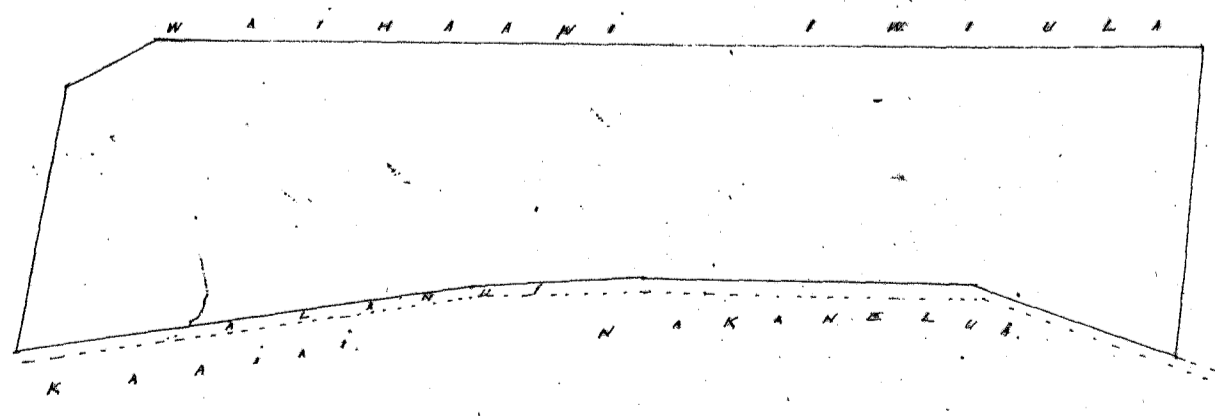

4 Kaul = 1 m.

Uku Pau Loa \$8.00

W. L. Lee

Honolulu August 18. 1851.

Loani
G. M. Robertson
J. H. Smith
J. Okaulakao

Hebe 9327 Kapaemahu

Waipio Hawaii

Puumo: Waipio Hawaii

Pahale. kihapai mator. 8. 24 Lou. E hoomaka ana ma ke kahi kumu ulu ma ka aoao Akau. e fili ana me ke alanui. a e holo ana. He. 8° Hei. 75 fauku. ma ke alanui. alaila He. 53½ Hei. 156 Kaul. 4. He. 17½ Hei. 38 fauku. 8. He. 89 Hei. 69 fauku. 8. He. 24 Hei. 138 Kaul. 4. A. 86½ Hei. 134 Kaul. 4. He. 38 Hei. 25 fauku. 4. He. 81 Hei. 2.00 Kaul. 4. A. 80 Hei. 88 fauku. 4. He. 6½ Hei. 96 fauku. 4. He. 78½ Hei. 116 fauku. ma ke Healehi. alaila. He. 66 fauku. alaila. A. 81 He. 2.06 Kaul. 4. He. 83 He. 171. Kaul. 4. A. 31° He. 1.49 Kaul. 4. He. 73 He. 1.60 Kaul. 4. He. 14½ Hei. 36 fauku. 4. He. 81½ He. 4.30 Kaul. ma ke Komoa kaha. alaila. A. 11½ Hei. 5.20 Kaul. 4. A. 70¾ He. 5.60 Kaul. 4. A. 10 Hei. 120 Kaul. 4. He. 77½ Hei. 220 Kaul. 4. He. 63 Hei. 6.00 Kaul. ma ke Konoheki. a hiki ma kahi e hoomakai. Maheko o heia 4½ Eka

June 6. 1851.

C. J. Lyons.

Luna ana unia

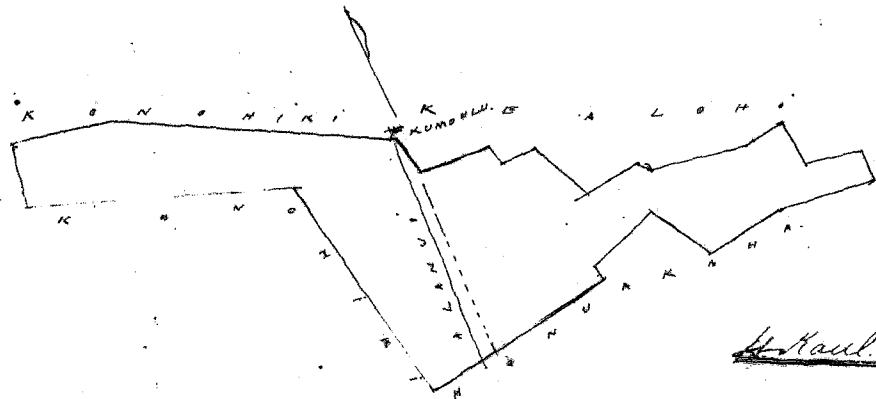

Ulu Pau Lou

6500

W. L. Ke

Louani

G. M. Robertson

J. H. Smith

J. Kaulahao

Honolulu August 18. 1851.

Hebe 11.037 Heleihouma

Kapaemahu Waipio Hamakua Hawaii

Ap. 1. Hele. maki. E hoomaka ana ma ke kahi kumu ulu ma ka aoao Akau. e fili ana me ke alanui. a e holo ana. He. 27½ Hei. 150 Kaul. ma ke Kamahaikehuama. alaila. A. 42 He. 150 Kaul. ma ke Waiakole. alaila. A. 85 He. 171 Kaul. 4. He. 3 He. 2.20 Kaul. 4. He. 76 Hei. 2.30 Kaul. ma ke Konoheki. a hiki ma kahi e hoomakai. Ma heia Apana 75 o ka Eka.

Ap. 2. ½ Pahale. E hoomaka ana ma ke kahi He. e fili ana me ke alanui. a e holo ana. A. 64 He. 98 fauku. alaila. A. 17 Hei. 100 Kaul. ma ke Kamahaikehuama. alaila. He. 60 Hei. 100 Kaul. ma ke Waiakole. alaila. He. 26 He. 113 Kaul. ma ke alanui. a hiki ma kahi e hoomakai. 70 o ka Eka.

Ap. 3. ½ Pahale. E hoomaka ana ma ke kahi He. e fili ana me ke alanui. a e holo ana. He. 31 Konoheka. 420 Kaul. ma ke alanui. alaila. He. 64½ Hei. 60 fauku. 4. A. 36 Hei. 110 Kaul. 4. A. 53½ He. 65 fauku. ma ke Konoheki. a hiki ma kahi e hoomakai. Ma heia Apana 410 o ka Eka.

Ap. 4. Hele. maki. E hoomaka ana ma kahi kuhala. ma ke kahi He. ma ka a e holo ana. A. 20 He. 173 Kaul. 4. He. 89 He. 3.45 Kaul. 4. He. 21 Hei. 2.35 Kaul. 4. A. 78 Hei. 3.46 Kaul. ma ke Konoheki. a hiki ma kahi e hoomakai. Ma heia Apana 94100 o ka Eka.

Ap. 5. 30 Lou. E hoomaka ana ma ke kahi Akau. a e holo ana. He. 20 He. 218 Kaul. ma ke Konoheki. alaila. He. 69 Hei. 134 Kaul. alaila. He. 5 He. 45 fauku. 4. He. 73½ Hei. 170 Kaul. ma ke Kamahaikehuama. alaila. He. 38½ Hei. 168 Kaul. 4. He. 75 Hei. 6.52 Kaul. ma ke Konoheki. alaila. A. 4 Hei. 2.42 Kaul. ma ke Waiakole. alaila. A. 57 He. 183 Kaul. alaila. A. 16 Hei. 96 fauku. alaila. A. 69 He. 57 fauku. alaila. He. 3½ He. 173 Kaul. 4. A. 64½ He. 3.64 Kaul. ma ke Konoheki. alaila. A. 56 He. 2.09 Kaul. ma ke Waiakole. alaila. A. 69 He. 213 Kaul. a hiki ma kahi e hoomakai. Ma heia Apana 3 Eka

Nov 14 1851.

C. J. Lyons.

Surveyor.

40
10
8
392
432

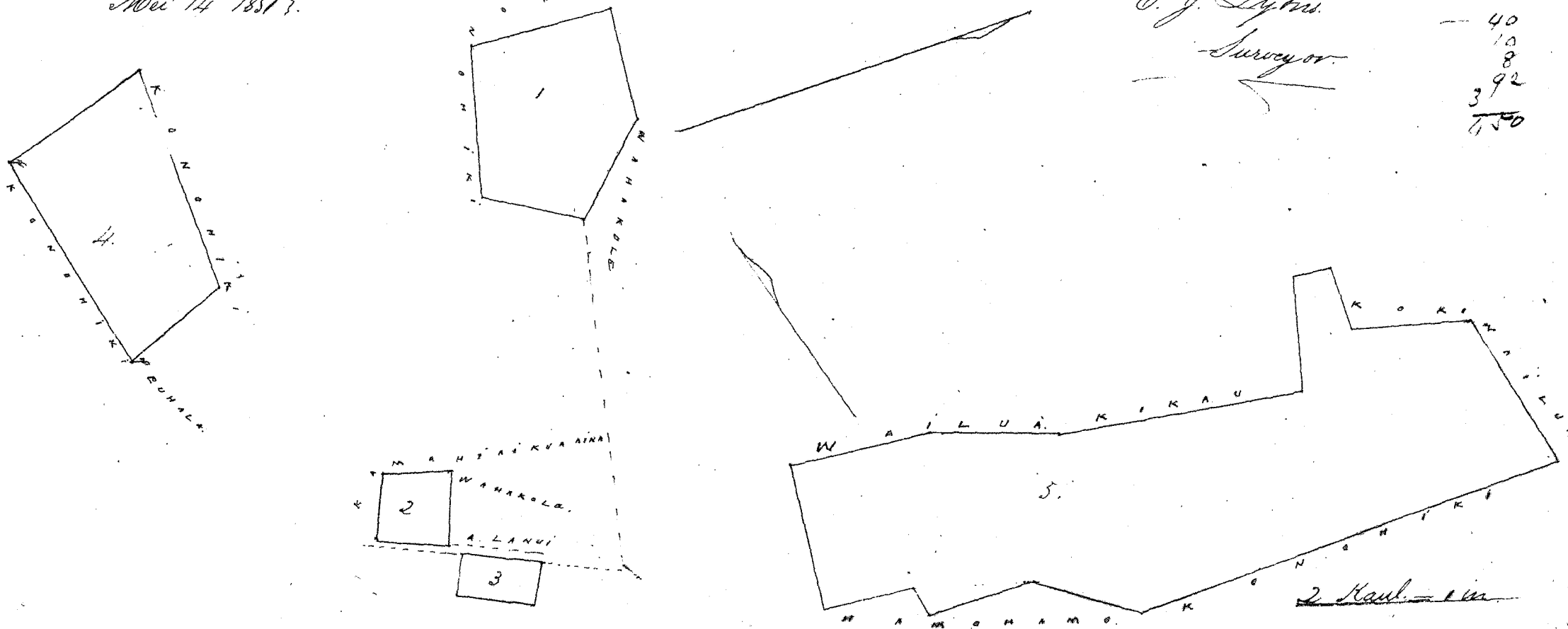

Uhu Pau Loa \$ 6.00

W. L. Lee
G. M. Robertson
Louna
J. H. Smith
I. Kekaulahao

Honolulu August 18, 1851.

Kulu 8492 Kahili

Kohala Waipio Hamakua Hawaii

Ap. 1. Pahale. E hoomaka ana ma ke kiki Koi e fili ana ma ke alanui. a e holo ana Ke. 32 Ke. 1.00 Kaul. ma ke alanui. alaila A. 62 Ke. 5.00 Kaul. ma ke Waialua. alaila A. 40 Ke. 1.20 Kaul. alaila Ke. 53 Ke. 4.80 Kaul. ma ke Opunui. a hiki ma kahi e hoomakai Ma keia Apana 54/100 o ka Oka.

Ap. 2. 16 Loe. E hoomaka ana ma ke kiki Koi makai. a e holo ana Ke. 42 Ke. 2.56 Kaul. ma ke Opunui. alaila A. 57 Ke. 1.56 Kaul. x. Ke. 29 1/2 Ke. 52 fauku. x. A. 71 Ke. 3.10 Kaul. ma ke Waialua. alaila A. 24 Ke. 117 Kaul. x. Ke. 68 Ke. 66 fauku. alaila A. 23 Ke. 135 fauku. ma ke Konaiki. alaila Ke. 63 1/2 Ke. 3.28 Kaul. x. A. 58 1/2 Ke. 96 fauku. x. Ke. 42 1/2 Ke. 1.00 Kaul. ma ke Kamahelekaia, a hiki ma kahi e hoomakai Ma keia Apana 1 Oka.

Ap. 3. Kula. E hoomaka ana ma ke kiki Akau. a e holo ana Ke. 64 Ke. 5.44 Kaul. ma ke Kamahelekaia. alaila Ke. 24 Ke. 132 Kaul. ma ke Konaiki. alaila A. 69 1/2 Ke. 5.40 Kaul. ma ke Waialua. alaila A. 23 1/2 Ke. 1.86 Kaul. ma ke Opunui. a hiki ma kahi e hoomakai. Ma keia Apana. 86/100 o ka Oka.

Ke. 29. 1851.

C. J. Lyons
Surveyor

54
186
240

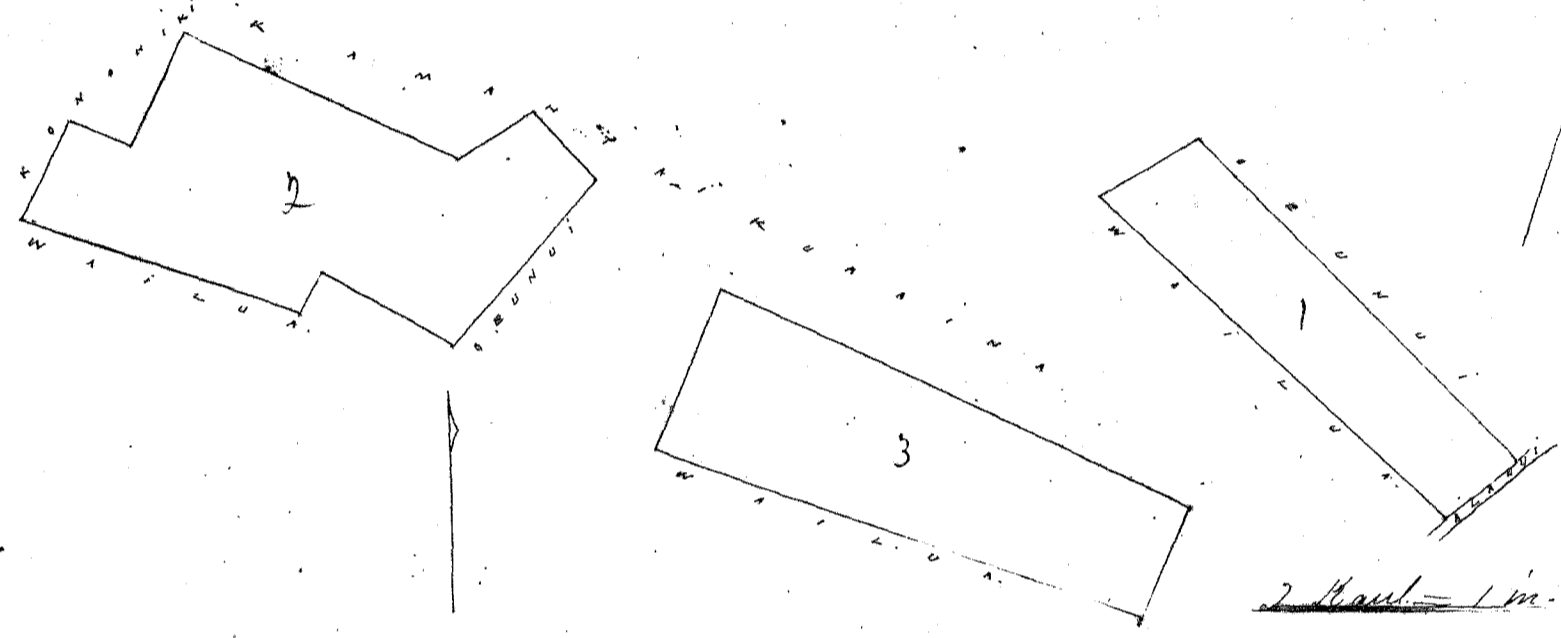

Uhu Pau Loa \$ 5.00

W. L. Lee
Louna
G. M. Robertson
J. H. Smith
I. Kekaulahao

Honolulu August 18, 1851.

Kulu 11040. Nalaumai.

Hamakua. Hawaii.

Apana 1. Aina ma ke Kapulana. Hamakua. Hawaii. E hoomaka ana ma kahi pohaku. ma ke kiki Akau. Konaiki. makai. e fili ana ma kahawai. a e holo ana. A. 82 Ke. 6.85 Kaul. a hiki i ka palena o Konaiki. alaila Ke. 7 3/4 Ke. 12.20 Kaul. x. Ke. 9 Ke. 2.28 Kaul. x. Ke. 9 1/2 Ke. 3.68 Kaul. x. Ke. 9 Ke. 12.70 Kaul. ma ke Konaiki. alaila A. 80 1/2 Ke. 15.90 Kaul. ma ke Konaiki. alaila A. 25 3/4 Ke. 3.73 Kaul. x. A. 9 1/2 Ke. 6.25 Kaul. x. A. 7 1/2 Ke. 8.36 Kaul. x. A. 9.70 Kaul. ma kahawai. a hiki ma kahi e hoomakai. Ma keia Apana 28 1/2 Oka.

Apana 2. Pahale. E hoomaka ana ma kahi pohaku. ma ke kiki Koi. a e holo ana. A. 48 Ke. 2.00 Kaul. alaila A. 42 Ke. 1.25 Kaul. alaila Ke. 48 Ke. 2.00 Kaul. alaila Ke. 42 Ke. 1.25 Kaul. a hiki ma kahi e hoomakai 1/4 o ka Oka.

June 24. 1851.

C. J. Lyons
Luna Aina

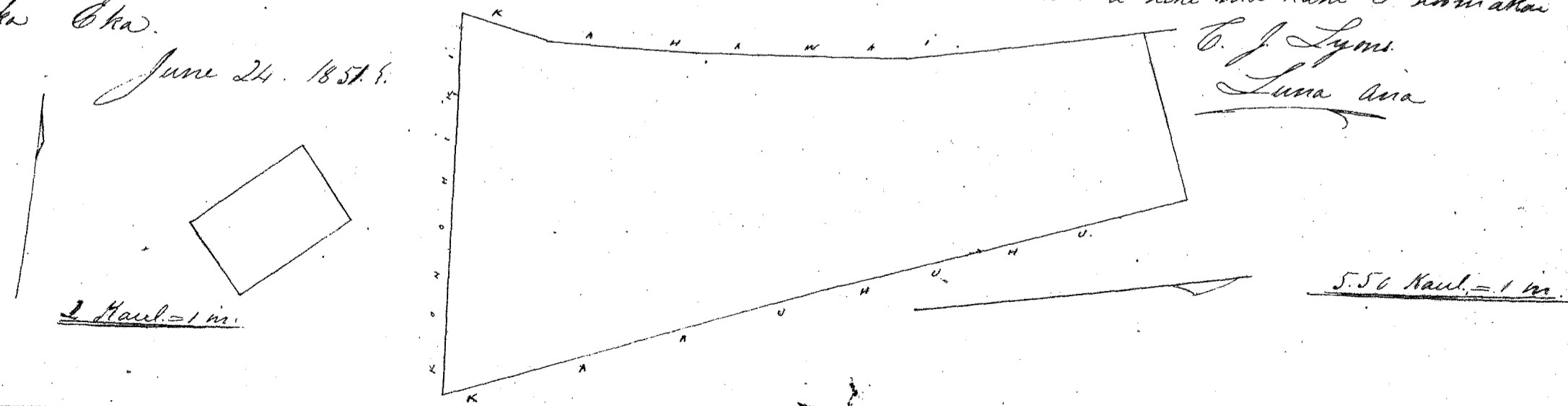

Uhu Pau Loa \$ 10.00

W. L. Lee
Louna
G. M. Robertson
J. H. Smith
I. Kekaulahao

Honolulu August 18, 1851.

Heleu 1926. Lahi.

Waikaeo. Hamakua. Hawaii.

Ap. 1. Ima malow. E hoemaka ana ma kekahi ahu pohaku ma ke kiki A. a e holo ana No. 10 1/2 No. 13.60 Kaul. x No. 79 1/2 No. 4.20 Kaul. ma ke koushiki alaila A. 10 1/2 No. 13.60 Kaul. ma ka palua o Keaw. alaila A. 79 1/2 No. 4.20 Kaul. ma ke koushiki. a hiki ma kahi e hoemakai. Ma keia Apama 5.7 Eka.

Apama 2. 2 kikapai x Pahala. E hoemaka ana ma kahi mau humu alani ma ke No. Koushama. a e holo ana. A. 46 No. 3.37 Kaul. alaila No. 82 No. 6.50 Kaul. alaila A. 8 No. 2.20 Kaul. alaila A. 62 No. 6.32 Kaul. a hiki i kahi pohaku. alaila A. 80 1/2 No. 3.99 Kaul. alaila No. 3 No. 6.95 Kaul. a hiki ma kahi e hoemakai. Ma keia Apama 3.65 Eka

June 13. 1851.

C. J. Lyons
Surveyor

5.70
3.65
5.35

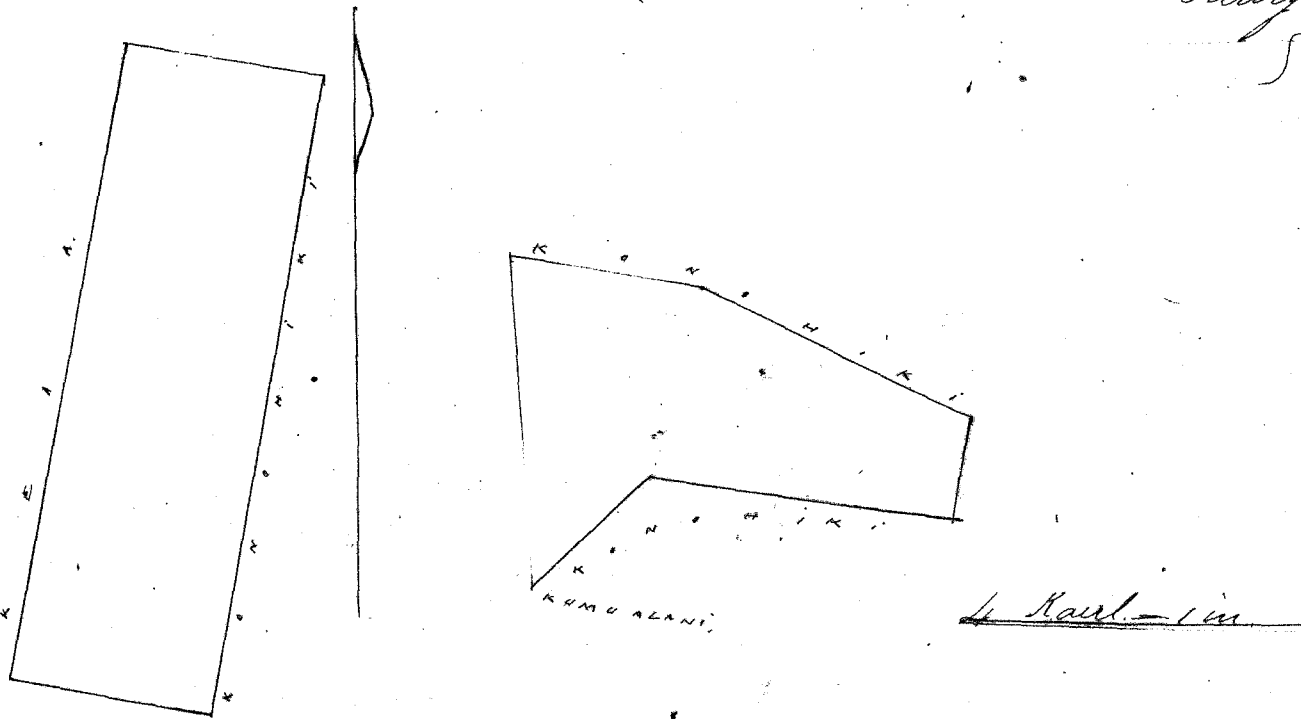

Ulu Pau Loa \$6.00

W. L. Lee
Loane Li
G. M. Robertson
J. H. Smith

Honolulu August 18. 1851.

J. Kekaulahas

Heleu 1294. 13. N. Heau.

Hamakua. Hawaii.

Apama Ima ma Puno-paha. Hamakua. Hawaii.

E hoemaka ana ma kahi pahua ma ke kiki No. No. a e holo ana. No. 76 1/2 No. 4.55 Kaul. x. A. 17 No. 20.50 Kaul. x. A. 82 No. 5.80 Kaul. ma ka aima huai Alodis^{ia} Heau. alaila No. 12 No. 3.22 Kaul. x. No. 16 1/2 No. 5.00 Kaul. x. No. 13 1/8 No. 7.10 Kaul. x. No. 13 No. 4.62 Kaul. ma ka palua o Keaw. a hiki ma kahi e hoemakai. Maloko o keia Apama 10.6 Eka.

June 12. 1851.

C. J. Lyons
Luna ana

1/4 Kaul. = 1 in.

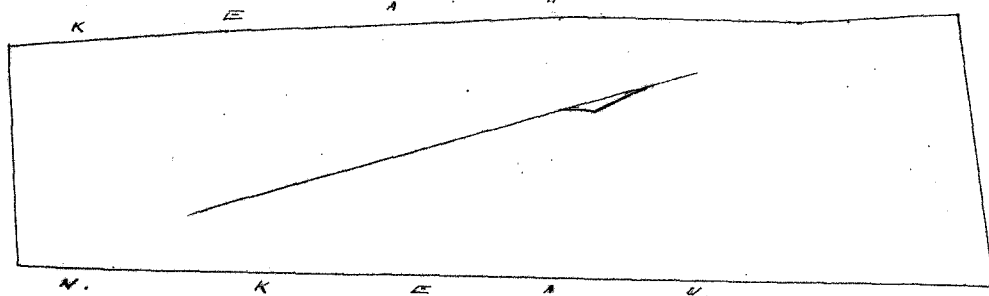

Ulu Pau Loa \$7.00

W. L. Lee
Loane Li
G. M. Robertson
J. H. Smith

Honolulu August 18. 1851.

J. Kekaulahas

Heleu 4116 13. Paali.

Hamakua. Hawaii.

Hukuihaele Hamakua. Hawaii.

Pahala x. Ima malow. E hoemaka ana ma kekahi pohaku ma ke kiki Koushama Ahaui. maikai. a e holo ana. No. 13 No. 8.00 Kaul. ma ka palua o Waikio. alaila A. 13 No. 9.60 Kaul. ma ke alani. Aupuni. alaila A. 44 No. 1.93 Kaul. x. No. 84 1/2 No. 1.45 Kaul. ma ke Kekuke. alaila A. 8 No. 2.90 Kaul. x. No. 86 No. 1.19 Kaul. x. A. 2 1/2 No. 2.53 Kaul. ma ke Kaluki. x. Koushiki. alaila No. 77 1/4 No. 10.50 Kaul. ma ke Keai. a hiki ma kahi e hoemakai. Maloko o keia 6 1/10 Eka.

June 13. 1851.

C. J. Lyons
Surveyor

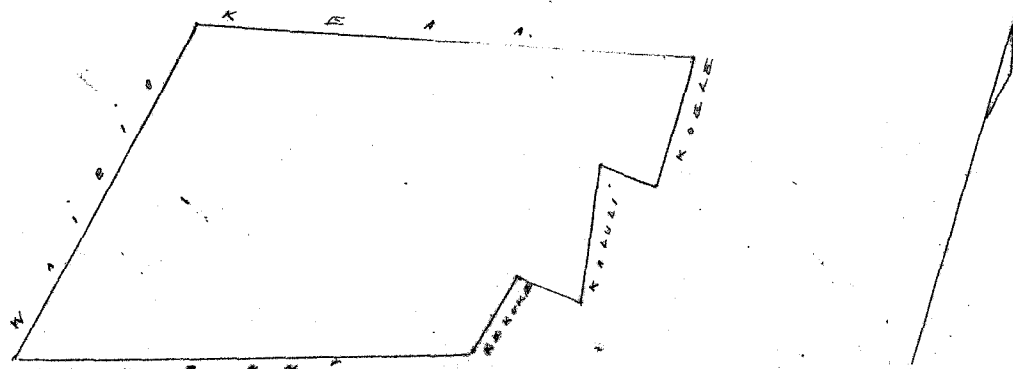

1/4 Kaul. = 1 in.

7069

Uku Pau Loo \$6.00

W. L. Lee

Louise J. H. Smith
G. M. Robertson I. Kekaulahao

Honolulu August 18 1851

Hulu 8539 B. Waikoa

Krauka. Waipio. Hawaii.

Apana 1. Mala. Waika. E hoomaka ana ma ke kiki Akau. a e holo ana. No. 2 No. 220 Kaul. ma ke Paele. alaila. Heikina 2.10 Kaul. x A. 8 No. 170 Kaul. x A. 80 No. 250 Kaul. ma ke Kouhiki. a hiki ma kahi e hoomakai. 45/100 o ka Eka.

Apana 2. 10-Loi E hoomaka ana ma ke kiki Akau. a e holo ana. No. 2 No. 233 Kaul. x No. 5 No. 6.36 Kaul. ma ke Paele. alaila. No. 6 No. 205 Kaul. x Heikina. 120 Kaul. ma ke Kouhiki. alaila. A. 19 No. 6.00 Kaul. ma ke Kouhiki. alaila. A. 59 No. 195 Kaul. x A. 25 No. 3.06 Kaul. ma ke Paele. alaila. A. 16 No. 3.60 Kaul. ma ke Kouhiki. a hiki ma kahi e hoomakai. Ma kua Apana 2. 69/100 Eka.

June 6. 1851.

C. J. Lyons
Luna ana ana

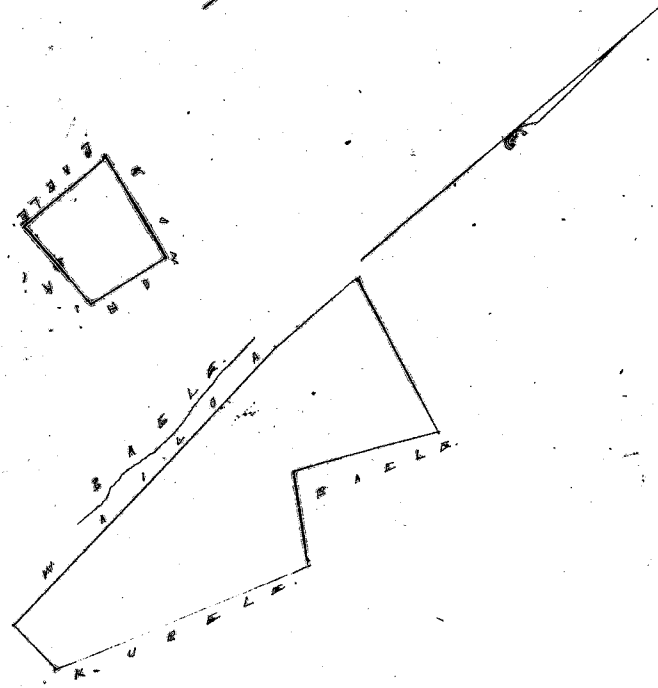

4 Kaul. = 1 m.

Uku Pau Loo \$5.00

W. L. Lee

Louise J. H. Smith
G. M. Robertson I. Kekaulahao

Honolulu August 18 1851

Hulu 10 287. Maahoe

Waikooke. Hamakua. Hawaii.

Aina Maki. Ainoa. Waikooke. Hamakua. Hawaii.
E hoomaka ana ma ke kiki. No. a e holo ana. A. 6 No. 10.00 Kaul. a hiki ma kahi kumu kukui. alaila. A. 46 1/2 No. 2.80 Kaul. x A. 59 No. 2.00 Kaul. a hiki i ke alala. alaila. No. 83 No. 2.86 Kaul. x No. 72 1/2 No. 1.62 Kaul. x No. 88 3/4 No. 2.30 Kaul. ma ke alama. alaila. No. 6 No. 10.00 Kaul. ma kahawai. alaila. No. 72 1/2 No. 10.60 Kaul. ma ke Kouhiki. a hiki ma kahi e hoomakai. Maloko o kua 11.35 Eka.

June 12. 1851.

C. J. Lyons
Surveyor

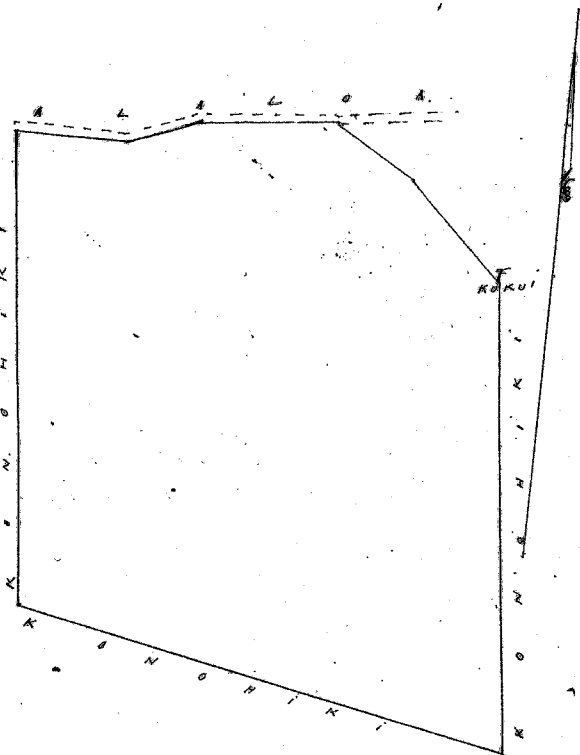

Uku Pau Loo \$8.00

W. L. Lee

Louise J. H. Smith
G. M. Robertson I. Kekaulahao

Honolulu August 18 1851

Hulu 10398. Nākeke Punaluu Waipiō Hamakua Hawaii.

20-Loi, Pahale, & Kula. E hōmaka ana ma ke kīhi Kōmohāua, ma ke aoa Hōma, ke Wailele, a e hōlo ana A. 31° No. 75 fanku, & A. 86½° No. 1.15 Kaul. ma kae kahawai, alaila No. 10½ No. 1.09 Kaul. & No. 53½° No. 3.68 Kaul. & A. 20° No. 1.27 Kaul. ma kae o ka lōko alaila No. 69° No. 2.24 Kaul. & A. 11½° No. 1.56 Kaul. & A. 42° No. 2.99 fanku, & A. 47½° No. 1.02 Kaul. & No. 80¾° No. 3.38 Kaul. & No. 8° No. 66 fanku, & No. 75° No. 42 fanku, & No. 24½° No. 2.22 Kaul. & A. 68° No. 48 fanku, & No. 1° No. 2.59 Kaul. & No. 70° No. 1.86 Kaul. ma ke Kōmohāua, a hiki ma kahawai, alaila ma kahawai, No. 25° No. 3.03 Kaul. alaila A. 68° No. 2.08 Kaul. & No. 28½° No. 1.66 Kaul. & A. 68¾° No. 2.00 Kaul. & A. 20° No. 40 fanku, & A. 86° No. 3.45 Kaul. ma ke Nāmāi, alaila A. 35° No. 3.90 Kaul. & A. 60° No. 1.82 Kaul. & A. 52° No. 1.70 Kaul. ma ke Kōmohāua a hiki ma kahi e hōmakaī. Ma keia Apuna 3½ Eka.

June 6. 1851.

C. J. Lyons
Luna ana aina

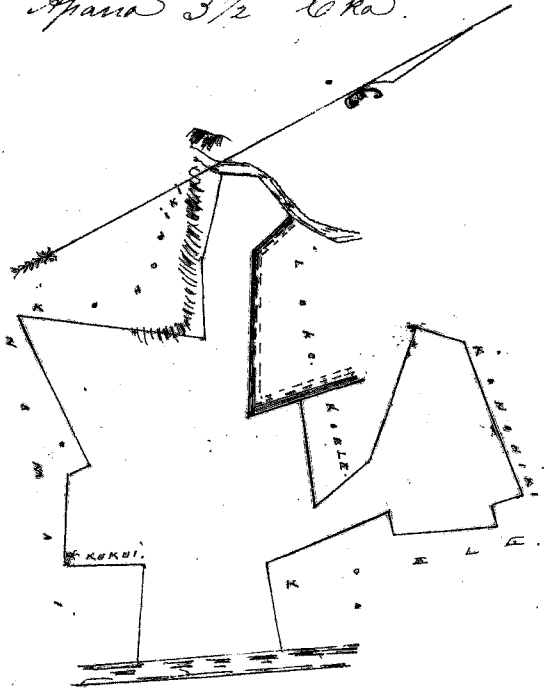

1/4 Kaul = 1 m

- J R P 4880 -

Uku Pau Loa \$5.00

W. L. Lee
Luna Li
G. M. Robertson J. H. Smith
J. Kikaulahao

Honolulu August 18. 1851.

Hulu 9927. Lina. Keaa Hamakua Hawaii.

Aina Kula E hōmaka ana ma ke kīhi Kōi, ma ke alanui a e hōlo ana ma ke alanui, A. 72¾° No. 8.00 Kaul. alaila No. 16° No. 10.00 Kaul. & No. 72¾° No. 8.10 Kaul. ma ke Kōmohāua alaila, A. 15½° No. 10.00 Kaul. ma ke Keaa, aina, a hiki ma kahi e hōmakaī. Ma keia 8 Eka.

June 12. 1851.

C. J. Lyons

Surveyor

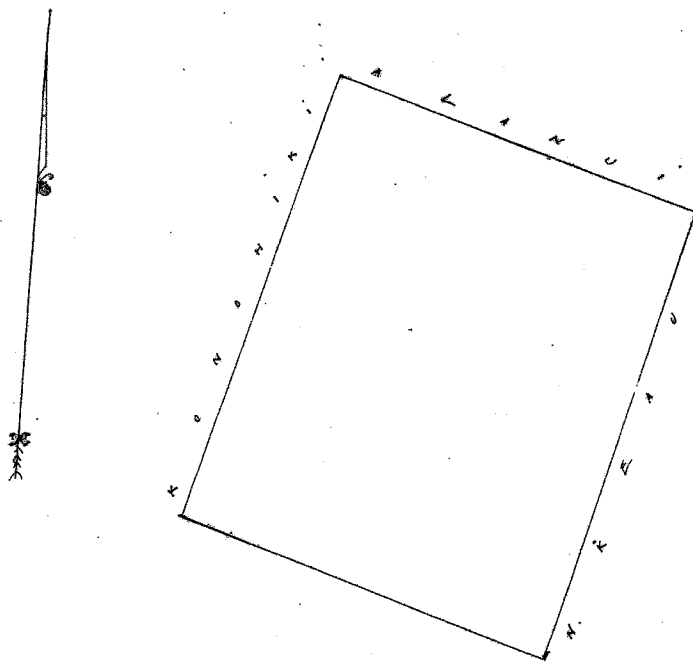

1/4 Kaul = 1 m

Uku Pau Loa \$6.00

W. L. Lee
Luna Li
G. M. Robertson J. H. Smith
J. Kikaulahao

Honolulu August 18. 1851.

Hulu 3735. Turila. Hamakua Hawaii.

Aina ma Kaauhuna Hamakua Hawaii. E hōmaka ana ma ke kīhi Kōi, ma ke kīhi Kōi, a ke kīhele, a pili ana ma ke pāpāua e Keahākea, a e hōlo ana, A. 15° No. 10.00 Kaul. ma Keahākea, a hiki ma ke pāpāua, Kahakāi alaila, & 81° No. 12.00 Kaul. ma kae pāpāua, alaila, No. 10¾° No. 10.90 Kaul. ma ke Wāhāawi, alaila, No. 86½° No. 11.20 Kaul. ma ke kīhele, a hiki ma kahi e hōmakaī. Ma keia keia 12 Eka.

June 24. 1851.

C. J. Lyons
Surveyor

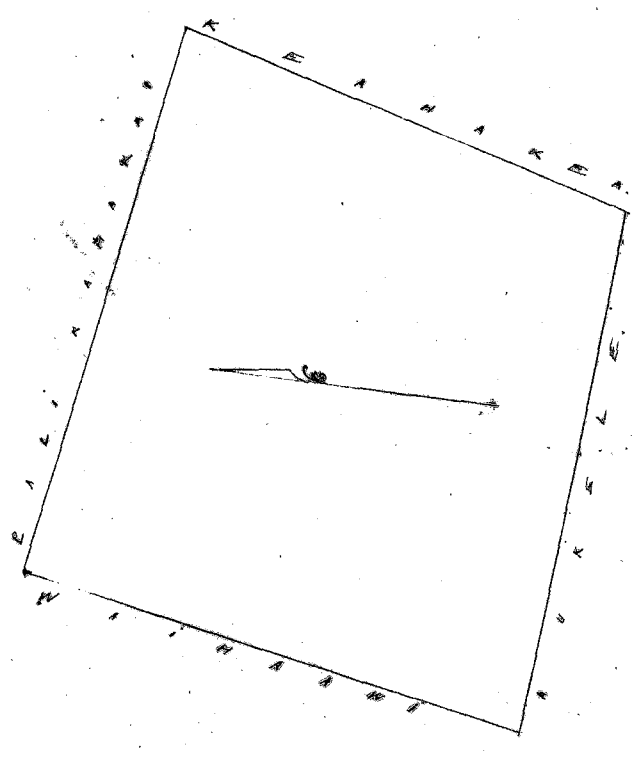

1/2 Acre = 1 m.

Uku Pau Lau \$8.00

W. L. Lee

Loane Li O. H. Smith
G. M. Robertson J. Kikaula

Honolulu August 18. 1851.

Hulu 1294 Heasi

Waikohoe Hamakua Hawaii

Apana 1. Aina Maki. E hoomaka ana ma kahi pūhala ma ke kīhi. Ahi a e holo ana. Ho. 12° Ho. 8.90 Kaul. a hiki ma kahi hea kupapau alaila Ho. 16° Ho. 10.90 Kaul. ma ke alama. alaila Ho. 12° Ho. 6.26 Kaul. a. A. 85 1/4 Ho. 10.22 Kaul. ma ke kōmohiki. a hiki ma kahi e hoomakāi Ma keia A. 7 1/10 Eka

Apana 2. Kihapai. ma ka pali kahakāi. E hoomaka ana ma kahi pūhala ma ke kīhi. Ho. a e holo ana. Ho. 42° Ho. 2.00 Kaul. alaila Ho. 86° Ho. 4.00 Kaul. alaila Ho. 75 1/2° Ho. 5.40 Kaul. a hiki ma kahi e hoomakāi Ma keia A. 3 1/10 o ka Eka.

Apana 3. Kihapai. E hoomaka ana ma kahi kumu kūkui. ma ke kīhi. Ho. mauka. a e holo ana. Ho. 78° Ho. 5.00 Kaul. ma kumu pali alaila. A. 18° Ho. 2.00 Kaul. alaila. A. 57 1/2° Ho. 5.18 Kaul. a. Ho. 18° Ho. 3.34 Kaul. a hiki ma kahi e hoomakāi 1 4/10 Eka

June 12. 1851.

C. J. Lyons
Luna Awa

7.7
30
1.40
8.77

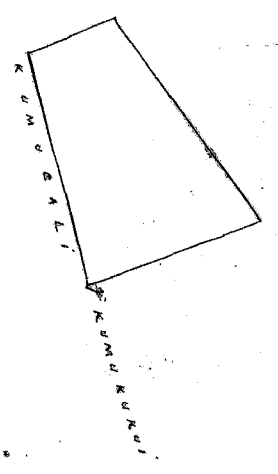

1/2 Acre = 1 m.

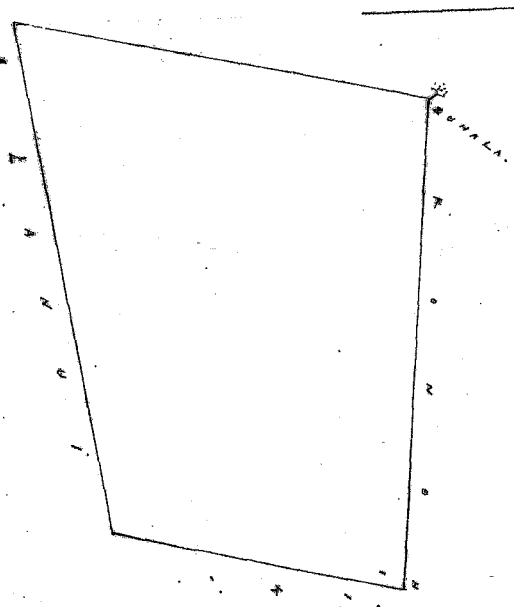

Uku Pau Lau \$6.00

W. L. Lee

Loane Li
G. M. Robertson J. Kikaula
O. H. Smith

Honolulu August 18. 1851.

Hulu 7131 Heasi

Hanahouua Hamakua Hawaii

Pahali. Aina Kula. 21 Lōi. E hoomaka ana ma kahi pūhala ma ke kīhi. Ho. mauka. a e holo ana. Ho. 14° Ho. 3.40 Kaul. a hiki ma ke kīhi. a ka pū pūhala e pili ana ma ka pali alaila Ho. 20° Ho. 8.00 Kaul. a. A. 83 3/4 Ho. 6.80 Kaul. a. A. 7° Ho. 12.30 Kaul. ma ke kōmohiki. alaila Ho. 143 Kaul. a. A. 45° Ho. 5.70 Kaul. ma ke Waiuaki alaila. Ho. 28° Ho. 7.00 Kaul. ma ka pali. a hiki ma kahi e hoomakāi. Ma keia A. 11 1/5 Eka C. J. Lyons

June 14. 1851.

Luna Awa

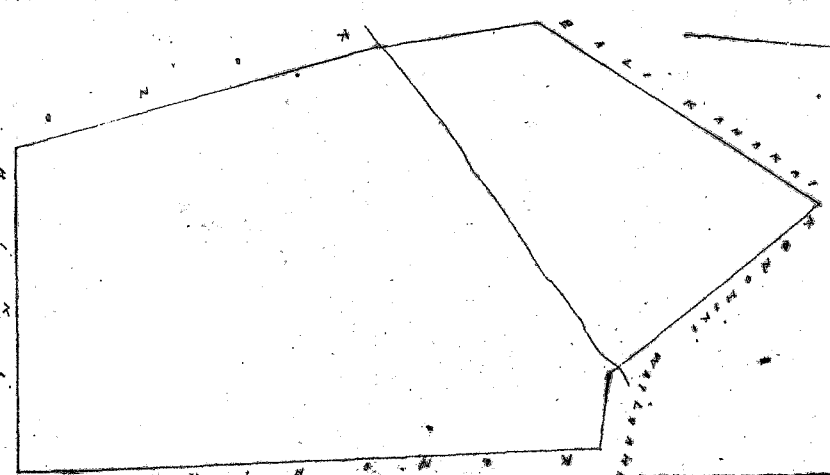

1/2 Acre = 1 m.

Uku Pau Loa \$ 8.00

W. L. Lee

Louise J. Smith
G. M. Robertson J. Kekaulahao

Honolulu August 18. 1851.

Helu 10.962 W. Honolulu

Koauka Waipio Hamakua Hawaii

Pahala. Aina maki 8.30 Loi. E hoomaka ana ma kahi oлуу Aina ma ke kahi
ho. a e holo ana. N. 55 1/2° Ho. 5.50 Kaul. ma ke Hauilikofoa. alaila. N. 15 1/2° Ho. 1.85 Kaul. x. N. 3 1/2° Ho.
5.72 Kaul. x. N. 46° Ho. 4.00 Kaul. x. Ho. 64 1/2° Ho. 4.82 Kaul. ma ke Honolulu. alaila. Ho. 22 1/2° Ho. 2.73 Kaul.
x. Ho. 55 1/2° Ho. 5.50 Kaul. alaila. Ho. 20° Ho. 5.50 Kaul. ma kumu pali. alaila. N. 57° Ho. 5.72 Kaul. x. Ho. 49° Ho.
2.95 Kaul. ma ke Honolulu. a hiki ma kahi i hoomakai Ma keia aina 9. 1/10 Eka

June 6. 1851.

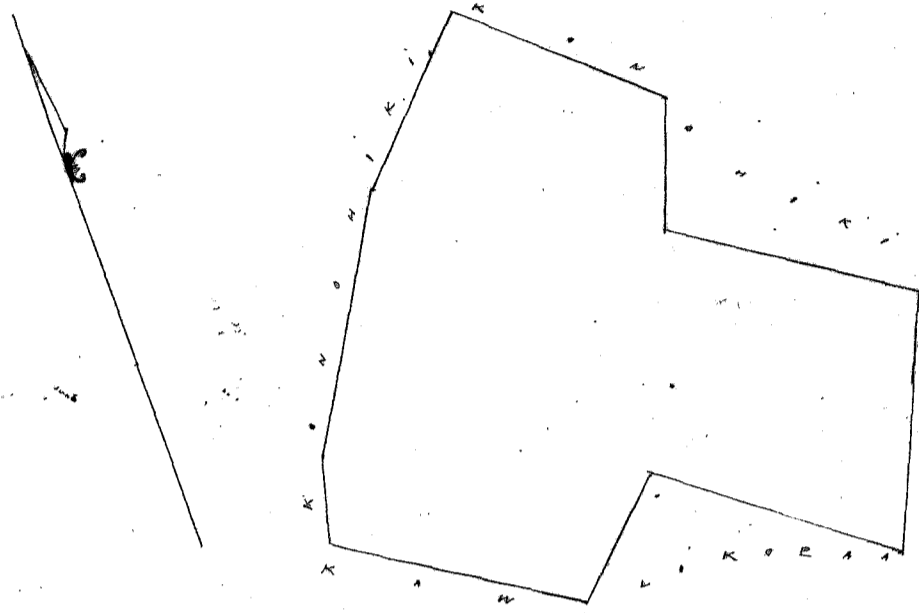

Uku Pau Loa \$ 7.00

W. L. Lee

Louise J. Smith
G. M. Robertson J. Kekaulahao

Honolulu August 18. 1851.

Helu 84.24 Kapiwini

Kaua Waipio Hamakua Hawaii

Ahana 1. Pahala, 10 Loi. 8 Aina Maki. E hoomaka ana ma ke kahi. Ahan a e
holo ana. Ho. 57° Ho. 3.23 Kaul. ma ke Honolulu. a hiki i ka auwai. alaila. Ho. 55 3/4° Ho. 7.63 Kaul. ma ke
aina o Hamohamo. a me Hooheo. x. Honolulu. alaila. Ho. 22 1/2° Ho. 70 fauku. alaila. N. 65 1/4° Ho. 96 fauku.
x. N. 25° Ho. 21 fauku. alaila. N. 65 1/4° Ho. 1.90 Kaul. x. N. 59° Ho. 5.07 Kaul. ma ke Hooheo. a hiki i ka pali.
e pali ana ma kahawai. alaila ma kua pali. Ho. 41° Ho. 3.30 Kaul. alaila. N. 60 1/2° Ho. 2.75 Kaul. ma
ke Hauilikofoa. alaila. N. 31° Ho. 76 fauku. x. N. 35 1/2° Ho. 3.85 Kaul. ma ke pali ana o ka Heiau. a
hiki ma kahi i hoomakai Ma keia Ahana 2 1/5 Eka.

Ahana 2. 9 Loi. E hoomaka ana ma ke kahi. Ahan a e holo ana. Ho. 20° Ho. 1.52 Kaul.
x. Ho. 60° Ho. 1.30 Kaul. x. Ho. 27° Ho. 1.52 Kaul. ma ke Kaula. alaila. Ho. 54° Ho. 87 fauku. x. N. 42° Ho. 37 fauku.
x. Ho. 50 1/2° Ho. 49 fauku. ma ke Honolulu. alaila. N. 35 1/2° Ho. 3.63 Kaul. ma ke kahawai. alaila. N. 63° Ho.
1.20 Kaul. alaila. Ho. 25° Ho. 40 fauku. x. N. 62° Ho. 1.14 Kaul. ma ke Hooheo. alaila. 47° Ho. 35 fauku. x. N. 60 1/2°
Ho. 1.01 Kaul. ma ke Honolulu. a hiki ma kahi i hoomakai Ma keia Ahana 4 1/2 Eka

Ahana 3. Mala Uala. E hoomaka ana ma kahi puka. ma ke kahi ho. mauka a
e holo ana. N. 59° Ho. 5.00 Kaul. ma ke Hooheo. alaila. N. 11 1/4° Ho. 86 fauku. ma ke Honolulu. alaila. Ho. 59° Ho.
5.50 Kaul. ma ke Maka. x. Ho. 36° Ho. 1.76 Kaul. ma ke Honolulu. a hiki ma kahi i hoomakai
Ma keia Ahana 63/100 o ka Eka

Nov. 30. 1851.

C. J. Lyons
Surveyor

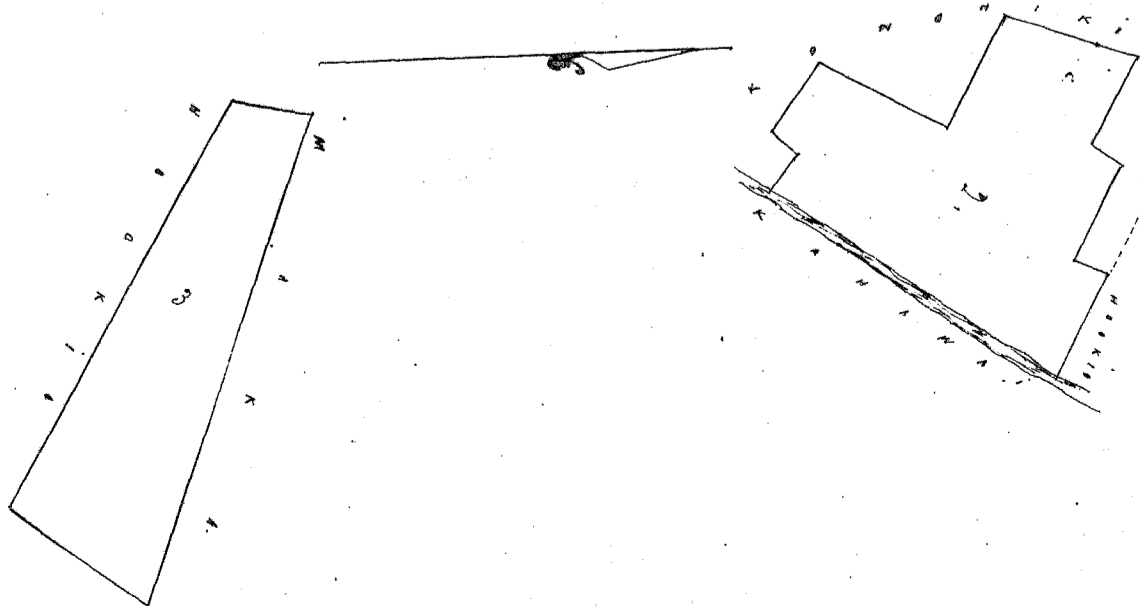

2.20
80
67
5.38

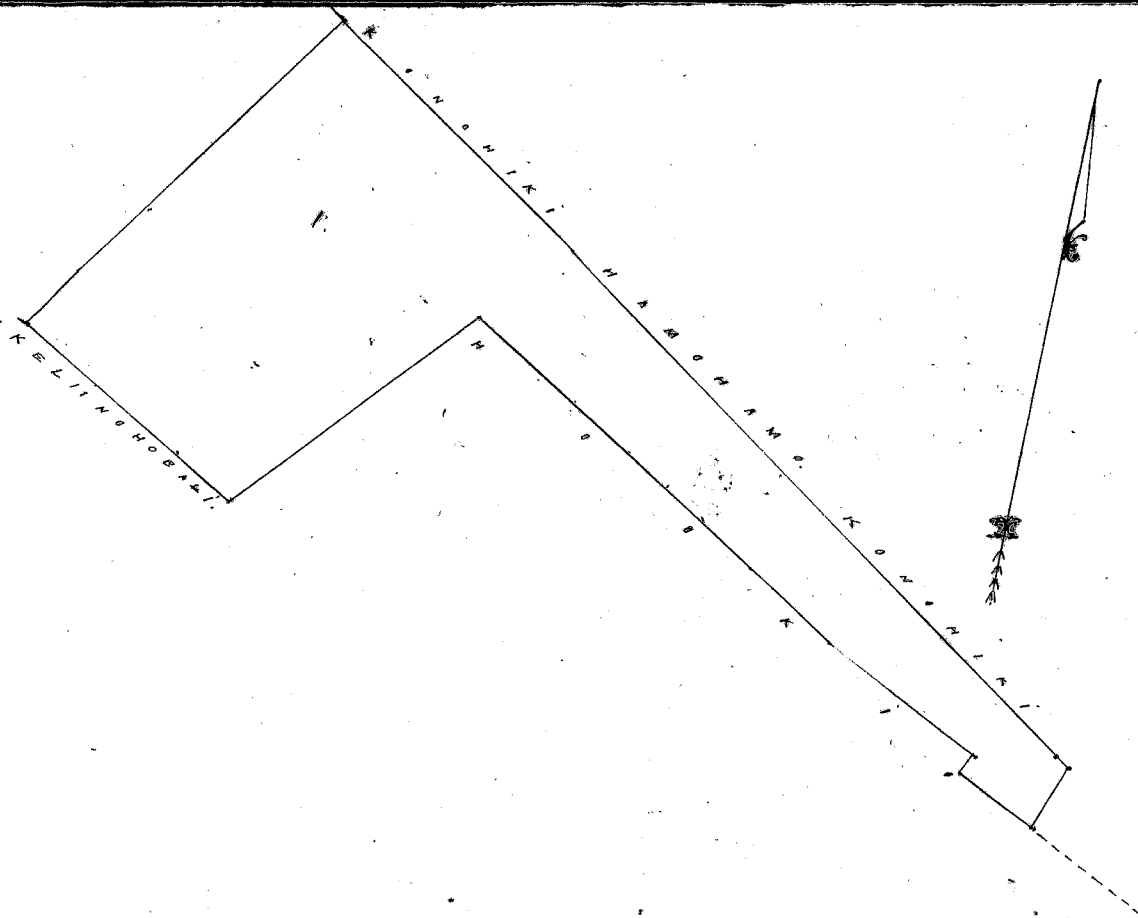

Uku Pau Loo 1800

W. L. Lee
Lauaki J. H. Smith
G. M. Robertson J. Hekaulahao

Honolulu August 18. 1851.

Heleu 10.796. Papawai. Hea Hamakua Hawaii.

I Kihapai ma Hea Hamakua Hawaii.
E hoomaka ana ma ke kahi Akau, a e holo ana. Hea. 80 1/2 Hei. 3.00 Kaul. ma ke Kauhika. alaila. He. 4 1/2 Hei. 4.30 Kaul. & He. 6 Hei. 7.70 Kaul. & He. 13 Hei. 6.10 Kaul. & He. 19 Hei. 2.00 Kaul. & He. 23 Hei. 6.80 Kaul. ma ke palena o Puuopaku alaila. A. 82 Hei. 5.00 Kaul. ma ke Kauhika. alaila. A. 13 1/4 Hei. 26.50 Kaul. ma kahawai, a hiki ma kahi e hoomakai.
Maalo o hea Apama 14 Oka
June 12. 1851.

C. J. Lyons
Surveyor

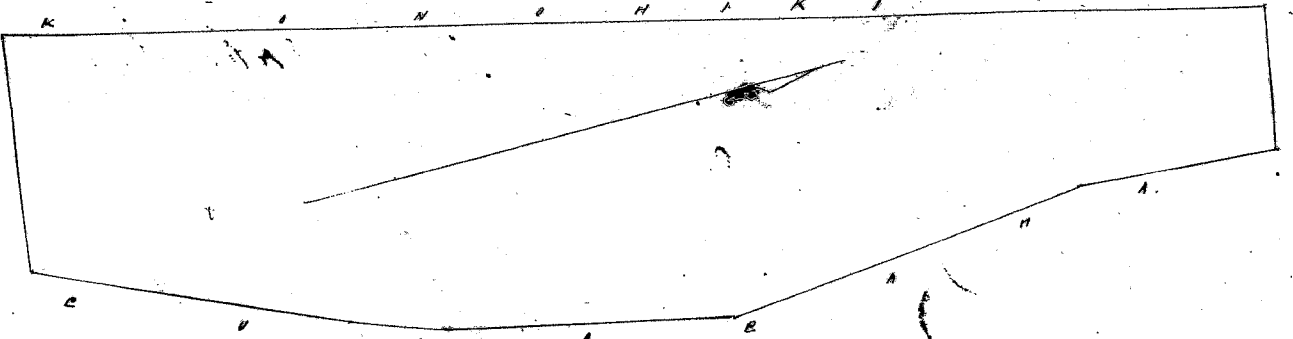

4 Kaul. = 1 m.

Uku Pau Loo 1800

W. L. Lee
Lauaki J. H. Smith
G. M. Robertson J. Hekaulahao

Honolulu August 18. 1851.

Heleu 10.999. Wahalama. Hea Hamakua Hawaii.

Pahale. & Hea. E hoomaka ana ma kahi faku, ma ke kahi Akau. e pili ana me ke Alamui, a e holo ana ma ke Alamui. He. 7 Hei. 6.20 Kaul. a hiki i ka pohaku. alaila. ma ia fa. He. 20 1/2 Hei. 7.20 Kaul. alaila. He. 36 Hei. 10.36 Kaul. ma ke Pihoo. & Kaikuaana. alaila. A. 65 Hei. 4.40 Kaul. ma ke Kauhika. alaila. A. 19 Hei. 3.30 Kaul. & A. 70 Hei. 30 faku. & A. 21 Hei. 2.70 Kaul. & A. 42 1/2 Hei. 3.84 Kaul. & A. 19 1/2 Hei. 6.80 Kaul. ma ke palena o Hea a hiki ma kahi e hoomakai. Ma hea Apama 10 Oka.
June 26. 1851.

C. J. Lyons
Surveyor

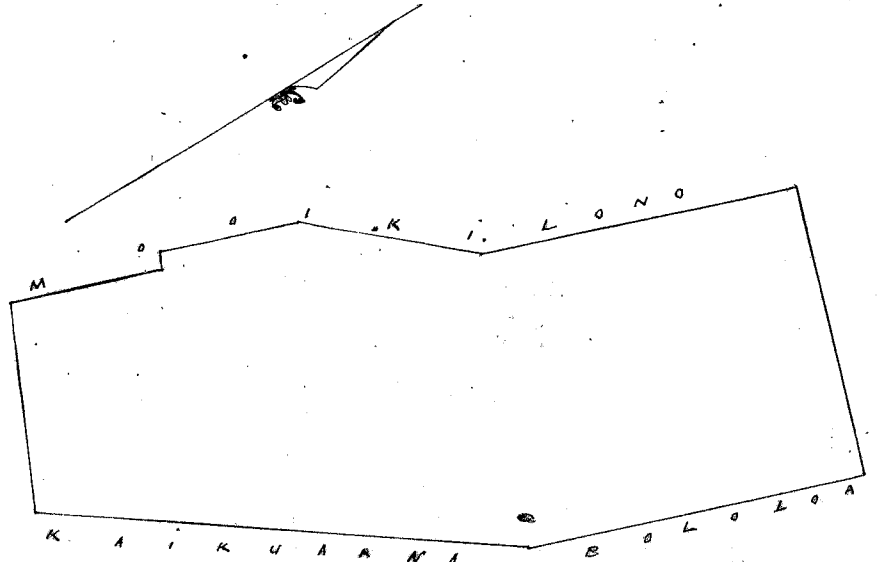

4 Kaul. = 1 m.

Uku Pau Loo 1800

W. L. Lee
Lauaki J. H. Smith
G. M. Robertson J. Hekaulahao

Honolulu August 18. 1851.

Hulu 7956. Kahalaui x 42275 Napai Waipio Hawaii

Apana 1. Mala Wauke: 4. 4 Loi. E hoomaka ana ma ke kahi Komo-hana. Mauka a e holo ana. Ho. 77 Ho. 4.80 Kaul. alaila. A. 4 1/2 Ho. 3.60 Kaul. alaila. A. 7 1/2 Ho. 3.30 Kaul. alaila. Ho. 2 1/2 Ho. 2.90 Kaul. a hiki ma kahi e hoomakai. Puniia i ka aina o Kono-hiki. Maalo o keia Apana 1 1/4 Eka.

Apana 2. 36. Loi x Kihapai Malo. E hoomaka ana ma ke kahi Ho. maikai. a e holo ana. A. 70 Ho. 2.80 Kaul. alaila. Ho. 23 1/2 Ho. 7.00 Kaul. a hiki i ka pumaha. ma ke Kono-hiki. alaila. Ho. 25 Ho. 8.00 Kaul. x. A. 65 Ho. 1.62 Kaul. ma ke Maunakui. alaila. Ho. 29 Ho. 5.30 Kaul. x. Ho. 30 1/2 Ho. 6.00 Kaul. ma ka aina o Kaholo. alaila. Ho. 27 3/4 Ho. 5.12 Kaul. x. Ho. 58 1/2 Ho. 3.65 Kaul. ma ke Kono-hiki. alaila. A. 24 1/2 Ho. 8.70 Kaul. ma ke Maunakui. alaila. A. 64 1/2 Ho. 1.62 Kaul. x. A. 25 Ho. 1.97 Kaul. x. Ho. 65 Ho. 1.43 Kaul. ma ka pahale o Kaholo. alaila. A. 28 1/2 Ho. 21.50 Kaul. ma ke Kono-hiki. a hiki ma kahi e hoomakai. Ma keia Apana 7 Eka.

Apana 3. Pahale ma Waikoloa. E hoomaka ana ma ke kahi Ho. a e holo ana. A. 60 1/2 Ho. 1.96 Kaul. ma ka pa kipi. alaila. A. 37 1/2 Ho. 2.54 Kaul. x. Ho. 56 3/4 Ho. 1.91 Kaul. x. Ho. 2.70 Kaul. ma ke Kono-hiki. a hiki ma kahi e hoomakai. Ma keia Apana 1/2 Eka

June 6. 1851.

C. J. Lyons
Luna ana

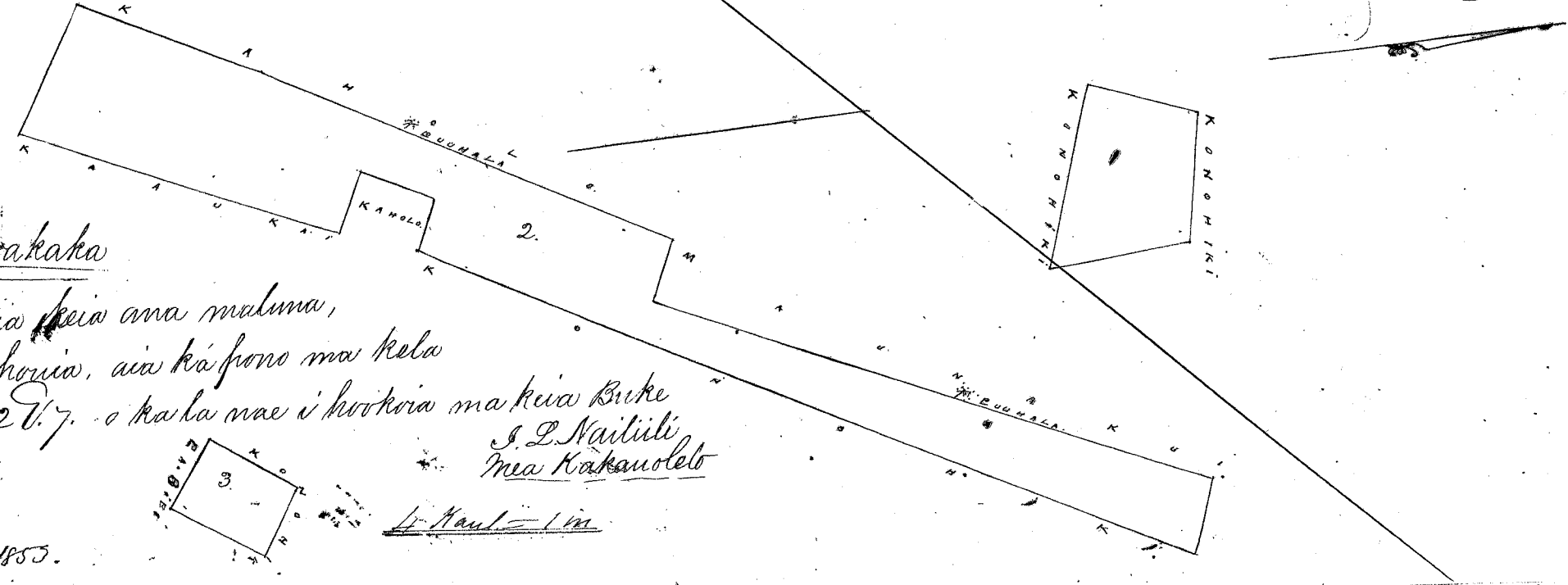

Olelohoakaka

Ma keia kahi ana malama,
a ma ana hono, aia ka pono ma kela
Aoa 4.22 V. 7. o ka ka ma i hoo-kia ma keia Kuke
J. L. Nailili
ma Kakaulelo

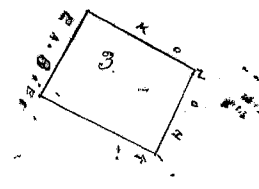

1/4 Kaul = 1 m

Nov. 22. 1855.

Uku Pau Loa \$7.00

Loane di H. Smith
G. M. Robertson J. Kekaulahao

Honolulu August 18. 1855.

Hulu 10.286. Maunakui. Krouka Waipio Hamakua Hawaii.

Apana 1. 23. Loi x Kihapai. Malo. E hoomaka ana ma ke kahi Komo-hana. Mauka a e holo ana. Ho. 70 1/2 Ho. 7.00 Kaul. ma ke Puanui. alaila. A. 31 Ho. 6.66 Kaul. x. A. 1 Ho. 6.70 Kaul. x. A. 70 1/2 Ho. 3.45 Kaul. x. Ho. 32 Ho. 13.00 Kaul. ma ke Kono-hiki. a hiki ma kahi e hoomakai. Ma keia Apana 7 Eka.

Apana 2. 7. Loi. E hoomaka ana ma ke kahi Aha. a e holo ana. Ho. 65 Ho. 1.24 Kaul. alaila. Ho. 25 Ho. 7.50 Kaul. x. A. 65 Ho. 1.65 Kaul. ma ke Maunakui. alaila. A. 29 Ho. 3.30 Kaul. x. A. 26 3/4 Ho. 4.10 Kaul. ma ke Kaholo. x. Kono-hiki. a hiki ma kahi e hoomakai. Ma keia Apana 1.18 Eka

June 6. 1851.

C. J. Lyons
Luna ana

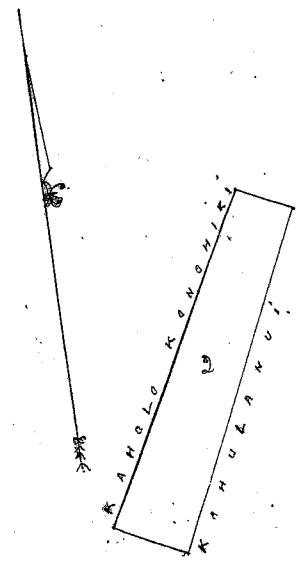
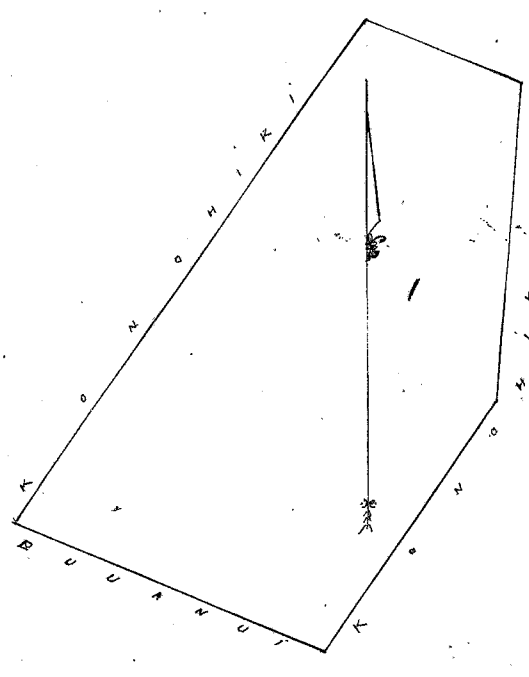

1/4 Kaul = 1 m

Uku Pau Loa \$6.00

W. L. Lee
Loane di
G. M. Robertson J. Kekaulahao
H. Smith

Honolulu August 18. 1855.

Hele 10. 553. Opunui.

Waipio Waipio Hamakua Hawaii

Apana 1. Pahale. 8. 1 Fula. E hoomaka ana ma ke kahi Hikiina. i pili ana me ke Alanui. a e holo ana A. 60 No. 3.06 Haul. x A. 4 No. 3.40 Haul. ma ke Hamahiaia. alaila No. 35 No. 3.84 Haul. alaila No. 62 No. 5.20 Haul. ma ke Kahili. alaila A. 32 No. 2.94 fauku. ma ke Alanui. a hiki ma kahi e hoomakai. No kia Apana 8/10 o ka Eka.

Apana 2. 10. Loi. E hoomaka ana ma ke kahi Akau. i pili ana me ke Wailua. a e holo ana No. 62 No. 1.62 Haul. ma ke Hamahiaia. alaila No. 23 1/2 No. 3.97 Haul. x A. 58 No. 3.22 fauku. x No. 32 No. 66 fauku. ma ke Wailua. alaila A. 59 No. 85 fauku. ma ke Hiko. alaila A. 12 3/4 No. 95 fauku. x A. 68 No. 52 fauku. x A. 10 1/2 No. 1.82 Haul. x A. 42 No. 2.13 Haul. ma ke Wailua. a hiki ma kahi e hoomakai. Malika o kia 88/100 o ka Eka.

Apana 3. 3 Loi. E hoomaka ana ma ke kahi Hikiina. a e holo ana. ma ke Hiko. No. 24 No. 2.00 Haul. alaila ma ke Wailua. A. 62 No. 1.93 Haul. x A. 3 1/2 No. 1.15 Haul. x No. 85 No. 1.88 Haul. a hiki ma kahi e hoomakai. No kia Apana 3/10 o ka Eka.

C. J. Lyons
Surveyor

Nov 14. 1851.

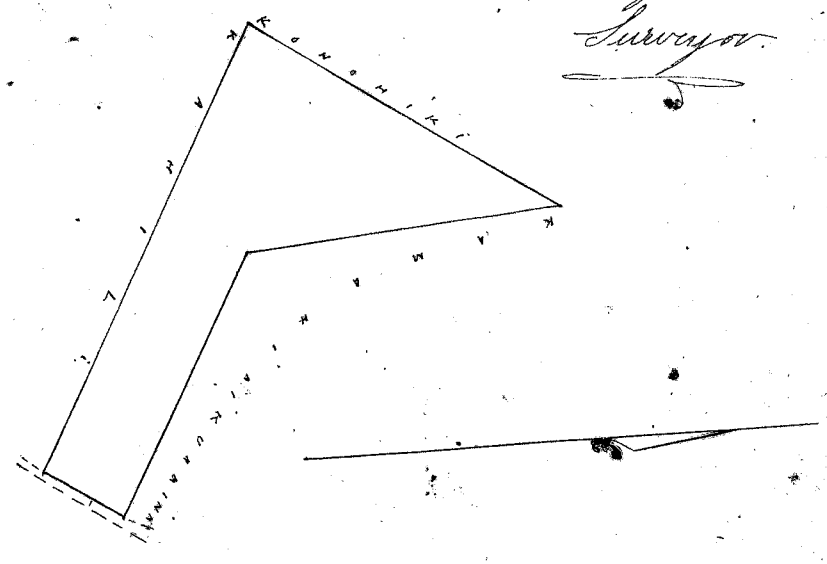
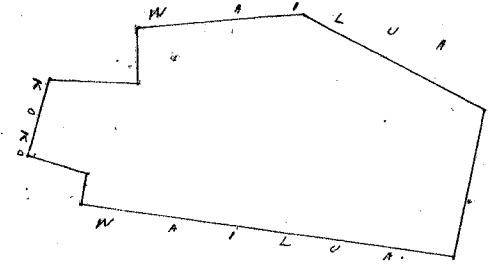
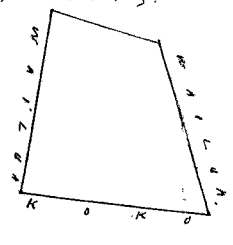

2 Haul = 1 m.

Uku Pau Loo

\$5.00

W. L. Lee

Loane Smith
G. M. Robertson J. Kekaulahas

Honolulu August 18. 1851.

Hele 8481. Kawiliwili.

Waipio Hamakua Hawaii

Pahale. mau. 8. 1 Pahai. Mator. E hoomaka ana ma ke kahi He. ma kahi puuhala. a e holo ana A. 51 No. 2.88 Haul. x A. 16 No. 2.15 Haul. x A. 78 1/2 No. 2.90 Haul. x A. 17 No. 2.88 Haul. x No. 68 No. 1.84 Haul. x A. 15 1/2 No. 2.44 Haul. ma ke aia o Kouhiki. alaila No. 55 1/2 No. 5.50 Haul. x No. 48 No. 5.00 Haul. ma ke Huihana o W. Kouhiki. ma kumu pahi. a hiki ma kahi e hoomakai. Malika o kia Apana 48/100 Eka.

C. J. Lyons
Surveyor

June 6. 1851.

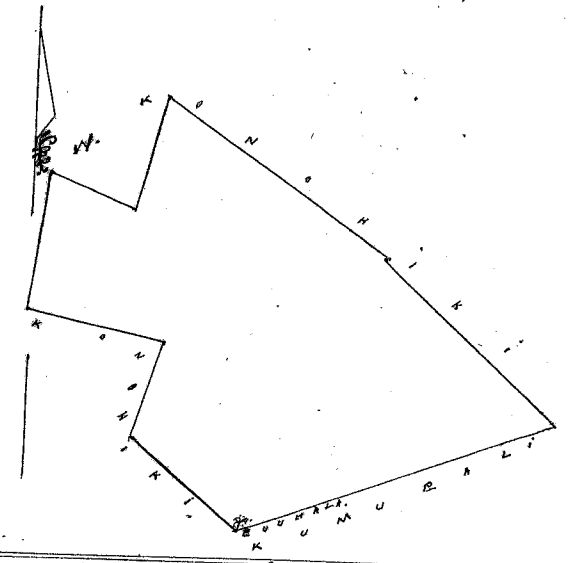

4 Haul = 1 m.

Uku Pau Loo

\$5.00

W. L. Lee

Loane Smith
G. M. Robertson J. Kekaulahas

Honolulu August 18. 1851.

Hele 9955. Kahalo.

Waipio Hamakua Hawaii

Apana 1. 20 Loi. 8. Kula. E hoomaka ana ma ke kahi Kouhano. a e holo ana. No. 58 1/2 No. 2.10 Haul. ma ke Kouhiki. alaila A. 30 1/2 No. 6.00 Haul. x A. 29 No. 5.78 Haul. ma ke Kahulani. x Mawakui. alaila A. 60 No. 2.96 Haul. x No. 26 No. 14.70 Haul. ma ke Kouhiki. a hiki ma kahi e hoomakai. No kia Apana 3 3/4 Eka.

Apana 2. Pahale. E hoomaka ana ma ke kahi Akau. a e holo ana. No. 25 No. 1.97 Haul. x No. 64 1/4 No. 1.62 Haul. ma ke Kahulani. alaila A. 28 No. 2.00 Haul. ma ke Kouhiki. alaila A. 68 No. 1.43 Haul. ma ke Kahalo. a hiki ma kahi e hoomakai. No kia Apana 3/10 o ka Eka.

C. J. Lyons
Luna ana aia

June 6. 1851.

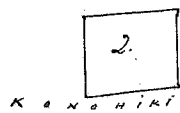
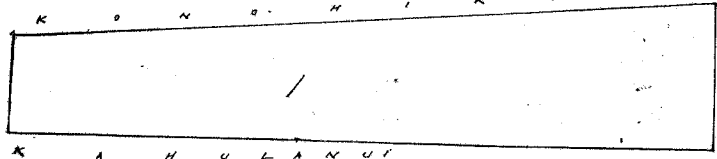

1/4 Haul = 1 m.

Uhu Pau Loa

\$ 5.00

W. L. Lee

Laurel J. H. Smith
G. M. Robertson J. Kekaulahe

Honolulu August 18, 1857

Kulu 8379. Homoku.

Honokaaia Hamakua Hawaii.

E hoowaka ana ma kahi kumu kuku. ma ke kahi Hokina mauka. a e holo ana. Ho. 78 1/2 Ho. 9.36 Haul. a. A. 28 Ho. 2.77 Haul. x. A. 52 1/2 Ho. 1.54 Haul. ma ke Homohiki. alaila. A. 6 1/2 Ho. 4.21 Haul. x. A. 1 Ho. 1.44 Haul. ma ke Hea. alaila. A. 81 Ho. 10.00 Haul. ma ke Alanui. alaila Ho. 10 Ho. 8.95 Haul. ma ke Homohiki. a hiki ma kahi e hoowakai. Maalohe, kua Apana 9 3/4 Eka. C. J. Lyons. Luua Ana.

June 25, 1857

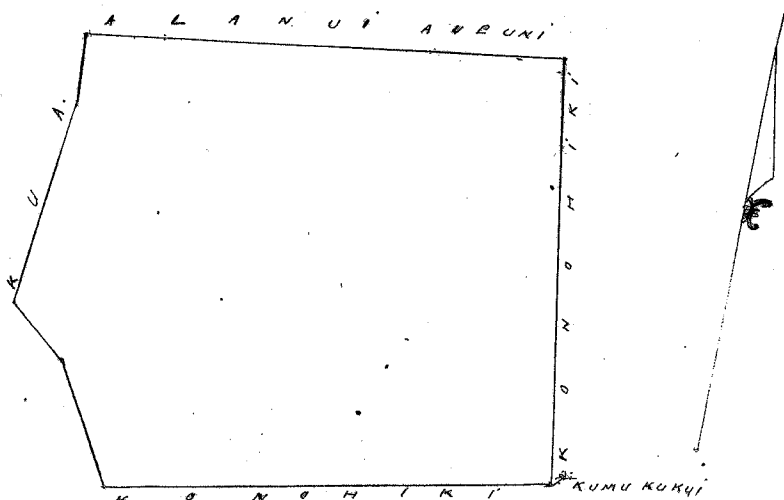

1/4 Haul = 1 m.

Uhu Pau Loa

\$ 7.00

W. L. Lee

Laurel J. H. Smith
G. M. Robertson J. Kekaulahe

Honolulu August 18, 1857

Kulu 7957. Kahuli

Hupaihae Hamakua Hawaii.

Apana 1. 26 Loi. E hoowaka ana ma ke kahi Homohana. Aka. Matakai. a e holo ana. Ho. 11 Ho. 5.40 Haul. x. A. 87 1/2 Ho. 1.96 Haul. ma ke Hea. x. Loi koke. alaila. Ho. 8 Ho. 2.11 Haul. ma ke Paala. alaila Ho. 11 3/4 Ho. 1.40 Haul. ma ke Kekuke. alaila. A. 86 3/4 Ho. 2.20 Haul. ma ke Alanui. alaila. A. 1 Ho. 1.42 Haul. x. A. 27 Ho. 2.09 Haul. x. A. 11 3/4 Ho. 5.50 Haul. ma ke Kaiama. alaila. Ho. 88 Ho. 2.00 Haul. ma ke Hea. a hiki ma kahi e hoowakai. Ma kua Apana 19/10 Eka.

Apana 2. 17 Loi. E hoowaka ana ma ke kahi Ho. o kua. ma ke kahi Homohana o ke Kaiama. a e holo ana. Ho. 18 1/2 Ho. 4.00 Haul. ma ke Homohiki. alaila. A. 52 1/2 Ho. 1.72 Haul. alaila. A. 13 Ho. 2.85 Haul. ma ke Kekuke. alaila. Hokina 2.12 Haul. a hiki ma kahi e hoowakai. Ma kua Apana 6/10 o ka Eka.

Apana 3. Pahali x. Aina Walo. E hoowaka ana ma ke kahi Homohana. Matakai. o ka pa. a e holo ana. Ho. 12 Ho. 9.30 Haul. alaila. A. 63 Ho. 5.20 Haul. alaila. A. 8 1/2 Ho. 7.50 Haul. alaila. Ho. 82 1/2 Ho. 5.50 Haul. a hiki ma kahi e hoowakai. Ma kua Apana 4.87 Eka. C. J. Lyons. Luua ana.

June 13, 1857

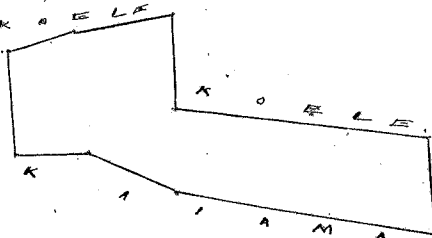
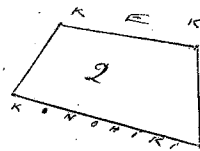
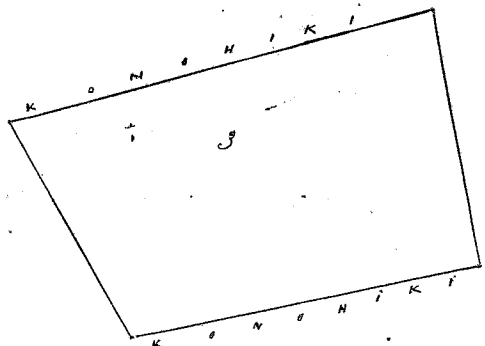

1/4 Haul = 1 m.

193
66
487
743

Ulu Pau Loa

W. L. Lee

G. M. Robertson
J. H. Smith

J. Kekaulahas

Honolulu August 18. 1857

Kele 7872 Kaimama

Hukunihale Kaimakua Hawaii

Apana 1. 26 Loi. x. Kahuhale. E hoomaka ana ma ke kiki Homohana. o keia ma ke kiki Akau. o ke Kalulu. a e holo ana. $A. 64\frac{1}{2}^{\circ}$ $H. 5.20$ Haul. x. $A. 22\frac{3}{4}^{\circ}$ Homohana. 1.26 Haul. x. $A. 81\frac{1}{2}^{\circ}$ $H. 2.07$ Haul. x. $A. 19^{\circ}$ $H. 3.56$ Haul. ma ke Homohiki, alaila $A. 30^{\circ}$ $H. 1.37$ Haul. x. $A. 4^{\circ}$ $H. 3.00$ Haul. x. $H. 8\frac{1}{4}^{\circ}$ $H. 1.56$ Haul. ma ke Kapaui. alaila $H. 11\frac{3}{4}^{\circ}$ Homohana. 3.26 Haul. x. $H. 27^{\circ}$ Homohana. 2.09 Haul. x. $H. 1^{\circ}$ $H. 1.42$ Haul. ma ke Kalulu. a hiki i ke alani Aupuni. alaila $H. 5\frac{1}{4}^{\circ}$ $H. 3.42$ Haul. ma ke Loi koke. x. ka aino o Paie. alaila $H. 36\frac{1}{2}^{\circ}$ Homohana. 2.00 Haul. a hiki ma kahi e hoomakai. Moa keia Apana. $2\frac{35}{100}$ Eka.

Apana 2. (Aina Mahi) Mauka. E hoomaka ana ma kahi kumu kuku. ma ke kiki Akau. a e holo ana. $H. 13\frac{1}{2}^{\circ}$ Homohana. 15.00 Haul. ma ke alani. Aupuni. alaila $A. 75\frac{1}{2}^{\circ}$ $H. 6.80$ Haul. a hiki i kahi kumu wai. alaila $A. 25\frac{1}{2}^{\circ}$ $H. 13.60$ Haul. ma kahawai. alaila $A. 84^{\circ}$ $H. 12.00$ Haul. a hiki ma kahi e hoomakai. Moa keia Apana 12.55 Eka.

June 13. 1857

C. J. Lyons
Luna ana

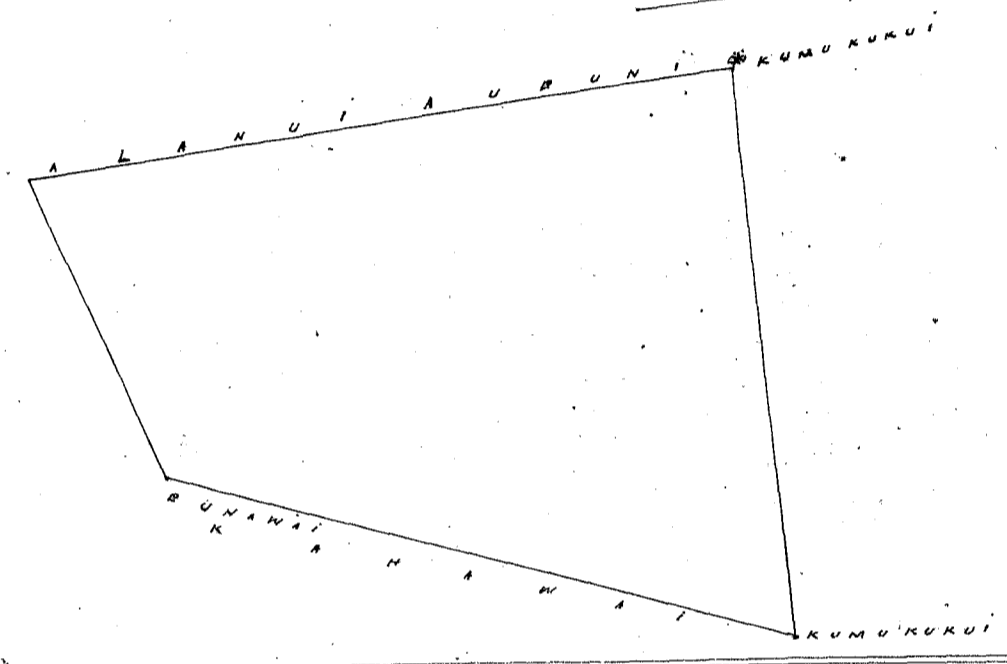
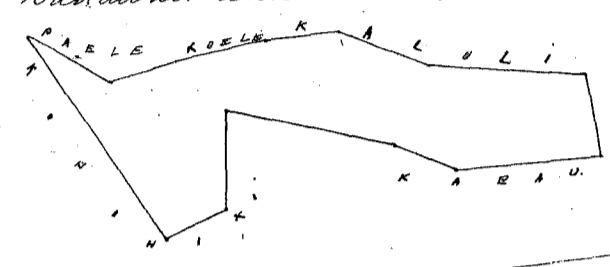

1 Haul = 1m

Ulu Pau Loa

W. L. Lee

Loomedi J. H. Smith
G. M. Robertson J. Kekaulahas

Honolulu August 18. 1857

Kele 8469 B. Paie

Pakeke Waipio Hamakua Hawaii

Apana 1. Aina Kula. E hoomaka ana ma ke kiki Kei matakai. ma kahi ahu pihaku. a e holo ana. $A. 83^{\circ}$ Homohana. 6.70 Haul. ma ke Kupu. alaila $H. 61\frac{1}{2}^{\circ}$ $H. 8.00$ Haul. x. $H. 85^{\circ}$ $H. 1.80$ Haul. x. $A. 35^{\circ}$ Homohana. 3.75 Haul. ma ke Homohiki. a hiki ma kahi e hoomakai. Moa keia Apana $1\frac{1}{3}$ Eka.

Apana 2. 20 Loi x. 1 Kula. E hoomaka ana ma ke kiki o keia. a e holo ana. $A. 8^{\circ}$ $H. 3.40$ Haul. ma kumu pali. alaila $A. 79^{\circ}$ Homohana. 2.10 Haul. x. $H. 28\frac{1}{2}^{\circ}$ $H. 7.79$ Haul. ma ke Homohiki. alaila $H. 59^{\circ}$ $H. 1.95$ Haul. x. $H. 70^{\circ}$ $H. 2.90$ Haul. ma ke Waipa. x. Kupu. a hiki ma kahi e hoomakai. Moa keia Apana $2\frac{3}{4}$ Eka.

Apana 3. Pahale. x. Kula. E hoomaka ana ma ke kiki Kei. Matakai. o keia pahale. a e holo ana. $H. 5\frac{1}{2}^{\circ}$ $H. 3.00$ Haul. x. $H. 26\frac{1}{2}^{\circ}$ $H. 95$ fauku. ma kahawai. alaila. $A. 87^{\circ}$ $H. 6.00$ Haul. x. $A. 2^{\circ}$ $H. 4.40$ Haul. x. $H. 83\frac{1}{2}^{\circ}$ $H. 6.00$ Haul. ma ke Homohiki. a hiki ma kahi e hoomakai. Moa keia Apana $2\frac{4}{10}$ Eka.

Apana 4. 13 Loi. E hoomaka ana ma ke kiki Akau. Homohana. a e holo ana. $H. 15^{\circ}$ $H. 4.56$ Haul. ma ke kahawai. alaila $A. 72^{\circ}$ $H. 1.18$ Haul. ma ke Kupu. alaila $H. 16^{\circ}$ $H. 90$ fauku. x. $H. 83^{\circ}$ $H. 2.00$ Haul. ma ke Kupu. no. alaila $H. 8^{\circ}$ $H. 5.33$ Haul. ma kahawai. a hiki ma kahi e hoomakai. Moa keia Apana $9\frac{1}{100}$ o keia Eka.

Apana 5. 7 Loi. E hoomaka ana ma ke kiki Akau. a e holo ana. $H. 65\frac{1}{2}^{\circ}$ $H. 1.74$ Haul. ma ke Homohiki. alaila $H. 2^{\circ}$ $H. 2.33$ Haul. x. $H. 5^{\circ}$ $H. 6.36$ Haul. ma ke Waipa. alaila $A. 88^{\circ}$ $H. 78$ fauku. alaila $A. 15^{\circ}$ $H. 7.10$ Haul. x. $A. 12\frac{1}{2}^{\circ}$ $H. 2.40$ Haul. ma kahawai. a hiki ma kahi e hoomakai. Moa keia Apana 1.35 Eka.

June 13. 1857

C. J. Lyons
Surveyor

1.12 1/2
2.75
2.10
96
1.35
8.58

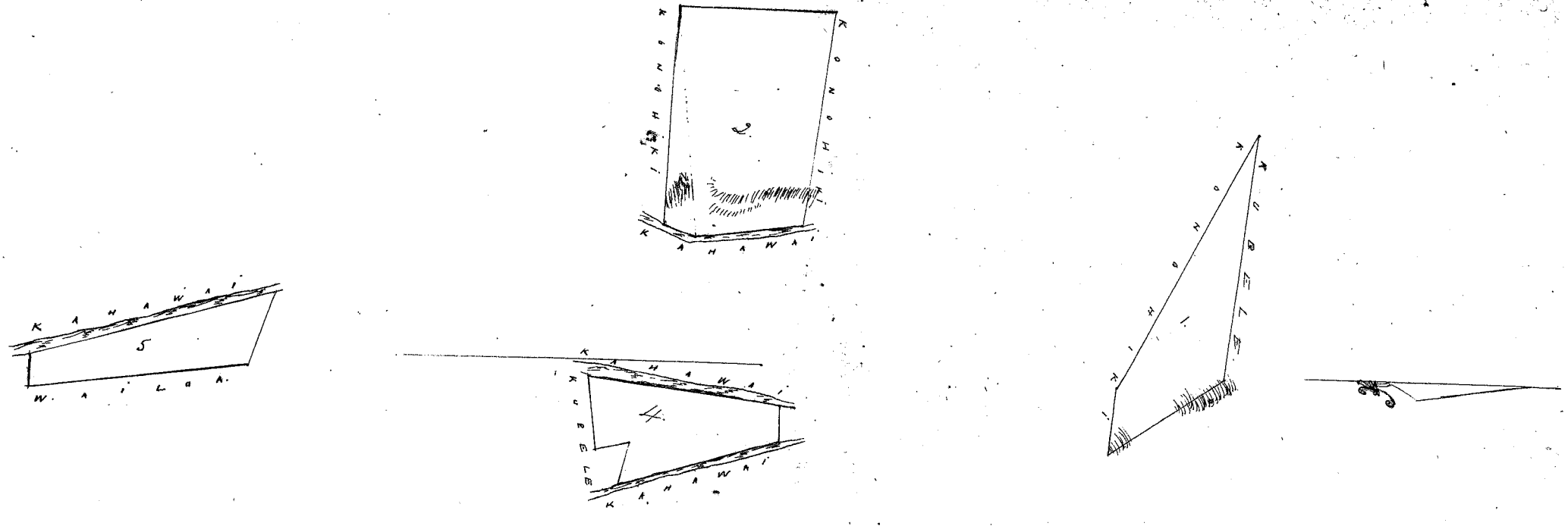

4 Haul = 1 m.

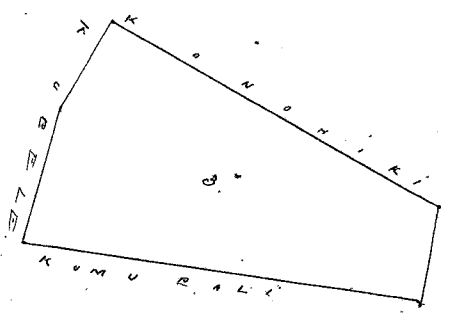

Ulu Pau Sea #6. 07.

W. L. Lee
 L. L. L. Lee
 G. M. Robertson J. H. Smith
 J. Kikaulahao

Honolulu August 18. 1857.

Field 8473. Hiko.

Kolohe. Kaipio. Hanalei. Hawaii.

Apana 1. Aina Puka. E hoomaka ana ma ke kiki Hiko a e hoto ana ma ke alaul.
 a e hoto ana. No. 19 1/2 Ho. 1.78 Haul. ma ke alaul. alaila A. 32 Ho. 4.20 Haul. x. A. 3 Ho. 63 faukua.
 x. Hiko. 2.30 Haul. x. A. 21 Ho. 1.49 Haul. ma ke Honoiki alaila Ho. 65 Ho. 2.18 Haul. ma ke
 Wailua a hiki ma kahi e hoomaka. Ma keia Apana 8/10 o ka Eka.

Apana 2. Aina Loi. E hoomaka ana ma ke kiki Ho. a e hoto ana. A. 4 Ho. 1.78 Haul.
 x. A. 5 1/2 Ho. 85 faukua ma ke Opunui alaila A. 7 1/2 Ho. 1.14 Haul. ma ke Wailua alaila Ho. 24 Ho.
 2.00 Haul. ma ke Opunui alaila Ho. 65 1/2 Ho. 5.66 Haul. ma ke Honoiki. a hiki ma kahi e hoomaka.
 Ma keia Apana 8/10 o ka Eka.

Apana 3. Loi. E hoomaka ana ma ke kiki Ho. a e hoto ana. Hema. 38 Ho. 68 faukua.
 ma ke Auwai alaila A. 7 1/3 Honoiki. 73 faukua. x. A. 2 Ho. 1. Haul. ma ke Honoiki alaila Ho. 62 Ho.
 1 Haul. ma ke Honoiki. a hiki ma kahi e hoomaka. Ma keia Apana 8/10 o ka Eka.
 Mei 29. 1857.

C. J. Lyons
Surveyor

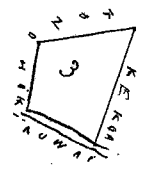
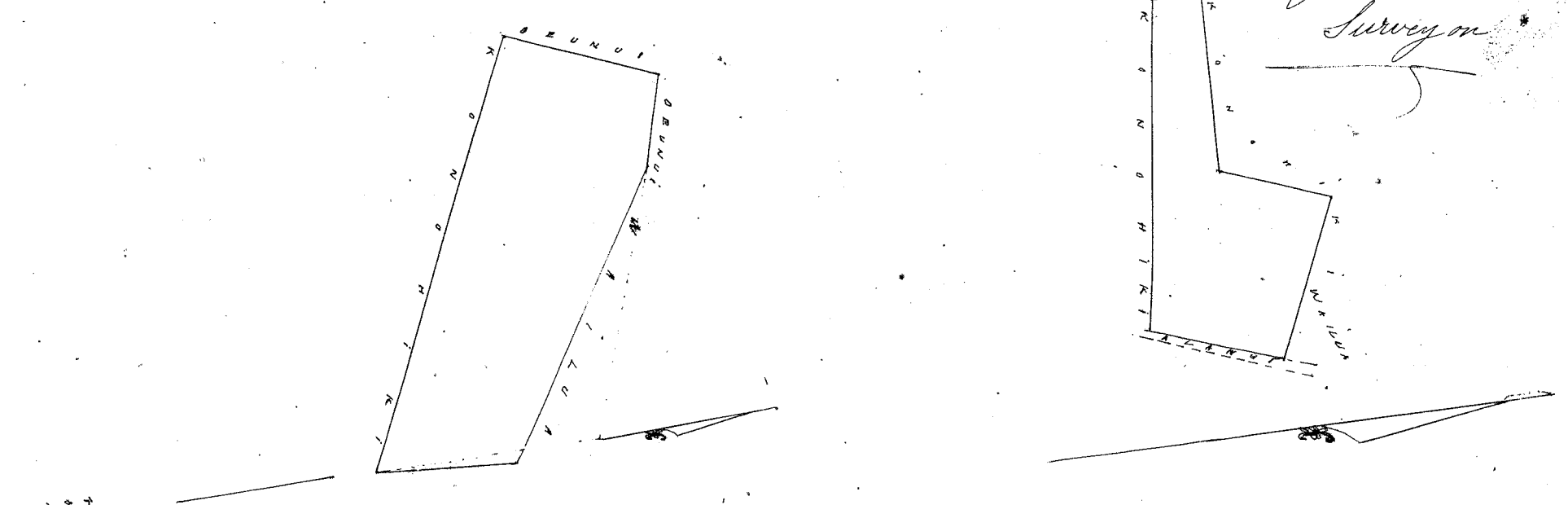

4 Haul = 1 m.

Ulu Pau Sea #4

W. L. Lee
 L. L. L. Lee
 G. M. Robertson
 J. H. Smith
 J. Kikaulahao

Honolulu August 18. 1857.

Hulu 8270. Hahumoli.

Maalamahae. Hamakua. Hawaii.

Hahumohali. O hoomaka ana ma ke kahi hiki hoo a e holo ana. A. 77 1/2 Ho. 3.16 Haul. alaila. A. 1 1/2 Ho. 2.90 Haul. alaila. Ho. 4.71 Haul. alaila. Ho. 23 Homohana 3.92 Haul. a hiki ma kahi e hoomakai. Ma kahi ma ma avoo a pau i ka ama o Homohiki. Ma kahi Apana 1.28 Eka. C. J. Lyons. Luna ana

June 26. 1851.

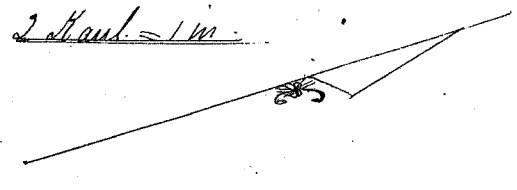
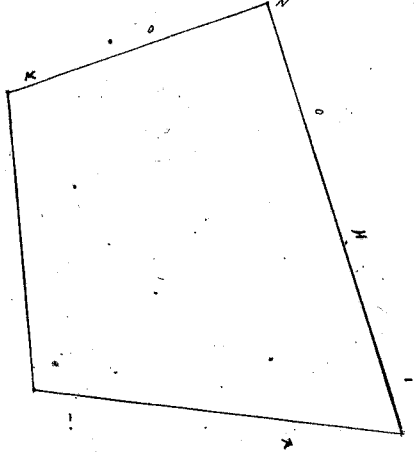

Ulu Pau Loa \$4.00
W. L. Lee

Loani Smith
G. M. Robertson J. Kekaulaiao

Honolulu August 18. 1851.

Hulu 8490. Haaiapu.

Kaa. Waipio. Hamakua. Hawaii.

Apana 1. Mala kaha. O hoomaka ana ma ke kahi hiki hoo a e holo ana. Ho. 2 1/2 Ho. 2.00 Haul. x. A. 57 Homohana 74 faukua. x. Ho. 60 Homohana 50 faukua. ma ke Hahaione. alaila. A. 57 3/4 Ho. 2.50 Haul. ma ke Heliiohohoho. alaila. A. 29 Ho. 1.76 Haul. ma ke Homohiki. a hiki ma kahi e hoomakai. Ma kahi Apana 66/100 o ka Eka.
Apana 2. 10 Lwi. O hoomaka ana ma ke kahi hiki hoo a e holo ana. Ho. 21 Ho. 1.26 Haul. ma ke Homohiki. alaila. A. 72 3/4 Ho. 3.23 Haul. x. A. 63 Ho. 2.98 Haul. ma ke Heliiohohoho. x. Hahaione. alaila. A. 44 Ho. 1.55 Haul. x. Ho. 66 1/2 Ho. 4.85 Haul. x. Ho. 24 Ho. 1.8 faukua. x. Ho. 66 Ho. 1.34 Haul. ma ke Homohiki. a hiki ma kahi e hoomakai. Ma kahi Apana 97/100 o ka Eka. C. J. Lyons. Luna ana

Nov. 30. 1851.

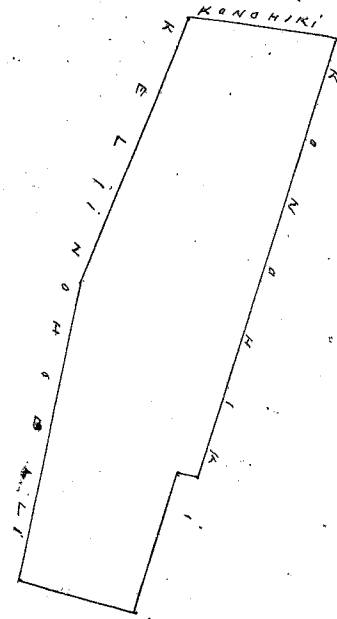
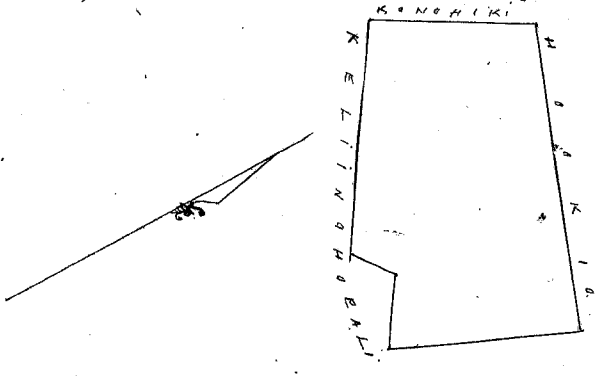

Ulu Pau Loa \$4.00
W. L. Lee

Loani Smith
G. M. Robertson J. Kekaulaiao

Honolulu August 18. 1851.

Hulu 8275. A. Hua.

Hamakua. Hamakua. Hawaii.

Aina kula. O hoomaka ana ma kahi kumu kula. ma ke kahi hiki hoo a e holo ana. Ho. 2 3/4 Ho. 6.42 Haul. ma ke Homohiki. alaila. Ho. 1 Ho. 3.12 Haul. x. Ho. 6 1/2 Ho. 4.24 Haul. ma ke Hamakua. alaila. Ho. 2 2/3 Ho. 3.50 Haul. alaila. A. 77 1/2 Ho. 6.00 Haul. ma ke Hamakua. alaila. A. 6 Ho. 3.56 Haul. x. A. 4 1/2 Ho. 7.18 Haul. x. A. 2 Ho. 4.86 Haul. ma ke Homohiki. alaila. Ho. 3.40 Haul. ma ke Manawale. alaila. A. 3 1/4 Ho. 3.40 Haul. a hiki ma kahi e hoomakai. Ma kahi Apana 11/3 Eka. C. J. Lyons. Luna ana

June 26. 1851.

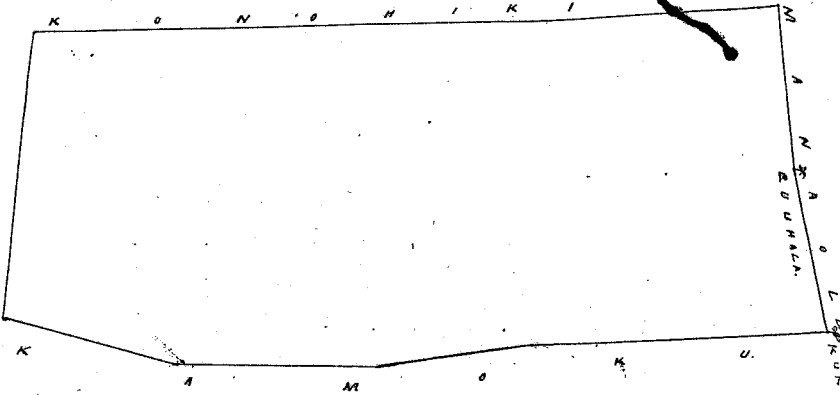

4 Haul = 1 m.

CP. 7405

Uku Pau Loa

\$ 8.00

W. L. Lee
Louise Li
G. M. Robertson J. H. Kaulahao

Honolulu August 18. 1851

Heleu 10582. Opeunui. Kukuhihale Hamakua Hawaii.

Ahana 1. 9 Loi. E hoomaka ana ma ke kahi He. a e holo ana A. 82 1/2 He. 120 Haul. ma ke Hea. alaila A. 8 1/2 He. 170 Haul. x. He. 78 He. 122 Haul. ma ke Koushiki. alaila He. 10 He. 164 Haul. ma ke Hea. a hiki ma kahi e hoomakai. Ma keia Ahana 15. ka Oka.

Ahana 2. Aina Mahi. E hoomaka ana ma kahi kumu Oha. ma ke kahi He. a e holo ana A. 85 1/2 He. 10.00 Haul. a hiki i ke alanui. alaila He. 11 1/2 He. 10.00 Haul. ma ke alanui. alaila He. 8 He. 10.00 Haul. x. A. 11 1/2 He. 10.00 Haul. ma ka aina o Opeunui. a hiki ma kahi e hoomakai. Ma keia Ahana 10 Oka

June 12. 1851

C. J. Lyons
Luna ana

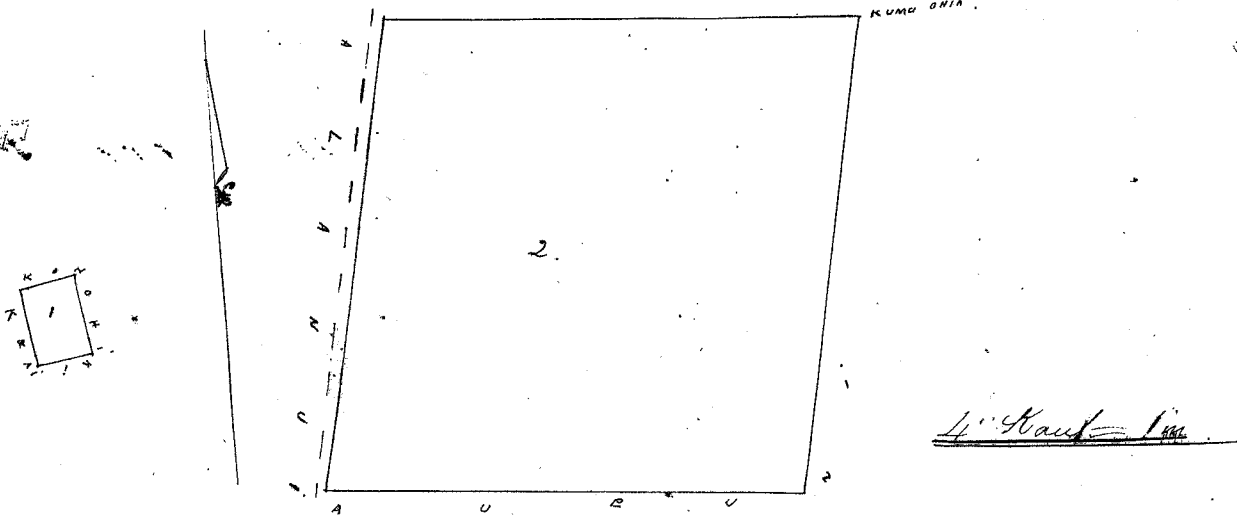

Uku Pau Loa

\$ 7.00

W. L. Lee
Louise Li
G. M. Robertson J. H. Kaulahao

Honolulu August 18. 1851

Heleu 8423. B. Haairua. Koushiki Hamakua Hawaii.

Aina Mahi x. Pahala. E hoomaka ana ma ke kahi Aha. Koushiki. a pili ana me ke Haha. a e holo ana He. 7 1/2 He. 250 fanku. x. He. 11 1/2 He. 10.40 Haul. x. He. 3 1/2 He. 8.95 Haul. ma ke Haha. alaila He. 83 1/4 He. 7.00 Haul. ma ke Koushiki. a hiki i ka kahi He. o ke Kamaooha. alaila A. 9 1/2 He. 6.22 Haul. x. A. 11 1/2 He. 12.00 Haul. ma ke Kamaooha. alaila A. 14 1/2 He. 4.29 Haul. x. A. 89 He. 3.86 Haul. ma ke Koushiki. a hiki ma kahi e hoomakai. Ma keia Ahana 14 55/100 Oka.

June 24. 1851

C. J. Lyons
Luna ana

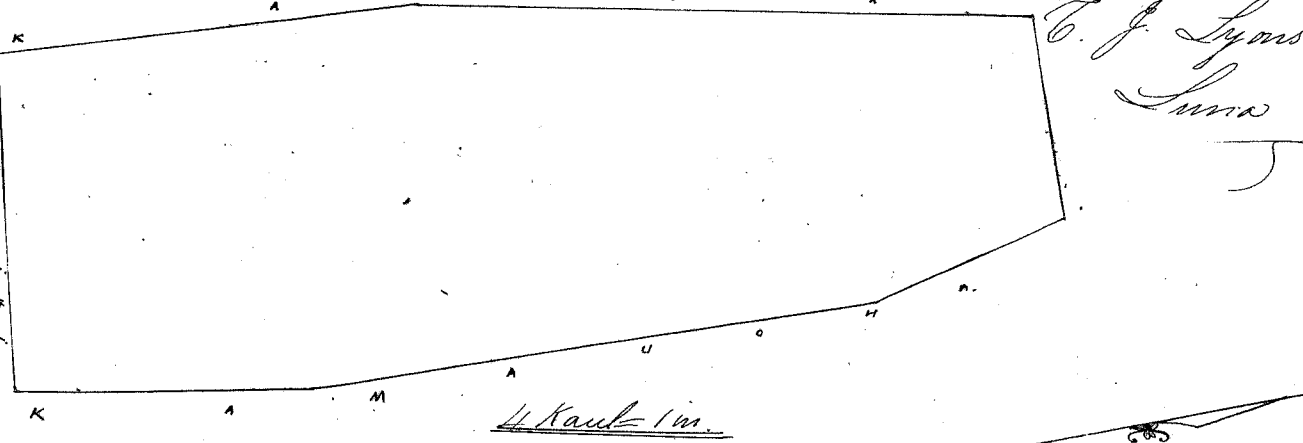

Uku Pau Loa

\$ 8.00

W. L. Lee
Louise Li
G. M. Robertson J. H. Kaulahao

Honolulu August 18. 1851

Heleu 7838. Halili. Koushiki Hamakua Hawaii.

Aina Mahi. E hoomaka ana ma ke kahi He. e pili ana me ka palua o Kawela. ma kahi Aha fohaku. a e holo ana He. He. 13.90 Haul. ma ke Koushiki. alaila A. 49 He. 2.22 Haul. alaila A. 56 1/2 He. 1.94 Haul. alaila A. 8 1/2 He. 6.95 Haul. alaila A. 35 He. 3.05 Haul. alaila A. 83 1/2 He. 2.48 Haul. ma ke Koushiki. alaila He. 12 1/2 He. 6.84 Haul. x. He. 5 1/2 He. 3.87 Haul. x. He. 73 He. 3.00 Haul. ma ka kibapai koke. alaila He. 2 He. 7.00 Haul. ma ka palua o Kawela. a hiki ma kahi e hoomakai. Ma keia Ahana 10 1/10 Oka

June 25. 1851

C. J. Lyons
Luna ana

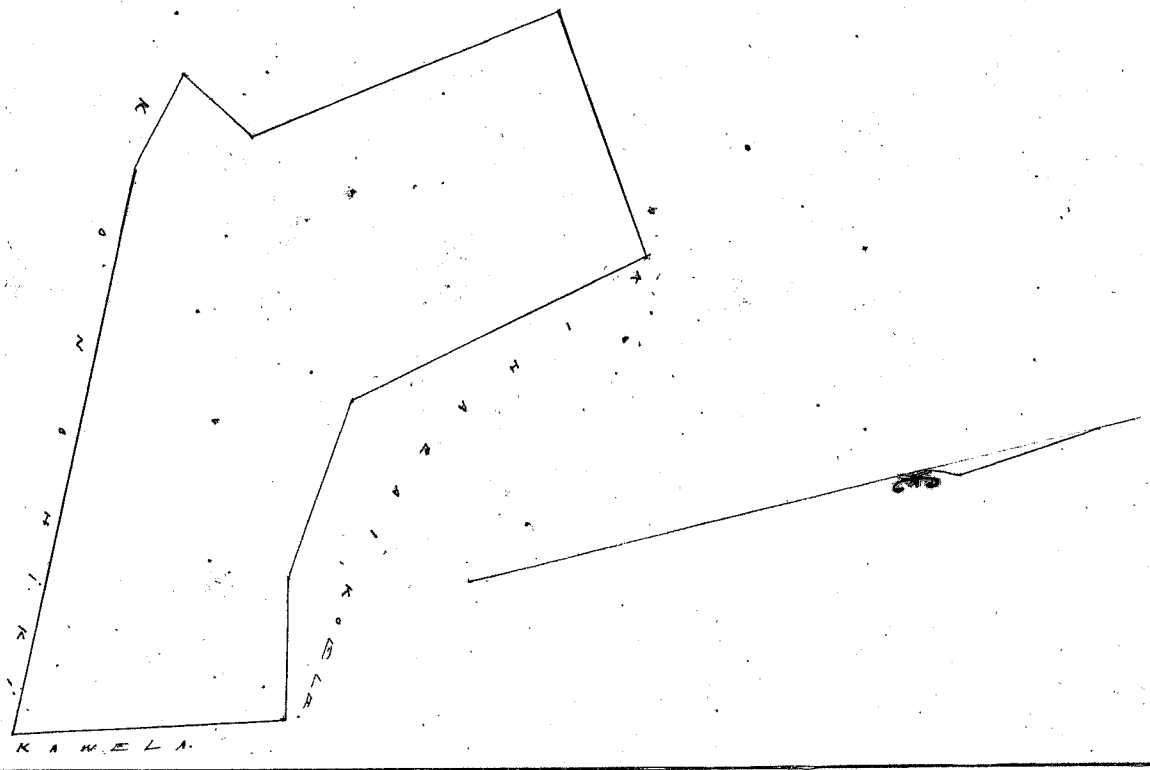

1/4 Haul = 1 m

Uku Pau Loa

\$7.00

W. L. Lee

Louise Li J. G. Smith
G. M. Robertson J. Kekaulahao

Honolulu August 18 1855

Helu 8484 Hamahiaikuaaima

Kobakiu Waipio Hawaii

Pahale x 37 Loi. E hoimaka ana ma ke kahi Hikina. o ka pahale. i pili ana me ke alanui
a i holo ana. A 32 Ho 5.10 Haul ma ke Wahakole, alaila Ho 30 Ho 1.50 paauka ma ke Helihonua, alaila Ho
4 Ho 3.40 Haul x Ho 59 3/4 Ho 3.06 Haul ma ka fa i Opunui, alaila A 37 3/4 Ho 2.08 Haul ma ke alanui
alaila A 6 1/2 Ho 98 paauka x A 19 E 197 Haul x Ho 55 Ho 1.30 Haul ma ke Helihonua. x Wahakole alaila
A 25 Ho 1.41 Haul ma ke Alanui. a hiki ma kahi i hoimakai. a malaila holo hui aku Ho 63 Ho 13.88
Haul ma ke Wahakole, alaila Ho 28 1/2 Ho 4.60 Haul ma ke Hoimaka, alaila A 63 1/2 Ho 13.80 Haul ma ke Alanui
x Opunui, alaila A 36 Ho 2.90 Haul ma ka auwai, alaila A 3 1/2 Ho 1.10 Haul x A 58 1/2 Ho 65 paauka ma ke
Helihonua, alaila A 16 Ho 65 paauka a hiki ma kahi i hoimakai. Maoloko o kua Apana ana x
Pahale 8 1/4 Eka

Mei 13 1855

C. J. Lyons
Luna ana

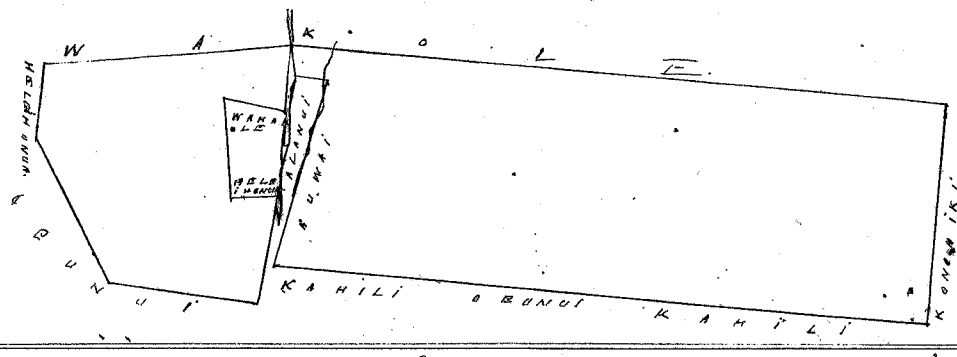

1/4 Haul = 1 m

Uku Pau Loa

\$7.00

W. L. Lee

Louise Li J. G. Smith
G. M. Robertson J. Kekaulahao

Honolulu August 18 1855

Helu 10234 Namoku

Haukui ~~Honolulu~~ Hawaii

Apana 1. Aina kula. E hoimaka ana ma kahi kumu Wiliwili ma ke kahi Hon. o kua ma ke
kahi Hikina. o ke Nuuanu. a i holo ana. A 19 1/2 Ho 5.10 Haul x A 16 1/2 Ho 4.90 Haul ma ka fa i Opunui, alaila
A 79 Ho 12.25 Haul a hiki ma kahi i pili ana me ke Alanui. alaila ma kahi kahaiani. i pili ana me ke Alanui. Ho 5 1/2 Ho 10.50
Haul alaila ma ke Nuuanu. Ho 80 1/2 Ho 10.22 Haul a hiki ma kahi i hoimakai. Ma kua Apana 11 1/2 Eka

Apana 2. Pahale x kahaiani. E hoimaka ana ma kahi kumu Ulu ma ke kahi Alanui. Ho 8 1/2 Ho 2.00 Haul x Ho 11 1/2 Ho 2.04 Haul a hiki i ke Alanui, alaila Ho 7 1/2 Ho 3.33 Haul ma ke
Alanui Opunui, alaila A 15 1/2 Ho 3.00 Haul a hiki ma kahi i hoimakai. Ma kua Apana 63/100 Eka

June 26 1855

C. J. Lyons
Luna ana

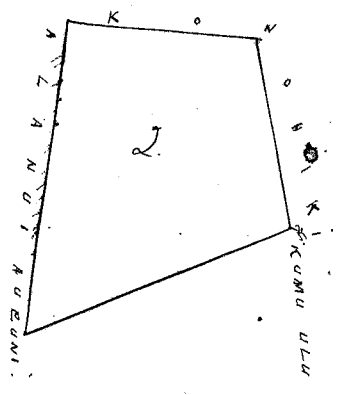

1/4 Haul = 1 m

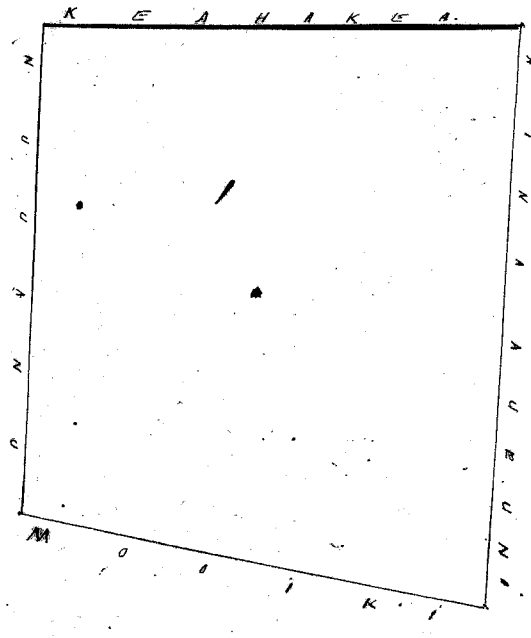

1/4 Haul = 1 m

Uku Pau Loa \$8.00

W. L. Lee
Loane
G. M. Robertson J. Hekeaulakao
J. H. Smith

Honolulu August 18 1851

Hele 10.961 L. Waiau

Kolo aku Wapio Hanaka Hawaii

Apana 1. Aina loe. O hoomaka ana ma ke kahi Hikina Makai a e holo ana A. 57° Ho. 156 Haul. alaila Ho. 29 1/2 Ho. 52 fauku x A. 71° Ho. 3.10 Haul. ma ke Kahili alaila Ho. 29 Ho. 1.91 Haul. ma ke Honoiki alaila A. 79 1/2 Ho. 1.88 Haul. x Ho. 62 Ho. 1.16 Haul. x Ho. 15 Ho. 2.13 Haul. ma ke Hiko alaila A. 71° Ho. 1.38 Haul. x Ho. 68 Ho. 1.88 Haul. ma ke Hoko alaila A. 12 1/2 Ho. 95 fauku x A. 68 Ho. 58 fauku x A. 10 1/2 Ho. 1.82 Haul. ma ke Opunui a hiki ma kahi e hoomakai Ma keia Apana 1 1/2 Eka.

Apana 2. Aina loe. O hoomaka ana ma ke kahi Ho. Makai a e holo ana Ho. 23 1/4 Ho. 8.28 Haul. x A. 77 Ho. 1.68 Haul. ma ke Honoiki alaila A. 4° Ho. 5.42 Haul. x A. 57 Ho. 3.36 Haul. ma ke Heliomua x Hoko alaila A. 31 1/4 Ho. 66 fauku alaila Ho. 58 Ho. 32 fauku x A. 23 1/2 Ho. 2.11 Haul. ma ke Opunui alaila Ho. 69 1/2 Ho. 6.40 Haul. ma ke Kahili a hiki ma kahi e hoomakai. Maloko o keia 3 3/10 Eka.

Apana 3. Aina loe. O hoomaka ana ma ke kahi Hikina Makai a e holo ana Ho. 19 Ho. 1.69 Haul. ma ke Honoiki alaila A. 56° Ho. 2.09 Haul. ma ke Heliomua alaila A. 22 1/2 Ho. 1.48 Haul. ma ke Honoiki alaila Ho. 62 Ho. 1.93 Haul. ma ke Opunui a hiki ma kahi e hoomakai Maloko o keia Apana 3/10 o ka Eka.

Apana 4. Pahale. Aina loe x Mala Uala. O hoomaka ana ma ke kahi Hikina a fili ana ma ke loe holo a e holo ana A. 64° Ho. 5.76 Haul. ma ke Kahili alaila Ho. 68 Ho. 2.00 Haul. x Ho. 24 Ho. 2.60 Haul. ma ke Honoiki alaila A. 86° Ho. 2.20 Haul. alaila Ho. 65 1/2 Ho. 2.84 Haul. alaila A. 23 1/2 Ho. 2.00 Haul. ma ke Honoiki a hiki ma kahi e hoomakai Ma keia Apana 1 7/10 Eka. Mei. 29. 1851.

E. J. Lyons
Surveyor

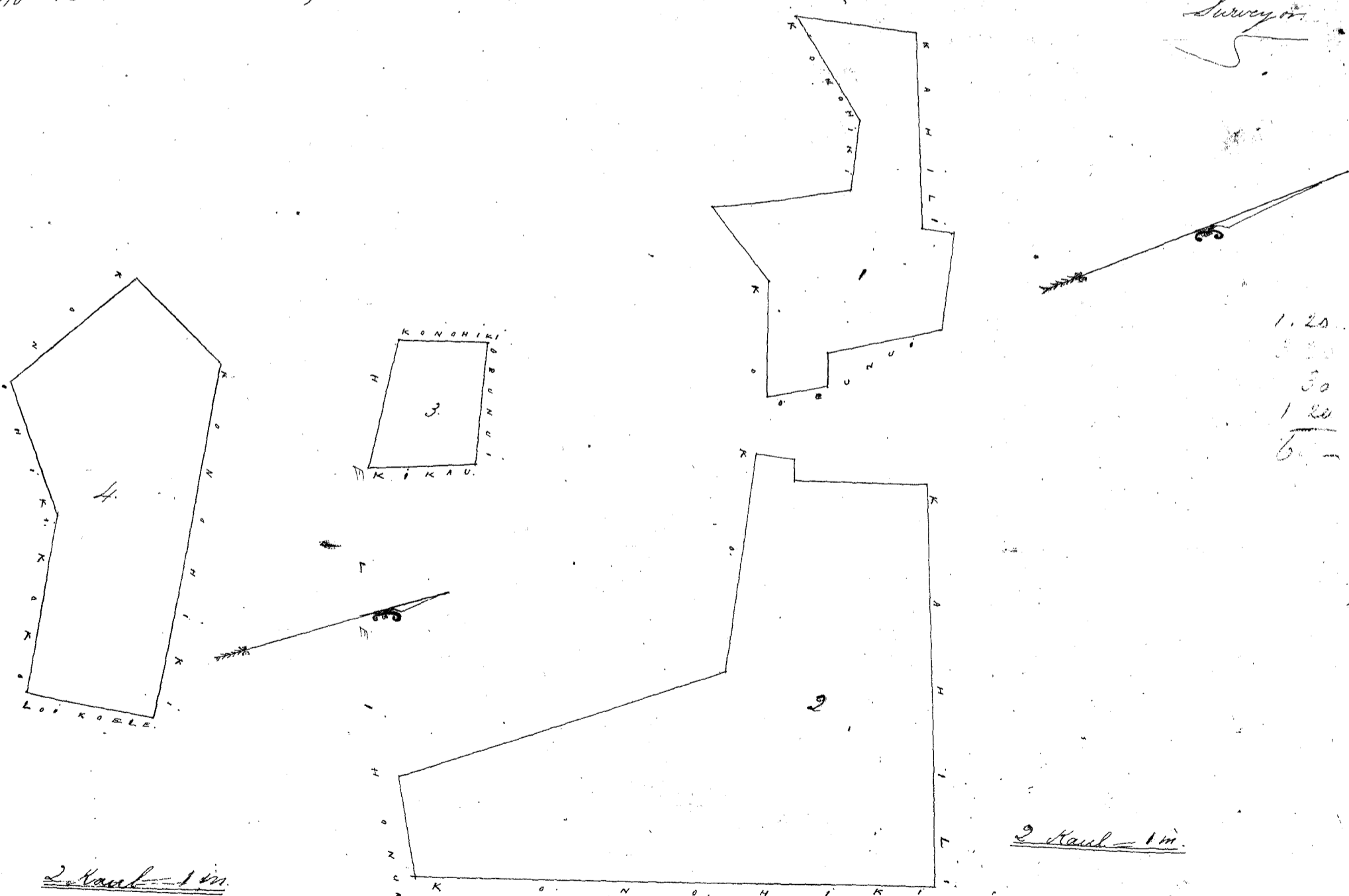

1.25
50
1.25
6

Uku Pau Loa \$6.00

W. L. Lee
Loane
G. M. Robertson
J. H. Smith
J. Hekeaulakao

Honolulu August 18 1851

Ulu 8491. Keliuohopali

Kaao Kaiwi Hamakua Hawaii

Pihale 13 Loi. x 1 Kula. E hounaka ana ma ke alanui ma ke aoao Kama. a ka Kulanu
 a e holo ana A.57 Ho. 12.00 Haul. x A.30 Ho. 1.88 Haul. ma ke Konihihi, alaila Ho. 57 3/4 Ho. 9.00 Haul.
 ma ke Kaniapo, alaila Ho. 60 1/2 Ho. 3.00 Haul. ma ke Kaniwi, a hiki hou i ke alanui, alaila Ho. 58 Ho. 2.23 Haul.
 x Ho. 63 Ho. 2.93 Haul. x A.46 Ho. 1.50 fauku. ma ke Kaniapo, alaila Ho. 49 Ho. 5.25 Haul. x Ho. 4 1/2 Ho. 65 fauku.
 x Ho. 59 Ho. 1.63 Haul. ma ke Kalia, alaila Ho. 28 Ho. 53 fauku. alaila A.68 Ho. 1.62 Haul. x A.14 1/2 Ho. 68
 fauku. x A.42 1/2 Ho. 1.23 Haul. x A.59 Ho. 1.14 Haul. ma ke Kalia, x Kealohi, alaila A.24 1/2 Ho. 76 fauku. x A.72 1/2
 Ho. 1.50 Haul. x A.18 Ho. 55 fauku. x A.60 Ho. 88 fauku. x A.27 Ho. 46 fauku. x A.72 Ho. 2.22 Haul. x A.8 Ho. 37 fauku.
 x A.72 Ho. 1.08 Haul. x Ho. 45 1/2 Ho. 50 fauku. x A.73 Ho. 1.62 Haul. ma ke Konihihi, a hiki ma kahi e hounaka
 Malako o keia Apana 2 1/2 Eka.

June 6. 1851.

C. J. Lyons
Luna Ana

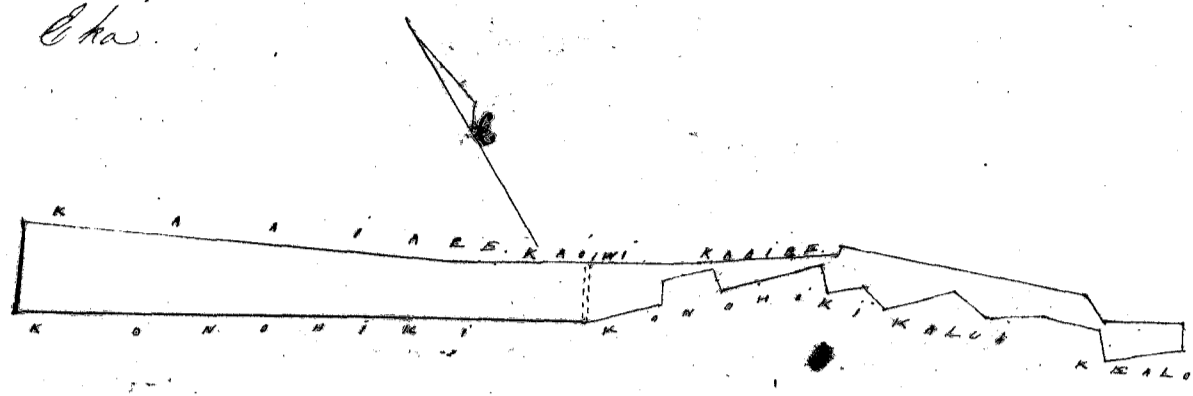

1/4 Haul = 1 m.

Ulu Pau Loo \$5.00

W. L. Lee

Louise S. M. Smith
G. M. Robertson J. Hekaulaha

Honolulu August 18. 1851.

Ulu 7825. Kaniakai

Kapulana Hamakua Hawaii

Aina Mahi ma Kapulana Hamakua Hawaii.
 E hounaka ana ma ke hiki Kihina e fili ana ma Kaniakai a e holo ana A.85 1/2 Ho. 9.80 Haul. ma
 ka fua Luakini alaila Ho. 10 Ho. 18.80 Haul. x Ho. 83 1/2 Ho. 8.50 Haul. ma ke Konihihi, a hiki ana ke fali e fili ana
 ma Kaniakai, alaila A.13 3/4 Ho. 19.30 Haul. ma Kustapa, a hiki ana kahi e hounakai. Malako o keia Apana 1 1/2 Eka.

June 24. 1851.

C. J. Lyons
Luna Ana

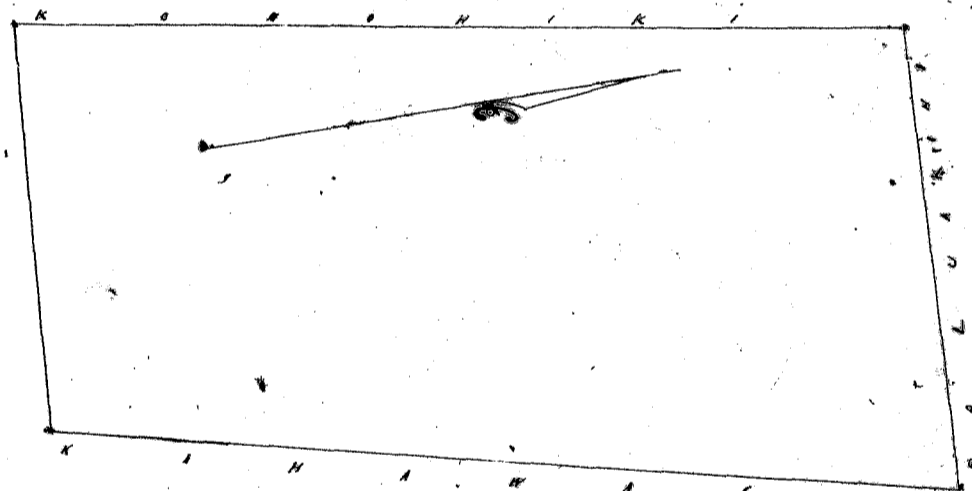

1/4 Haul = 1 m.

Ulu Pau Loo \$9.00

W. L. Lee

Louise S. M. Smith
G. M. Robertson J. Hekaulaha

Honolulu August 18. 1851.

Ulu 11013 Halimaka

Kuhuae le Hamakua Hawaii

Mau kihapai. x Loi. E hounaka ana ma ke hiki Ho. a e holo ana A.7 Ho. 2.00 Haul. alaila
 A.30 1/2 Ho. 4.30 Haul. x A.63 1/2 Ho. 3.30 Haul. ma ke fali, alaila Ho. 30 Ho. 1.00 Haul. x Ho. 4 1/2 Ho. 8.30 Haul. ma ke
 Konihihi, a hiki ana kahi e hounakai. Ma keia Apana 1 35/100 Eka.

June 13. 1851.

C. J. Lyons
Luna Ana

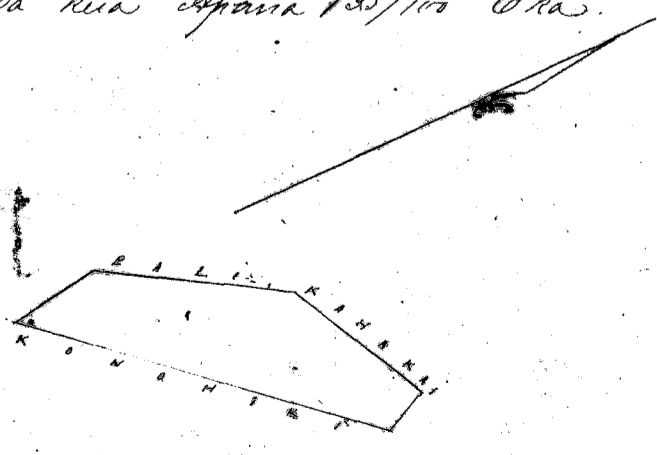

1/4 Haul = 1 m.

Ulu Pau Loo \$4.00

W. L. Lee

Louise S. M. Smith
G. M. Robertson J. Hekaulaha

Honolulu August 18. 1851.

R.F. 5127

Uelu 4116 B. Kuku

Kukuihaele Hamakua Hawaii

Loi no Kuku. O koomaka ana ma kahi pihaku ma ke kiki Kuku a i holo ana. $A 79^\circ$ Ho. 4.25 Haul. x. $A 16^\circ$ Ho. 4.43 Haul. x. $A 10^\circ$ Ho. 4.00 Haul. ma ke kiki Oupuni. a i holo ana ma ke kiki Oupuni. alaila $A 60\frac{1}{2}^\circ$ Ho. 3.00 Haul. ma ke kiki Oupuni. alaila $A 4^\circ$ Ho. 1.17 Haul. x. Ho. $84\frac{1}{2}^\circ$ Ho. 1.45 Haul. ma ke kiki Paete. alaila Ho. $113\frac{1}{4}^\circ$ Ho. 1.41 Haul. ma ke kiki Kaluli. alaila Ho. $8\frac{1}{2}^\circ$ Ho. 2.00 Haul. x. Ho. 2.68 Haul. ma na Loi koke. alaila Ho. 5° Ho. 1.50 Haul. ma ke kiki Kaima. alaila Hamakua. 3.06 Haul. x. Ho. $8\frac{1}{2}^\circ$ Ho. 3.30 Haul. ma ke kiki Kuluwaia. alaila Ho. $21\frac{1}{2}^\circ$ Ho. 4.30 Haul. ma ke kiki Kaluli. a hiki ma kahi e koomakai. Ma ke kiki Apana 5 Oka.

June 13. 1851.

G. J. Lyons
No. ana

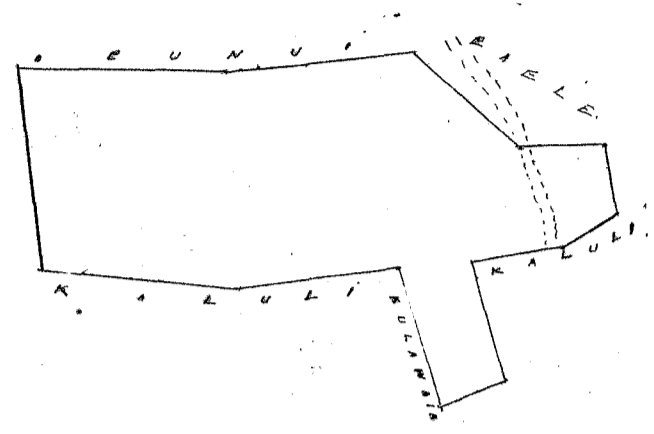

4 Hauls in

Ulu Pau Loa \$6.00

W. L. Lee
Comesli J. H. Smith
G. M. Robertson J. Kikaulahao

150

Honolulu August 18. 1851.

Uelu 385 Hamakua P. Kalulu 726 V3

Kaluahala Molokai from page 385-

Loi no Hamakua. Kaluahala Molokai. O koomaka ana ma ke kiki Kuku a i holo ana. Ho. 66° Ho. $99\frac{1}{2}^\circ$ fak. ma ke kiki Kuku. alaila Ho. 25° Ho. 59° fak. ma ke kiki Kuku. alaila $A 14\frac{1}{2}^\circ$ Ho. 1 Haul. 2 fak. ma ke kiki Kuku. alaila $A 24^\circ$ Ho. 74° fak. ma ke kiki Kuku. a hiki i kahi e koomakai. Ma ke kiki Apana $84\frac{1}{4}$ Apana.

R. W. Meyer
Surveyor

Sept 6. 1851.

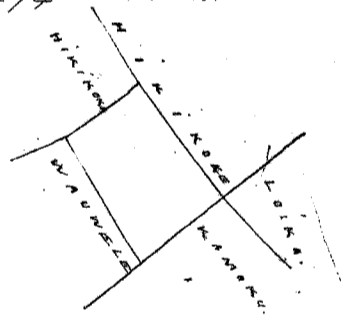

3/4 in. = 1 Haul.

Ulu Pau Loa \$4.00

W. L. Lee
Comesli
G. M. Robertson J. Kikaulahao
J. H. Smith

Honolulu August 26. 1851.

Uelu 237 B. Nanea

Maipulehu Molokai

Loi no Nanea. Maipulehu Molokai. O koomaka ana ma ke kiki Kuku a i holo ana. Ho. $66\frac{1}{2}^\circ$ Ho. $74\frac{1}{2}^\circ$ fak. ma ke kiki Kuku. alaila $A 61\frac{1}{2}^\circ$ Ho. 1 Haul. 2 fak. ma ke kiki Kuku. alaila Ho. 20° Ho. $72\frac{1}{2}^\circ$ fak. ma ke kiki Kuku. alaila Ho. 5° Ho. 1 Haul. 27 fak. ma ke kiki Kuku. alaila $A 5^\circ$ Ho. 1 Haul. $4\frac{1}{2}$ fak. ma ke kiki Kuku. a hiki i kahi e koomakai. Ma ke kiki Apana $157\frac{1}{10}$ Apana.

R. W. Meyer
Surveyor

Januari 29. 1851.

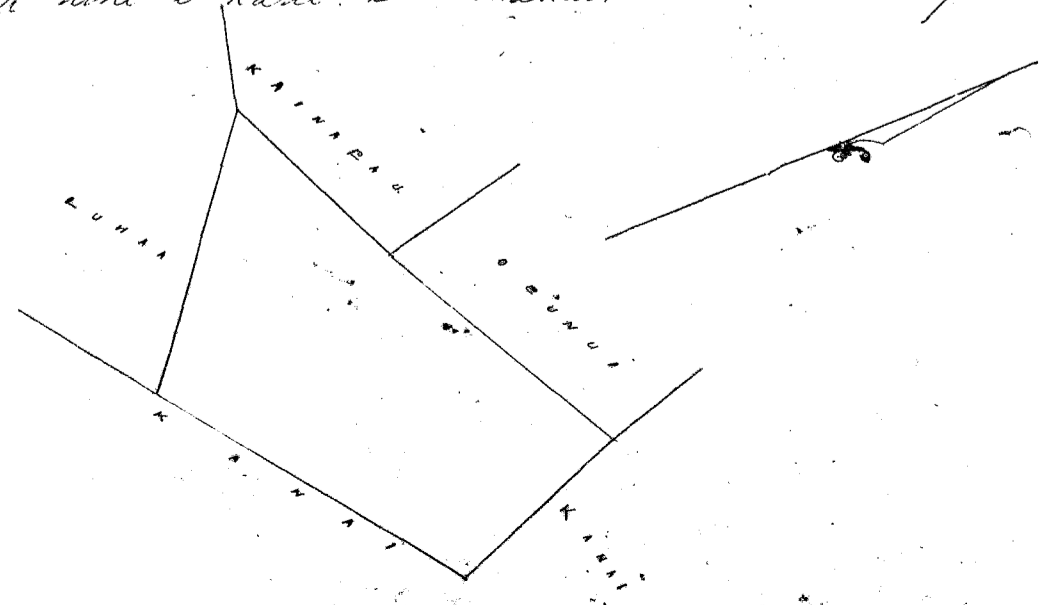

1/4 in. = 1 Haul.

6086

Uku Pau Loa \$4.00

W. L. Lee

Loaudi J. H. Smith
G. M. Robertson J. Kekaulaao

Honolulu August 26. 1851.

Hele 2374. Lika.

Kaluaka Moolakai.

Aua no Lika. Kaluaka Moolakai.

O hoomaka ana ma ke kahi Hokina Aha. o hua ma ke ha alala. fili ana ma ka aino. Hikihoke
a i holo No. 63 No. 1 Haul. 32 fak. ma ke alala. alaila No. 52 1/2 No. 1 Haul. ma ke alama. alaila No. 61 1/2 No.
2 Haul. ma ke alala. alaila No. 65 1/2 No. 2 Haul. 6 fak. ma ke alala. alaila No. 71 No. 3 Haul. 88 1/2 fak. ma ke
alala. alaila No. 24 No. 70 fak. ma ke Hikihoke. alaila A. 69 No. 1 Haul. 55 1/2 fak. ma ke Hamoku. alaila
A. 56 No. 64 fak. ma ke Hamoku. alaila No. 66 1/2 No. 16 1/2 fak. ma ke Hamoku. alaila No. 22 No. 81 1/2 fak. ma ke Hamoku.
alaila No. 64 3/4 No. 1 Haul. 28 fak. ma ke Hamoku. alaila No. 11 1/2 No. 47 3/4 fak. ma ke Puhikea. alaila No. 44
No. 32 1/2 fak. ma ke Puhikea. alaila No. 59 No. 87 1/2 fak. ma ke Puhikea. alaila No. 42 No. 40 fak. ma ke aino
Hikihoke. alaila No. 32 No. 4 Haul. 78 1/2 fak. ma ke loko no Hikihoke. alaila No. 49 1/2 No. 2 Haul. 3 fak. ma ke loko
no Hikihoke. alaila A. 35 1/2 No. 95 fauku. ma kahi o ke kai. alaila A. 8 1/4 No. 2 Haul. 20 fak. ma kahi o ke
kai. alaila A. 23 1/2 No. 1 Haul. 75 fak. fela no. alaila A. 51 No. 1 Haul. 60 fak. fela no. alaila A. 22 No. 8 Haul.
8 fak. ma ke auaa ka aino o Hikihoke. a hiki i kahi e hoomaka. Ma ia Apara 6 Oka 1199 Auaa

R. W. Meyer
Surveyor.

Deemata 6. 1850.

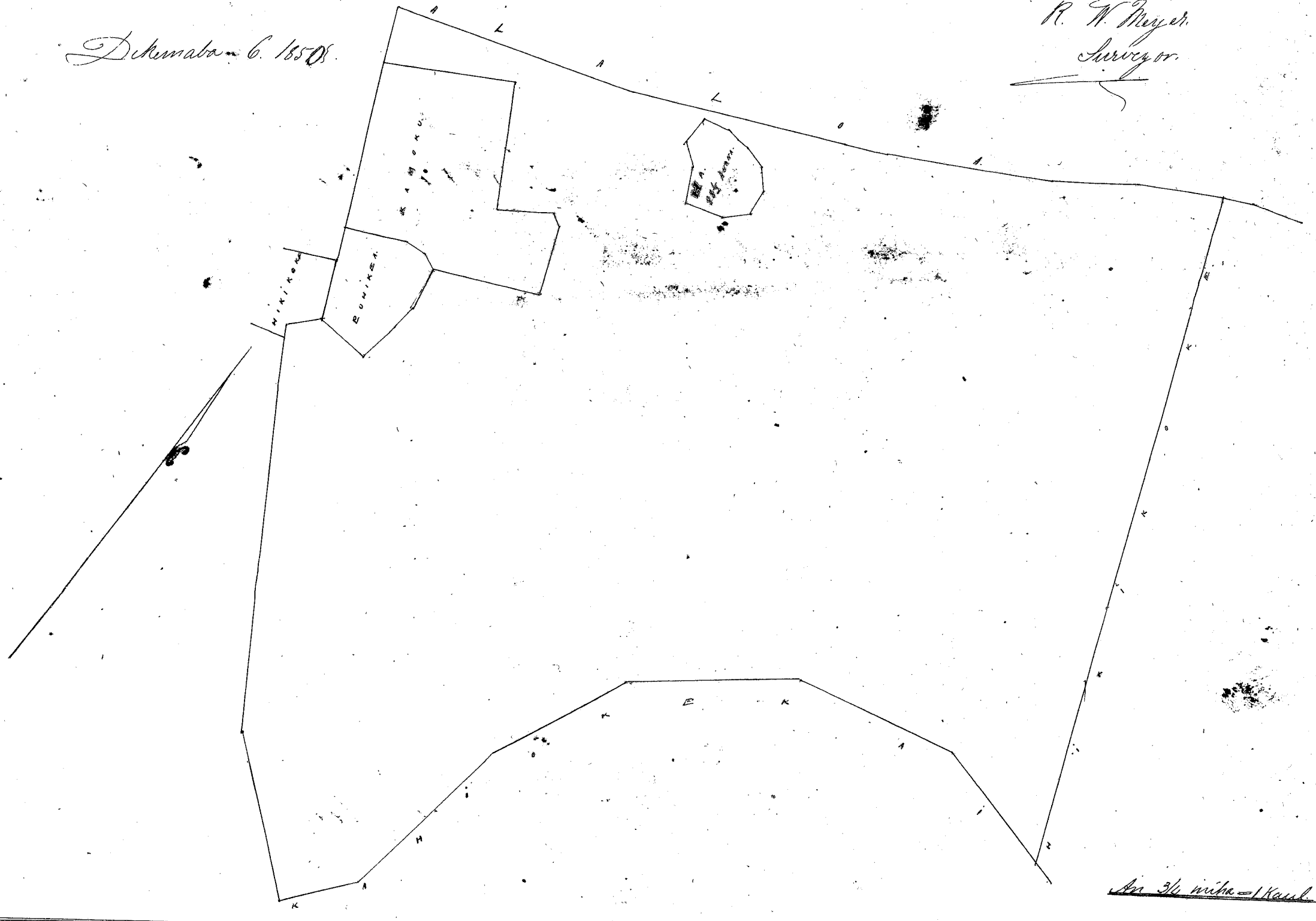

Uku Pau Loa \$7.00

W. L. Lee

Loaudi J. H. Smith
G. M. Robertson J. Kekaulaao

Honolulu August 26. 1851.

Hele 236. L. Naballe.

Board given up

Kaluaka Moolakai.

Aua no Naballe. Kaluaka Moolakai.

O hoomaka ana ma ke kahi Hokina Aha. o hua ma ke ha kuleana. fela a i holo ana No. 28 No.
3 Haul. 45 fak. ma ke ha aino fela. alaila A. 62 No. 1 Haul. 3 fak. ma ke aino fela. alaila No. 28 No.
4 Haul. 14 fak. ma ke alama. alaila No. 74 No. 1 Haul. 5 fak. ma ke alala. alaila No. 64 1/2 No. 4 Haul.
18 fak. ma ke alala. alaila A. 29 1/4 No. ma ke Kahaku. Ma Litu. alaila A. 22 No. 6 Haul. a hiki i

i kahi i hoomatāi. Mo ia Apāna 2 Eka 703 Anana

Dekeuma 6. 1851

R. W. Meyer

Surveyor

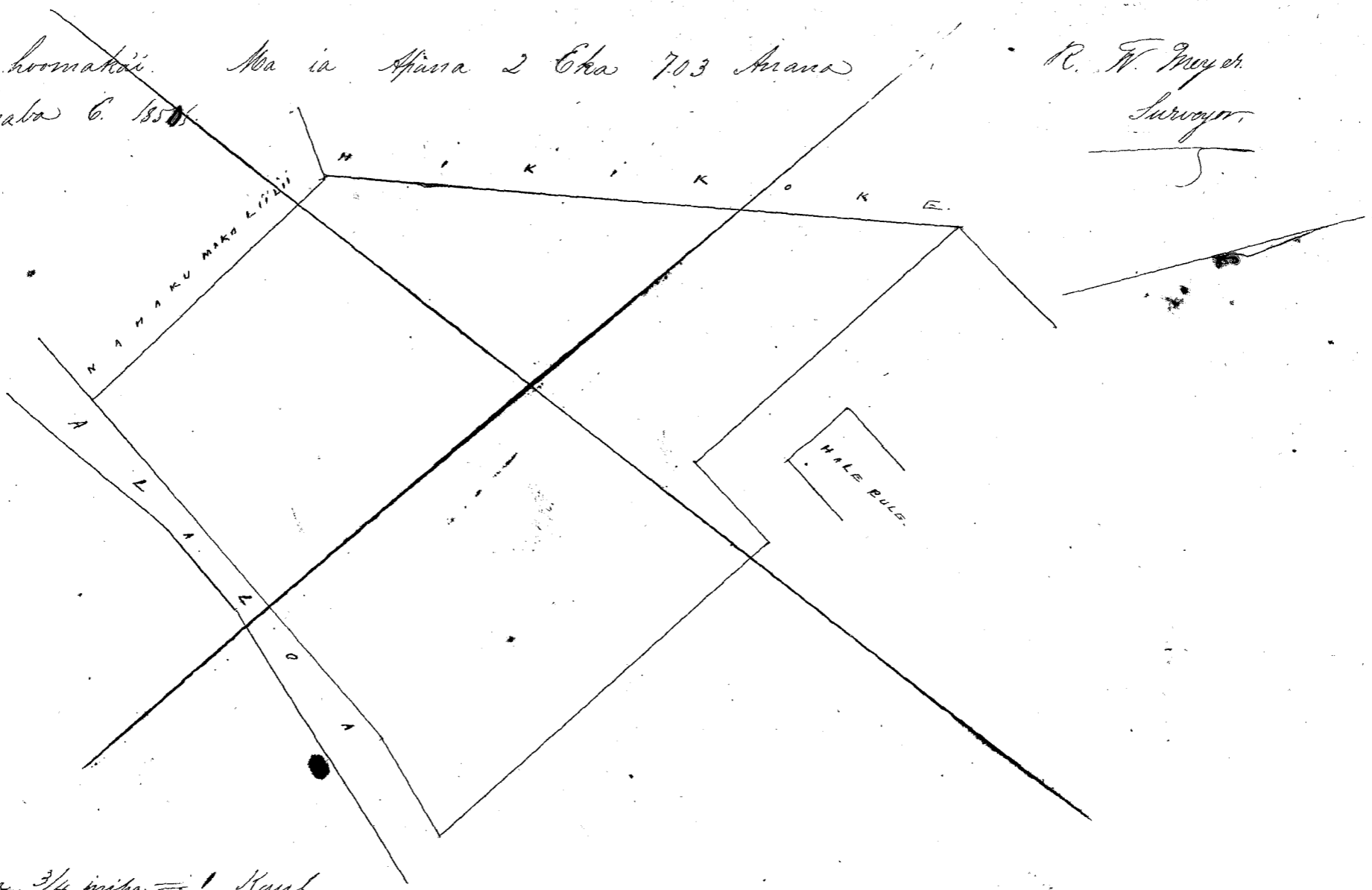

1 Kaul = 34 inches

Uku Pau Lea

\$7.50

W. L. Lee

Louise O. H. Smith

G. M. Robertson & H. K. Antakao

Honolulu August 26. 1851

~~Kulu 2380~~ ~~Pepa~~ 4098 Kana.

Ualapuu Molokai.

Anna m. ^{Kana} Ualapuu Molokai.

E hoomatāi ma ke kahi Akau o keia ma ke Kōwhiki. fili ana ma ka fa aina a e hōlo
 No. 25 No. 4 Kaul. 38 fak. ma ke Kōwhiki. alaila. A. 70 No. 73 fak. ma ke Kōwhiki. alaila. No. 30 1/2 No.
 1 Kaul. 14 fak. ma ke Kōwhiki. alaila. No. 66 1/2 No. 2. Kaul. 35 1/2 fak. ma ke Kōwhiki. alaila. A. 45 No.
 1 Kaul. 37 fak. ma ke Kōwhiki. alaila. A. 66 1/2 No. 87 fak. ma ke Kōwhiki. alaila. A. 30 1/2 No. 1 Kaul. 88 fak.
 ma ke Hawaiiio. alaila. A. 40 3/4 No. 1 Kaul. 33 ma ke Hawaiiio. alaila. A. 54 3/4 No. 3 Kaul. 3 fak.
 ma ka fa aina a hiki i kahi i hoomatāi. Mo ia Apāna 1 Eka 443 Anana.

Maui 9. 1851

R. W. Meyer

Surveyor

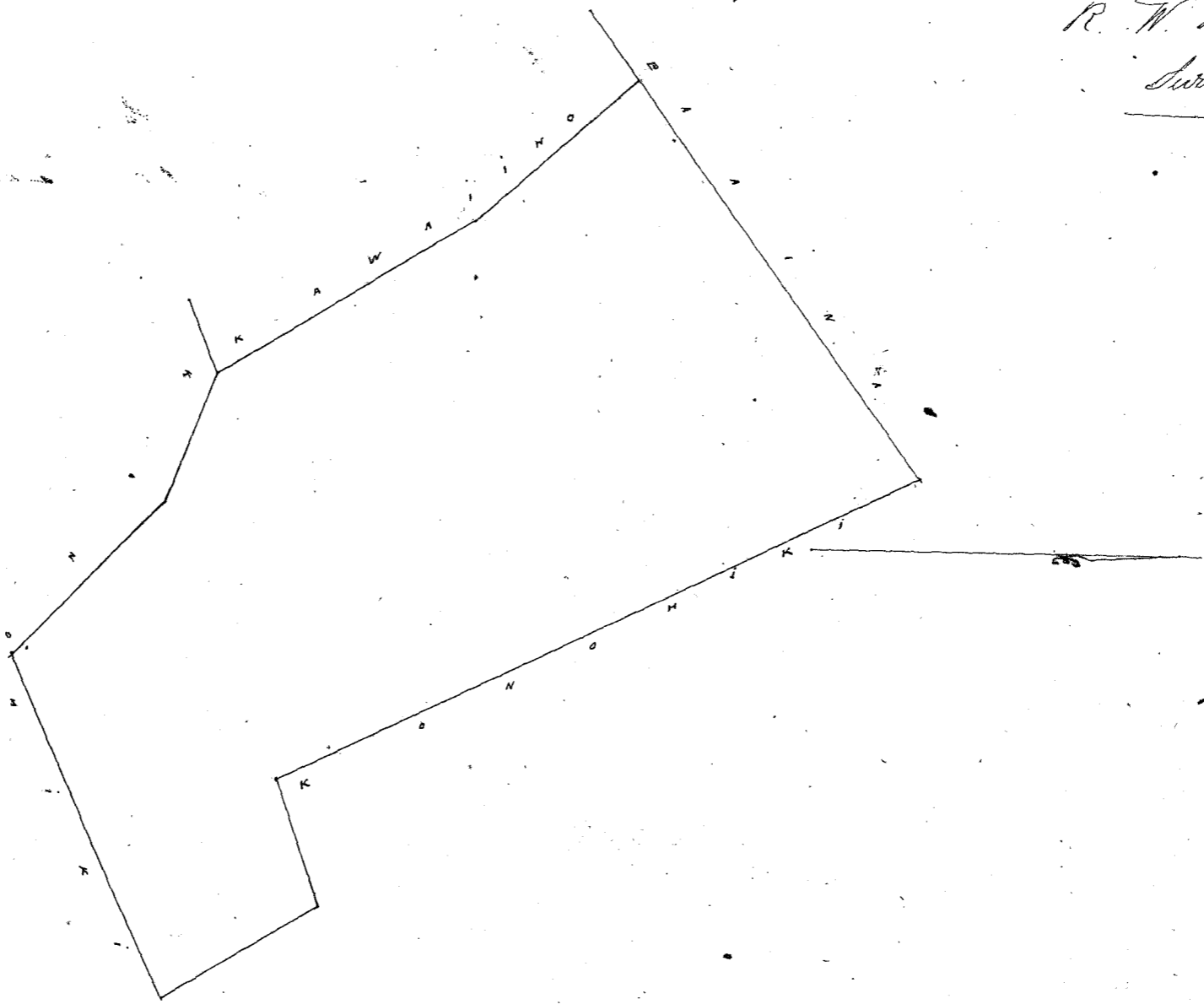

1 Kaul = 34 inches

Uku Pau Lea

\$5.00

W. L. Lee

Louise

G. M. Robertson & H. K. Antakao

O. H. Smith

Honolulu August 26. 1851

Kulu 237 W. Pihau

Kapuni Moku Kai

Li no Tulu. Kapuni Moku Kai.

O hoomaka ma ke kahi Hikiina. Aha. o keia ma ke itaki pili ana me Pihipalani. a e holo ana No. 20th fak. ma ke Pihipalani. alaila No. 56¹/₂ No. 61¹/₂ fak. ma ke Hanai. alaila No. 13¹/₂ No. 22¹/₂ fak. ma ke Hanai. alaila No. 76¹/₂ No. 33 fak. ma ke Hanai. alaila No. 7¹/₂ No. 23 fak. ma ke Itaki. a hiki i kahi i hoomakai. Aha ia spana 65 Anana.

January 29 1851.

R. W. Meyer
Surveyor

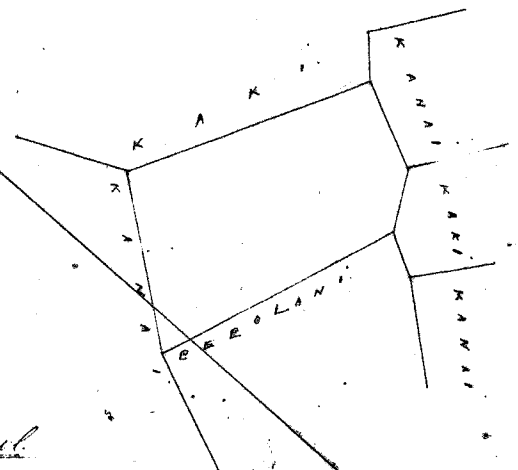

1/2 mile = 1 Aul.

Uku Pau Loa \$4.00

Honolulu August 26 1851.

Louise J. H. Smith
G. M. Robertson J. Kekaulaao

Kulu 237 W. Ho

Haluaha Moku Kai

Li no Ho. Haluaha Moku Kai.

O hoomaka ma ke kahi Hikiina Aha. o keia pili ana me Lika. a e holo ana ma ke aiaa. ha aiaa Lika. No. 1^o No. 34 fak. No. 52 No. 30 fak. alaila No. 28 No. 43 fak. alaila No. 73³/₄ No. 46 fak. alaila No. 58³/₄ No. 34 fak. alaila No. 49^o No. 32 fak. alaila No. 41¹/₂ No. 30 fak. alaila No. 52 No. 56 fak. alaila No. 79 No. 39 fak. ma ke Lika. a hiki i kahi i hoomakai. Aha ia spana 58¹/₂ Anana.

December 6 1850.

R. W. Meyer
Surveyor

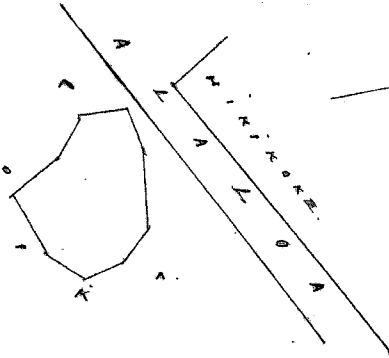

3/4 mile = 1 Aul.

Uku Pau Loa \$4.00

Honolulu August 26 1851.

Louise J. H. Smith
G. M. Robertson J. Kekaulaao

Kulu 237 W. Haikue

Ualapue Moku Kai

Li no Haikue. Ualapue Moku Kai.

O hoomaka ma ke kahi Hikiina. keia ma ke Houshiki. pili ana ma ke fa aiaa. a e holo ana No. 65th No. 2 Haul. ma ke fa. alaila No. 25 No. 1 Haul. 25 fak. ma ke Houshiki. alaila No. 65th No. 2 Haul. ma ke Houshiki. alaila No. 25 No. 1 Haul. 25 fak. ma ke Houshiki. a hiki i kahi i hoomakai. Aha ia spana 1/4 Eka

May 9 1851.

R. W. Meyer
Surveyor

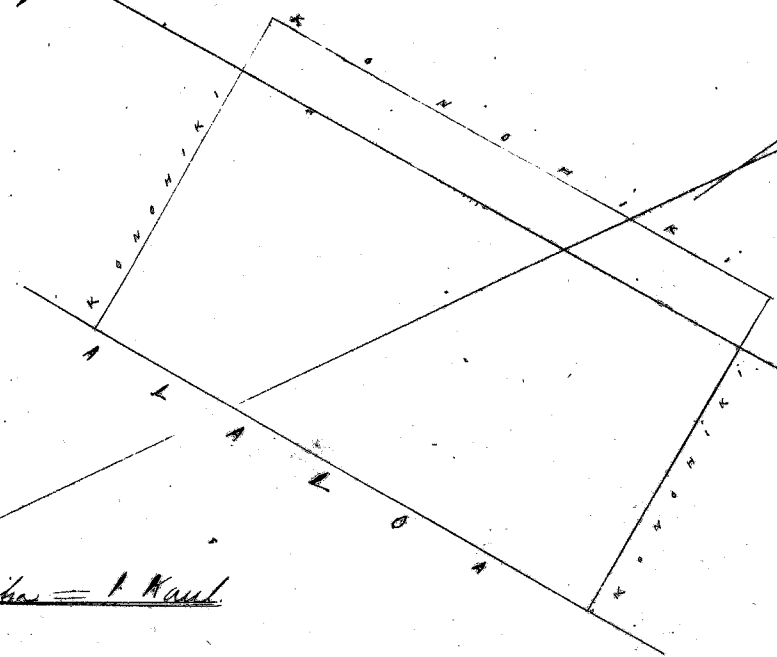

1/2 mile = 1 Aul.

Uku Pau Loa \$4.00

Honolulu August 26 1851.

Louise J. H. Smith
G. M. Robertson J. Kekaulaao

No Claim

No claim entered

Resurvey has not entered a claim before the Ad. C. by his own confession -

Heleu 237 B. ~~Ahohomani~~ 5184 Kekuke Malapue Molokai

Soi na Ahohomani Malapue Molokai.
Ap. 1. O hoomaka ma ke kiki Akau o keia ma ke Honohiki a e holo 26 27 1/2 No. 99 fak.
ma ke Honohiki alaila No. 55 1/2 No. 1 Haul. 16 fak. ma ke Kaula alaila A. 36 1/4 No. 86 fak.
ma ke Kaula alaila A. 60 No. 1 Haul. 35 1/2 ma ke Honohiki a hiki i kahi i hoomaka. Ma ia
Aprua 13 3/10 Anua

Ap. 2. Soi na Ahohomani Malapue Molokai.
O hoomaka ma ke kiki No. Akau o keia ma ke Honohiki. pili ana ma Kaula a e holo
No. 34 No. 63 fak. ma ke Kaula alaila No. 55 1/2 Kaula 91 fak. ma ke Pohue alaila A. 36 No. 62
fak. ma ke Kaula alaila A. 54 No. 48 fak. ma ke Pohue alaila A. 56 1/4 No. 52 fak. ma ke
Honohiki a hiki i kahi i hoomaka. Ma ia Aprua 18 1/10 Anua. R. W. Meyer.

June 6. 1851

Surveyor

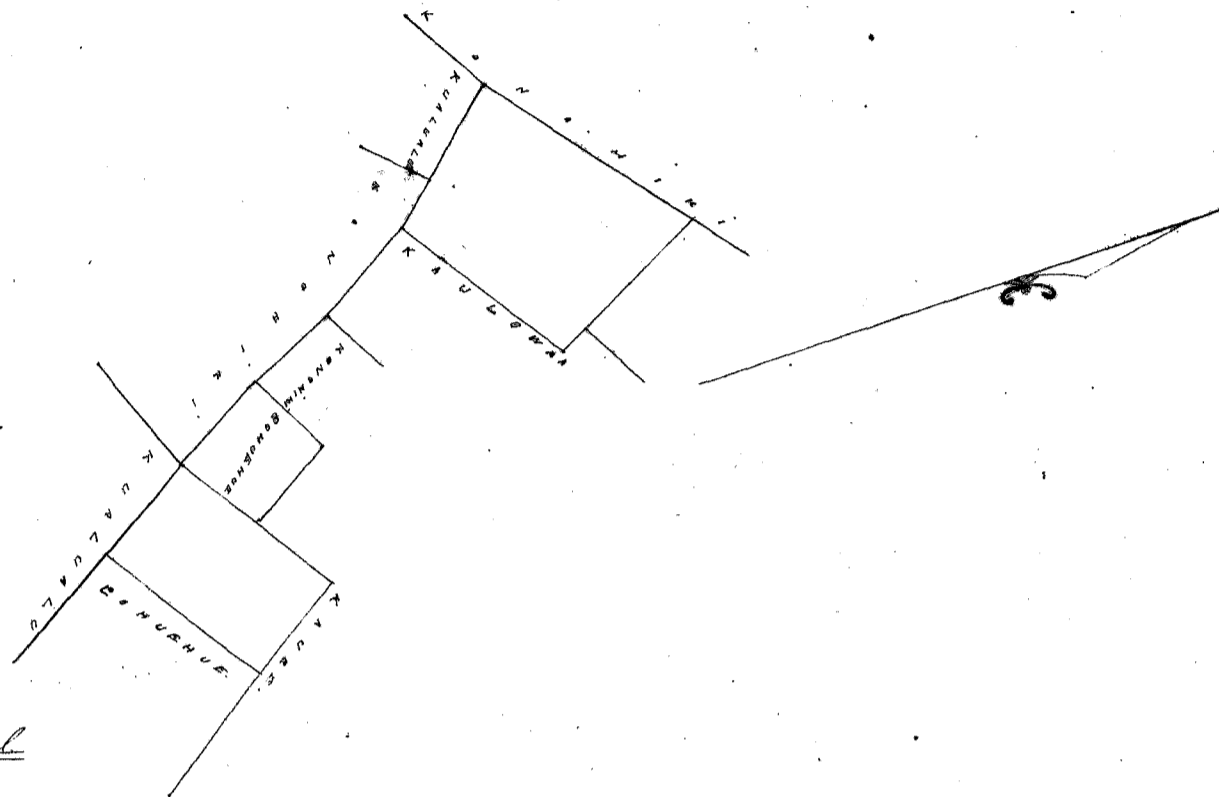

Area 1 i ika 1 Kaul

Uku Pau Lau \$4.00

W. L. Lee
Ivanedi
G. M. Robertson
J. H. Smith
J. Kekaulahas

Honolulu August 26. 1851

Heleu 237 L. Kaula Ohia Molokai

Area na Kaula Ohia Molokai.
O hoomaka ma ke kiki Kaula Akau o keia ma ke Honohiki. pili ana ma Luia a e holo ana
Kaula 59 1/2 Kaula 1 Haul. 16 1/2 fak. ma ke Luia alaila No. 78 1/2 No. 2 Haul. 3 1/2 fak. ma ke Luia alaila
Kaula 27 1/2 Kaula 50 1/2 fak. ma ke Kaula alaila No. 75 No. 2 Haul. 3 fak. ma ke Kaula alaila
Kaula 24 1/2 Kaula 10 Haul. 52 fak. ma ke Kaula alaila 8. Kaula alaila Akau 71 Kaula 4 Haul. 96 1/2
fak. ma ke Kaula alaila Akau 20 1/2 Kaula 3 Haul. 56 fak. ma ke Honohiki a hiki i kahi i hoomaka.
Ma ia Aprua 5 Oka 7 1/3 Anua. R. W. Meyer.

June 9. 1851

R. W. Meyer
Surveyor

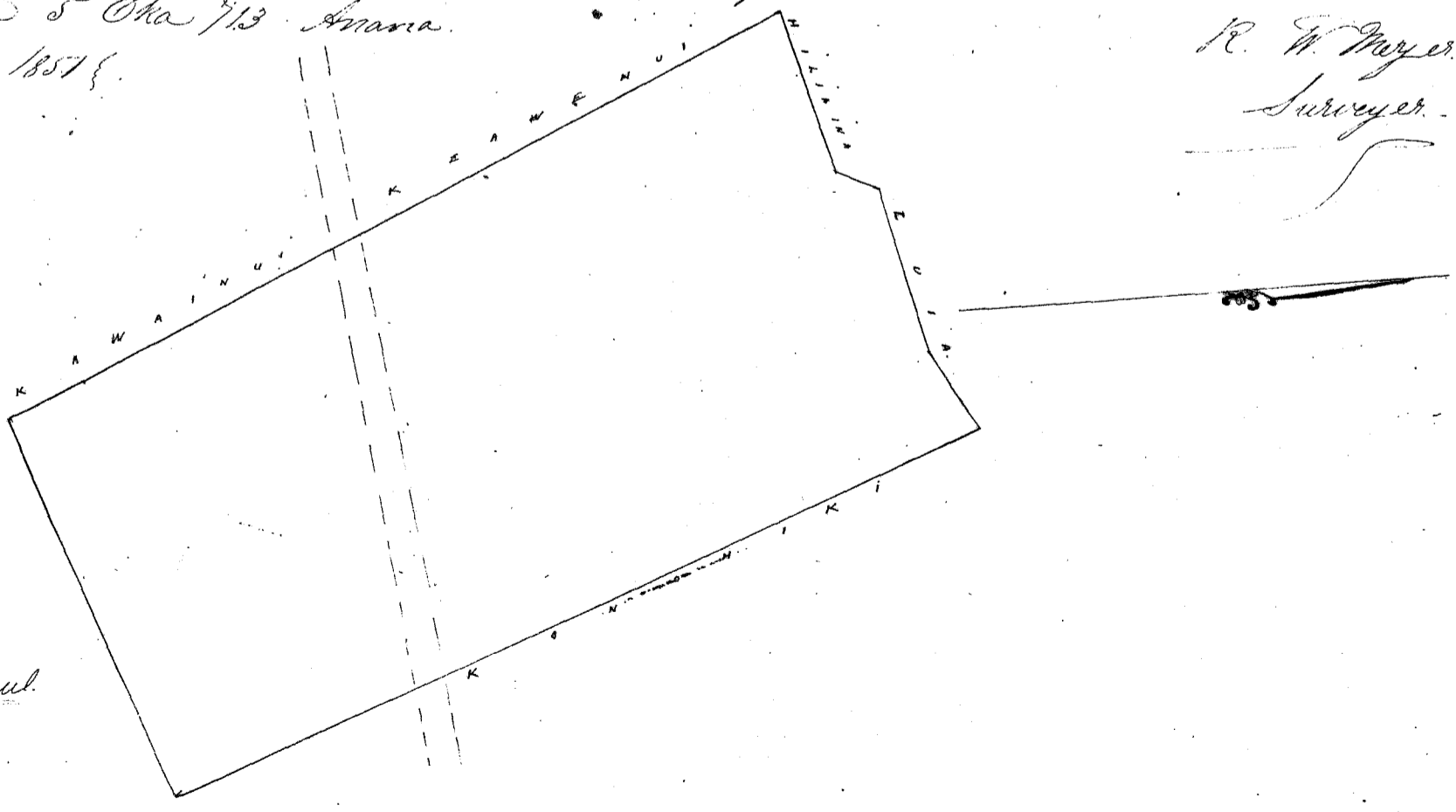

Area 12 i ika 1 Haul

Uku Pau Lau \$7.00

W. L. Lee
Ivanedi
G. M. Robertson
J. H. Smith
J. Kekaulahas

Honolulu August 26. 1851

Ua hoo kono Kuleana ma ka M.A. 1857.

He kaula kaula ke
e hoo kono kuleana

Helu 237c. Nawaholo.

Halapue. Molokai.

Aina no Nawaholo. Halapue. Molokai.

E hoomaka ma ke kahi Komohana o keia ma ke Akulana, pili ana me Hamanaha, a e hoo
A. $45\frac{1}{2}^{\circ}$ Hei. 11 fak. ma ke Hamanaha, alaila A. $62\frac{1}{2}^{\circ}$ Hei. 96 fak. ma ke Komohiki, alaila He. $56\frac{1}{2}^{\circ}$ Hei. 54 fak.
ma ke Komohiki, alaila He. $27\frac{1}{2}^{\circ}$ Hei. 45 fak. ma ke Komohiki, alaila A. $74\frac{1}{2}^{\circ}$ Hei. $24\frac{1}{2}$ fak. ma ke Komohiki, alaila
He. $27\frac{3}{4}^{\circ}$ Hei. 1 Haul. ma ke fa'aua, alaila He. $56\frac{1}{2}^{\circ}$ Hei. $5\frac{1}{2}$ fak. ma ke fa'aua, alaila A. 37° Hei. 63 fak. ma
ke fa'aua, alaila A. 16° Hei. 89 fak. ma ke Akulana, a hiki i kahi i hoomakai. Moa ia Apana 269
Apana Moai 9. 1857.

R. W. Meyer
Surveyor

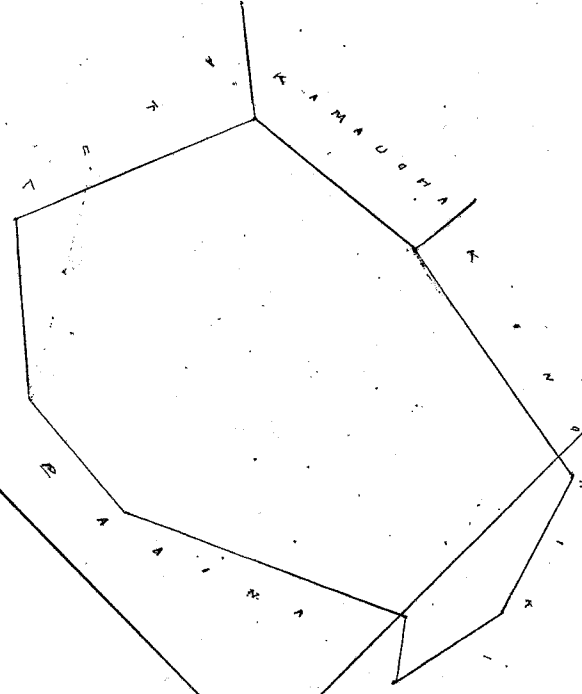

Aua $1\frac{1}{2}$ inika = 1 Haul.

Ua Pau Ika

\$4.00

Louise J. H. Smith
G. M. Robertson J. Kekaulaha

Honolulu August 26. 1857.

Ua hoo kono kuleana ma ka M.A. 1857.

He kaula kaula ke
e hoo kono kuleana

Helu 237d. Moakakane.

Mapulehu. Molokai.

Aina no Moakakane. Mapulehu. Molokai.

Pahala. E hoomaka ma ke kahi Komohana Akau, o keia ma ke Hanai, a e hoo Akau $55\frac{1}{2}^{\circ}$ Hei. ma
Haul. ma ke Hanai, alaila Hei. $34\frac{1}{2}^{\circ}$ Komohana 1 Haul. 25 fak. ma ke Hanai, alaila Hei. $55\frac{1}{2}^{\circ}$ Hei.
2 Haul. ma ke Hanai, alaila Akau $34\frac{1}{2}^{\circ}$ Hei. ma ke Hanai, alaila Hei. $55\frac{1}{2}^{\circ}$ Hei. ma ke Hanai, a hiki i kahi i hoomakai.
Moia ia Apana $\frac{1}{4}$ Ika
January 19. 1857.

R. W. Meyer
Surveyor

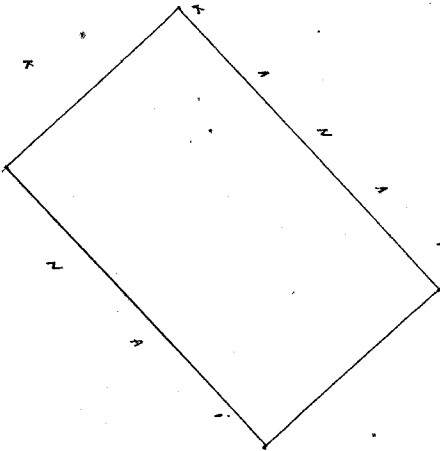

Aua 1 inika = 1 Haul.

Ua Pau Ika

\$4.00

Louise J. H. Smith
G. M. Robertson J. Kekaulaha

Honolulu August 26. 1857.

Helu 237e. Moai.

Halapue. Molokai.

Pahala no Moai. Halapue. Molokai.

E hoomaka ma ke kahi Komohana o keia ma ke Komohiki, pili ana ma ke Alanui, a e hoo Akau 56°
Hei. ma ke Alanui, alaila Hei. 34° Hei. ma ke Komohiki, alaila Hei. 56° Hei.
2 Haul. ma ke Komohiki, alaila Hei. 34° Komohana 1 Haul. 25 fak. ma ke Komohiki, a hiki i kahi i
hoomakai. Moia ia Apana $\frac{1}{4}$ Ika
June 6. 1857.

R. W. Meyer
Surveyor

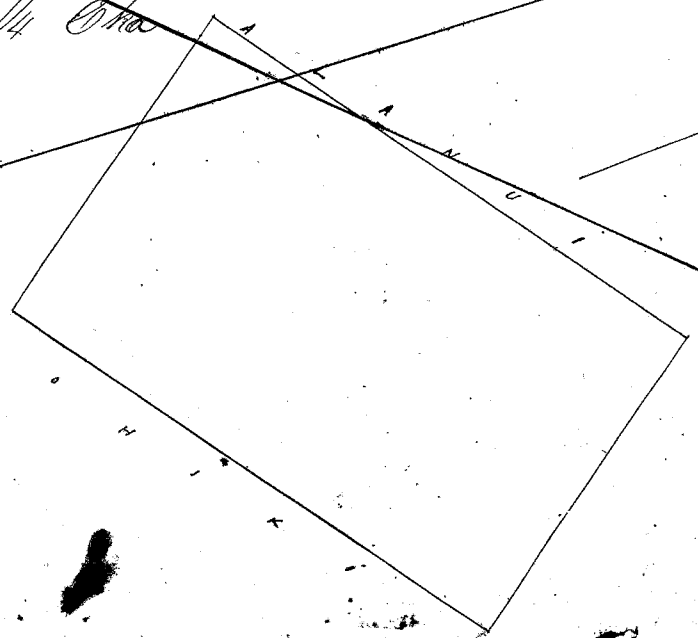

Aua $1\frac{1}{2}$ inika = 1 Haul.

Aole Kuleana

J.H.

Honolulu August 26. 1851.

Loane O J. H. Smith
G. M. Robertson J. Kekaulaha

Hele 2370. Pahikea +

Kaluaha Molokai

Loi no Pahikea. Kaluaha Molokai.

E hoomaka ma ke kahi Homohana. Akau o kua loi, ma ke auau Hamoku. a holo ma ke Hamoku. Akau 65 3/4° Hikiina 70 1/2 fauku. ma ke Hamoku. alaila Akau 85 1/2° Hikiina. 25 fauku. alaila Hama. 67 3/4° Hikiina 19 fauku. alaila Hama 11 1/2° Hikiina. 47 3/4 fauku. ma ke Loika. alaila Hama 4 1/2° Homohana. 22 1/2° fauku ma ke Loika. alaila Hama 59°. Homohana 8 1/2 fauku ma ke Loika. alaila Akau 23 1/4° Ho 1 Haul. 10 fauku. ma ke Hikiikoke. a hiki i kahi i hoomakai. Ma ia Apana 129 Apana R. W. Meyer

Dekemaba 6. 1850. }

R. W. Meyer

Survey or

Scale 3/4 inches = 1 Haul



Honolulu August 26. 1851.

G. M. Robertson J. H. Smith
Loane O J. Kekaulaha

Hele 2371. Kilauea 8966 Dec 1 289

Maipulehu Molokai

Sina no Kilauea. Maipulehu Molokai.

E hoomaka ma ke kahi Akau o kua manai ma ke Alanui. fela ma ke Huanea. a holo Hama 70 1/4° Homohana. 1 Haul. 81 fauku. ma ke Alanui. alaila Hama 82 1/4° Homohana 83 fauku. fela no. alaila Hama 83 1/2° Homohana. 1 Haul. 14 fauku. fela no. alaila Hama 18° Hikiina. 1 Haul. 98 fauku. ma ke Helihihilia. alaila Hama 58° Homohana. 1 Haul. 65 fauku. ma ke Helihihilia. alaila Hama 26 1/2° Hikiina. 5 Haul. 42 fauk. ma ke Hoo. alaila Akau 72° Hikiina. 2 Haul. 9 1/2 fauku. ma ke Maloa. alaila Akau 65 3/4° Hikiina 2 Haul. 68 fauku. fela no. alaila Akau 23° Homohana 3 Haul. 80 fauku. ma ke Huanea. alaila Hama 69° Homohana 69 fauku. fela no. alaila Akau 10° Homohana 1 Haul. 32 fauku. fela no. alaila Akau 24 1/2° Homohana 1 Haul. 96 fauku. fela no. a hiki i kahi i hoomakai. Ma ia Apana 3 Eka 1011 Apana R. W. Meyer

Novemaba 15. 1850.

R. W. Meyer
Survey or

Scale 3/4 inches = 1 Haul



Ma hiki mai o Pahikea, a hiki mai loa, a hiki mai i hoo kono i kahi Kaluaha manai i ma Luma Apana ma ke ana wale no a R. W. Meyer. R. W. Meyer

Uku Pau Loa \$7.00
W. L. Lee

Honolulu August 26. 1851

Louise J. H. Smith
G. M. Robertson J. Kekaulaao

Keolu 2372. Kamae

Maipulehu Molokai

Loko no Kamae. Maipulehu Molokai.

O kamae ma ke kahi Akau. malalo o keia ma ke aina o Huanea. a e holo kama 30 1/2 Hikiina. 1 Haul. 30 3/4 faukui ma ke Huanea aina. alaila kama 47 Hikiina. 2 Haul. 59 faukui. paha no alaila kama 42 1/4 Hikiina. 2 Haul. 20 faukui. paha no. alaila Akau. 43 1/4 Hikiina. 93 faukui. paha no. alaila Akau. 40 Homohana. 2 Haul. 40 faukui ma ke aina o Monoha. alaila Akau. 49 Homohana. 1 Haul. 28 faukui. ma ke Monoha. alaila Akau. 80 1/2 Homohana. 83 faukui. ma ke Monoha alaila kama 71 Homohana 1 Haul. 94 faukui. ma ke aina o Monoha. a hiki i kahi i hoomakai. Ma ia Apama 7 1/4 Anana

R. W. Meyer
Surveyor

Novemaba 15. 1851

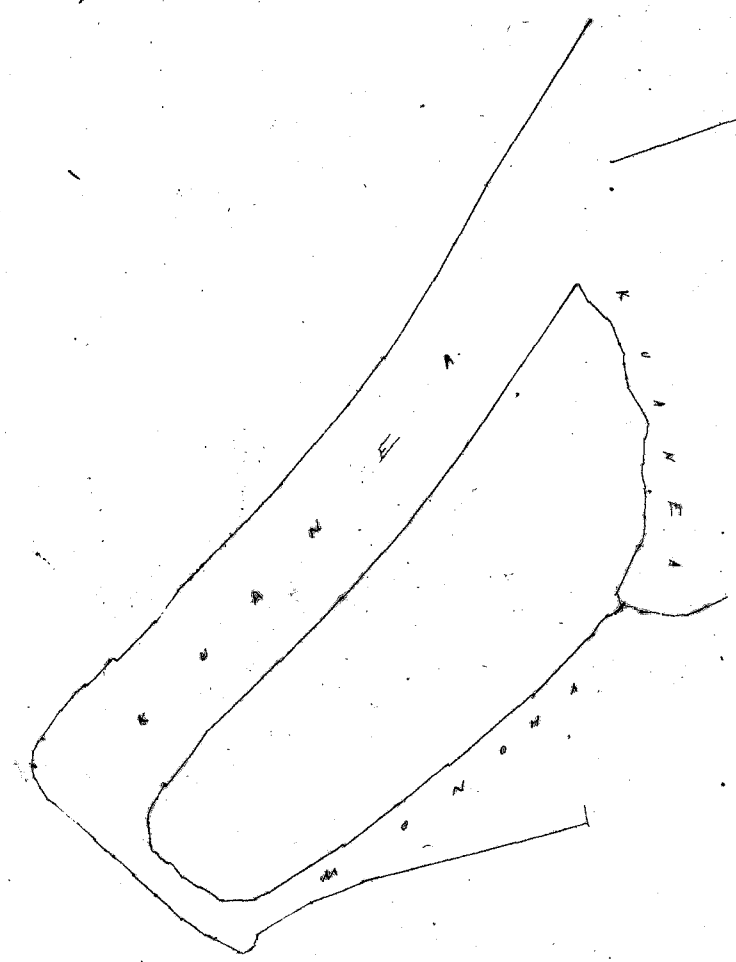

Ma 3/4 mika 1 Haul.

W. L. Lee 7110

Uku Pau Loa \$5.00
W. L. Lee

Honolulu August 26. 1851

Louise J. H. Smith
G. M. Robertson J. Kekaulaao

Keolu 2362. Kamae

Kahamamui Molokai

Aina no Kamae. Kahamamui Molokai.

Pahale. O kamae ma ke kahi Akau. o keia ma ke alanui. paha ma ke kamae. a e holo kama 60 1/4 Hikiina. 1 Haul. 7 faukui. ma ke alanui. alaila kama 13 Hikiina. 1 Haul. 24 faukui. ma ke kamae. alaila Akau. 89 Hikiina. 73 faukui. ma ke kamae. alaila Akau. 63 Hikiina. 80 faukui. ma ke kamae. alaila Akau. 29 1/4 Homohana. 1 Haul. 59 faukui. ma ke kamae. a hiki i kahi i hoomakai. Ma ia Apama 2 1/8 Anana

R. W. Meyer
Surveyor

Julai 8. 1851

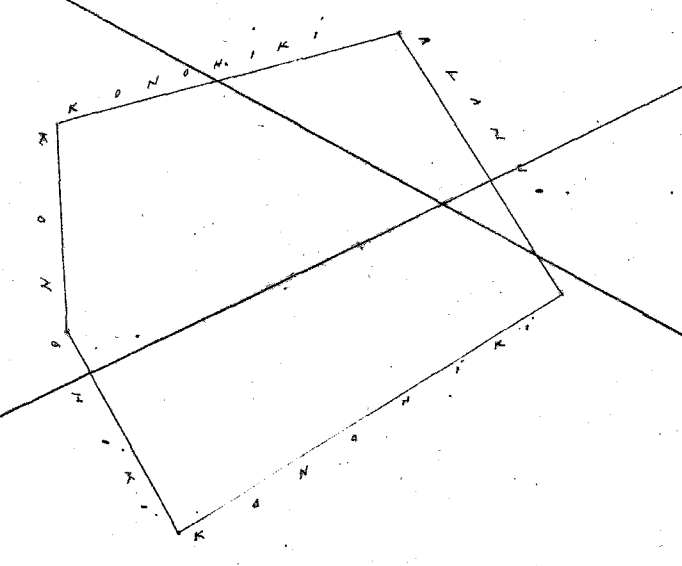

Ma 1 1/2 mika 1 Haul.

Keolu 2362
Kamae
W. L. Lee

Uku Pau Loa \$4.00

Honolulu August 26. 1851

Louise J. H. Smith
G. M. Robertson J. Kekaulaao

4204

Hulu. 236 ~~7~~ ~~Makakaiki~~ ~~290~~ ~~174~~ Halapuu. Molokai.

Anna in Makakaiki. Halapuu. Molokai.

Hula. E hoomaka ma ke kahi Komoana Komo, kua ma ke Komoiki, a i holo A. 26° Ho-
1 Haul. 26 fauku. ma ke Komoiki, alaila A. 49° Ho. 2 Haul. 23 fauku. ma ke Komoiki, alaila A.
26 Komoana. 3 Haul. 62 fauku. ma ke Komoiki, alaila A. 36 1/2° Kikina 2 Haul. 37 1/2 fauku.
ma ke Komoiki, alaila Ho. 37 Ho. 4 Haul. 68 fauku. ma ke Komoiki, alaila Komo 36° Ho. 3 Haul.
36 fauku. ma ke Komoiki, a hiki i kahi i hoomakai. Ma ia Apana 1 Oka 7 Anana

June 8. 1851.

R. W. Meyer.

Surveyor

From Page 279

One inch = 1 Haul

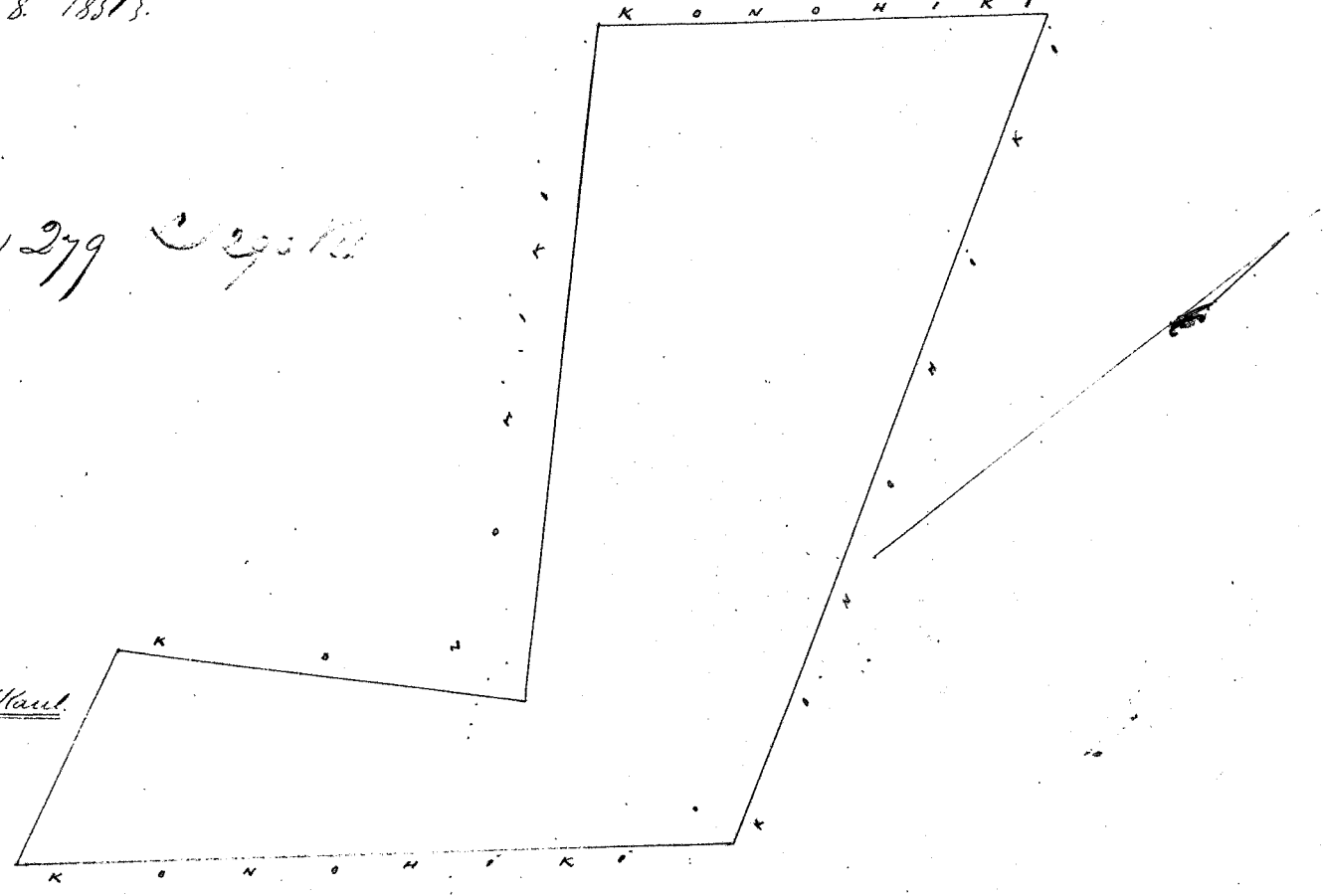

Uku Pau Loa

6,000
W. L. Lee

G. M. Robertson J. H. Smith
J. H. Kaula

Honolulu August 26. 1851.

4220
Hulu. 236 ~~7~~ ~~Makakaiki~~

Chia. Molokai.

Anna in Komoana. Chia. Molokai.

Pihale. E hoomaka ma ke kahi Komo, kua ma ke Halau. 3. fili ana ma ke alana. a
i holo Apana. 18 1/4 Komoana. 1 Haul. 29 fauku. ma ke Halau, alaila Komo 61 1/2° Komoana. 65 fauku.
ma ke Halau, alaila Apana. 18 3/4° Komoana. 1 Haul. 38 fauku. ma ke Halau, alaila Apana. 71° Ho.
33 fauku. ma ke Halau, alaila Apana. 49° Kikina 15 1/2 fauku. ma ke Halau, alaila Apana. 15° Ho.
1 Haul. ma ke Halau, alaila Apana. 66 3/4° Ho. 2 Haul. ma ke Komoiki, alaila Ho. 24 3/4° Ho. 1 Haul. 94 fauku.
ma ke Komoiki, alaila Komo 17 1/4° Ho. 1 Haul. 39 fauku. ma ke Komoiki, alaila Ho. 59 1/4° Ho. 2 Haul.
12 fauku. ma ke alana. a hiki i kahi i hoomakai. Ma ia Apana 97.9 Anana

July 8. 1851.

R. W. Meyer.

Surveyor

One inch = 1 Haul

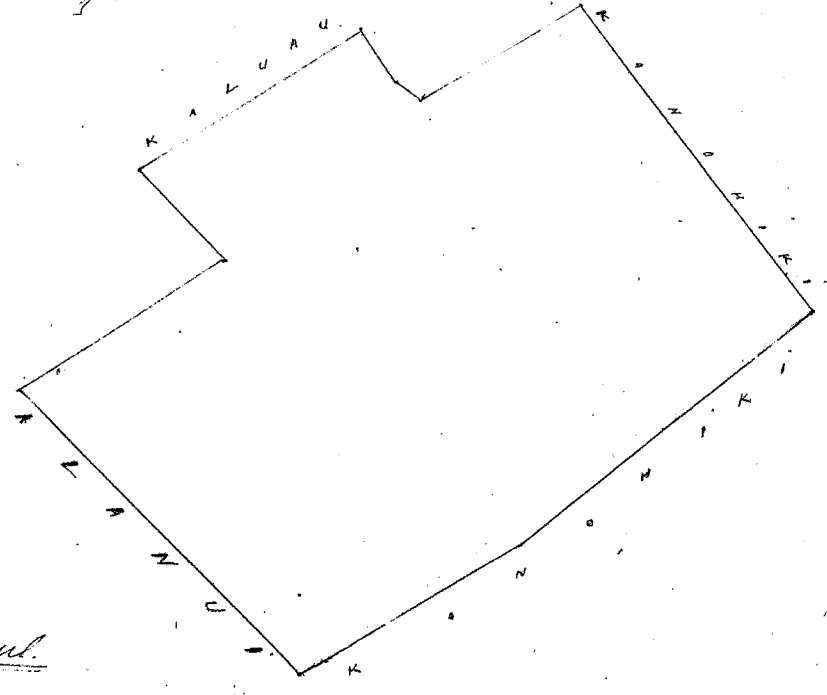

Uku Pau Loa

5,000

W. L. Lee

J. H. Smith
G. M. Robertson
J. H. Kaula

Honolulu August 26. 1851.

Hulu 236. Kaula III

Ohia Molokai

43

Aina no Kaula III, Ohia, Molokai.

Pahale. E hoomaka ma ke kahi Homohana Kema, o kua ma ke Humulauwa, pili ana me ke alanui a e holo Kema 75 1/2 Homohana. 4 Haul. 20 1/2 pauna ma ke alanui, alaila Akau. 21 Homohana. 3 Haul. ma ke Homohana. alaila Akau. 64 Homohana. 2 Haul. 45 pauna ma ke Homohana, alaila Akau. 70 Homohana. 1 Haul. 75 pauna ma ke Homohana. alaila Ke 15 Ke. 1 Haul. ma ke Humulauwa. alaila Ke. 47 Ke. 15 1/2 ma ke Humulauwa. alaila Ke. 71 Ke. 33 pauna ma ke Humulauwa. alaila Ke. 18 3/4 Ke. 1 Haul. 38 pauna ma ke Humulauwa. alaila Akau. 61 1/2 Ke. 65 pauna ma ke Humulauwa. alaila Ke. 18 1/4 Ke. 1 Haul. 29 pauna ma ke Humulauwa. a hiki i kahi kama. Ma ia Apana 1 Eka 409 Amana

July 8, 1857.

R. W. Meyer
Surveyor

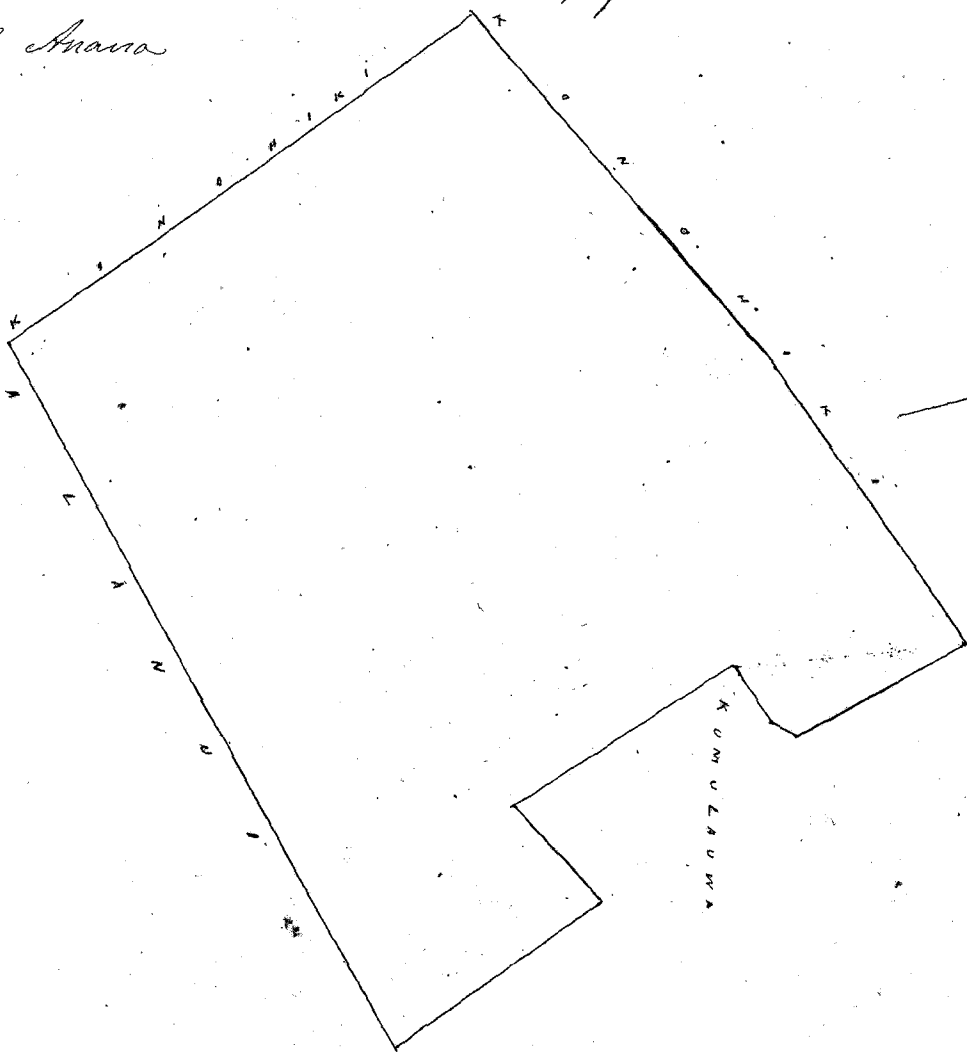

1 inche = 1 Haul

Wm Pau Lee

\$6.00

W. L. Lee

G. M. Robertson
Lance

J. H. Smith
S. Kekaulahas

Honolulu Aug 26, 1857.

Hulu 236. Keaki

Maunawai Molokai

Aina no Keaki, Maunawai, Molokai.

Pahale. E hoomaka ma ke kahi Homohana Kema, o kua ma ke Homohana, a e holo Akau. 88 1/2 Homohana. 1 Haul. 69 pauna ma ke Homohana. alaila Akau. 65 1/4 Ke. 2 Haul. 5 pauna ma ke Homohana. alaila Akau. 24 3/4 Homohana. 4 Haul. 27 pauna ma ke Kauhaukani, alaila Ke. 61 1/4 Ke. 3 Haul. ma ke Homohana. alaila Ke. 14 1/2 Ke. 3 Haul. 52 pauna ma ke Homohana a hiki i kahi i hoomakai. Ma ia Apana 1 Eka 768 Amana

July 8, 1857.

R. W. Meyer
Surveyor

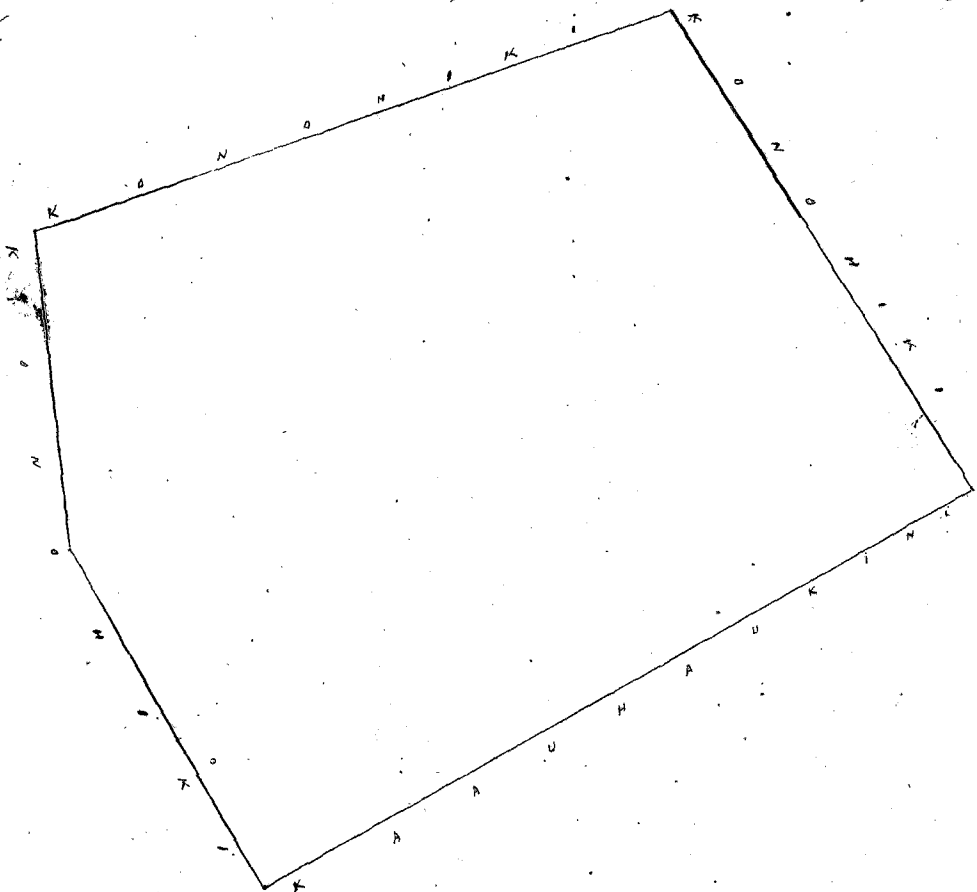

1 inche = 1 Haul

Wm Pau Lee

\$9.00

W. L. Lee

Lance
G. M. Robertson

J. H. Smith
S. Kekaulahas

Honolulu Aug 26, 1857.

768

Kulu 236⁹ Kahohalahala 5178

Mauunawai Molokai

Aina no Kahohalahala Mauunawai Molokai

Pahala E hoomaka ma ke kahi Akau o keia ma ke Kouhiki. Iuli ana me Habaunani. a i holo He 63^o Ho 1 Haul 9 fauku. ma ke Kouhiki. alaila He 18¹/₄ He 86 fauku. ma ke Hikofoana alaila He 65^o Ho 50 fauku. ma ke Hikofoana. alaila He 28¹/₄ He 44 fauku. ma ke Hikofoana. alaila He 21¹/₂ Ho 39¹/₂ fauku. ma ke Hikofoana. alaila He 38¹/₂ He 56 fauku. ma ke Hikofoana. alaila Akau 61^o He 45 fauku. ma ke Hikofoana. alaila He 48 He 70 fauku. ma ke Hikofoana. alaila Akau 63¹/₂ He 71 fauku ma ke Kouhiki. alaila Akau 17¹/₄ Ho 2 Haul 71 fauku. ma ke Habaunani. a hiki i kahi i hoomaka. Ma ia Apana 409 Apana

R. W Meyer Surveyor

July 8. 1851

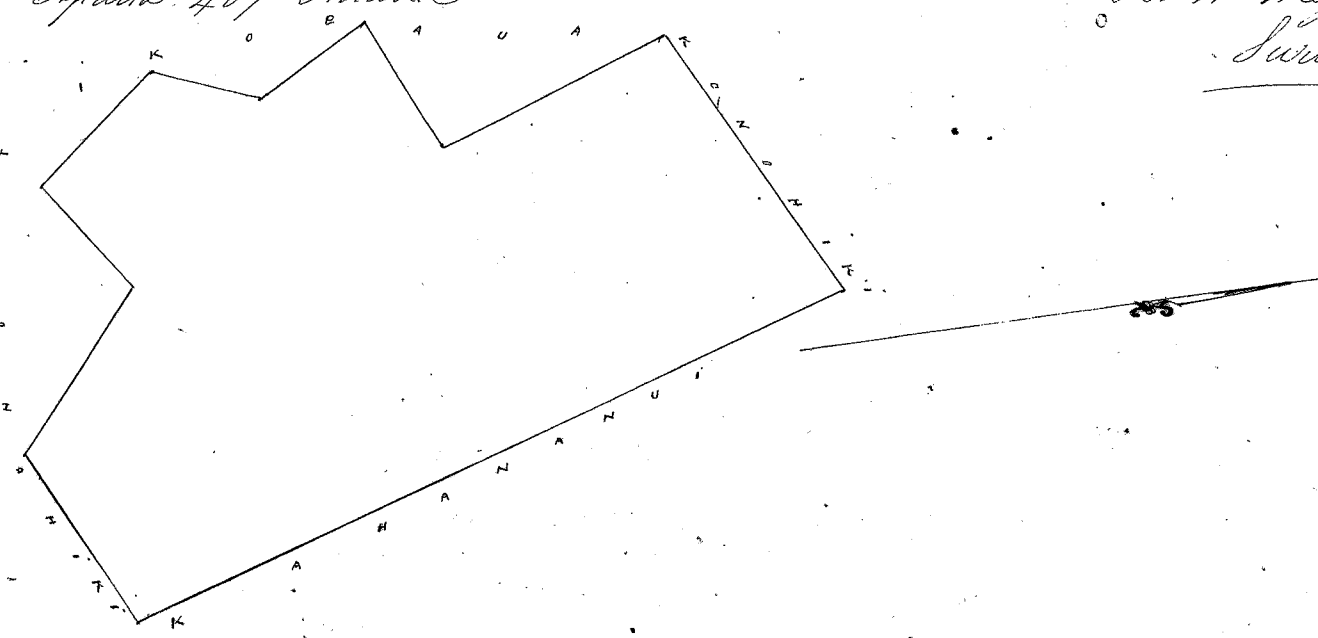

Aina 1 1/2 mika = 1 Haul

Uku Pau La \$4.00

W. L. Lee
J. M. Robertson
J. H. Smith
J. H. Kaulahao

Honolulu Augt 26. 1851

Kulu 237⁷ Koholo 6437

Mauunawai Molokai

Aina no Koholo Mauunawai Molokai

E hoomaka ma ke kahi Kouhiki He 19^o He 2 Haul 78 fauku. ma ke Oni. alaila Akau 70¹/₂ He 1 Haul 68 fauku. ma ke Oni. alaila He 19^o He 2 Haul 43 fauku. ma ke Halaau. alaila He 20^o He 1 Haul 6 fauku. ma ke Heia. alaila He 88¹/₂ Ho 1 Haul 43 fauku. ma ke Pehu. alaila He 11³/₄ Ho 55 fauku. ma ke Pehu. alaila He 78^o He 24 fauku. ma ke Pehu. alaila He 2¹/₂ He 70 fauku. ma ke Pehu. alaila He 75¹/₄ Ho 20¹/₂ ma ke Heana. alaila Akau 43^o Ho 41 fauku. ma ke Hikofoana. alaila He 87³/₄ Ho 1 Haul 34 fauku. ma ke Hikofoana. alaila Akau 5¹/₂ Ho 70 fauku. ma ke Kouhiki. alaila He 77¹/₂ Ho 82 fauku. ma ke Kouhiki. alaila Akau 73¹/₂ Ho 26 fauku. ma ke Kouhiki. alaila Akau 67^o Ho 35 fauku. ma ke Kouhiki. alaila Akau 30^o Ho 77 fauku. ma ke Kouhiki. alaila Akau 70^o He 62 fauku. ma ke Kouhiki. alaila Akau 12¹/₂ Ho 1 Haul 18 fauku. ma ke Kouhiki. a hiki i kahi i hoomaka. Ma ia Apana 1 Eka 325 Apana.

R. W Meyer Surveyor

July 10. 1851

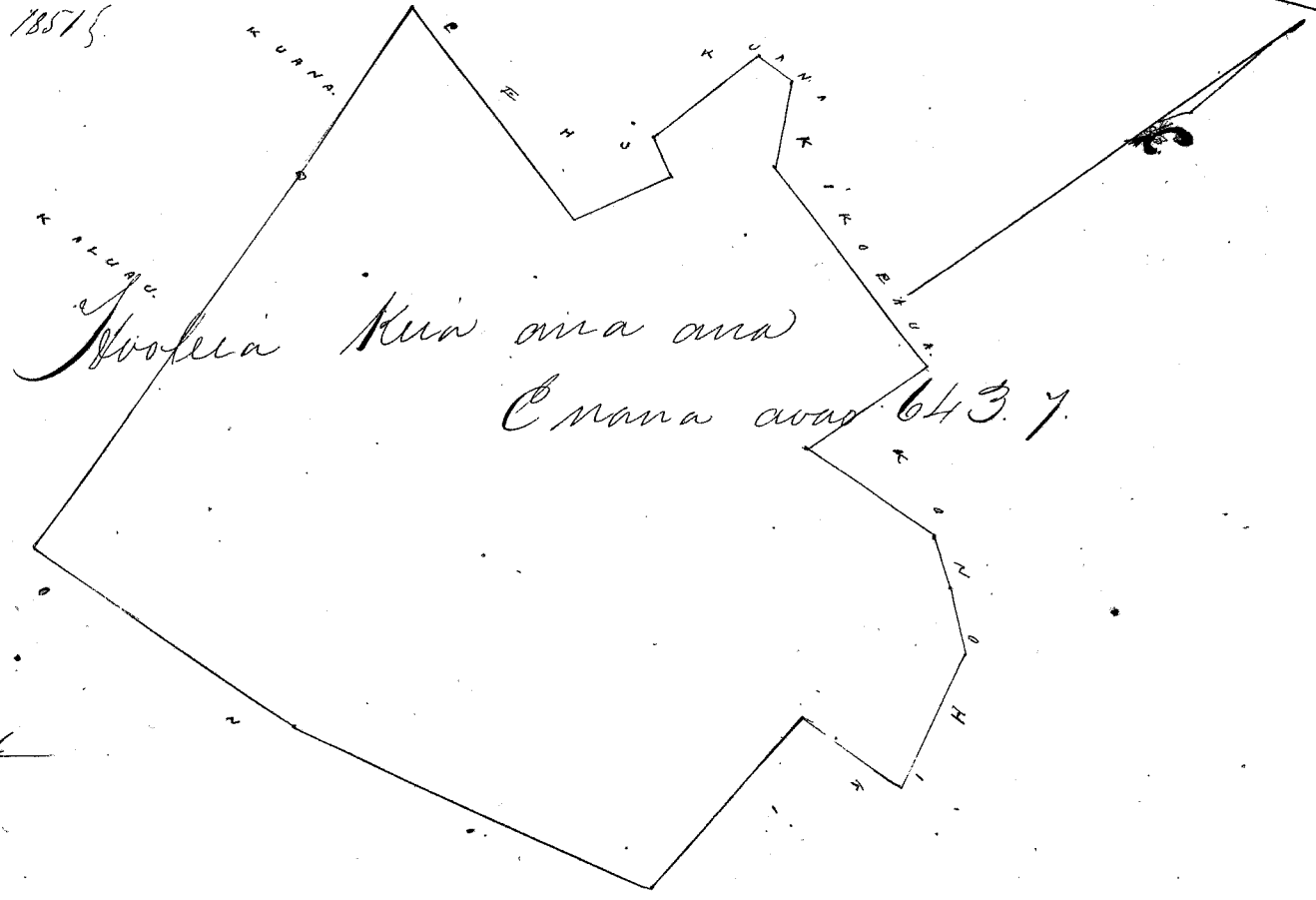

Aina 1 mika = 1 Haul

Uku Pau La \$6.00

J. M. Robertson
J. H. Smith
J. H. Kaulahao

Honolulu Augt. 26. 1851

Hulu 237.4. Hikofoana + 64017 ✓

Hahamamui. Moloakai. 433

Aina no Hikofoana Hahamamui. Moloakai.

Pahale. O hoomaka ma ke kahi Akau, kua ma ke Honohiki. pili ana me Haluan. a i holo $66\frac{1}{4}$ Ho 2 Haul. 70 fanku. ma ke Haluan. alaila Ho. 3 $\frac{1}{2}$ Ho. 2 Haul. 28 fanku. ma ke Haluan. alaila Ho. $47\frac{1}{2}$ Ho. 4 fanku. ma ke Haluan. alaila Ho. $45\frac{1}{2}$ Ho. 1 Haul. 16 fanku. ma ke Kuana. alaila Ho. 4 $\frac{1}{2}$ Ho. 1 Haul. 4 fanku. ma ke Kuana. alaila Ho. 38 Ho. 1 Haul. 25 fanku. ma ke Kuana. alaila Ho. 19 $\frac{1}{2}$ Ho. 39 fanku. ma ke Kuana. alaila Ho. $22\frac{1}{2}$ Ho. 66 fanku. ma ke Kuana. alaila Akau. 68 Ho. 1 Haul. 7 fanku. ma ke Kapono. alaila Akau. 32 Ho. 2 Haul. 39 fanku. ma ke Honohiki. alaila Akau. $54\frac{1}{2}$ fanku. ma ke Honohiki. alaila Akau. 48 Ho. 70 fanku. ma ke Kahohalahala. Ho. 61 Ho. 45 fanku. ma ke Kahohalahala. alaila Akau. $38\frac{1}{2}$ Ho. 56 fanku. ma ke Kahohalahala. alaila Akau. $21\frac{1}{2}$ Ho. $39\frac{1}{2}$ fanku. ma ke Kahohalahala. alaila Akau. $28\frac{1}{4}$ Ho. 44 fanku. ma ke Kahohalahala. alaila Akau. 65 Ho. 50 fanku. ma ke Kahohalahala. alaila Akau. 18 $\frac{1}{4}$ Ho. 86 fanku. ma ke Kahohalahala. alaila Akau. $69\frac{1}{2}$ Ho. 30 $\frac{1}{2}$ fanku. ma ke Honohiki. alaila Akau. $26\frac{1}{2}$ Ho. 2 Haul. 65 fanku. ma ke Honohiki. a hiki i kahi i hoomakai. Ma ia Apana 1 Eka 1121 Anana.

July 8. 1851.

R. W. Meyer
Surveyor

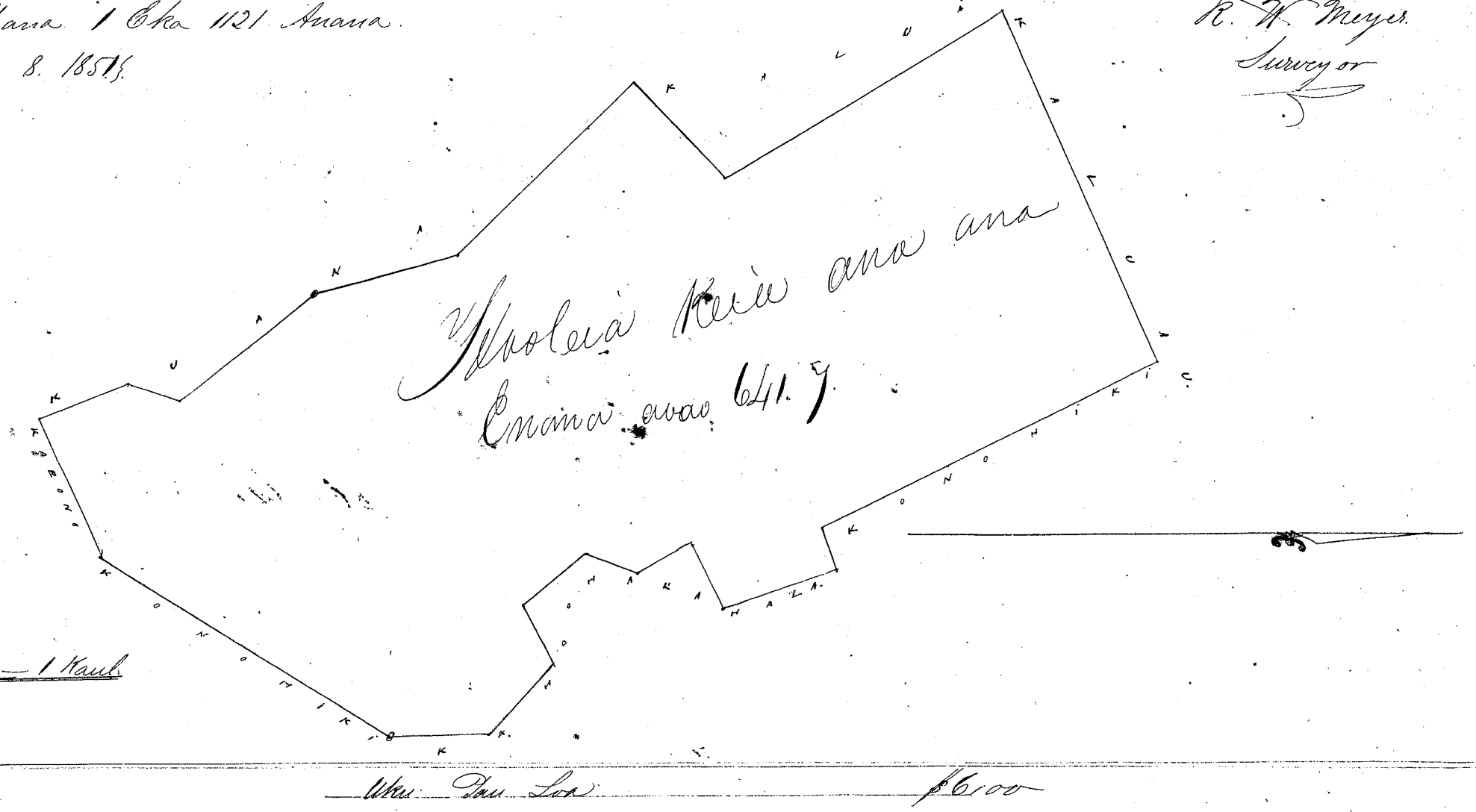

Honolulu August 26. 1851.

G. M. Robertson J. H. Smith
I. K. Kaulahao

Hulu 3982. Hilo. 28517

Ualapue. Moloakai.

Aina no Hilo Ualapue Moloakai.

Hula. O hoomaka ma ke kahi Kama o kua aina ma ke Honohiki. pili ana me Matakai. a i holo Akau. $45\frac{1}{4}$ Ho. 1 Haul. $5\frac{1}{2}$ fanku. ma ke Honohiki. alaila Akau. $34\frac{1}{2}$ Ho. 2 Haul. 18 fanku. ma ke Kaunakahi. alaila Ho. $57\frac{3}{4}$ Ho. 69 fanku. ma ke Honohiki. alaila Ho. 25 Ho. 2 Haul. 29 fanku. ma ke Matakai. a hiki i kahi i hoomakai. Ma ia Apana 232 Anana.

July 8. 1851.

R. W. Meyer
Surveyor

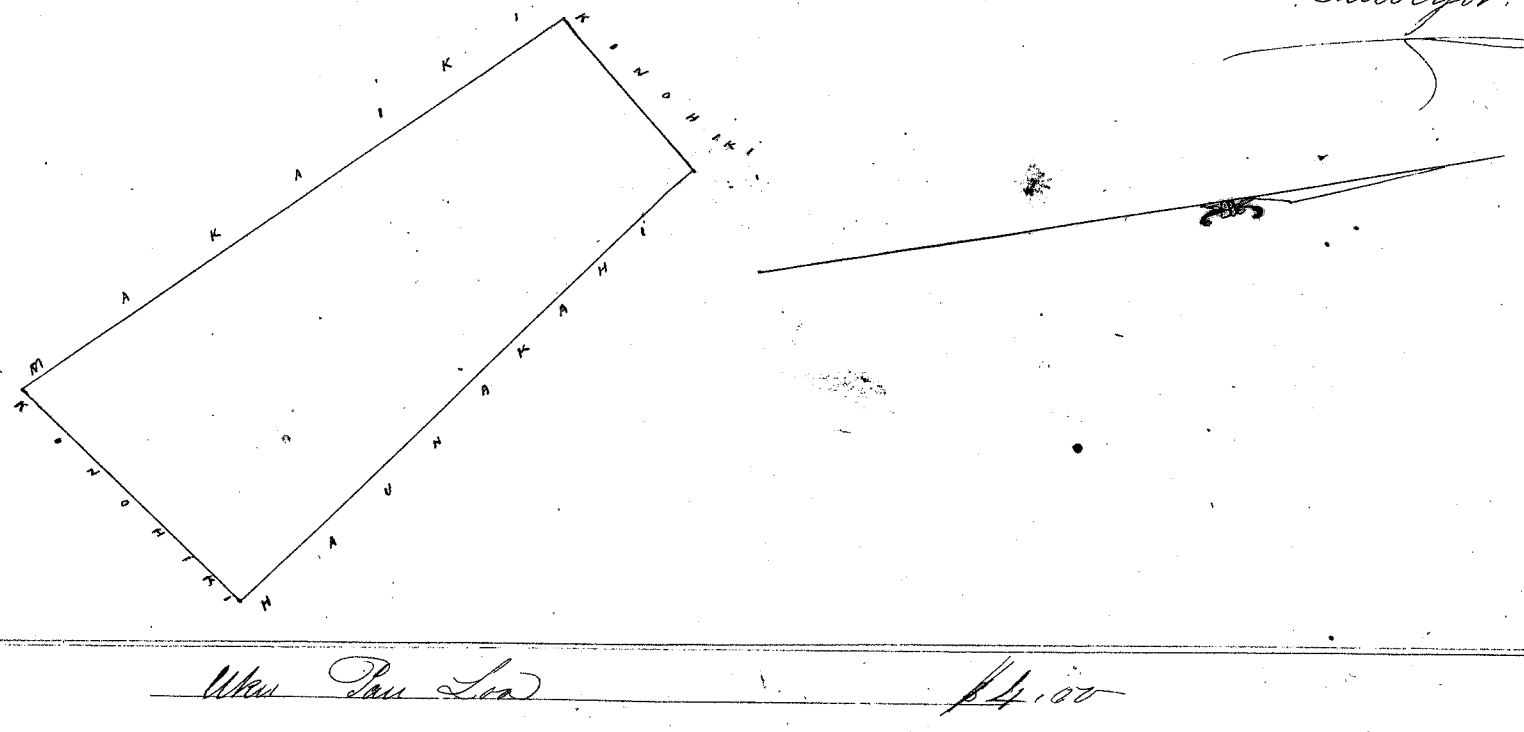

Honolulu August 26. 1851.

W. L. Lee
I. K. Kaulahao
G. M. Robertson J. H. Smith

5187 Kaliiaw
Hulu ~~237 B~~ Hahawai

Hahamauu, Molokai

Aina no Hahawai, Hahamauu, Molokai.
Chomaka ma ke kahi Hihina Akau o keia ma ke Honohiki, a i holo He. $31\frac{3}{4}$ He. 1 Haul. 25 faukua.
ma ke Honohiki, alaila He. $62\frac{1}{4}$ He. 2 Haul. ma ke Honohiki, alaila He. $62\frac{1}{4}$ He. 2 Haul. ma ke Honohiki, alaila
Akau. $31\frac{3}{4}$ He. 1 Haul. 25 faukua, alaila Akau. $62\frac{1}{4}$ He. 2 Haul. ma ke Honohiki, a hiki i kahi i hoomakai.
Ma ia Apana $\frac{1}{4}$ Eka

July 8, 1855

R. W. Meyer
Surveyor

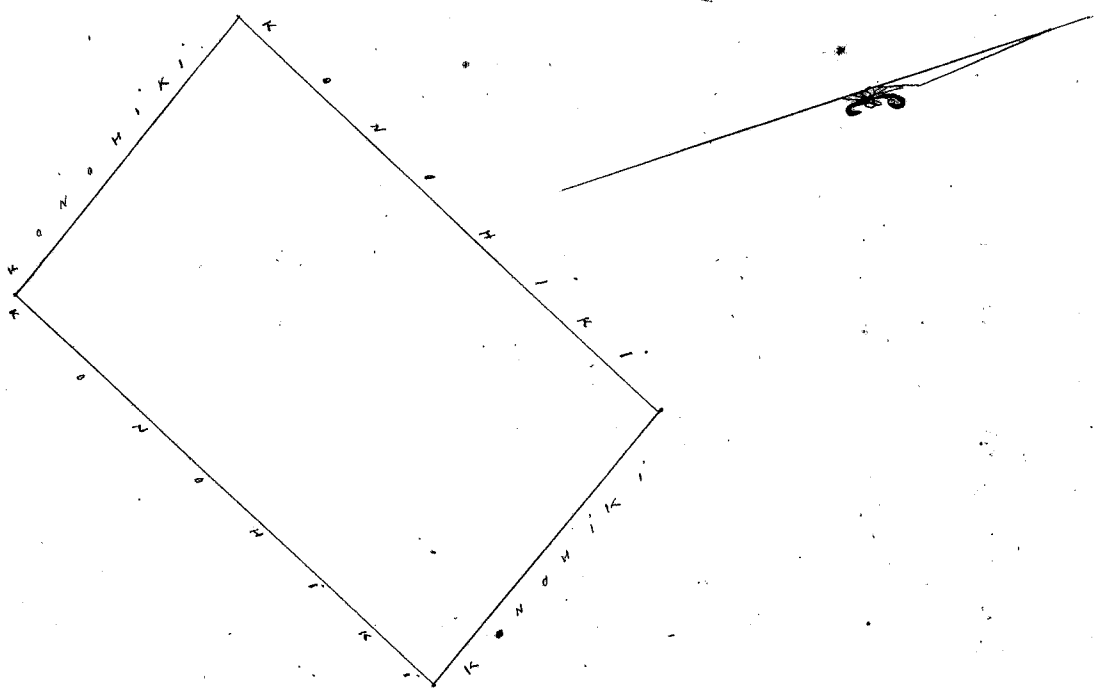

Aua $1\frac{1}{2}$ waiwa - 1 Haul

Uku Pau Loa \$4.00

W. L. Lee

Honolulu August 26, 1855

Louise J. H. Smith
J. M. Robertson S. Kikaulaha

163 B.
Hulu ~~237 C~~ Kapano

Maumauu, Molokai

Aina no Kapano, Maumauu, Molokai.
Chomaka ma ke kahi Akau, o keia ma ke Honohiki, pili ana me Hihofana, a i holo, alaila He.
 32 He. 77 faukua, ma ke Honohiki, alaila He. $7\frac{1}{2}$ He. 1 Haul. 31 faukua, ma ke kav. alaila He. $70\frac{1}{2}$ He. 82 faukua
ma ke Honohiki, alaila Akau. 36 He. 1 Haul. 74 faukua, ma ke Honohiki, alaila Akau. $22\frac{1}{2}$ He. 45 faukua.
ma ke Honohiki, alaila Akau. 68 He. 1 Haul. 7 faukua, ma ke Hihofana, a hiki i kahi i hoomakai. Ma ia
Apana 301 Apana

July 8, 1855

R. W. Meyer
Surveyor

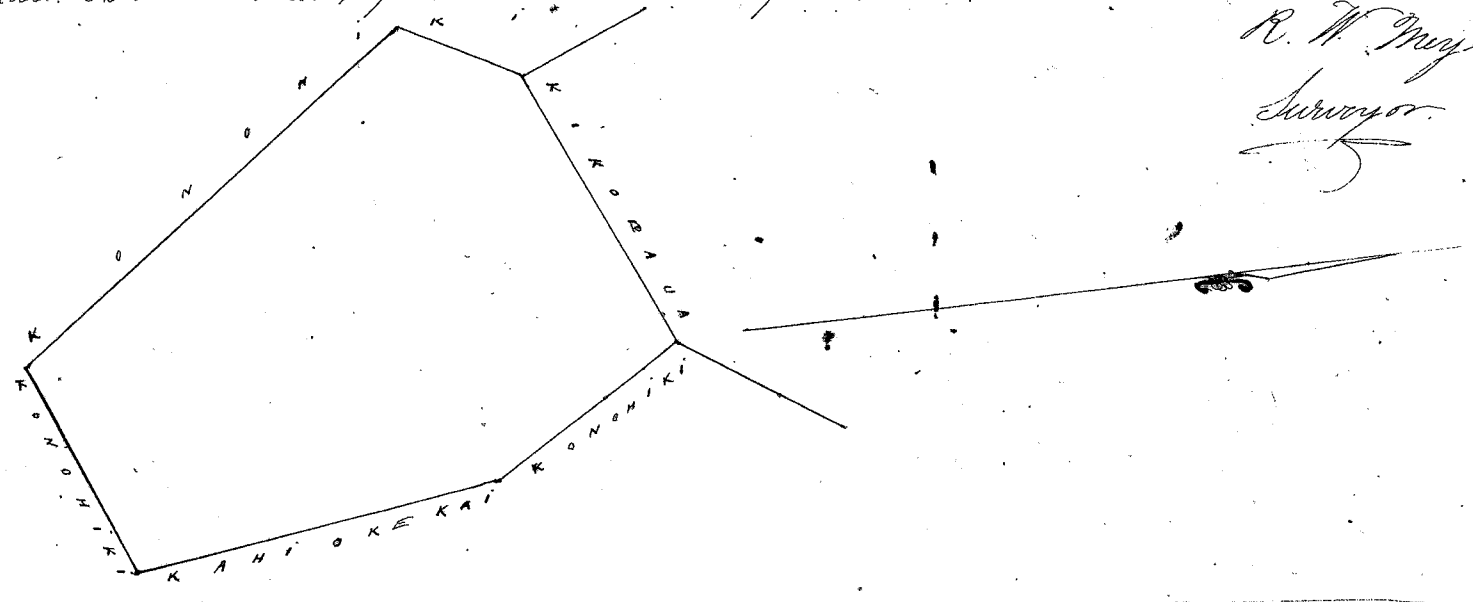

Uku Pau Loa \$4.00

W. L. Lee

Honolulu Augt 26, 1855

Louise J. H. Smith
J. M. Robertson S. Kikaulaha

Hulu ~~237 D~~ Hakiwa 4985 Heaki

Ohia, Maumauu, Molokai

Aina no Heaki, Ohia, Maumauu, Molokai
Chomaka ma ke kahi Akau, Hihina ma ke Alanui, pili ana me Kapuku, a i holo He. $74\frac{1}{4}$
He. 4 Haul. 24 faukua, ma ke Alanui, alaila He. 18 He. 2 Haul. 26 faukua, ma ke Honohiki, alaila Akau.
 72 He. 2 Haul. 74 faukua, ma ke Honohiki, alaila Akau. $21\frac{1}{4}$ He. $2\frac{1}{2}$ faukua, ma ke Honohiki, alaila He. 61 He.
1 Haul. 68 faukua, ma ke Honohiki, Akau. $22\frac{1}{4}$ He. 1 Haul. 47 faukua, ma ke Kapuku, a hiki i kahi
i hoomakai. Ma ia Apana 1039 Apana

July 8, 1855

R. W. Meyer
Surveyor

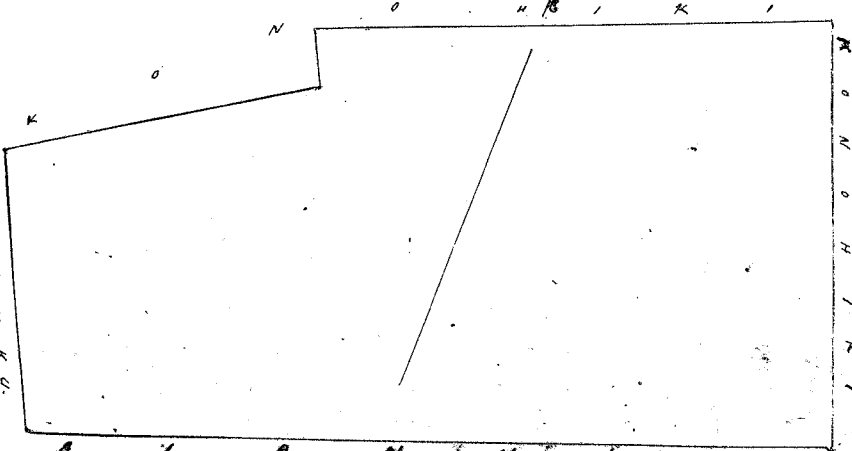

Aua 1 waiwa = 1 Haul

Uku Pau Loa \$5.00

W. L. Lee

G. M. Robertson J. H. Smith
Loane Li I. Kikaulakas

Honolulu August 26. 1857

~~4175~~ ⁴¹⁷⁵ Kaluan I 4618

Manawai Molokai

Anna no Kaluan I. Kahaunani Molokai.
 Pahale. E hoomaka ma ke kahi Akau o keia ma ke Honohiki. pili ana ma ke Alanui. a e holo ke
 36 3/4 Hei: 3 Haul. 84 fauku. ma ke Honohiki. alaila Hei. 66 3/4 Honohana 2 Haul. 70 fauku. ma ke Kikofana
 alaila Hei 61 3/4 Honohana 1 Haul. 37 fauku. ma ke Kaluan. 2. alaila Akau. 30 1/4 Honohana 3 Haul. 8 fauku. ma
 ke Kaluan II. alaila Akau. 51 1/2 Hei: 3 Haul. 70 fauku. ma ke Alanui. a hiki i kahi i hoomakai.
 Ma ia Apana 73 1/4 Apana.
 Suby 8. 1857.

R. W. Meyer
Surveyor

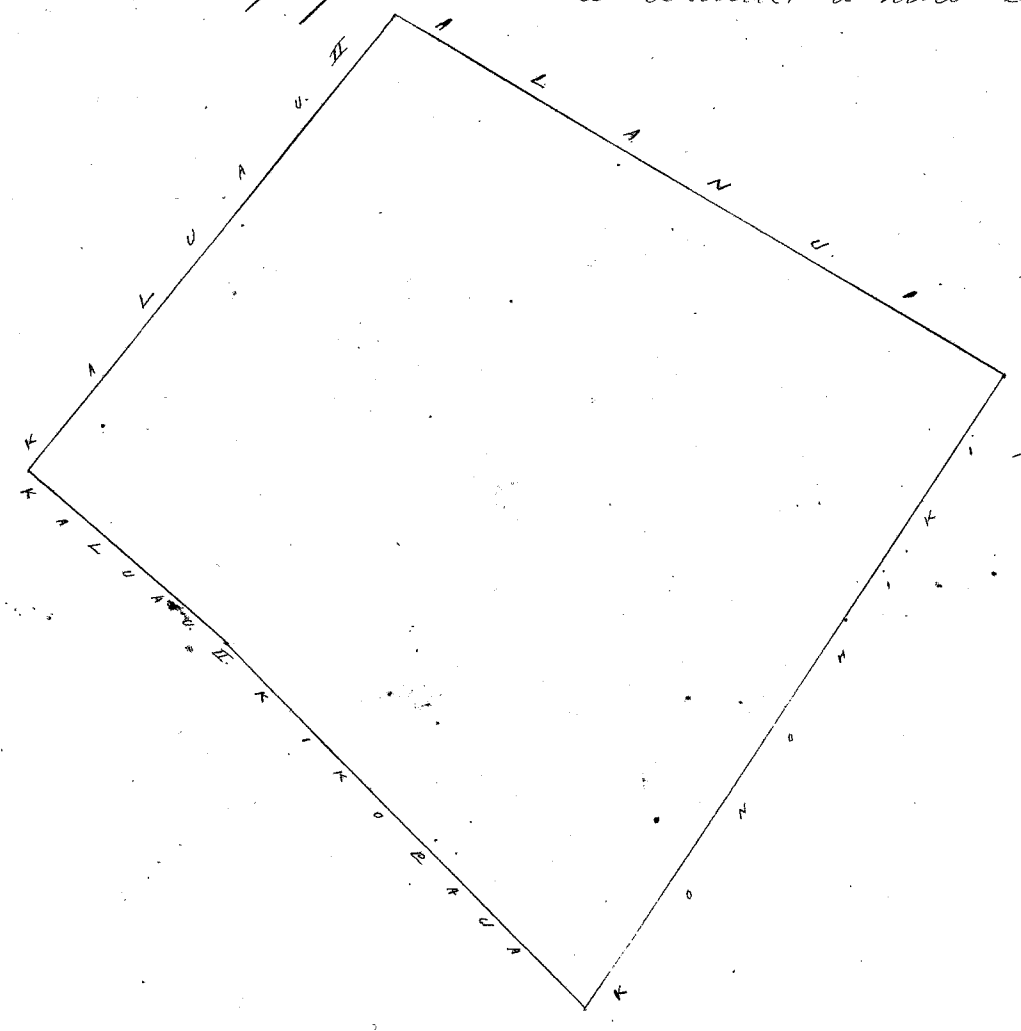

Anna 1 1/2 maha = 1 Haul.

Uku Pau Loa \$5.00

W. L. Lee

Loane Li J. H. Smith
G. M. Robertson I. Kikaulakas

Honolulu August 26. 1857

~~4175~~ ⁴¹⁷⁵ Oni 5718

Manawai Molokai

Anna no Oni Manawai Molokai.
 E hoomaka ma ke kahi Kikima. Akau. o keia ma ke Alanui. pili ana ma Kaluan, a i holo Hei 27
 Kikima. 1 Haul. 86 fauku. ma ke Kaluan. alaila Hei. 70 1/2 Hei. 1 Haul. 68 fauku. ma ke Kikima. alaila Hei. 59 1/2
 Honohana. 2 Haul. 7 fauku. ma ke Kikima. alaila Akau 39 Hei. 1 Haul. 16 fauku. ma ke Honohiki. alaila
 Hei. 66 Hei. 1 Haul. 62 fauku. ma ke Honohiki. alaila Hei. 26 3/4 Hei. 40 fauku. ma ke Honohiki. alaila Akau.
 63 Hei. 3 Haul. 30 fauku. ma ke Alanui. alaila Hei. 59 Hei. 2 Haul. 32 fauku. ma ke Alanui. a hiki i kahi
 i hoomakai. Ma ia Apana 916 Apana.

R. W. Meyer
Surveyor

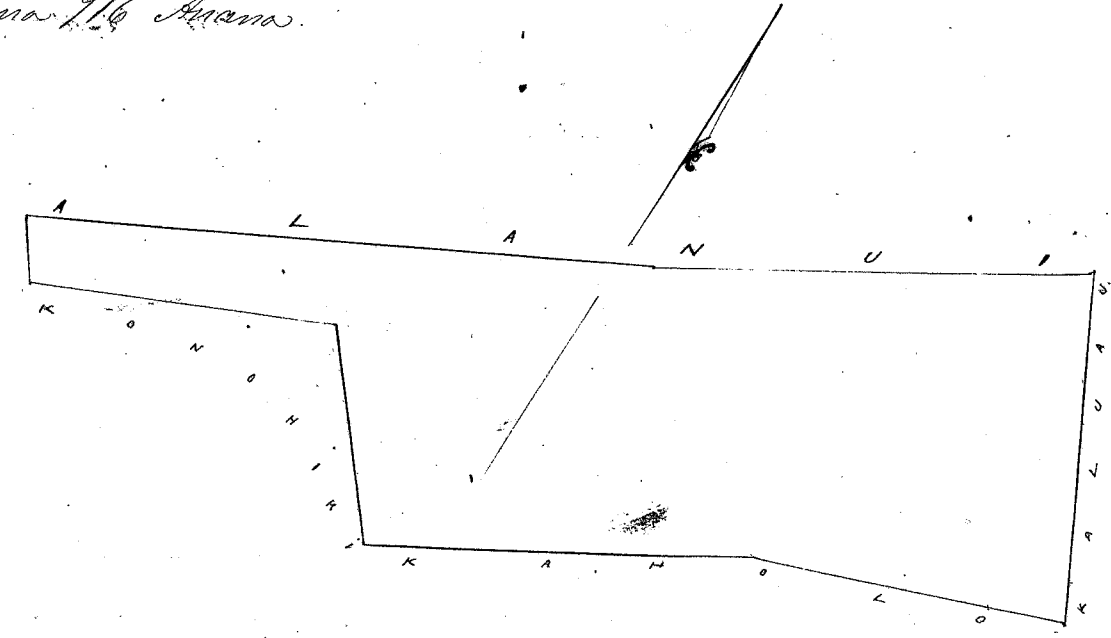

Anna 1 maha = 1 Haul.

Uku Pau Loa \$5.00

W. L. Lee

Loane Li J. H. Smith
G. M. Robertson I. Kikaulakas

Honolulu August 26. 1857

5147. Kahu
Kahu 337 J. Kaniakua.

Kahamauui. Moolokai.

Aina no Kaniakua. Kahamauui. Moolokai.

Pahala. E hoomaka ma ke kahi Hihina Kema. o keia ma ke kahawai: pili ana me ke Honohiki a e holo Ke. $51\frac{3}{4}$ Ke. 1 Haul. 18 faukua. ma ke kahawai, alaila A. $64\frac{1}{2}$ Ke. 1 Haul. 10 faukua. ma ke kahawai alaila A. $27\frac{1}{2}$ Ke. 1 Haul. $35\frac{1}{2}$ faukua. ma ke Honohiki. alaila A. 62 Ke. 1 Haul. 24 faukua. ma ke Honohiki. alaila Ke. $37\frac{1}{2}$ Ke. 1 Haul. 17 faukua. ma ke Honohiki. alaila Ke. 53 Ke. 1 Haul. 94 faukua. ma ke Honohiki. a hiki i kahi i hooukaii. Ma ia Apana 341 Apana.

July 8. 1851

R. W. Meyer
Surveyor.

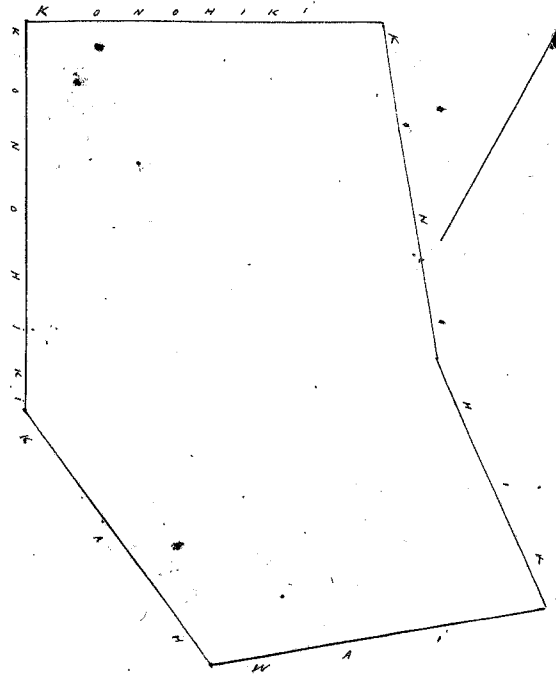

Aina $1\frac{1}{2}$ incha = 1 Haul.

Uhu Pau Loa \$4.00

W. L. Lee
Landed J. H. Smith
G. M. Robertson J. Kekaula

Honolulu August 26. 1851

Kahu 3792 D. Kawelo. J. 275 Pa. Ualapue. Moolokai.

Aina no Kawelo. Ualapue. Moolokai.

Pahala. E hoomaka ma ke kahi Honohana. Kema. o keia ma ke Honohiki. a e holo A. kau. $64\frac{1}{4}$ Ke. 2 Haul. $63\frac{1}{2}$ faukua. ma ke Honohiki. alaila A. 35 Ke. 1 Haul. 81 faukua. ma ke Honohiki. alaila Ke. 61 Ke. 1 Haul. 81 faukua. ma ke Honohiki. alaila Ke. 74 Ke. 1 Haul. 70 faukua. ma ke Honohiki. a hiki i kahi i hooukaii. Ma ia Apana 453 Apana.

July 8. 1851

R. W. Meyer
Surveyor.

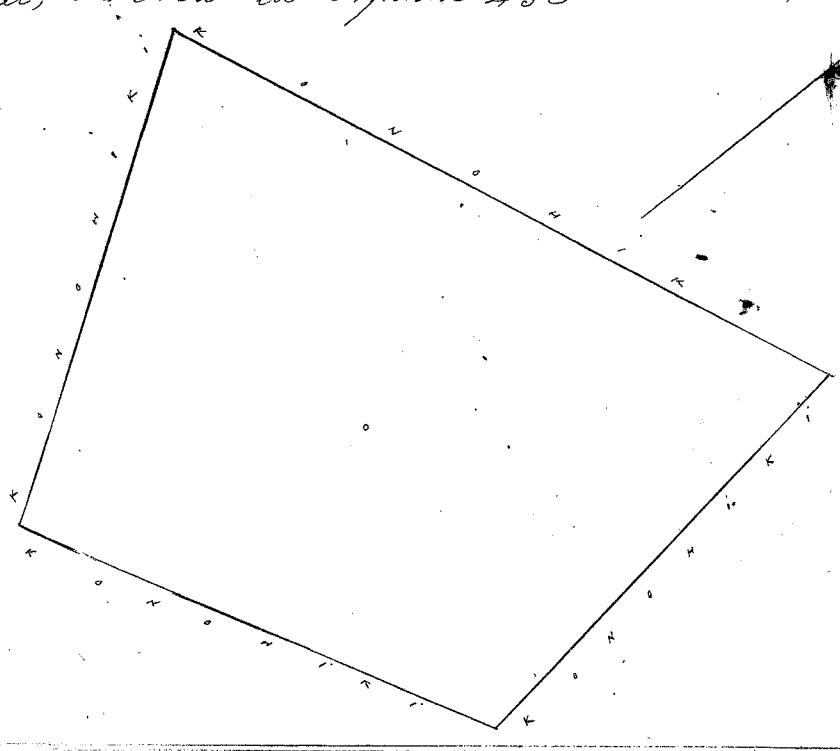

Aina $1\frac{1}{2}$ incha = 1 Haul.

Uhu Pau Loa \$4.00

W. L. Lee
Landed J. H. Smith
G. M. Robertson J. Kekaula

Honolulu August 26. 1851

Kahu 9102 Kaauhaukimi. Kahamauui. Moolokai.

Aina no Kaauhaukimi. Kahamauui. Moolokai.

Pahala. E hoomaka ma ke kahi Hihina Ke. o keia ma ke Honohiki. a e holo Ke. $60\frac{1}{2}$ Ke. 3 Haul. $40\frac{1}{2}$ faukua. ma ke Honohiki. alaila Ke. $33\frac{1}{2}$ Ke. 83 faukua. ma ke Honohiki. alaila Ke. 70 Ke. 1 Haul. 12 faukua. ma ke Honohiki. alaila A. 29 Ke. 1 Haul. 11 faukua. ma ke Honohiki. alaila Ke. $67\frac{1}{2}$ Ke. 1 Haul. 4 faukua. ma ke Honohiki. alaila A. $24\frac{1}{4}$ Ke. 4 Haul. 37 faukua. ma ke Honohiki. alaila A. $70\frac{1}{2}$ Ke. 2 Haul. $38\frac{1}{2}$ faukua. ma ke Honohiki. alaila A. $49\frac{1}{4}$ Ke. 85 faukua. ma ke Honohiki.

about $N. 75^{\circ} \frac{3}{4} W.$ No. 1 Haul 58 fathoms ma ko Honolulu. alaila $N. 88^{\circ} \frac{3}{4} W.$ No. 1 Haul 21 fathoms ma ko Honolulu.
 alaila $N. 16^{\circ} \frac{3}{4} W.$ No. 1 Haul 34 fathoms ma ko Honolulu. alaila $N. 22^{\circ} \frac{1}{2} W.$ No. 2 Haul 3 fathoms ma ko Honolulu. a hiki
 i hiki i hoomakai. Ma ia Apuna 2 Oka 662 Anana.
 July 8. 1851.
 R. W. Meyer
 Surveyor.

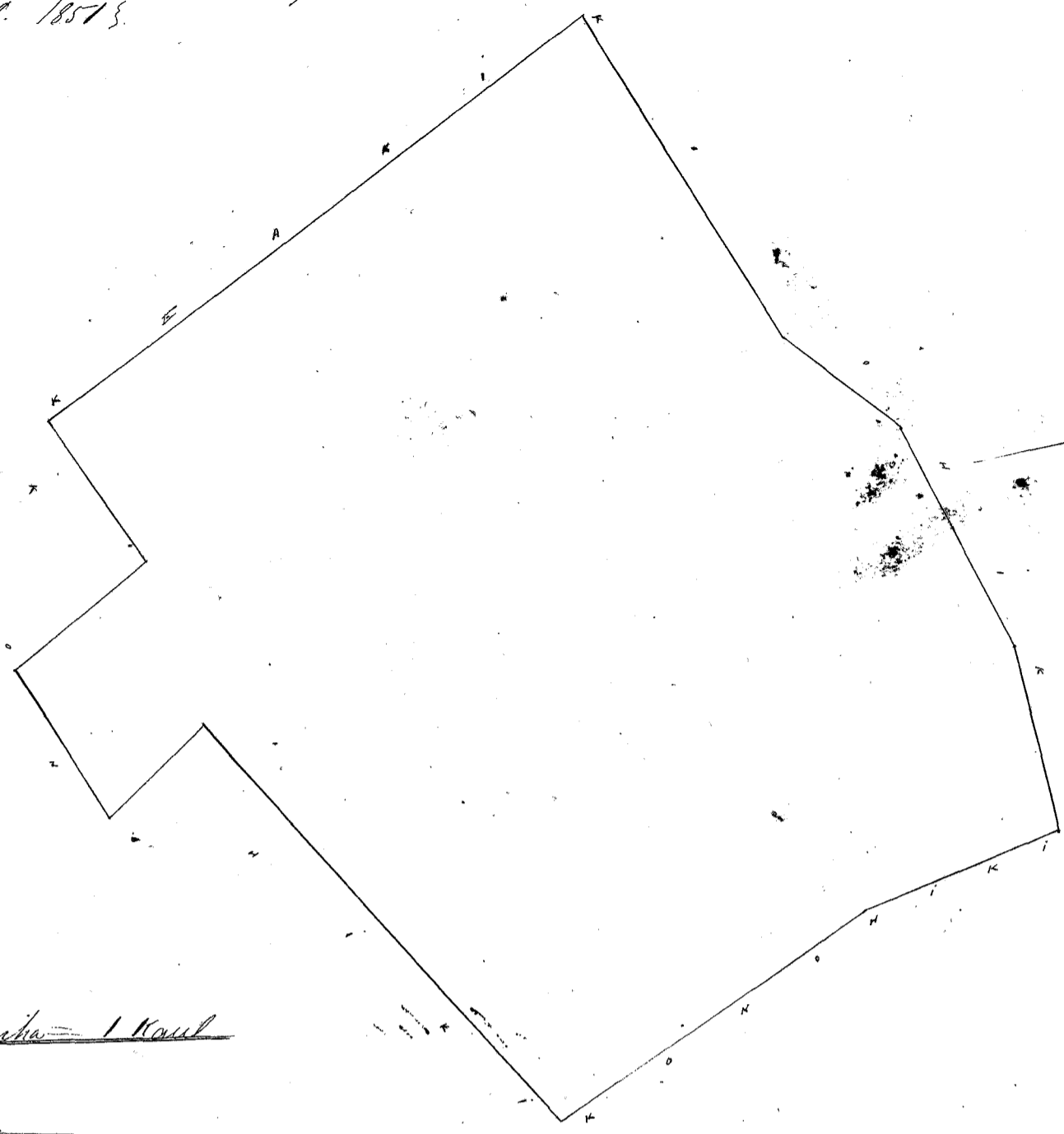

Scale 1 inch = 1 Haul

Uku Pau Loo \$6.00

W. L. Lee

Honolulu August 26. 1851.

Laird J. H. Smith
 G. M. Robertson J. Kikaukaha

~~Keolu 2nd Haul 4058 Kaiue 30113~~ Kalaupapa Molokai

~~Ap. 1 Anu no Kaiue Kalaupapa Molokai.
 O hoomaka ma ko hiki Honolulu hema. i hiki anu ma ko Nahakumakalili. a hiki $N. 28^{\circ} W.$ Haul
 60 fathoms ma ko Nahakumakalili. alaila $N. 5^{\circ} W.$ Haul 65 fathoms ma ko Mauna. alaila $N. 45^{\circ} W.$ Haul
 60 fathoms ma ko Mauna. alaila $N. 33^{\circ} W.$ Haul 95 fathoms ma ko Mauna. alaila $N. 58^{\circ} \frac{3}{4} W.$ Haul 20 fathoms
 ma ko Nahakumakalili. a hiki i hiki i hoomakai. Ma ia Apuna 600 1/2 Anana.
 Dekemaba 6. 1850.~~

Ap. 2 Loi no Kalaupapa Kalaupapa Molokai.
 O hoomaka ma ko hiki Hikiina Akau. i hiki loi ma ko Peter. fili anu ma Hikiikoke. a hiki
 $N. 30^{\circ} W.$ Haul 82 fathoms ma ko Hikiikoke. alaila $N. 2^{\circ} W.$ Haul 35 fathoms ma ko Hikiikoke. alaila $N. 56^{\circ} W.$
 66 fathoms ma ko Peter alaila $N. 30^{\circ} W.$ Haul 30 fathoms ma ko Peter. alaila $N. 66^{\circ} W.$ Haul 86 fathoms ma ko
 Peter. a hiki i hiki i hoomakai. Ma ia Apuna 230 Anana
 Dekemaba 6. 1850.
 R. W. Meyer
 Surveyor.

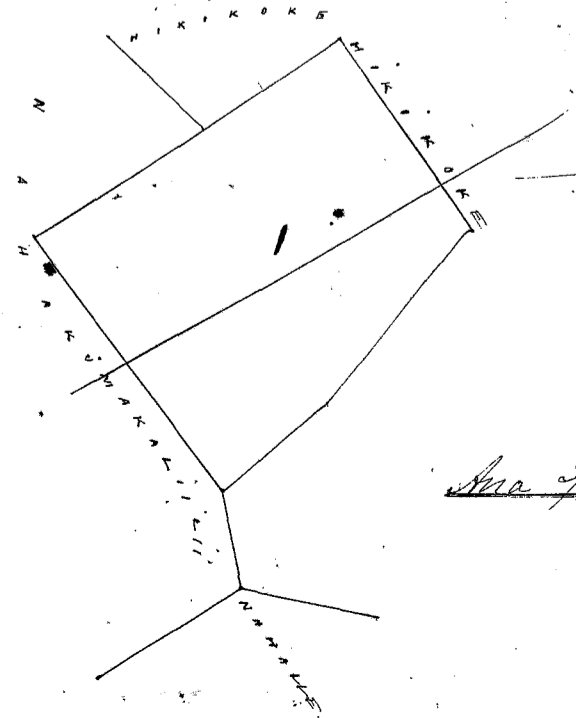

Scale 3/4 inch = 1 Haul

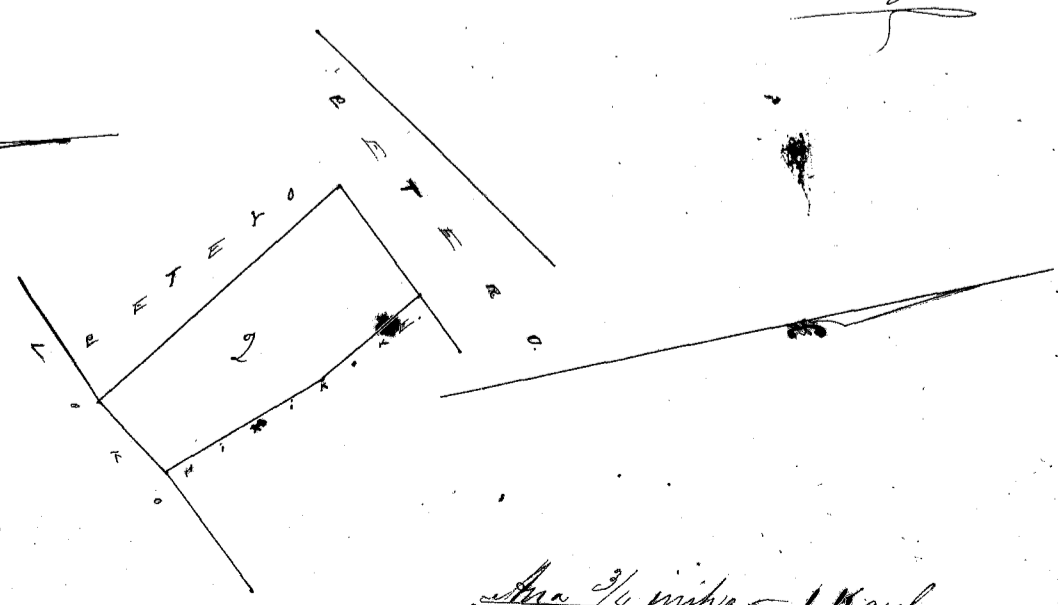

Scale 3/4 inch = 1 Haul

Kalaupapa Anana 200. Vol III. ma ko

Uku paau loa \$3.00

Honolulu Augt 26 1851

W. L. Lee
G. M. Robertson J. H. Smith
Loawedi I. Hekaulaha

Hulu 2376. Kaluan II 5518 Maunawai Molokai

A.P. 4096

Aina no Kaluan II Maunawai Molokai.
Pakala. E hoomaka ma ke kahi Akau o keia ma ke Kaluan I. pili ana ma ke alanui a e holo
Noi 53 1/2 No. 1 Haul. 72 fauku. ma ke alanui alaila Noi 27 No. 1 Haul. 86 fauku. ma ke Omi alaila Noi.
19 No. 2 Haul. 43 fauku. ma ke Hohob. alaila Akau. 67 1/4 No. 2 Haul. 1 fauku. ma ke Hoana. alaila
Akau. 77 1/2 No. 81 1/2 fauku ma ke Hoana. alaila Noi. 37 No. 52 fauku. ma ke Hoana. alaila A. 47 1/2 No.
94 fauku. ma ke Hikofoaia. alaila Akau. 37 No. 2 Haul. 28 fauku. ma ke Hikofoaia. alaila Noi. 61 3/4
No. 1 Haul. 37 fauku. ma ke Kalua I alaila A. 30 1/4 No. 3 Haul. 8 fauku. ma ke Kalua I a hiki
i kahi i hoomakai. Ma ia Apana 1 Eka 147 Anana

July 8 1851

R. W. Meyer
Surveyor

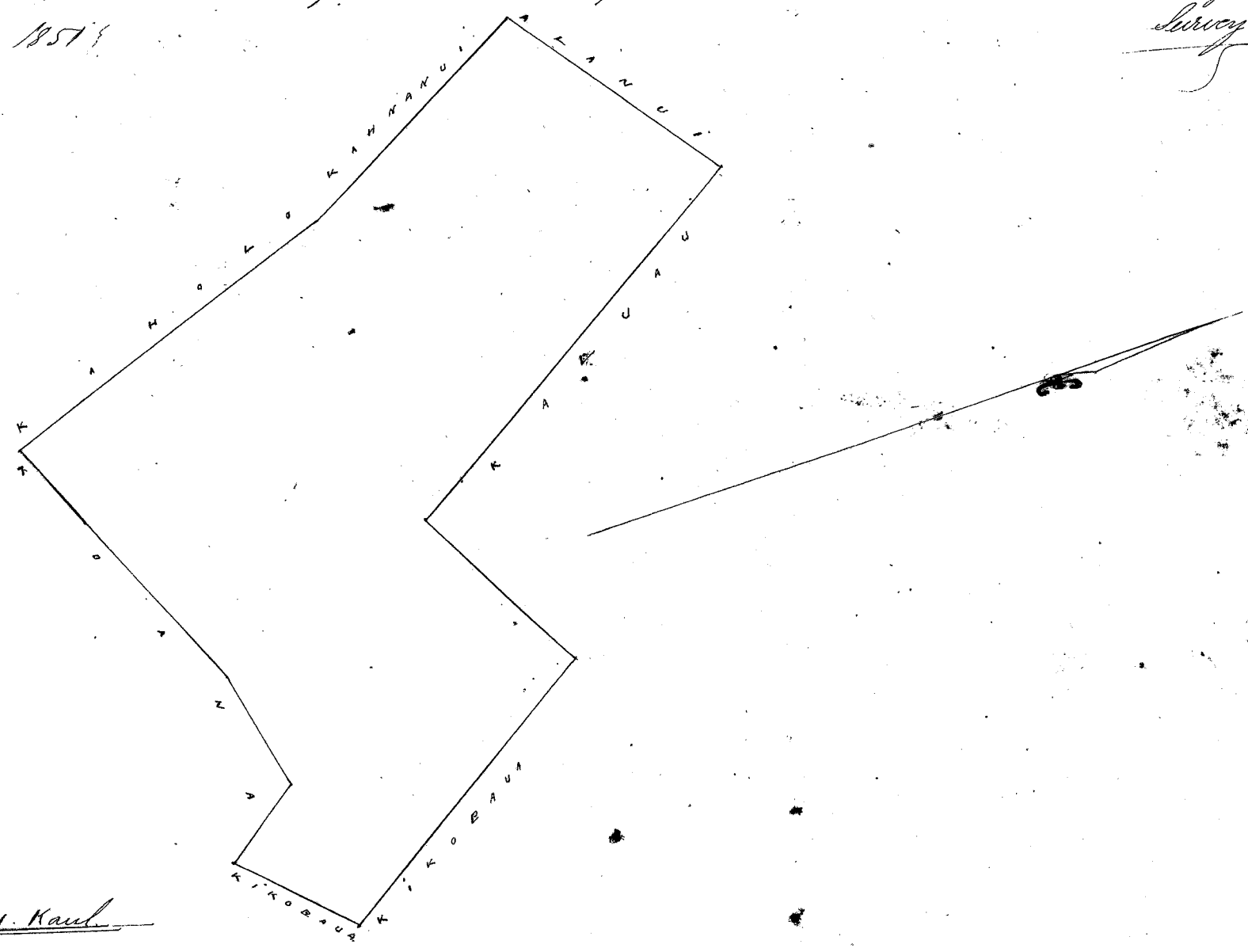

Ana 1 maha 1 Kaul

Uku paau loa \$6.00

Honolulu August 26 1851

W. L. Lee
Loawedi J. H. Smith
G. M. Robertson I. Hekaulaha

Hulu 3966 Haunakahi (Page 277) Waiaupe Molokai

Aina no Haunakahi Waiaupe Molokai.
Kula. E hoomaka ma ke kahi Noi. a keia ma ke Heilo. pili ana ma ke Honohiki. a e
holo A. 34 1/2 No. 2 Haul. 18 fauku. ma ke Heilo. alaila A. 31 1/4 No. 96 1/2 fauku. ma ke Honohiki
alaila A. 55 3/4 No. 81 fauku. ma ke Honohiki. alaila A. 40 1/2 No. 1 Haul. 71 1/2 fauku. ma ke
Honohiki. alaila A. 63 1/4 No. 1 Haul. 90 fauku. ma ke Oopa. alaila. Noi. 43 1/2 No. 77 fauku.
ma ke Honohiki. alaila A. 55 3/4 No. 57 fauku. ma ke Honohiki. alaila Noi. 40 1/4 No. 1 Haul.
97 fauku. ma ke Honohiki. alaila Noi. 12 No. 3 Haul. 19 fauku. ma ke Honohiki. alaila. Noi. 73 1/4
No. 1 Haul. 12 3/4 fauku. a hiki i kahi i hoomakai. Ma ia Apana 1 Eka 285 Anana

Julai 8. 1851

R. W. Meyer
Surveyor

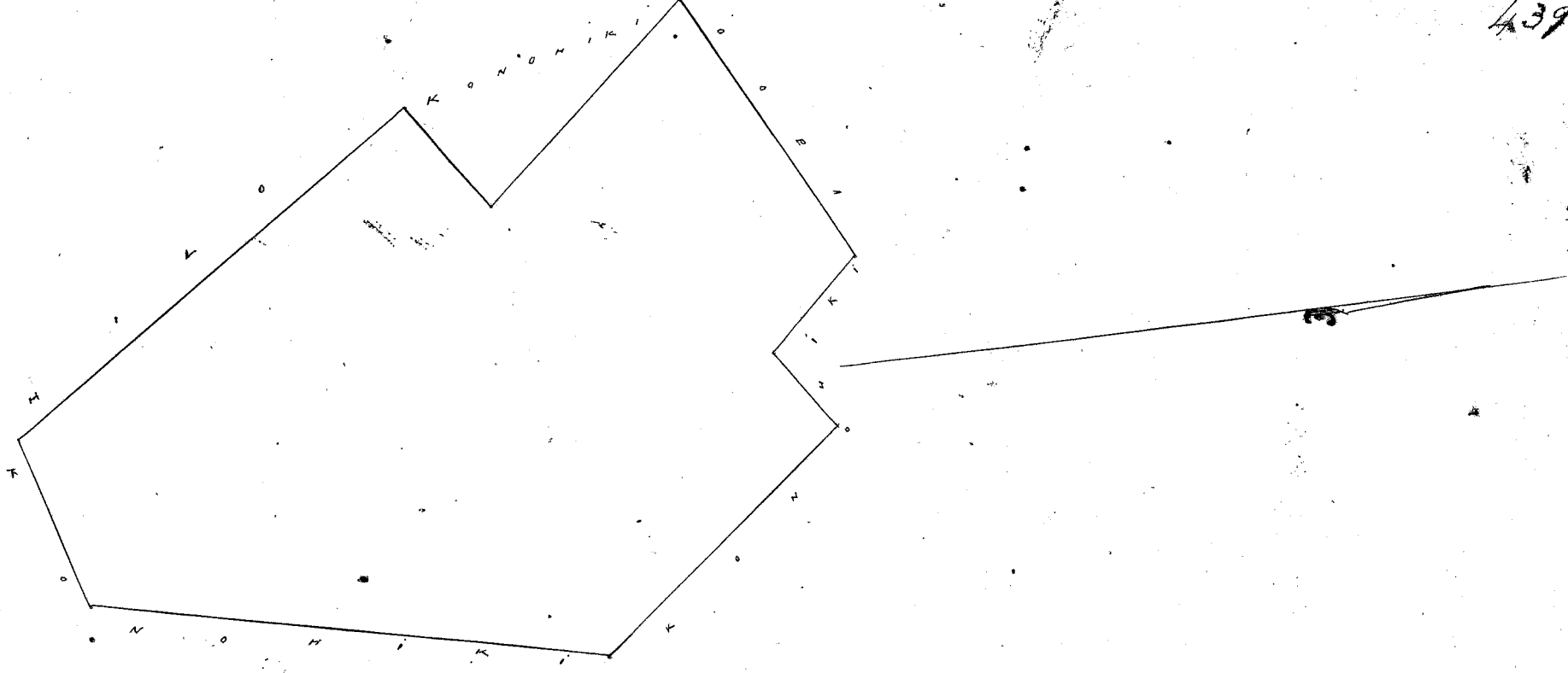

Aina 1 mihi = 1 Kaul

Uku Pau Loa \$6.00

Honolulu Augt 26. 1857.
 W. L. Lee
 G. M. Robertson J. H. Smith
 Lawrence J. Kekaulahas

Keolu 237 Ho Auana + riven to Waiaholo 602 17 Maunawai. Moelohai

Aina no Auana. Maunawai. Moelohai.
 Pahale. E hoomaka ana ke kahi Kikina Noma i kahi ma ke Kikopuaia, pili ana i ke Konoheki.
 a i holo. N. $77\frac{1}{4}^{\circ}$ Ho. 55 faukua. ma ke Konoheki, alaila. N. 54° Ho. 61 faukua. ma ke Konoheki. alaila. Ho. 88° Ho.
 2 Kaul. 30 faukua. ma ke Konoheki. alaila. N. 32° Ho. 1 Kaul. 62 faukua. ma ke Konoheki. alaila. N. 19° Ho. $7\frac{1}{2}$
 faukua. ma ke Konoheki. alaila. N. 30° Ho. 89 faukua. ma ke Konoheki. alaila. N. $67\frac{1}{2}^{\circ}$ Ho. 2 Kaul. 1 faukua. ma ke
 Kuluau 2. alaila. N. $77\frac{1}{2}^{\circ}$ Ho. $81\frac{1}{2}$ faukua. ma ke Kuluau 2. alaila. Ho. 37° Ho. 52 faukua. ma ke Kuluau 2. alaila.
 Ho. $45\frac{1}{2}^{\circ}$ Ho. 1 Kaul. 76 faukua. ma ke Kikopuaia, alaila. Ho. 14° Ho. 1 Kaul. 4 faukua. ma ke Kikopuaia. alaila.
 Ho. $38\frac{1}{2}^{\circ}$ Ho. 1 Kaul. 24 faukua. ma ke Kikopuaia, alaila. Ho. 13° Ho. 47 faukua. ma ke Kikopuaia, a hiki i kahi
 i hoimakai. Hea ia Apana 1. Eka 205 Auana

P. W. Meyer
Surveyor

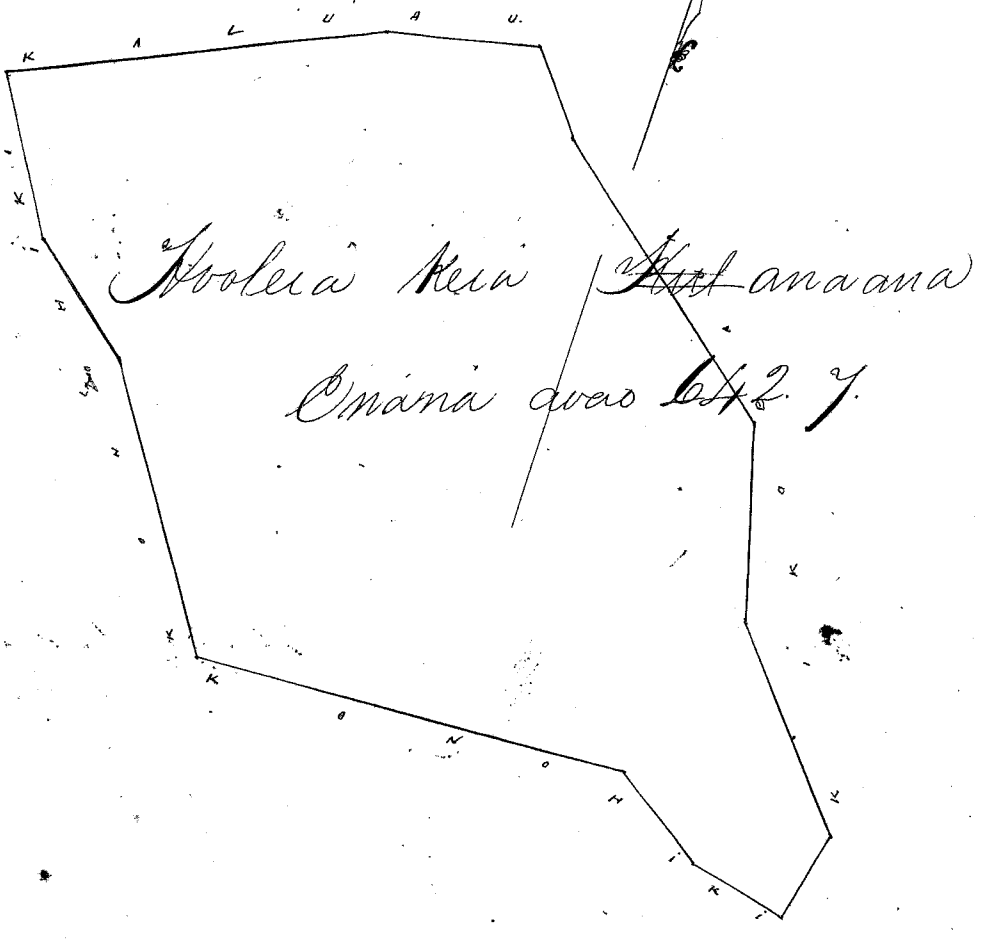

Aina 1 mihi = 1 Kaul

Uku Pau Loa \$6.00

Honolulu Augt 26. 1857.
 G. M. Robertson J. H. Smith
 Lawrence J. Kekaulahas

Keolu 3938 Napako. Laie. Koolailoa. Oahu

Apana 1. 1 Loi. E hoomaka ana ma ke kahi Akau. a i holo ana. Ho. 66° Ho. 92 faukua.
 e. pili ana i ke Keliwainaiolo. Ho. 23° Ho. 76 faukua. e pili ana i ke Kuluau. N. 72° Ho. 87 faukua. e
 pili ana i ke Konoheki. N. 20° Ho. 85 faukua. e pili ana i ke Kuluau, a hiki i kahi i hoimakai. Eka
 Apana 2. 2 Loi. E hoomaka ana ma ke kahi Akau. a i holo ana. Ho. 36° Ho. 160 faukua.
 e pili ana i ke Konoheki. Ho. 59° Ho. 140 faukua. e pili ana i ke Kuluau. N. 28° Ho. 168 faukua. e pili

440
 20
 23
 16
 25
 75

ana i ko Pili. A. 62° N. 121 fanku. e pili ana i ko Hano. a hiki i kahi i hoomakāi 2/100 Eka.

Apāna 3. 1 Loi Choomaka ana ma ke kīhi Akau. a e holo ana. N. 19° N. 30 fanku. e pili ana i ko Kapule. N. 68° N. 100 fanku. e pili ana i ko Kapule. A. 19° N. 30 fanku. e pili ana i ko Hauaiomano. A. 68° N. 100 fanku. e pili ana i ko Hauaiomano, a hiki i kahi i hoomakāi 3/100 Eka.

Apāna 4. Aina Hula. E hoomaka ana ma ke kīhi Akau. a e holo ana. N. 30° N. 120 fanku. e pili ana i ko Honolulu. N. 1° N. 148 fanku. e pili ana i ko Honolulu. A. 42° N. 85 fanku. e pili ana i ko Honolulu. A. 54° N. 167 fanku. e pili ana i ko Honolulu, a hiki i kahi i hoomakāi 16/100 Eka.

Apāna 5. Pahale. E hoomaka ana ma ke kīhi N. a e holo ana. A. 30° N. 158 fanku. e pili ana i ko Pounahi. A. 60° N. 158 fanku. e pili ana i ko Honolulu. N. 30° N. 158 fanku. e pili ana i ko Honolulu. N. 60° N. 158 fanku. e pili ana i ko Honolulu, a hiki i kahi i hoomakāi 1/4 Eka.

June 3. 1851.

A. F. Turner.
 Luna ana ana

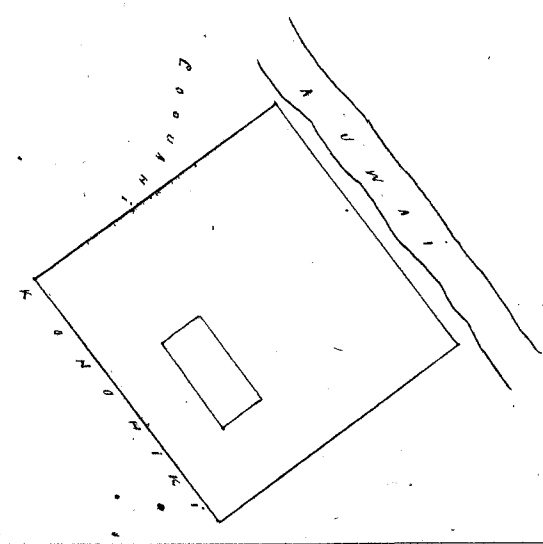
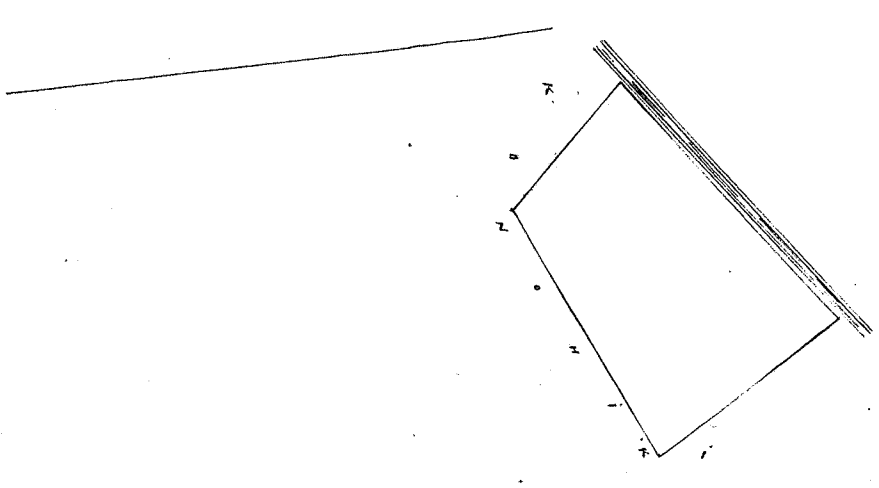
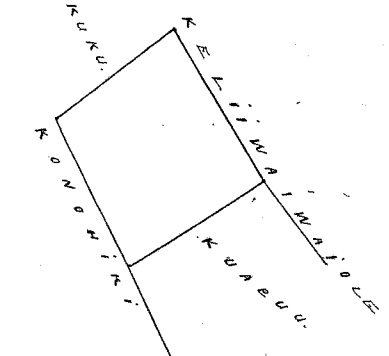
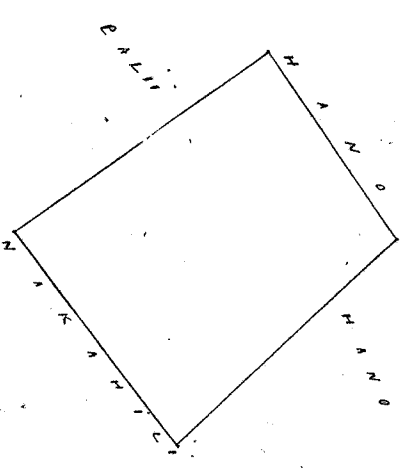
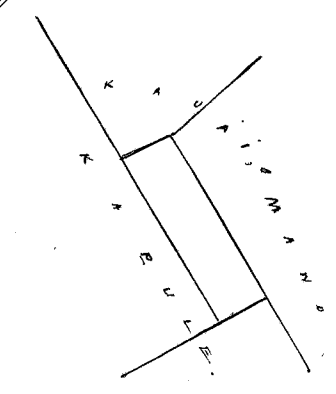

Wm Geo Lee

\$6.00

W. L. Lee

J. K. Kapaeha

Forrest

J. M. Smith

G. M. Robertson

Honolulu. August 26. 1851.

Helu. 4514. Pūpuka.

Lani. Hoo Lanu. Oahu.

Apāna 1. Aina Hula. Choomaka ana ma ke kīhi Akau. a e holo ana. N. 38° N. 220 fanku. N. 62° N. 237 fanku. A. 35° N. 250 fanku. A. 69° N. 234 fanku. a hiki i kahi i hoomakāi 54/100 Eka.

Apāna 2. Hula. Choomaka ana ma ke kīhi Akau. a i holo ana. N. 50° N. 300 fanku. e pili ana i ko Keliwainaiwole, N. 45° N. 250 fanku. e pili ana i ko Honolulu. A. 50° N. 300 fanku. e pili ana i ko Hainoahou, A. 45° N. 250 fanku. e pili ana i ka fele, a hiki i kahi i hoomakāi 3/4 Eka.

Apāna 3. Hula. Choomaka ana ma ke kīhi Akau a e holo ana. N. 43° N. 144 fanku. e pili ana i ko Honolulu. N. 2° N. 188 fanku. e pili ana i ko Honolulu. A. 74° N. 84 fanku. e pili ana i ko Honolulu. A. 21° N. 245 fanku. e pili ana i ko Honolulu, a hiki i kahi i hoomakāi 1/5 Eka.

Apāna 4. 2 Loi Choomaka ana ma ke kīhi Akau. a e holo ana. N. 30° N. 100 fanku. e pili ana i ko Kapule. A. 71° N. 91 fanku. e pili ana i ko Kapule. N. 30° N. 85 fanku. e pili ana i ko Kalo. N. 60° N. 94 fanku. ma ke Anakāi A. 32° N. 100 fanku. e pili ana i ko Moai. N. 88° N. 90 fanku. e pili ana i ko Moai. A. 30° N. 125 fanku. e pili ana i ko Hano. A. 68° N. 110 fanku. e pili ana i ko Hauaiomano, a hiki i kahi i hoomakāi 1/5 Eka.

Apāna 5. 1 Loi Choomaka ana ma ke kīhi Akau. N. 32° N. 171 fanku. e pili ana i ko Moai. N. 60° N. 60 fanku. e pili ana i ko Anaka. A. 32° N. 180 fanku. e pili ana i ko Anaka. A. 61 1/2° N. 60 fanku. e pili ana i ko Hano. a hiki i kahi i hoomakāi 1/10 Eka.

Apāna 6. 1 Loi Choomaka ana ma ke kīhi Akau. a e holo ana. N. 54° N. 120 fanku. e pili ana i ko Haku. N. 34° N. 53 fanku. e pili ana i ko Paakahi. A. 44° N. 117 fanku. e pili ana i ko Moanauli. A. 34° N. 30 fanku. e pili ana i ko Moanauli, a hiki i kahi

54
 20
 20
 10
 184
 25
 7.09

hoomakai 1/20 Eka
Apana 7 Pahale 1/4 Eka May 29 1857

A. F. Turner
Luna ana aina.

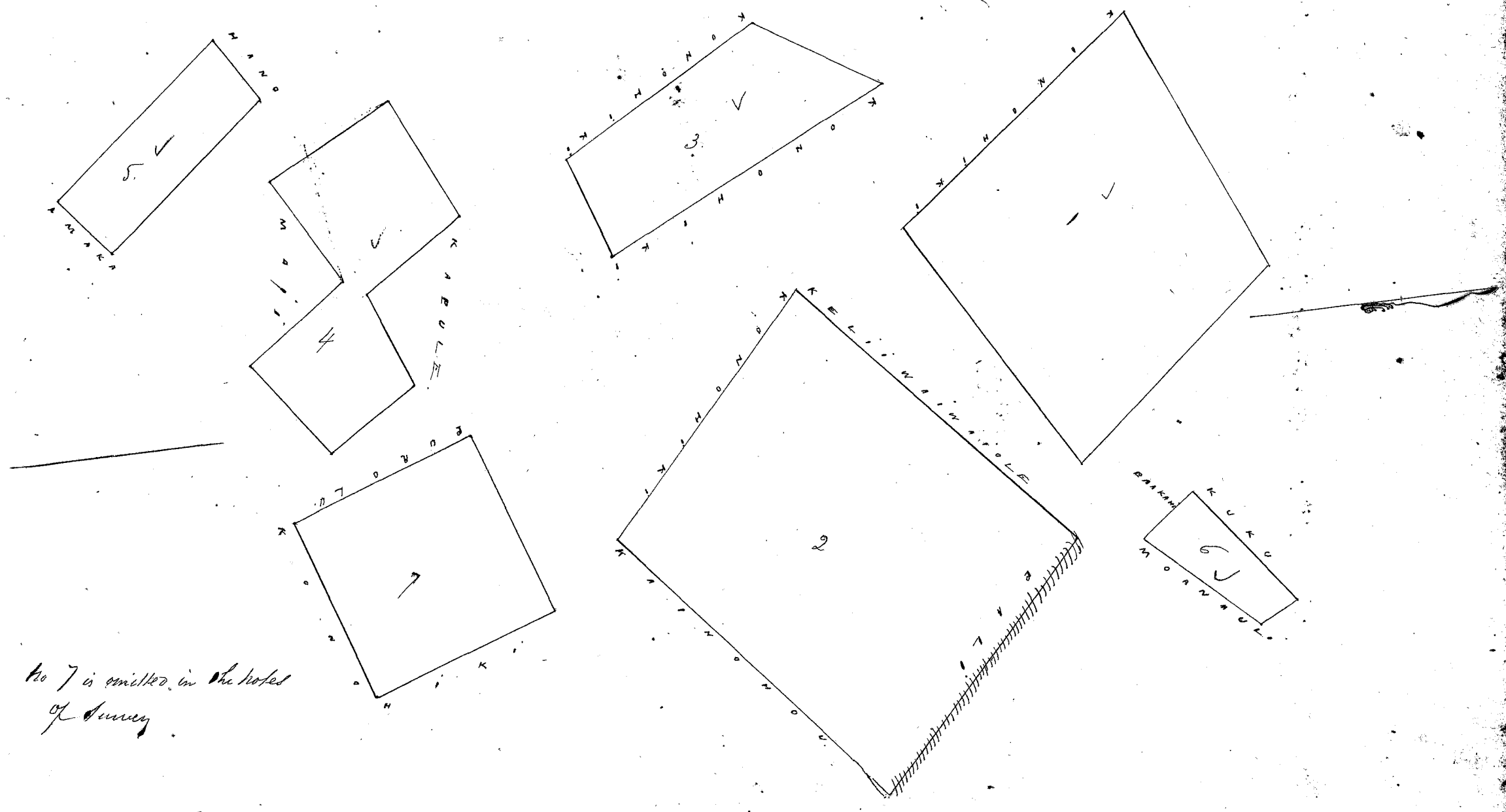

No 7 is omitted in the notes of survey

Wai Pau Loo 1750

W. L. Lee
J. Heaulaha
G. M. Robertson
L. Orange
J. H. Smith

Honolulu August 26. 1857

Hele 8580 Pali Lani Koolaula Oahu.

Apana 1. Kula & Pahale. Chomaka ana ma ke kahi Homohama Akau. a e holo ana. He. 43 Hei. 163 fauku. e pili ana i ke Homohiki. A. 55 Hei. 80 fauku. e pili ana i ke Nafahu. He. 46 Hei. 211 fauku. e pili ana i ke Nafahu. A. 80 Hei. 225 fauku. e pili ana i ke Pukolu, A. 50 Hei. 310 fauku. e pili ana i ke Keliwawawio. He. 85 1/2 Hei. 320 fauku. e pili ana i ke Homohiki. a hiki i kahi i hoomakai 0. 57/100 Eka.

Apana 2. 2 Loi Chomaka ana ma ke kahi Akau. a e holo ana. He. 35 Hei. 225 fauku. e pili ana i ke Moranauli. He. 60 Hei. 115 fauku. e pili ana i ke Kaipua. A. 32 Hei. 200 fauku. e pili ana i ke Punahehaha. A. 45 Hei. 100 fauku. e pili ana i ke Homohiki. a hiki i kahi i hoomakai 0. 23/100 Eka.

Apana 3. 1 Loi Chomaka ana ma ke kahi Akau. a e holo ana. He. 30 Hei. 290 fauku. e pili ana i ke Nafaku. He. 62 Hei. 200 fauku. e pili ana i ke Moranauli. A. 35 Hei. 200 fauku. e pili ana i ke Haukaleka. A. 15 Hei. 129 fauku. e pili ana i ke Nawai. A. 68 Hei. 185 fauku. e pili ana i ke kahawai. a hiki i kahi i hoomakai 0. 53/100 Eka.

29 May 1857

A. F. Turner
Luna ana aina

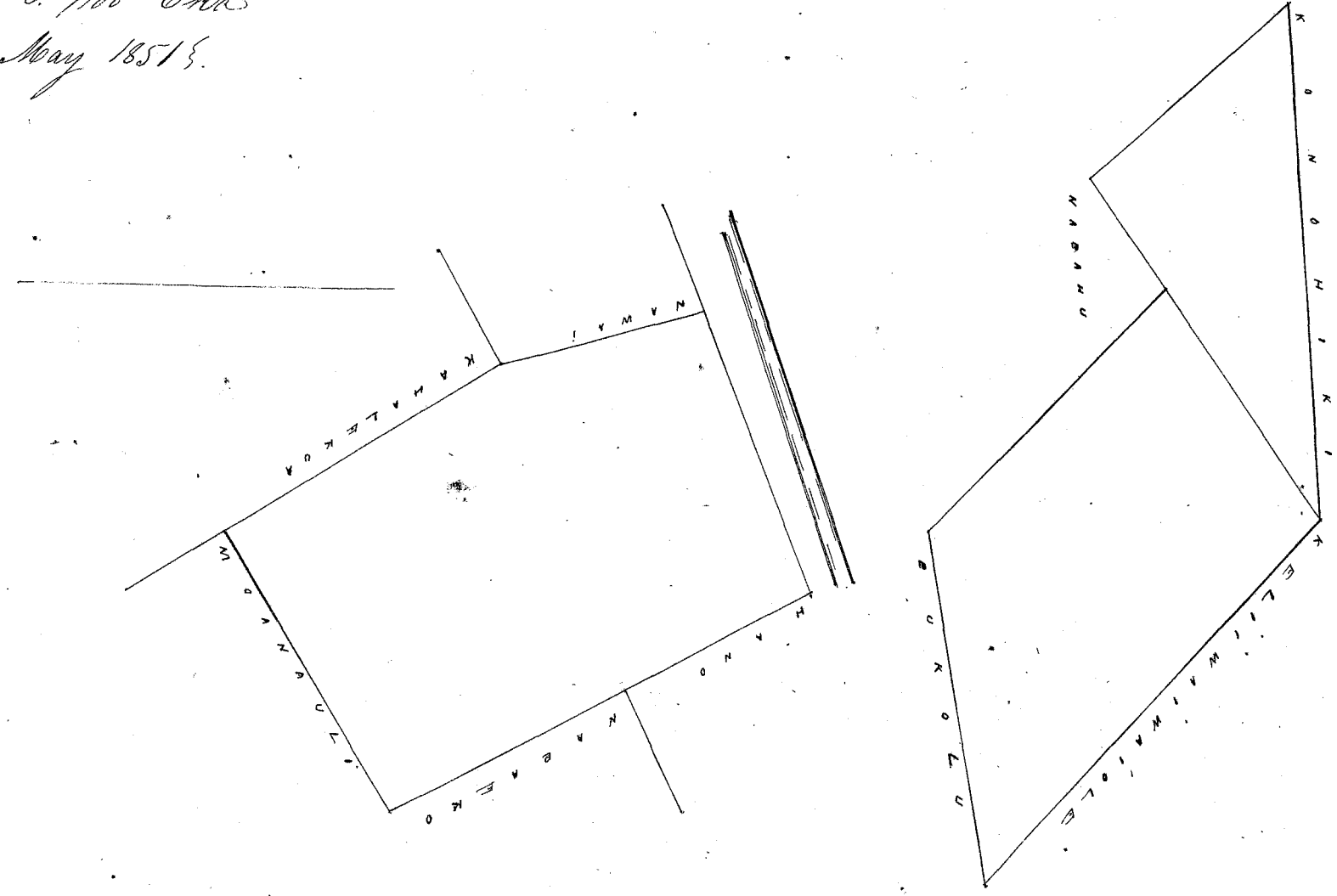

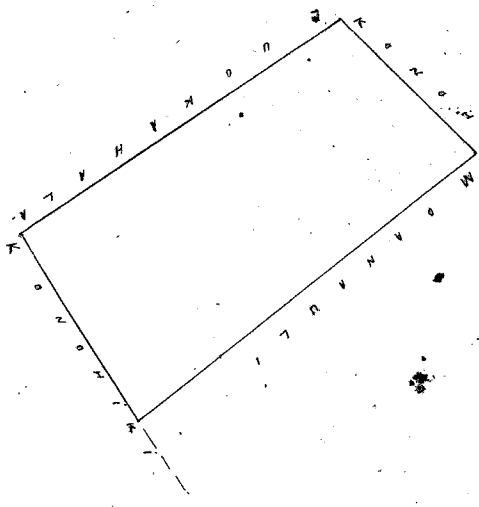

Uku Pau Loa \$5.00

W. L. Lee
J. Kekaulahao
J. S. Emerson
L. M. Smith
G. M. Robertson

Honolulu August 26. 1851.

Hele 2921. Haumailiula

Waialea Koolauloa Oahu.

Ho Haumailiula Kuleana ma Waialea Koolauloa Oahu.

Hoomaka ma ke kahi Komoehana Akau, o ke Kalalawaia aiaa, holo Ke. 35 Ho. 1.18 ma ke Hanaua, holo Ke. 20 Ho. 71 ma ke Hanaua, holo Ke. 39 1/2 Ho. 5.47 ma ke Namohala, holo Ke. 55 Ho. 2.47 ma ke Namohala holo Ke. 5 1/2 Ho. 70 ma ka fa. holo Ke. 39 1/2 Ho. 10.40 i ka pali, holo A. 53 Ho. Ke. 1.40 ma ka pali, holo A. 34 Ho. 18.25 ma ke Komoehana o Kalalawaia, i kahi mua, 2.73 Eka

J. S. Emerson.

Maia ma aia

March 12. 1851.

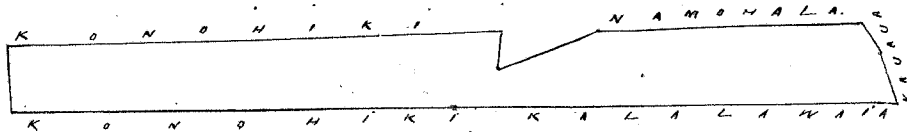

Uku ma ke Kaula

Uku Pau Loa \$6.00

W. L. Lee
J. Kekaulahao
G. M. Robertson
L. M. Smith
J. S. Emerson

Honolulu Sept 5. 1851.

Hele 4266. Kalalawaia

Waialea Koolauloa Oahu.

Ho Kalalawaia mau lo ma Waialea Koolauloa Oahu.

Hoomaka ma ka pohaku ma ke kahi Komoehana Kuma, holo A. 54 1/2 Ho. 92 ma ke Komoehana, holo A. 34 Ho. 8.25 ma ke Pookuku, holo Ke. 65 Komoehana 1.25 ma ka auwai, holo Ke. 35 1/2 Ho. 8.72 ma ke Haumailiula, i ke kahi mua, 0.94 o ka Eka

J. S. Emerson.

March 12. 1851.

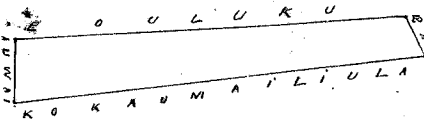

Uku ma ke Kaula

Emana Hou 267 V. 8. Apana 2
o ma keia aiaa o J. S. Emerson
ma hookeia no Kalalawaia.

Uku Pau Loa \$4.00

W. L. Lee
J. Kekaulahao
G. M. Robertson
L. M. Smith
J. S. Emerson

Honolulu Sept 5. 1851.

Hele 2780. Moili

Waialea Koolauloa Oahu.

Ho Moili aiaa ma Waialea Koolauloa Oahu.

Hoomaka ma ke alanui kahi Komoehana Akau, holo A. 54 Ho. 4.37 ma ka fa aiaa, holo Ke. 32 1/2 Ho. 2.90 ma ka loko, holo Ke. 59 1/2 Ho. 4.20 ka auwai, holo A. 37 1/2 Ho. 2.40 i konoehana i ke kahi mua 1.13 Eka

J. S. Emerson.

March 12. 1851.

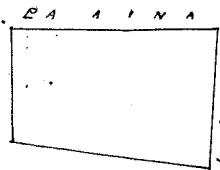

Uku ma ke Kaula

W. L. Lee
G. M. Robertson
Lawrence O. Hekaulahas

Honolulu Sept 5 1857.

Helehu 2760. Nua + 26725 Waialea Koolauloa Oahu.

Ho Nua oia Waialea Koolauloa Oahu.
Apana 1. Ho mataka ma ke kahi o Ikaia Kama. holo A. 12° Ho. 1.60 ma ke Kauhela. holo. Ho. 78° Ho. 1.10 ma ke
Kauhela. holo. A. 35 1/2° Ho. 2.37 ma ke Kauhela. holo. Ho. 71° Ho. 1.41 ma ke Kauhela. holo. Ho. 34° Ho. 3.09 ma ke
Kauhela. holo. Ho. 51° Ho. 1.50 ma ke Kauhela. holo. A. 60 1/2° Ho. 1.54 i ke kahi maa. 7 Eka.

Apana 2. Ho mataka ma ke kahi o Ikaia Kama. holo ma ke kahi oia. A. 50° Ho.
4.00 holo ma ke kahi oia. Ho. 33 1/2° Ho. 17.70 i ke kahi oia. holo ma ke kahi oia. Ho. 50° Ho. 4.00 holo ma ke
Kauhela. holo. A. 33 1/2° Ho. 17.70 i ke kahi maa. 7.08 Eka.

J. S. Emerson.

Waialea March 12 1857.

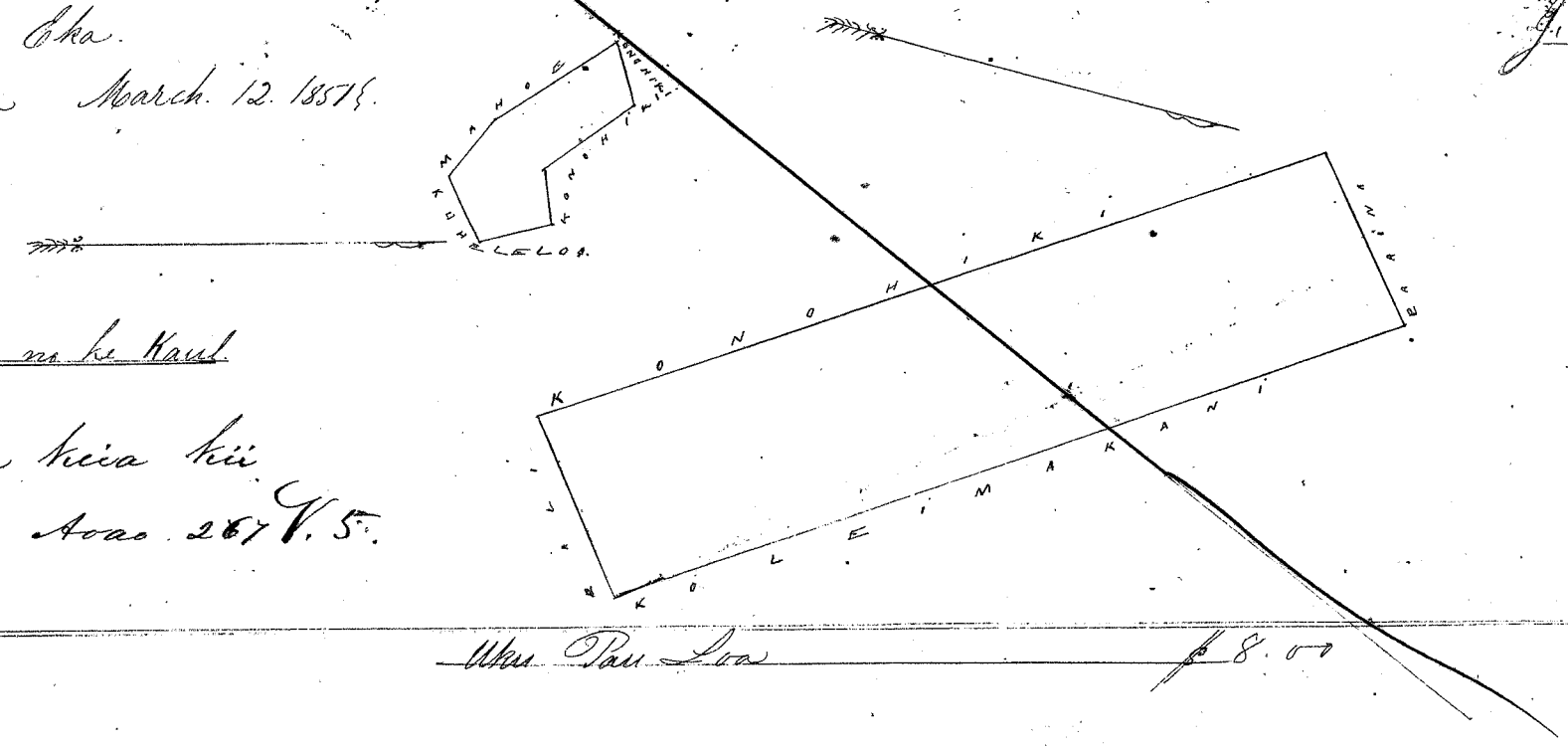

Umuia ma ke Kaula

Koolia kua kii
Emana Aua 287 V. 5.

G. M. Robertson
Lawrence

Honolulu Sept 5 1857.

Helehu 3191 B. Oopa + Kaluaha Molokai.

Aua no Oopa Kaluaha Molokai.

Apana 1. Ho mataka ma ke kahi o Kauhela. holo. a e holo Maau. 20° Ho. 98
fauteu. ma ke Kauhela. alaila A. 87° Ho. 57 fauteu. ma ke Kauhela. alaila Ho. 10° Ho. 97 fauteu. ma ke Kauhela.
alaila Ho. 89 1/2° Ho. 1 fauteu. ma ke Kauhela. a hiki i kahi i ho mataka. Ma ia Apana 95 1/10
Aua.

Maraki 1. 1857.

Apana 2. Loi no Oopa. Ualapue Molokai. (Molokai Ualapue)

Ho mataka ma ke kahi o Maau. holo ma ke kahi oia. holo Ho. 23 1/4° Ho. 90 1/2 fauteu. ma
ke Kauhela. alaila Ho. 55° Ho. 46 1/2 fauteu. ma ke Kauhela. alaila A. 38 1/2° Ho. 73 fauteu. ma ke Kauhela. alaila A. 44 1/2°
Ho. 70 fauteu. ma ke Kauhela. a hiki i kahi i ho mataka. Ma ia Apana 55 1/2 Aua.

Apana 3. Loi no Oopa Ualapue Molokai.

Ho mataka ma ke kahi o Maau. holo ma ke kahi oia. holo Ho. 42 1/2° Ho. 53 1/2 fauteu. ma
ke Kauhela. alaila Ho. 53° Ho. 45 fauteu. ma ke Kauhela. alaila A. 53 3/4° Ho. 27 fauteu. ma ke Kauhela. alaila A. 23° Ho. 56
fauteu. ma ke Kauhela. a hiki i kahi i ho mataka. Ma ia Apana 23 1/4 Aua. June 10. 1857.

Apana 4. Loi no Oopa Ualapue Molokai.

Ho mataka ma ke kahi o Maau. holo ma ke kahi oia. holo Ho. 47 1/2° Ho. 57 1/2 fauteu.
ma ke Kauhela. alaila Ho. 12° Ho. 12 fauteu. ma ke Kauhela. alaila Ho. 36 1/4° Ho. 36 fauteu. ma ke Kauhela. alaila
Ho. 68° Ho. 27 1/2 fauteu. ma ke Kauhela. alaila Ho. 37° Ho. 2 fauteu. ma ke Kauhela. alaila Ho. 76° Ho. 2 fauteu.
ma ke Kauhela. alaila A. 46 3/4° Ho. 77 fauteu. ma ke Kauhela. alaila A. 29 1/2° Ho. 2 fauteu. ma ke Kauhela. a hiki i kahi i ho mataka. Ma ia Apana 351 Aua. June 10. 1857.

Apana 5. Aua no Oopa Ualapue Molokai.

Ho mataka ma ke kahi o Maau. holo ma ke kahi oia. holo A. 57 1/4° Ho. 2 fauteu. ma
ke Kauhela. alaila A. 21° Ho. 73 1/2 fauteu. ma ke Kauhela. alaila A. 59 3/4° Ho. 2 fauteu. ma ke Kauhela. alaila
Ho. 49° Ho. 2 fauteu. ma ke Kauhela. alaila Ho. 62° Ho. 2 fauteu. ma ke Kauhela. a hiki i kahi i ho mataka. Ma ia Apana 752 Aua.

Julai 8 1857.

P. W. Meyer
Surveyor

No 3078 Moolo kua oia Opaing Aua
Hekaulahas

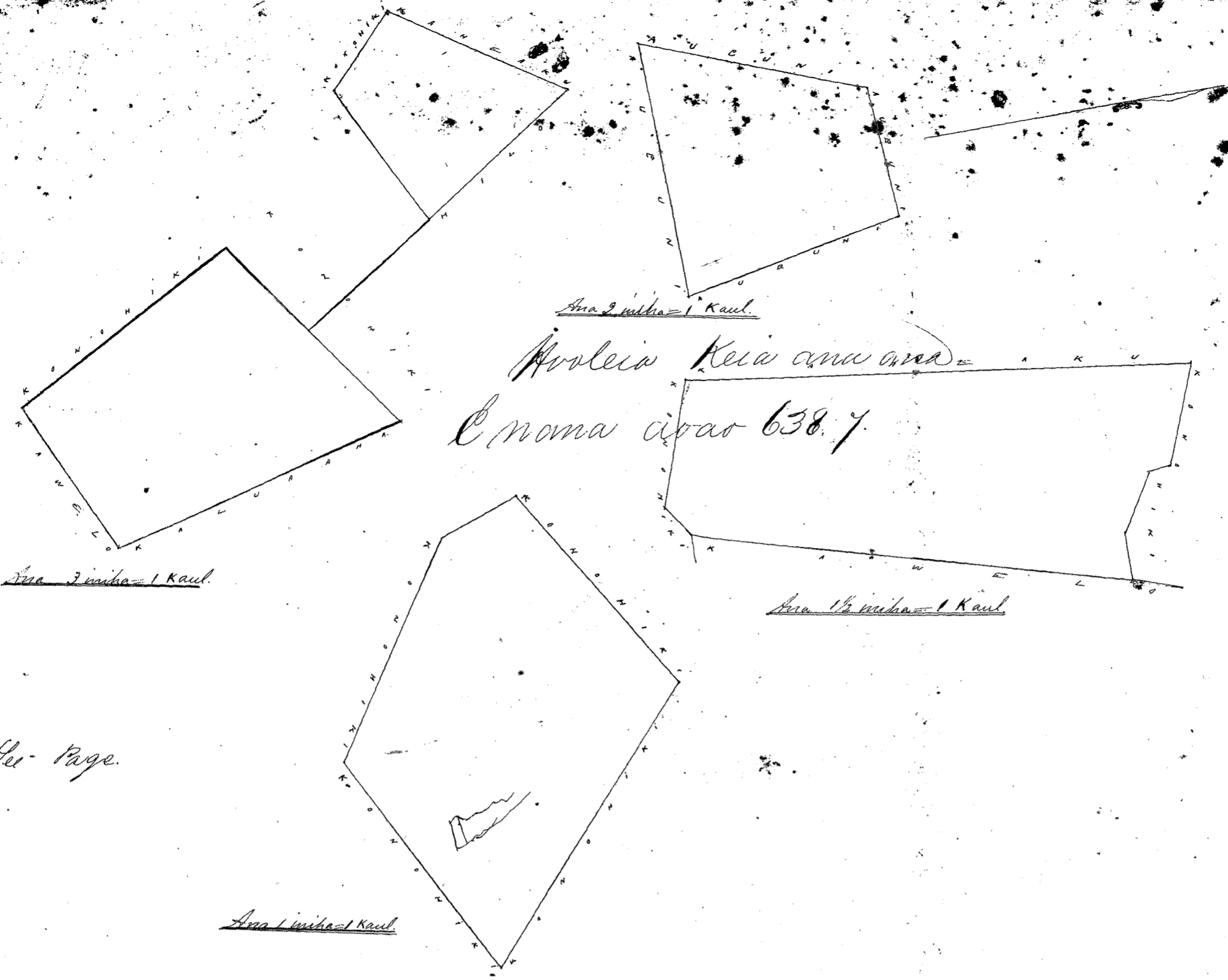

Aua 2 uaha = 1 Kaul.
 Aua 1 1/2 uaha = 1 Kaul.
 Aua 1 uaha = 1 Kaul.
 Aua 1 1/2 uaha = 1 Kaul.

Avoleia Keia ana ana
 Enoma aiaa 638.7

See Page.

West Side Sea 17.00

Honolulu Sept 5. 1851.
 G. M. Robertson
 L. L. Smith
 J. Kikambahao

Volu. 3666; Aua ana no Aua ana Keia ana ana a e holo A. 26 1/8 No. 14 Kaul. 33 fauku.
 Aua ana no Aua ana Keia ana ana a e holo A. 26 1/8 No. 14 Kaul. 33 fauku.
 ma ke Kauhiki alaila No. 22 No. 4 Kaul. 70 fauku. ma ke Kauhiki alaila No. 22 No. 10 Kaul. 70 fauku.
 alaila A. 51 1/2 No. 2 Kaul. 70 fauku ma ke Kauhiki a hiki i kahi i hoomakahi Aua ia Aua 2 Eka
 1130 Anana. Augt 30. 1851.
 W. W. Meyer
 Surveyor

{ From Page 384 }

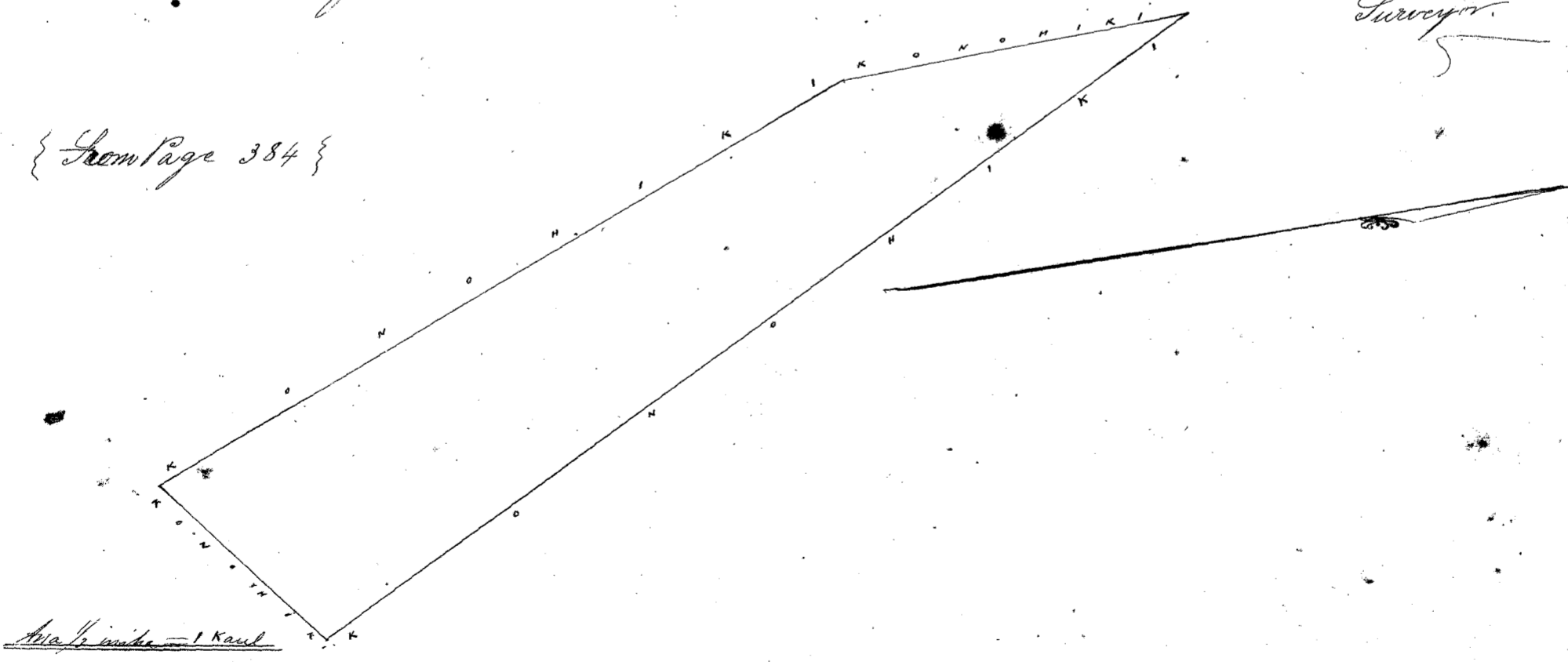

West Side Sea 14.00

Honolulu Enoma aiaa; #2. Augt 1851.
 W. L. L. Smith
 G. M. Robertson

Heleu 3975 Kaulia (P. 284)

Ualapuu Kaloko Molekai

Ainu no Kaulia: Ualapuu ite Kaloko Molekai
 E hoomaka ma ke kiki He. e hele ana a e holo. $A. 48\frac{1}{2}^{\circ}$ He. 7 Kaul. 60 fanku. ma ke Kauhewa. alaila $A. 46^{\circ}$ He. 10 Kaul. 15 fanku. ma ke Pal. alaila He. $23\frac{1}{2}^{\circ}$ He. 7 Kaul. 20 fanku. ma ke Houkiki. alaila He. $38\frac{3}{4}^{\circ}$ He. 7 Kaul. 15 fanku. ma ke Kahawai. a hiki i kahi i hoomaka. Ma ia Apana 6 Eka $128\frac{1}{2}$ Anana. R. W. Meyer. Surveyor.
 Augt 30. 1851.

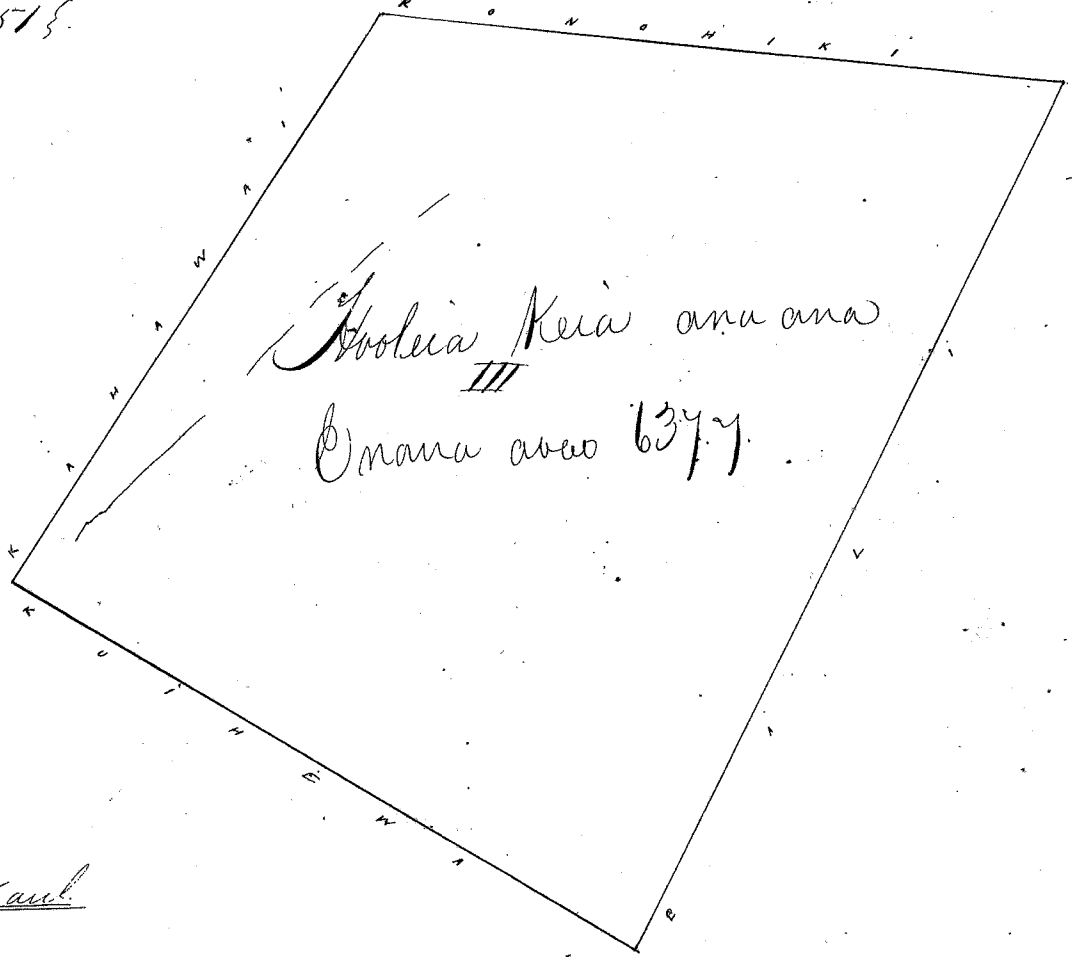

Ana 1/2 inika = 1 Kaul.

Uau Pau la

75.10

Honolulu Sept 5. 1851.

Dr. J. M. Robertson J. H. Smith

Heleu 903 Laubulu

Kuauwa Waianae Oahu

Apana 1. Mo'waia Mo'okii, ili o Kuauwa Waianae Oahu.
 E hoomaka ma ke kiki Akau. e hele ana He. $49\frac{1}{2}^{\circ}$ He. 1.52 kh. ma ka palena no Chu. Malaila aku. He. 65° He. 2.38 kh. Malaila aku. He. 73° He. 2.48 kh. ma ka palena no Puhii. Malaila aku. He. $4\frac{1}{2}^{\circ}$ He. 2.07 kh. Malaila aku. He. $78\frac{1}{2}^{\circ}$ He. 1.50 kh. ma ka palena no Kaulupii. Malaila aku. He. $65\frac{1}{2}^{\circ}$ He. 2.98 kh. Malaila aku. He. 2° He. 2.00 kh. Malaila aku. 152° He. 2.39 kh. Malaila aku. $A. 40\frac{1}{2}^{\circ}$ He. 4.44 kh. Malaila aku. $A. 57^{\circ}$ He. 5.25 kh. ma ke huumu paki a hiki i ka hoomaka ana. He. 3 Eka me 698 kh. huiwaha.

Apana 2. He fakale mo kahi mau loi, ma Kahapapa Waianae.

E hoomaka ma ke kiki He. e hele ana. $A. 71^{\circ}$ He. 2.78 kh. ma ka palena no Chu. Malaila aku. $A. 36^{\circ}$ He. 1.80 kh. Malaila aku. He. 80° He. 0.85 kh. Malaila aku. $A. 27\frac{1}{2}^{\circ}$ He. 1.84 kh. ma ka palena no Puhii. Malaila aku. He. 57° He. 3.57 kh. Malaila aku. He. 20° He. 1.28 kh. ma ka palena no Kaulupii. Malaila aku. $A. 60^{\circ}$ He. 2.00 kh. ma ka palena no Puhii. Malaila aku. He. $32\frac{1}{2}^{\circ}$ He. 2.00 kh. a hiki i ka hoomaka ana, He. 1 Eka 0.3 kh.

Apana 3. Li'one kahi kula iliko o Kahapapa a me Pahoa. E hoomaka ma ke kiki Akau. e hele ana. He. 28° He. 3.11 kh. ma ka palena no Chu. Malaila aku. He. 70° He. 2.54 kh. ma ka palena kula. Malaila aku. $46\frac{1}{2}^{\circ}$ He. 1.68 kh. Malaila aku. $A. 35^{\circ}$ He. 3.20 kh. ma ka palena o Pahoa. a hiki i ka hoomaka ana. He. 6.62 kh. huiwaha, Pau loa 5 Eka. 371 kh. huiwaha

A. Bishop
Mo'ana

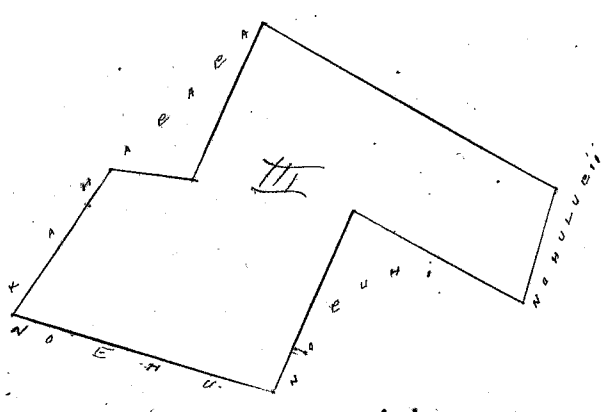
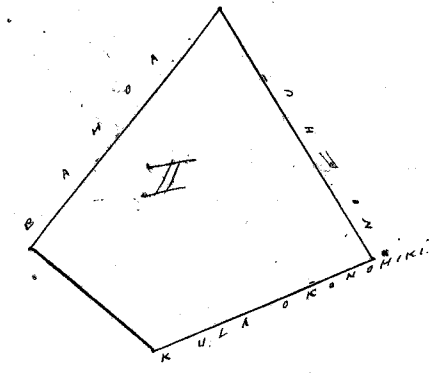
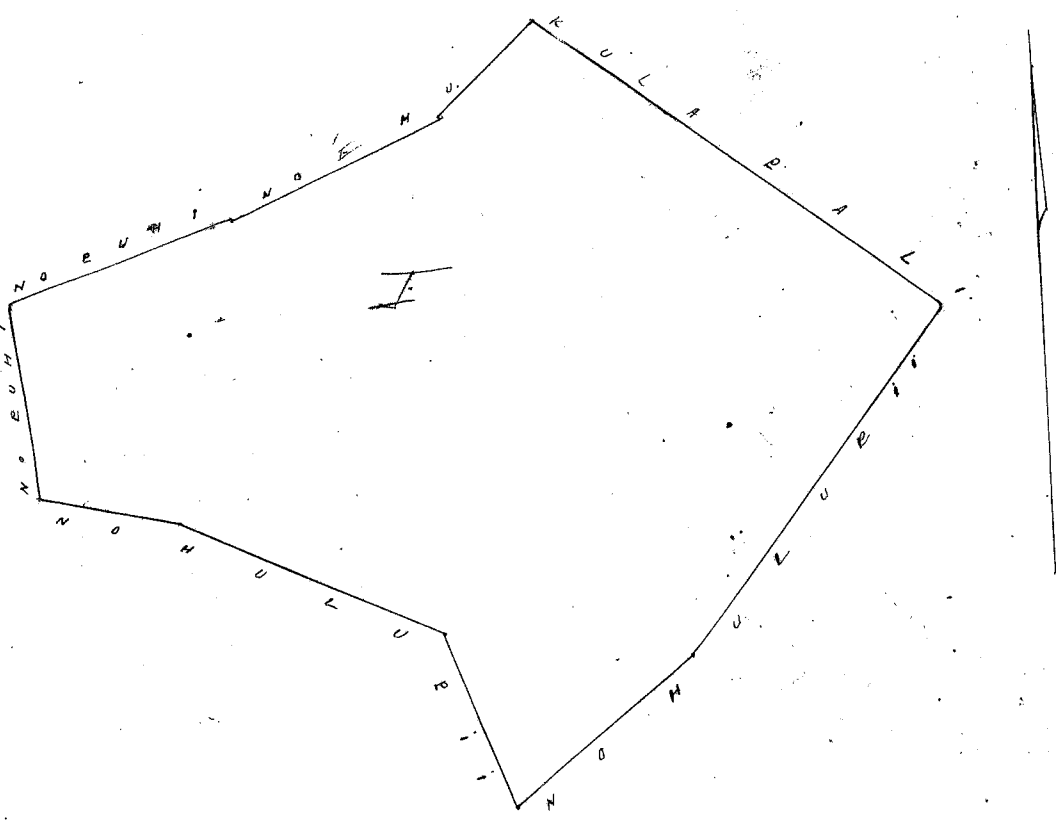

Uku Pau Loa \$9.00

W. L. Lee

Honolulu Sept 5 1851

Francis G. M. Robertson

J. H. Smith J. Kekaulahao

Hele 1056. Kamaooha

Ualapue Molokai

Aina no Kamaooha Ualapue Molokai

Chomaka ma ke kiki Kikina Kama o keia aina a i holo A 27 1/4 No. 3 Kaul. 46 fauku. ma ke pali alaila No. 63 3/4 No. 2 Kaul. ma ke Konoiki, alaila No. 27 1/4 No. 3 Kaul. 46 fauku. ma ke kahawai, alaila A. 62 3/4 No. 2 Kaul. ma ke Konoiki. a hiki i ke hoomaka ana. Ma ia Apana 837 Aiana. Augt 30. 1851

R. W. Meyer Surveyor

From See Page 282

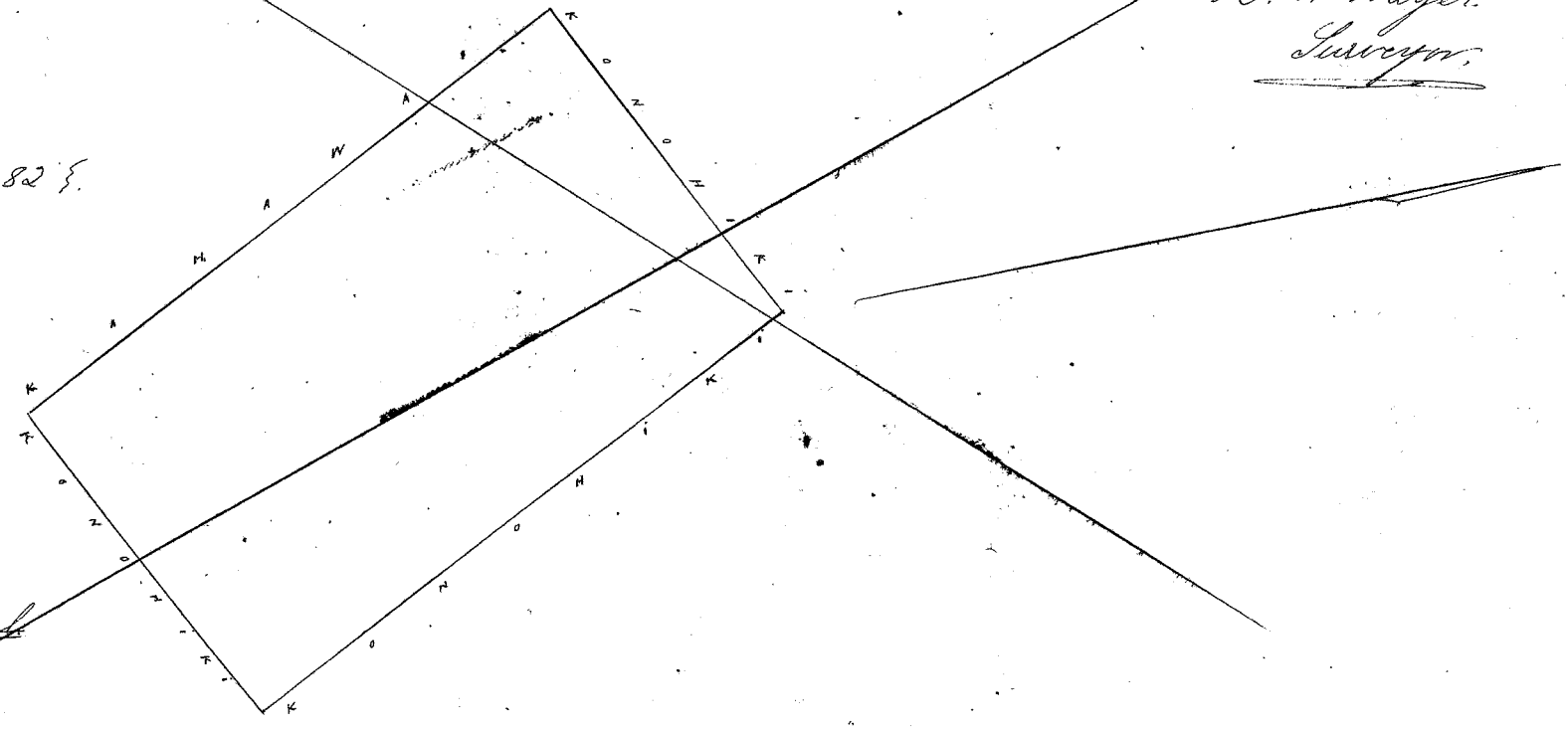

Aua 1 mika - 1 Kaul

Uku Pau Loa \$3.00

Honolulu Sept 5 1851

Francis G. M. Robertson

J. H. Smith J. Kekaulahao

Hele 1170 Kaula 277 Pa

Kaulakukui Molokai

Aina no Kaula Ualapue Molokai

Aua Kula. Chomaka ma ke kiki Kama o keia aina a i holo A. 54 No. 1 Kaul. 92 fauku. ma ke Konoiki, alaila A. 26 1/4 No. 4 Kaul. 70 fauku. ma ke Konoiki, alaila No. 57 No. 2 Kaul. 5 fauku. ma ke Konoiki, alaila No. 28 No. 4 Kaul. 80 fauku. ma ke Konoiki. a hiki i ke hoomaka ai. Ma ia Apana 1131 Aiana, Augt 18. 1851

R. W. Meyer Surveyor

from See Page 282

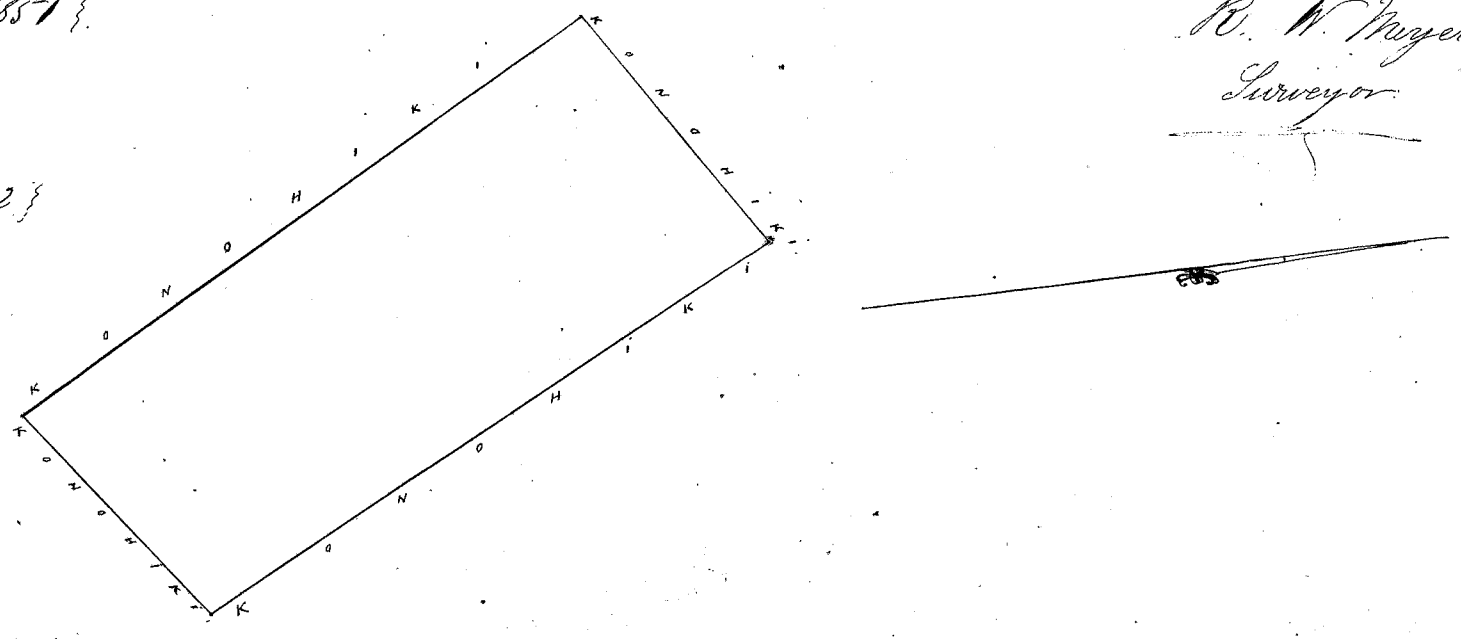

Aua 3/4 mika - 1 Kaul

Uku Pau Loa \$3.00

W. L. Lee

Honolulu Sept 5 1851

Francis G. M. Robertson

J. H. Smith J. Kekaulahao

Hele 6516 Wailiki 275 P

Lauvakukui Molokai

Aina no Wailiki Ualapue ili Lauvakukui Molokai

Ap. 1 Chomaka ma ke kiki Kikina No. o keia aina a i holo A 29 1/4 No. 10 Kaul. 15 fauku. ma ke Kahawai, alaila No. 66 1/4 No. 4 Kaul. 8 fauku. ma ke Konoiki, alaila No. 34 No. 16 Kaul.

70 fanku. ma ke Honohiki. alaila $A 57\frac{1}{2}^{\circ}$ $H 3$ Haul. 50 fanku. ma ke Honohiki, a hiki i kahi i hoomakai.

Ma ia Apama 6 Oka 985 Anama.

Ap. 2. E hoomaka ma ke kahi Hikitina. o keia aina. ma ke Hanakahi: pili ana ma Nawaholo, a e holo. $A 26^{\circ}$ $H 2$ Haul. 99 fanku. ma ke Hanakahi: alaila $A 54\frac{1}{4}^{\circ}$ $H 5$ Haul. 43 fanku. ma ke Honohiki: alaila $H 75\frac{3}{4}^{\circ}$ $H 47$ fanku. ma ke Honohiki, alaila. $H 9^{\circ}$ $H 9$ Haul. 30 fanku. ma, Hanawai, alaila. $H 60\frac{1}{2}^{\circ}$ $H 56$ fanku. ma ke Honohiki: alaila $A 67^{\circ}$ $H 4$ Haul. 19 fanku. ma ke Honohiki: alaila $A 64\frac{1}{8}^{\circ}$ $H 2$ Haul. 61 fanku. ma ke Honohiki, alaila $A 3\frac{1}{2}^{\circ}$ $H 60$ fanku. ma ke Nawaholo, alaila $A 54\frac{1}{4}^{\circ}$ $H 62$ fanku. ma ke Nawaholo a hiki i kahi i hoomakai.

Ma ia Apama 4 Oka 101 Anama.

Augt 30. 1851.

R. W. Meyer.
Surveyor.

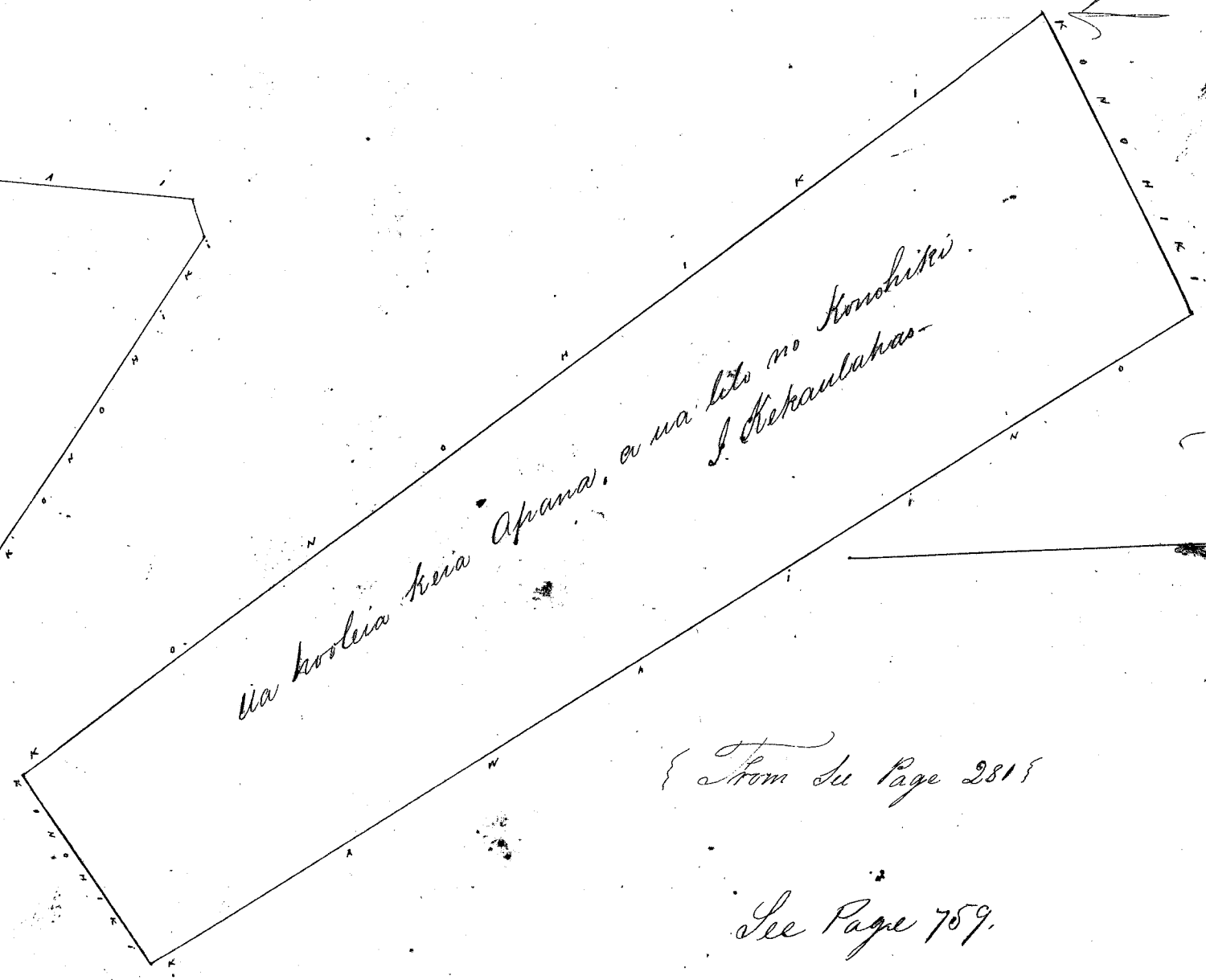
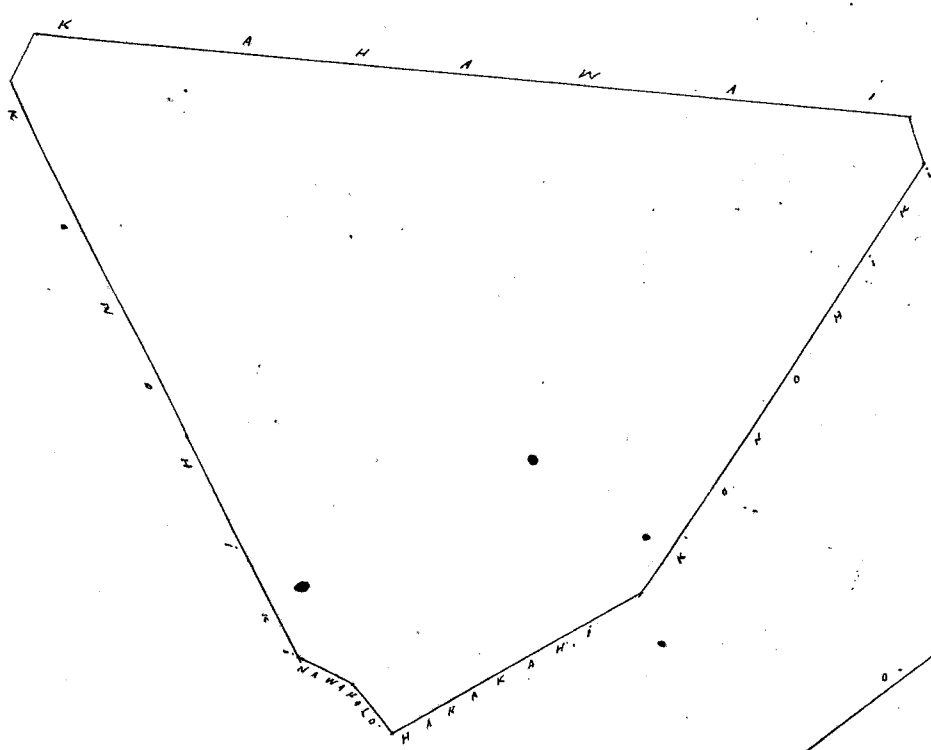

Area 1/2 inika = 1 Kaul.

{ From See Page 281 }

See Page 759.

Uku Pau Loa

\$5.00.

W. L. Lee
Loani
G. M. Robertson
J. H. Smith
J. Kekaulahas

Honolulu Sept 5 1851.

Maia 10505. Haulowaa 276 P.

Holoipunawai, Moloai

Aina no Haulowaa. Ualapue ili Holoipunawai, Moloai
E hoomaka ma ke kahi Hikitina Maui. o keia ma ke Honohiki, a e holo. $H 16\frac{1}{2}^{\circ}$ $H 6$ Haul. 16 fanku. ma ke Honohiki: alaila $H 63\frac{1}{2}^{\circ}$ $H 6$ Haul. 90 fanku. ma ke Hanawai, alaila. $A 14^{\circ}$ $H 8$ Haul. 68 fanku. ma ke Honohiki: alaila $A 85^{\circ}$ $H 6$ Haul. 54 fanku. ma ke Honohiki, a hiki i kahi i hoomakai. Ma ia Apama 4 Oka 1088. Anama. Augt 30. 1851.

R. W. Meyer.
Surveyor.

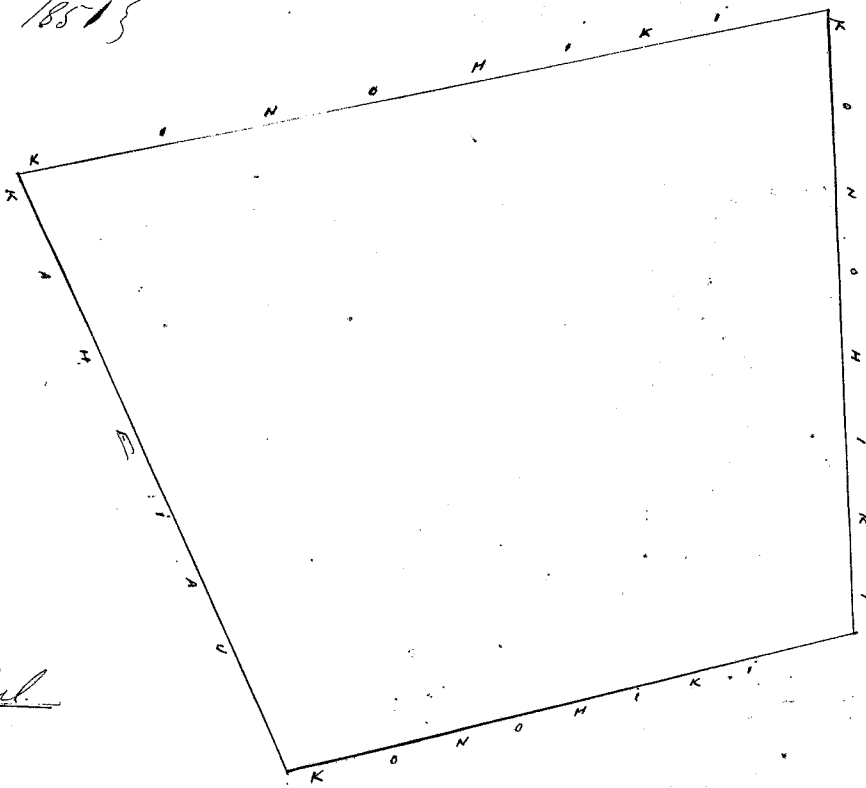

Area 1/2 inika = 1 Kaul.

{ From See Page 284 }

Uku Pau Loa

\$4.00.

W. L. Lee
Loani
G. M. Robertson
J. H. Smith
J. Kekaulahas

Honolulu Sept 5 1851.

Walu 6767 Eka 3823 Pala.

Ualapue, ili: Honolulu, Moolohai.

Aina no Eka Ualapue, ili: Honolulu, Moolohai.

Apana 1. Aina Kula. E hoomaka ma ke kahi Hoehua Hoema, o keia aina a e holo He. 64° Ho. 2 Haul. 14 1/2 faukua. ma ke Hoehuaiki, alaila A. 28 1/2° Ho. 5 Haul. ma ke Hoemakia, alaila A. 2° Ho. 1 Haul. 90 faukua. ma ke Hoehuaiki, alaila A. 28 1/4° Ho. 4 Haul. 13 1/2 faukua. ma ke Hoehuaiki, alaila A. 75° Ho. 2 Haul. 20 faukua. ma ke Hoehuaiki, alaila He. 20 1/2° Ho. 3 Haul. 50 faukua. ma ke Hoehuaiki, alaila He. 22 1/4° Ho. 6 Haul. 90 faukua. ma ke Hoehuaiki, a hiki i kahi i hoemakai. Aia ia Apana 2 Eka 549 1/2 Anana.

Apana 2. Aina Kula. E hoomaka ma ke kahi Hoehua Hoema, o keia a e holo A. 55 1/4° Ho. 1 Haul. 62 1/2 faukua. ma ke Hoehuaiki, alaila A. 27° Ho. 1 Haul. 55 faukua. ma ke Hoehuaiki, alaila He. 63 1/2° Ho. 1 Haul. 58 1/2 faukua. ma ke Hoehuaiki, alaila He. 26° Ho. 1 Haul. 25 faukua. ma ke Hale Kalaiaia, a hiki i kahi i hoemakai. Aia ia Apana 233 Anana.

Augt 18. 1851

R. W. Meyer
Surveyor

From Page 387

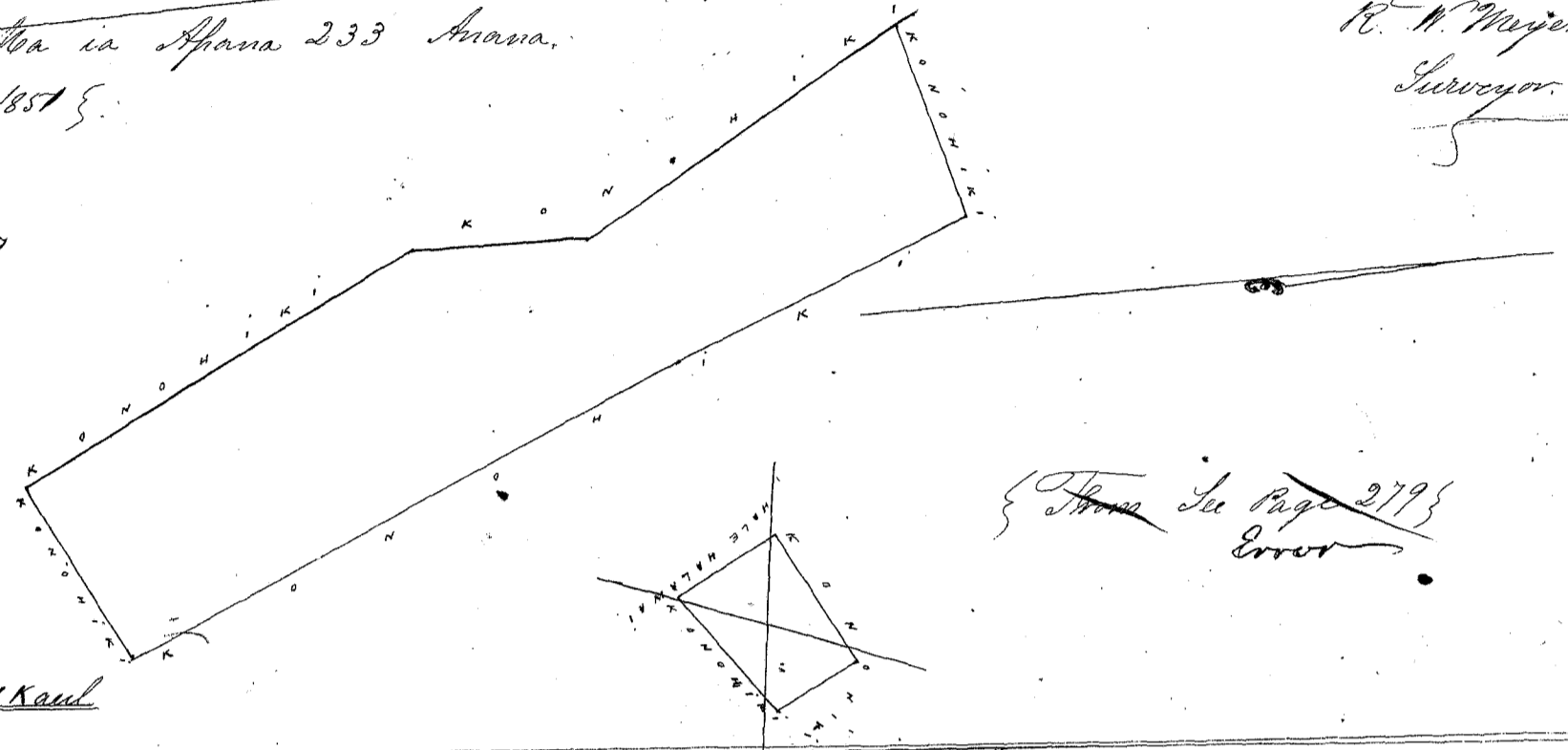

Ana 1/2 mata = 1 Kaul

Uku Pau Loa

\$5.00

W. L. Lee
Loomeli
G. M. Robertson J. H. Smith
J. Kekaulahao

Honolulu Sept 5. 1851.

Walu 2397 Eka 3916 Nahoai.

Ualapue, Moolohai.

Aina no Eka Ualapue, ili: Honolulu, Moolohai.

E hoomaka ma ke kahi Hoema, o keia ma ke Hehuole, a e holo A. 19° Ho. 8 Haul. 14 1/2 faukua. ma ke kahawai, alaila A. 40° Ho. 6 Haul. 15 faukua. ma ke Hoehuaiki, alaila He. 20° Ho. 10 Haul. 15 faukua. ma ke pali, alaila He. 59 1/4° Ho. 5 Haul. 60 faukua. ma ke Hehuole, a hiki i kahi i hoemakai. Aia ia Apana 4 Eka 1148 Anana.

Augt 30. 1851

R. W. Meyer
Surveyor

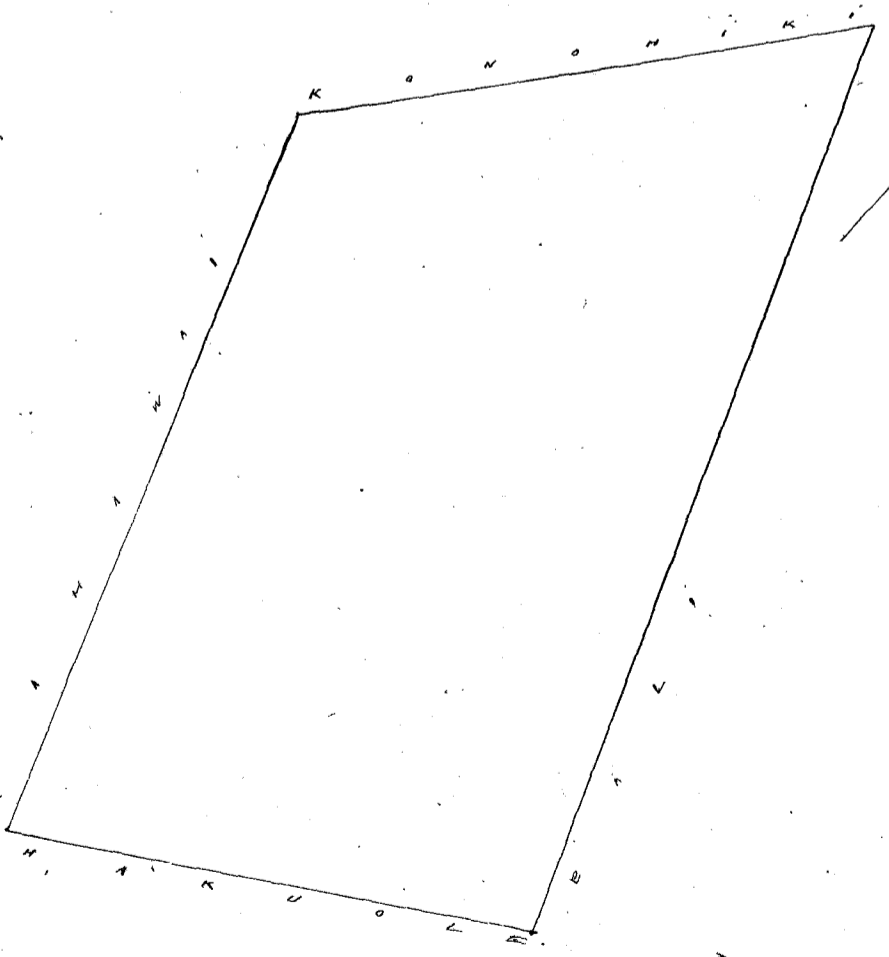

Ana 1/2 mata = 1 Kaul

Uku Pau Loa

\$7.00

W. L. Lee
Loomeli
G. M. Robertson
J. H. Smith
J. Kekaulahao

Honolulu Oana i ka la 12. Augt 1851.
See Page 379

{ From See Page 379 }
Loomeli together 7.00

No. 4069. Kauhewa, ✓ 1831

Walapue Molokai.

Aina no Kauhewa Walapue. ili - Molokai.

E hoomaka ma ke kahi Hikiina, Heema, o keia ma ke Kahawai, a e holo. $A. 46\frac{1}{2}^{\circ}$ No. 5 Haul. 49 fauku ma ke kahawai, alaila $A. 49\frac{1}{4}^{\circ}$ No. 2 Haul. 98 fauku ma ke Kulihae, alaila $No. 42^{\circ}$ No. 5 Haul. 63 fauku ma ke Pali, alaila $No. 53^{\circ}$ No. 2 Haul. 50 fauku ma ke Honolulu, a hiki i kahi i hoimakai, Ma ia Apana. 1 Eka 62 Aa.

Augt 30. 1851.

W. W. Meyer
Surveyor

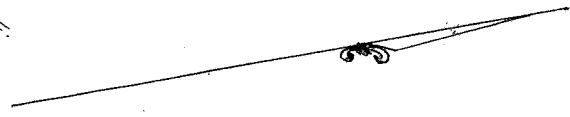
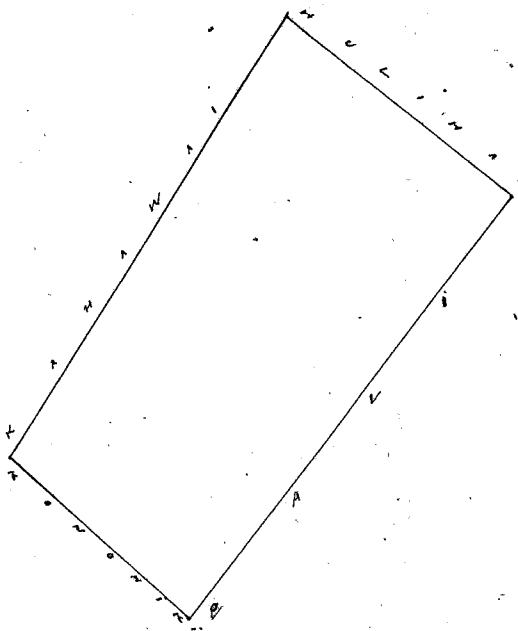

{ From. See Page. 283 }

Aua $\frac{1}{2}$ inika = 1 Haul.

Uku Pau Loa

\$2.00

W. L. Lee

Honolulu Sept 5 1851.

Landed J. H. Smith
G. M. Robertson & Kekaulahao

No. 4196. Keamui

Walapue Molokai.

Aina no Keamui Walapue. ili o Molokai.

E hoomaka ma ke kahi Honolulu Ahaui, o keia aina a e holo. $No. 24\frac{1}{4}^{\circ}$ No. 10 Haul. 47 fauku ma ke Kuluwaha, alaila $No. 62\frac{1}{4}^{\circ}$ No. 2 Haul. 76 fauku ma ke Pali, alaila $A. 24\frac{1}{2}^{\circ}$ No. 10 Haul. 47 fauku ma ke Kahawai, alaila $A. 62\frac{1}{4}^{\circ}$ No. 2 Haul. 76 fauku ma ke Honolulu, a hiki i kahi i hoimakai, Ma ia Apana 2 Eka

Augt 30. 1851.

W. W. Meyer
Surveyor

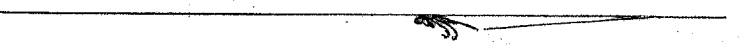
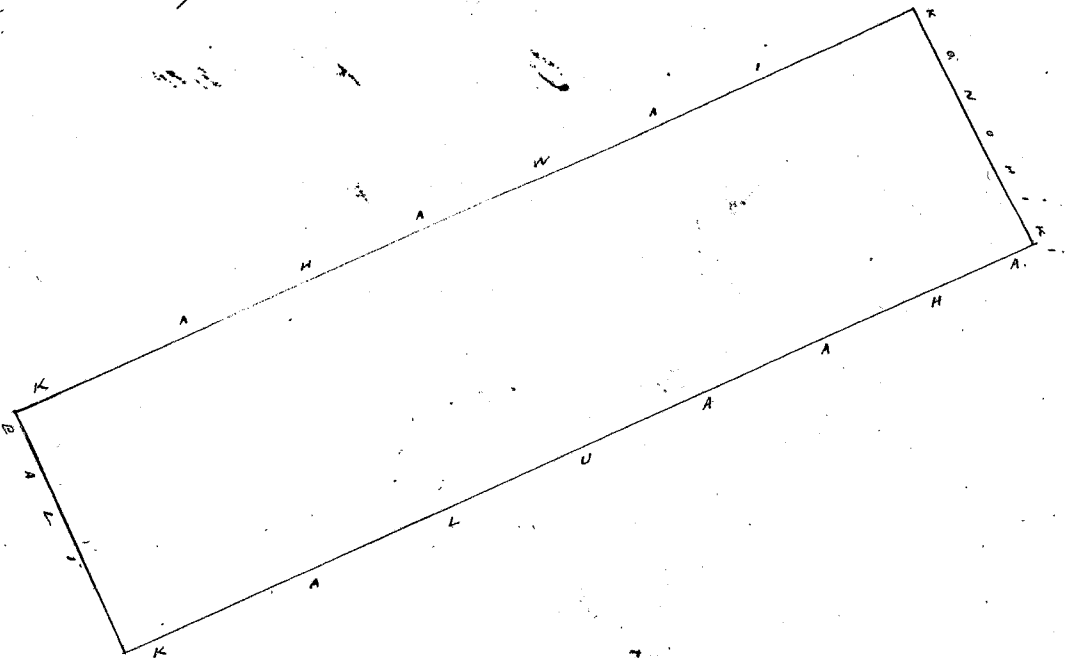

{ From. See Page. 200 }

Aua $\frac{1}{2}$ inika = 1 Haul.

Uku Pau Loa

\$2.00

W. L. Lee

Honolulu Sept 5. 1851.

Landed J. H. Smith
G. M. Robertson & Kekaulahao

No. 238. H. Pookina

Orouliwai Molokai.

Aina no Pookina Orouliwai ili aia Haka 1. Molokai.

Apana 1. Pahale. E hoomaka ma ke kahi Hikiina Ahaui, o keia Pahale ma ke Kuaia fili ana ma Heema a e holo. $No. 36\frac{1}{2}^{\circ}$ No. 47 fauku ma ke Heema, alaila $No. 61^{\circ}$ No. 85 fauku ma ke Kuaia, alaila $A. 20^{\circ}$ No. 35 fauku ma ke kahi o ke kai, alaila $A. 53^{\circ}$ No. 82 fauku ma ke Apana, a hiki i kahi i hoimakai, Ma ia Apana 41 Apana.

Apana 2. Aina Loi & Aina Kula. E hoomaka ma ke kahi Hikiina Heema, o keia aina a e holo. $A. 49\frac{1}{4}^{\circ}$ No. 2 Haul. 56 fauku ma ke kahawai, alaila $No. 69^{\circ}$ No. 1 Haul. 73 1/2 fauku ma ke Kahawai, alaila $No. 88\frac{3}{4}^{\circ}$ No. 1 Haul. 78 1/2 fauku ma ke Kahawai, alaila $A. 63\frac{1}{2}^{\circ}$ No. 3 Haul. 52 fauku ma ke Kahawai, alaila $A. 5\frac{1}{4}^{\circ}$ No. 2 Haul. 44 fauku ma ke Kuaia, alaila $A. 73\frac{1}{2}^{\circ}$ No. 1 Haul. 22 fauku ma ke Pali, alaila $No. 77^{\circ}$ No. 2 Haul. 60 fauku ma ke Pali, alaila $No. 77^{\circ}$ No. 1 Haul. 66 fauku ma ke Pali, alaila $No. 86^{\circ}$ No. 3 Haul. 70 fauku ma ke Pali, alaila $No. 4\frac{1}{4}^{\circ}$ No. 1 Haul. 7 fauku ma ke Kaimihau, alaila $No. 7^{\circ}$ No. 1 Haul. 37 1/2 fauku ma Kaimihau, a hiki i kahi i hoimakai.

B. S. 59321

Ma ia Apana 2 Eka 706 Anana.
Emi 4 Poi no ke Aupuni maloko o keia aina ma ia Apana 2 Eka
546 1/2 Anana. Augt 2. 1851.

R. W. Meyer
Surveyor

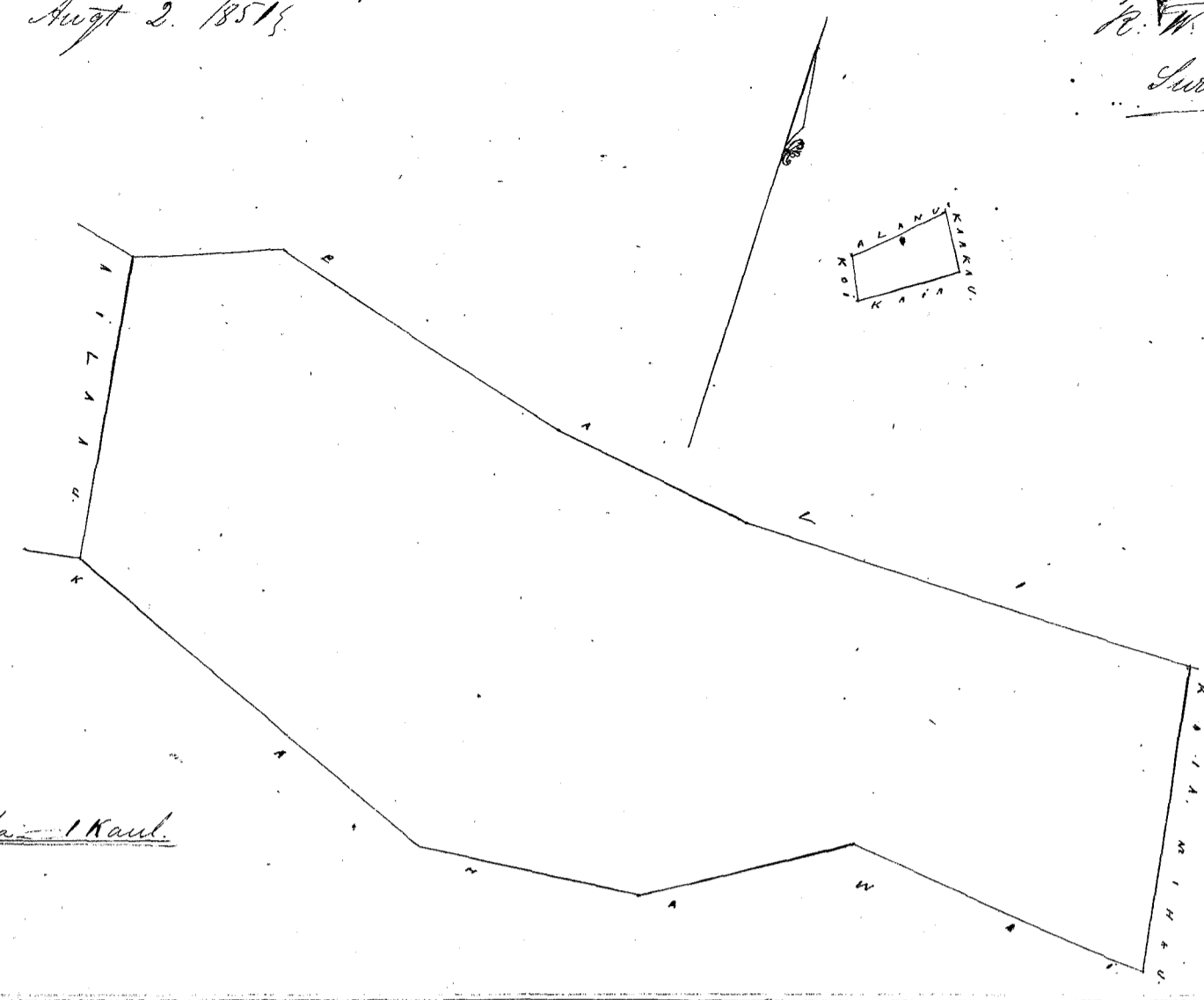

Aina 3/4 miha = 1 Kaul.

Uku Pau Loa \$6.00

W. L. Lee
Loomedi
G. M. Robertson J. H. Smith
J. K. Kaulahao

Honolulu Sept 5. 1851.

Heleka 8105 Hakuole (6915) Pahakumaulule Moolokai.

Aina no Hakuole Ualapue ili Pahakumaulule, Moolokai.
E hoomaka ma ke hiki Kona o keia aina a e holo N. 19° W. 11 Kaul. 96 fauku ma ke Hahanani, alaia
N. 57° W. 5 Kaul. 60 fauku ma ke Hahahawai, alaia N. 19° W. 12 Kaul. 07 fauku ma ke Pali, alaia
N. 58 1/2° W. 5 Kaul. 64 fauku ma ke Konoiki, a hiki i kahi i hoomakai. Ma ia Apana 6 Eka
667 Anana, Augt 30. 1851.

R. W. Meyer
Surveyor

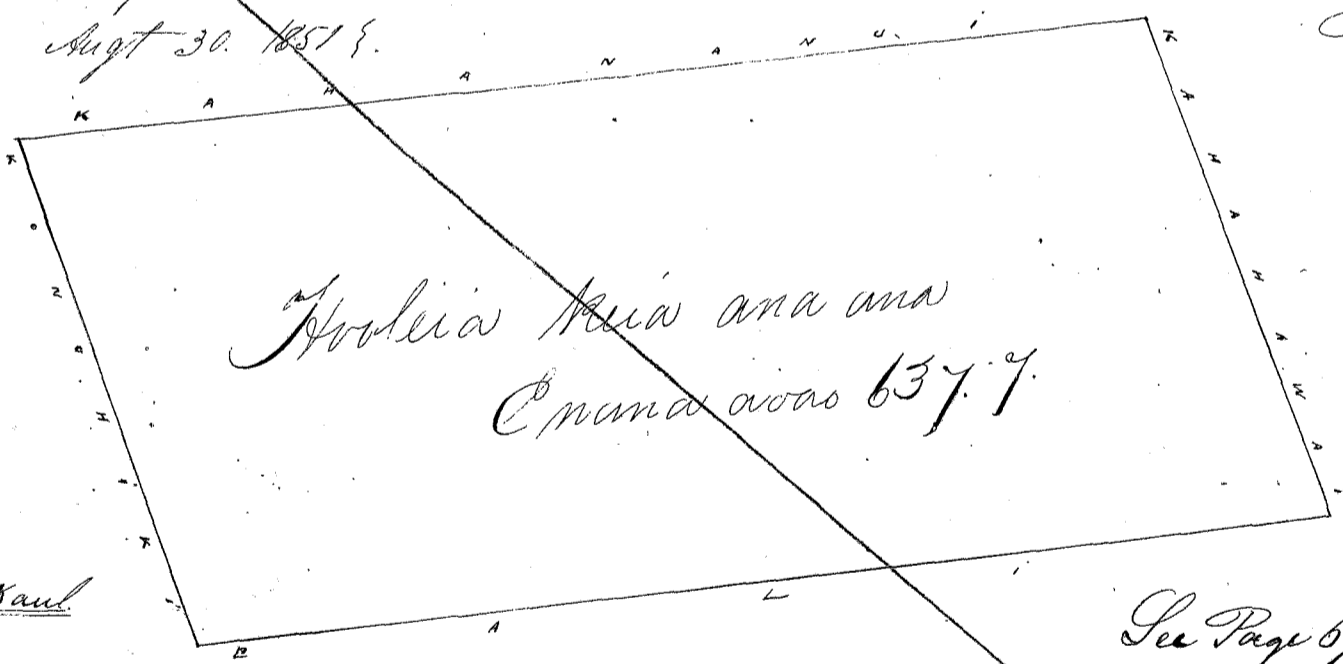

Aina 1/2 miha = 1 Kaul

Uku Pau Loa \$6.00

Loomedi
G. M. Robertson
J. H. Smith
J. K. Kaulahao

Honolulu Sept 5. 1851.

Heleka 4209 Kauhikoakoa (31274) Moiki Moolokai.

Aina no Kauhikoakoa, Ualapue ili Moiki Moolokai.
Aina Heleka. E hoomaka ma ke hiki He. Konoehana, o keia aina a e holo N. 19 3/4° W. 4 Kaul. 98
fauku ma ke Konoiki, alaia N. 68° W. 3 Kaul. 27 fauku ma ke Konoiki alaia N. 24 1/4° W. 4 Kaul.
64 fauku ma ke Mauni, alaia N. 63 3/4° W. 3 Kaul. 62 fauku ma ke Kaulo, a hiki i kahi
i hoomakai. Ma ia Apana 1 Eka 800 Anana

R. W. Meyer
Surveyor

Augt 18. 1851

From Page 319 V. 4.

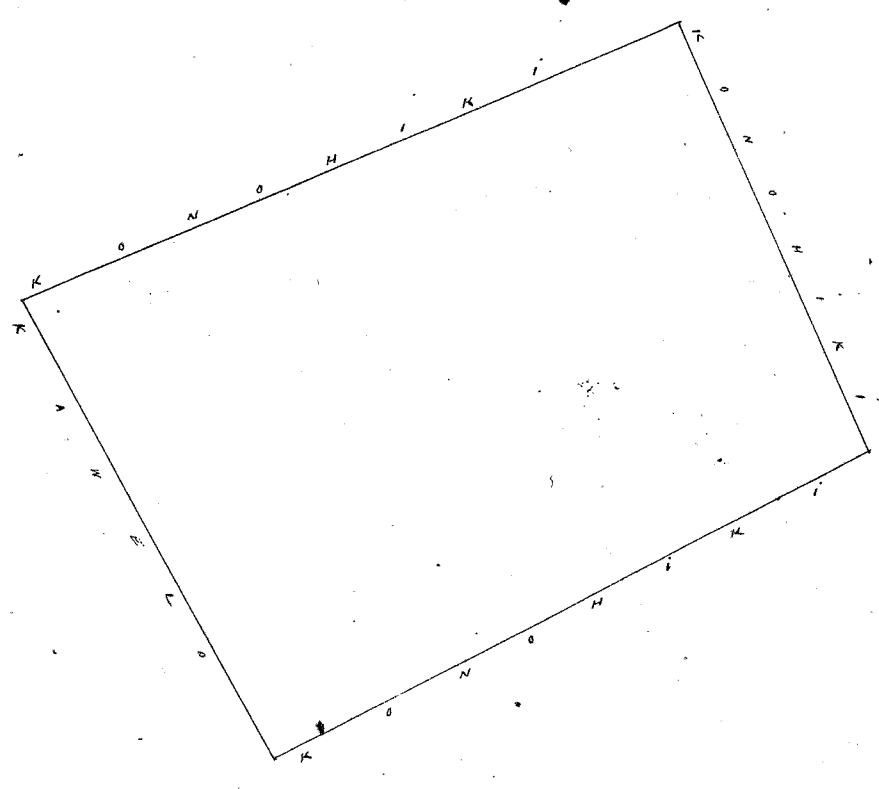

Charged 7 feet in 3914
+ present lot.

Area 1/2 miha = 1 Kaul.

Uku Pau Lea

\$5.00

W. L. Lee
L. M. Robertson
J. H. Smith
J. K. Kaulahao

Honolulu Sept 5. 1851.

Cele 4618. Pohuehue (28714

Walapue. Molokai

Aina no Pohuehue Walapue ili Molokai.

C hoomaka ma ke kahi Heikina Hama. o keia aina a e holo. A. 32 1/2 Ho-11 Haul. 47 fauku ma ke Haupe
alaila He. 46 1/2 Ho-1 Haul. 36 fauku ma ke Hauhiki. alaila He. 33 1/8 Ho-11 Haul. 13 ma ke Hualatu. alaila A. 63 1/8
Ho-1 Haul. 00 fauku ma ke Hauhiki. a hiki i kahi i hoomakai. Ma ia Apana 1 Eka 33 1/2 Apana
Augt 30. 1851.

T. W. Meyer
Surveyor

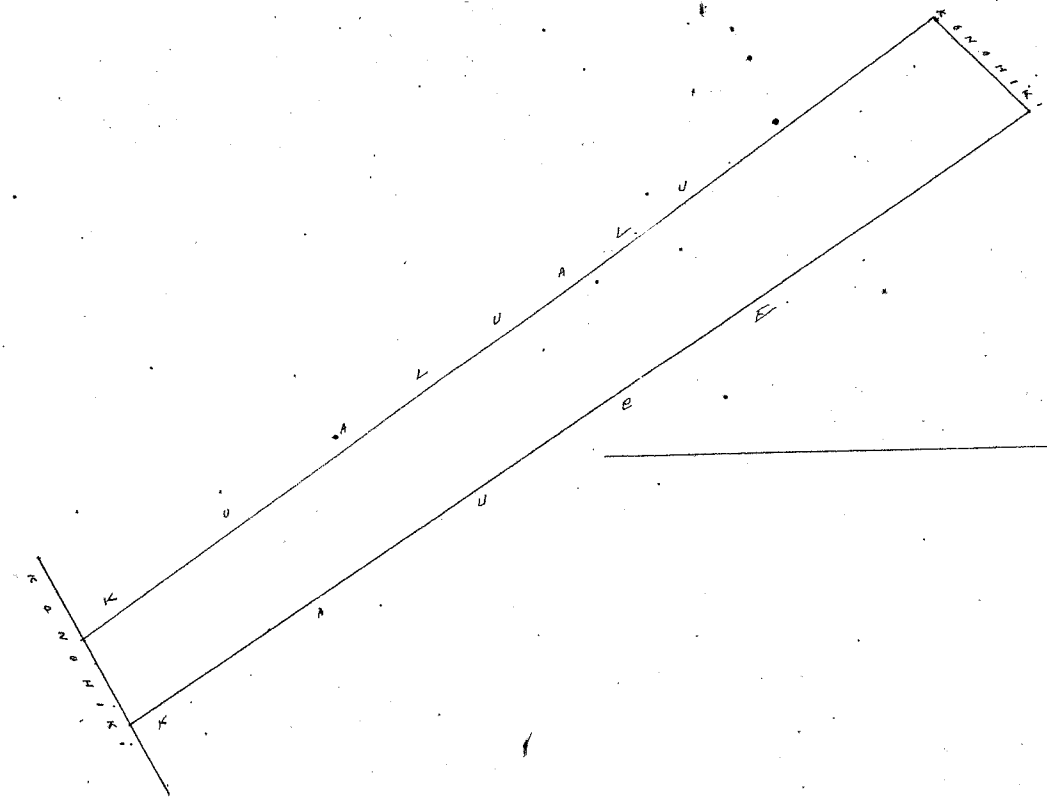

Area 1/2 miha = 1 Kaul

Uku Pau Lea

\$5.00

W. L. Lee
L. M. Robertson
J. H. Smith
J. K. Kaulahao

Honolulu Sept 5. 1851.

Cele 3792. Hoemakaa (7015

Walapue. Molokai

Aina no Hoemakaa Walapue ili Hepe. Molokai.

Aina Hepe. C hoomaka ma ke kahi He. o keia aina, a e holo. A. 27 Ho-5 Haul. 64 fauku ma ke Hauhiki
alaila A. 69 1/2 Ho-3 Haul. 47 fauku ma ke Hauhiki. alaila He. 25 1/8 Ho-5 Haul. 00 fauku ma ke Chu. alaila He. 60 1/2
Ho-3 Haul. 35 fauku ma ke Hauhiki. a hiki i kahi i hoomakai. Ma ia Apana 1 Eka 97 1/2 Apana
Augt 18. 1851.

T. W. Meyer
Surveyor

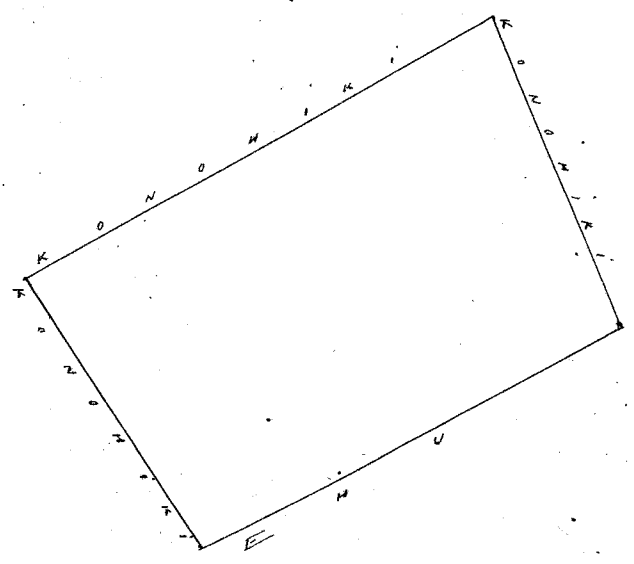

Area 1/2 miha = 1 Kaul

Uku Pau Loa \$5.00

Honolulu Sept 5. 1857.

Louisi J. H. Smith
G. M. Robertson

Hele 4177 Kualuaku X 635 1/2 Walapue Molokai

Aina no Kualuaku Walapue ili Oluhuni Molokai.

~~E hoomaka ana ke kahi Puhua Puhua a hua ana ma ke Puhuehue. a e kolo A. 33 1/2 Ho. 11 Kaul. 13 fanku. ma ke Puhuehue alaila Ho. 57 Ho. 1 Kaul. 20 fanku. ma ke Kauhiki. alaila Ho. 28 Ho. 10 Kaul. 90 fanku. ma ke Puhuehue alaila A. 63 1/2 Ho. 2 Kaul. 30 1/2 fanku. ma ke Kauhiki. a hiki i kahi i hoomakai.~~

~~Ma ia Apama 1 Eka 1099 Anama~~
Augt 30. 1857.

R. W. Meyer
Surveyor

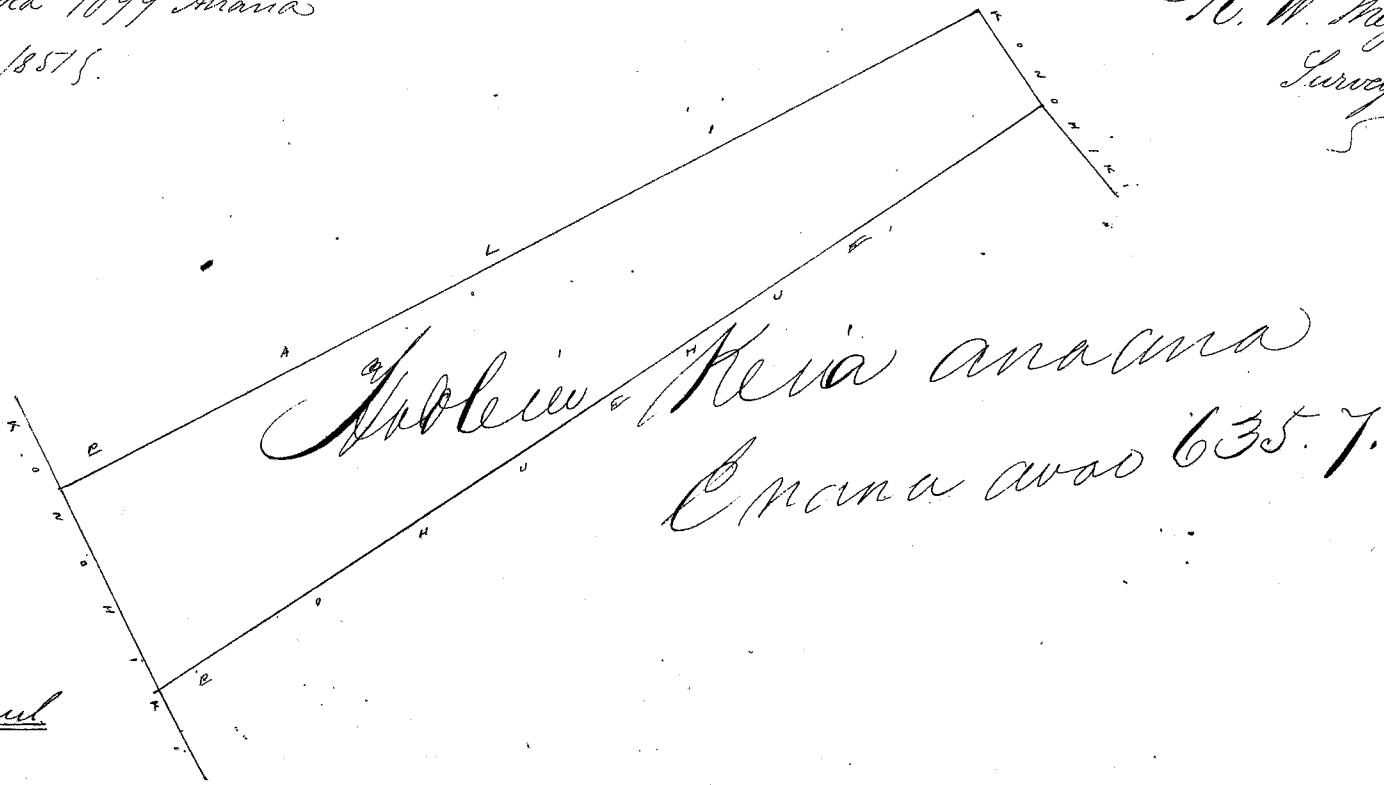

Uku Pau Loa \$5.00

Honolulu Sept 5. 1857.

Louisi J. H. Smith
G. M. Robertson

Hele 4078 Kauhiau X 636 1/2 Walapue Molokai

Aina no Kauhiau Walapue ili o Kamohouli Molokai.

~~Aina Kula. E hoomaka ana ke kahi Kuma Kamohana. a hua ana a e kolo A. 74 Ho. 13 Kaul. 85 fanku. ma ke Kauhiki. alaila A. 77 Ho. 2 Kaul. 70 fanku. ma ke Kauhiki. alaila Ho. 21 1/2 Ho. 15 Kaul. 62 fanku. ma ke Puhuehue alaila A. 53 1/2 Ho. 4 Kaul. 70 fanku. ma ke Kauhiki. a hiki i kahi i hoomakai.~~

~~Ma ia Apama 5 1/4 Eka~~
Augt 18. 1857.

R. W. Meyer
Surveyor

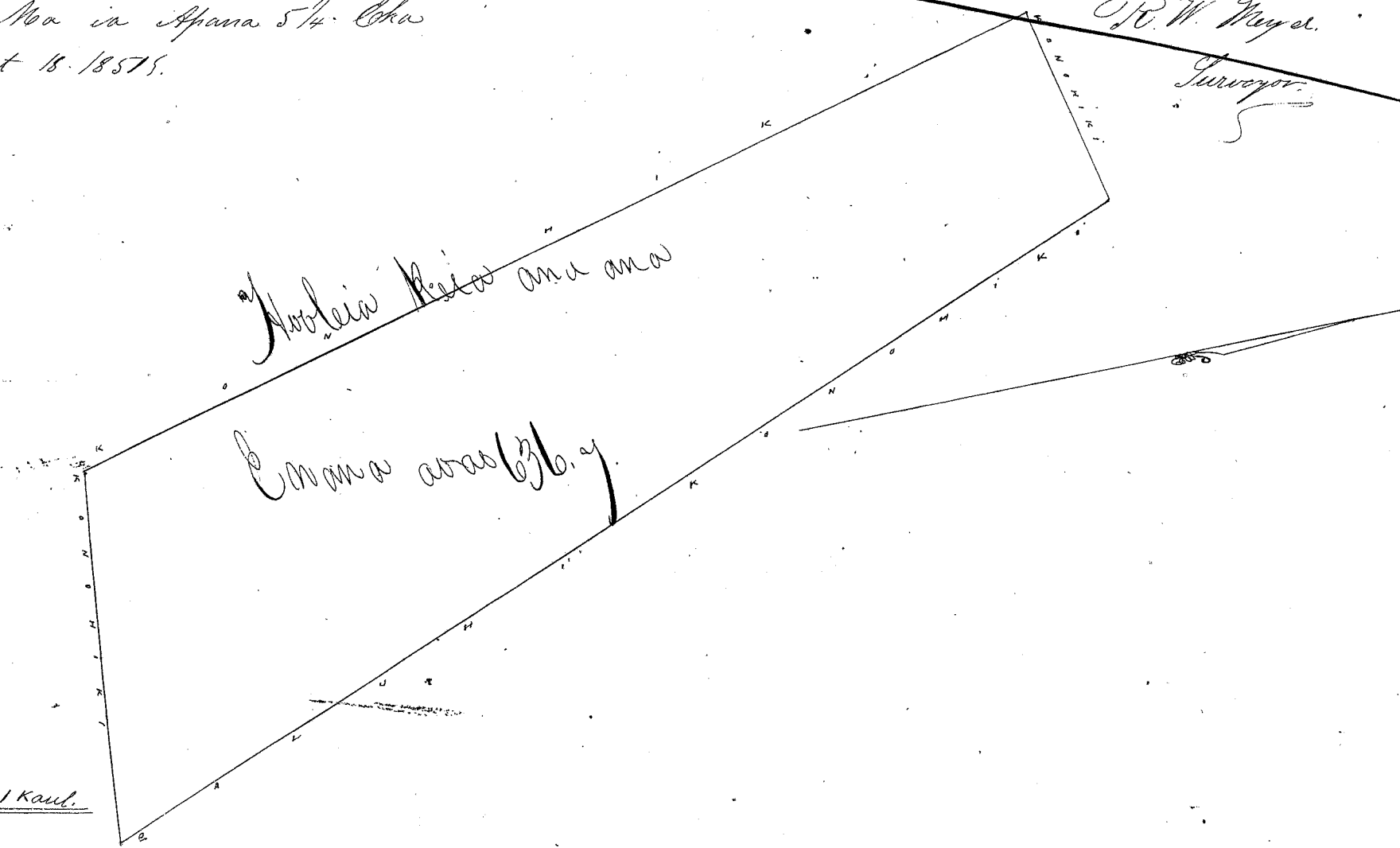

Uku Pau Loa \$7.00

Honolulu Sept 5. 1857.

Louisi J. H. Smith
G. M. Robertson

Kele 6287 Maimalulu

Homouliwai Moloakai

Aina no Maimalulu Homouliwai ili Heahua Moloakai.

Aina Loi 8 Kula. Chomaka ma ke kahi Hehema Heema o keia aina ma ke Kahawai, a e holo He. 87 1/4 He 85 fanku. ma ke Kahawai. alaila A. 73 1/4 He. 1 Haul. 48 fanku. ma ke Kahawai. alaila A. 40 He. 1 Haul. 48 fanku. ma ke Kahawai. alaila A. 29 1/2 He. 1 Haul. 01 fanku. ma ke Kahawai. alaila A. 13 1/2 He. 1 Haul. 69 1/2 fanku. ma ke Hawaiiino. alaila A. 24 He. 1 Haul. 68 fanku. ma ke Hawaiiino. alaila He. 46 1/2 He. 3 Haul. 3 1/2 fanku. ma ke Pali. alaila He. 3 1/4 He. 1 Haul. 62 fanku. ma ke Makiolo. alaila He. 2 3/4 He. 1 Haul. 30 fanku. ma ke Makiolo. a hiki i kahi i homakai. Ma ia Apana 1 Eka 385 Amana. Enei 1 Loi Aupuni. 1 Eka 368 Amana.

Augt 14. 1851.

T. W. Meyer

Surveyor

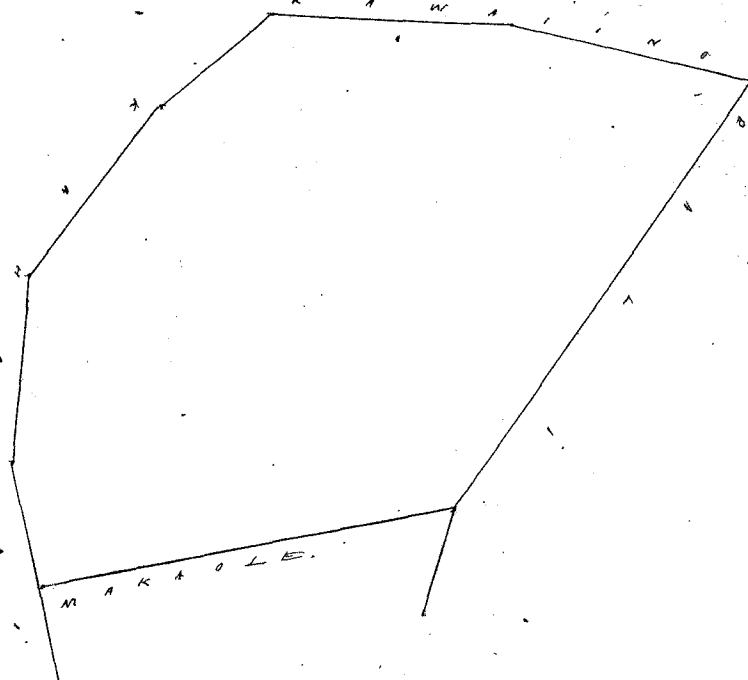

Aina 3/4 incha = 1 Kaul.

Uku Pau Loa

\$5.00

W. L. Lee

Louise D. N. Smith
G. M. Robertson J. Kakaulaha

Homouliwai Sept 5. 1851.

Kele 4161 Hanakaole + 60017

Homouliwai Moloakai

Aina no Hanakaole. Homouliwai ili Hehema Heema o keia aina ma ke Kahawai, fili ana me Pau.

Ap. 1 & 2. Loi 8 Kula. Chomaka ma ke kahi Hehema Heema o keia aina ma ke Kahawai, fili ana me Pau. a e holo A. 87 He. 1 Haul. 92 1/2 fanku. ma ke Kahawai. alaila A. 3 He. 2 Haul. 14 fanku. ma ke Hanimihau. alaila A. 19 He. 2 Haul. 06 fanku. ma ke Hanimihau. alaila A. 78 He. 2 Haul. 25 fanku. ma ke Aupuni. pali. alaila He. 18 1/4 He. 2 Haul. 20 fanku. ma ke Pau. alaila He. 2 He. 2 Haul. 65 fanku. ma ke Pau. a hiki i kahi i homakai.

Ma ia Apana 1141 Amana.

Augt 1. 1851.

T. W. Meyer

Surveyor

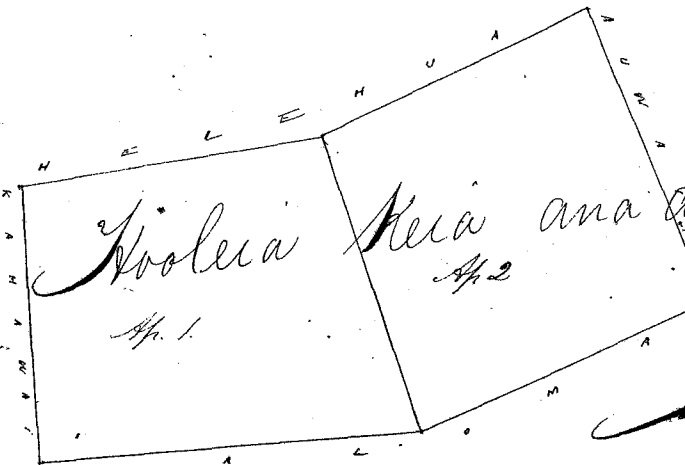

Aina 3/4 incha = 1 Kaul.

Uku Pau Loa

\$4.00

Louise D. N. Smith
G. M. Robertson J. Kakaulaha

Homouliwai Sept 5. 1851.

Kele 6289 Hanaleele + 59817 + 715 + 85

Homouliwai Moloakai

Aina no Hanaleele Homouliwai ili Hehema Heema o keia aina ma ke Kahawai, fili ana me Pau.

Ap. 1 & 2. Loi 8 Kula. Chomaka ma ke kahi Hehema Heema o keia aina ma ke Kahawai, fili ana me Pau. a e holo A. 67 1/4 He. 3 Haul. 99 fanku. ma ke Kahawai. alaila A. 33 He. 2 Haul. 57 fanku. ma ke Kahawai. alaila A. 3 He. 2 Haul. 40 fanku. ma ke Aupuni. alaila He. 54 He. 3 Haul. 15 fanku. ma ke Pali. alaila He. 67 He. 2 Haul. 17 fanku. ma ke Pali. alaila He. 4 He. 3 Haul. 09 fanku. ma ke Pau. a hiki i kahi i homakai. Ma ia Apana 1 Eka 399 Amana. Enei 2 Loi Aupuni. 1 Eka 327 Amana.

Apana 3. Pahale. Chomaka ma ke kahi Hehema Heema o keia aina ma ke Kahawai, fili ana me Pau. a e holo A. 43 He. 80 1/2 fanku. ma ke Kai. alaila He. 68 1/2 He. 16 fanku. ma ke Kai. alaila A. 37 1/4 He. 70 fanku. ma ke Kai. alaila A. 67 1/4 He.

No. 1 Haul. 84 fanku. ma ke Mumu. alaila No. 26. Ho 1 Haul. 45 fanku. ma ke Hamaipekane.
a hiki i kahi i hoimakai. Ma ia Apana 301 Anana.
Augt 14 1851.

T. W. Meyer
Surveyor

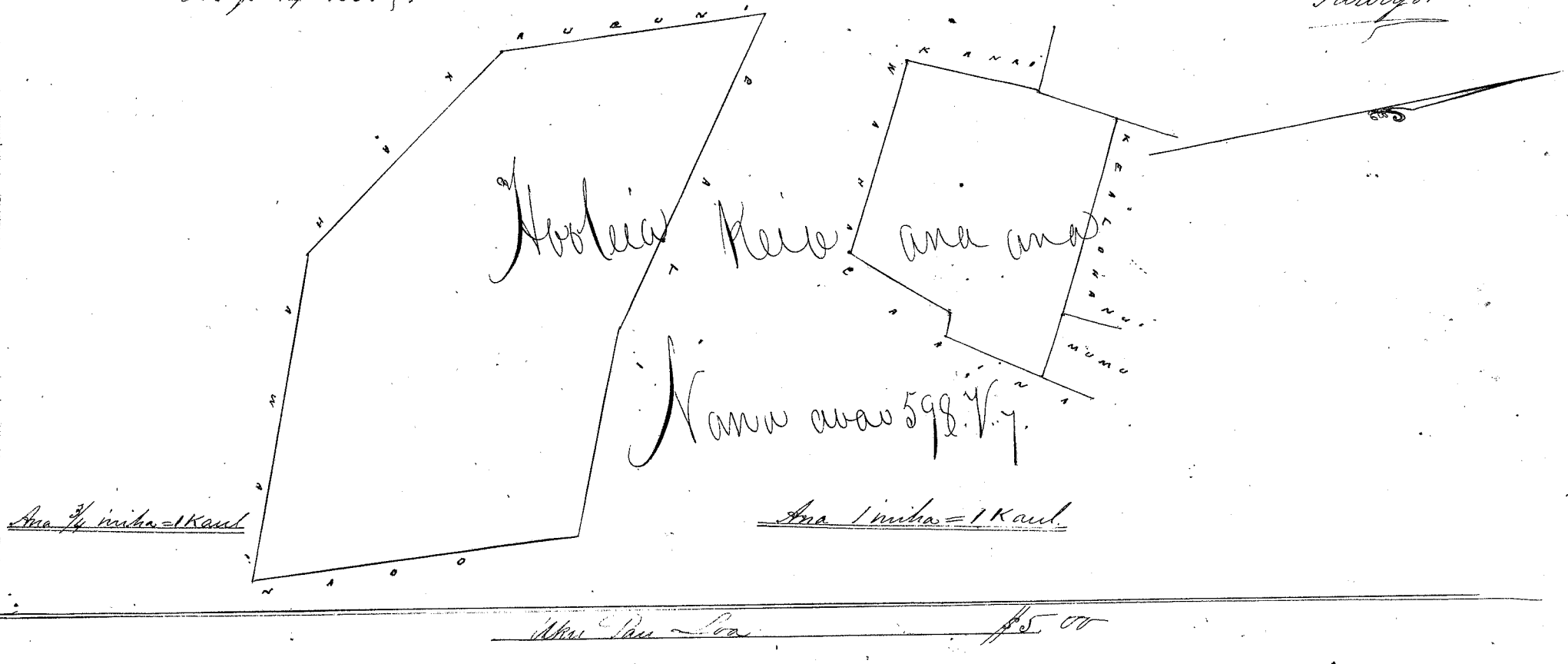

Honolulu Sept 5. 1851.
L. M. Robertson
J. H. Smith
J. Kekaulaha

No. 238 I. Helehu + 603.7
Honolulu Molokai

~~Aina ne Helehu. Honolulu ili. Kukuku 3 Molokai.
Apana 182 Loi 3 Hula. E hoimakai ma ke kahi Helehu Kama o kua aua ma ke Kaulahe. u e holo.
A. 3° Ho. 2 Haul. 14 fanku. ma ke Kaulahe. alaila A. 19° Ho. 2 Haul. 66 fanku. ma ke Kaulahe. alaila No. 63 3/4
Ho. 1 Haul. 05 fanku. ma ke Auwai kahiko. alaila No. 79 1/2 Ho. 1 Haul. 37 fanku. ma ke Auwai kahiko.
alaila No. 59° Ho. 2 Haul. 05 fanku. ma ke Auwai kahiko. alaila No. 44° Ho. 1 Haul. 07 fanku. ma ke Pookina.
alaila No. 7° Ho. 1 Haul. 37 1/2 fanku. ma ke Pookina. alaila A. 55 1/2 Ho. 4 Haul. 63 1/2 fanku. ma Kahuwai
a hiki i kahi i hoimakai. Ma ia Apana 1 Eka 727 Anana.
Augt 1 1851.~~

T. W. Meyer
Surveyor

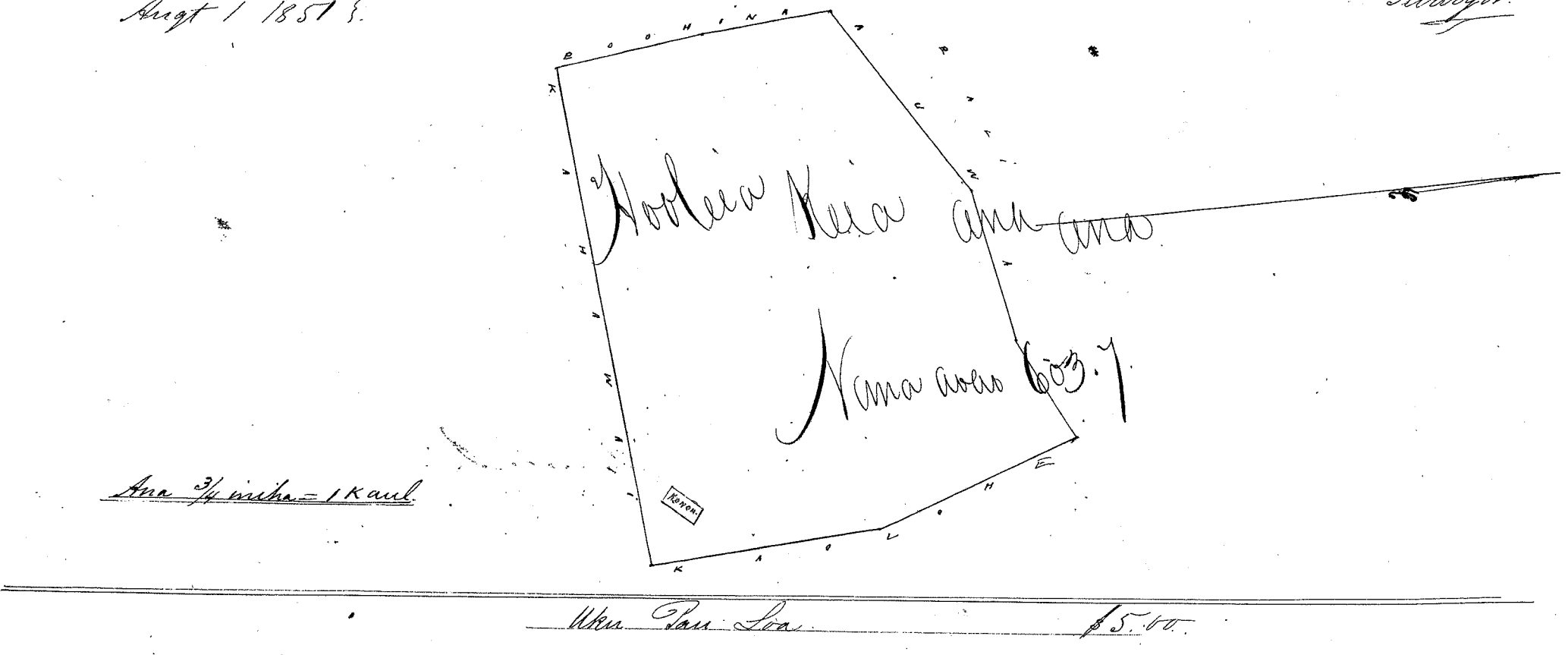

Honolulu Sept 5. 1851.
L. M. Robertson
J. H. Smith
J. Kekaulaha

No. 238 I. Ailaau + 604.47
Honolulu Molokai

~~Aina ne Ailaau Honolulu ili. Aina o Kakuo 2 Molokai.
Ap. 1 Pahale. E hoimakai ma ke kahi Ailaau o kua ma ke alamaui feli aua ma Naoo a e holo.
No. 29 3/4 Ho. 1 Haul. 18 fanku. ma ke Naoo. alaila No. 48 3/4 Ho. 1 Haul. 20 1/2 fanku. ma kahi o ke kai.
alaila A. 20° Ho. 1 Haul. 50 fanku. ma ke Helehuwai. alaila A. 65 1/2 Ho. 90 fanku. ma ke alamaui. a hiki
i kahi i hoimakai. Ma ia Apana 169 1/10 Anana
Ap. 2, 3, Loi 3 Hula. E hoimakai ma ke kahi Helehu Kama o kua ma ke Pookina. a e holo.
A. 5 1/2 Ho. 2 Haul. 44 fanku. ma ke Pookina. alaila A. 75 Ho. 1 Haul. 40 fanku. ma ke Feli.~~

alaila He. 88 1/2 No. 1 Kaul. 64 fauku. ma ka Pali alaila He. 4 No. 3 Kaul. 50 fauku. ma ko Kamelele.
alaila He. 86 No. 3 Kaul. 35 fauku. ma ko Kahawai. a hiki i kahi i hoomakai. Ma ia Apana 1082 Apana
Omi + Lo Aupuni maloko o keia apana 1052 1/3 Apana.
Augt 2. 1851.
T. W. Meyer
Surveyor.

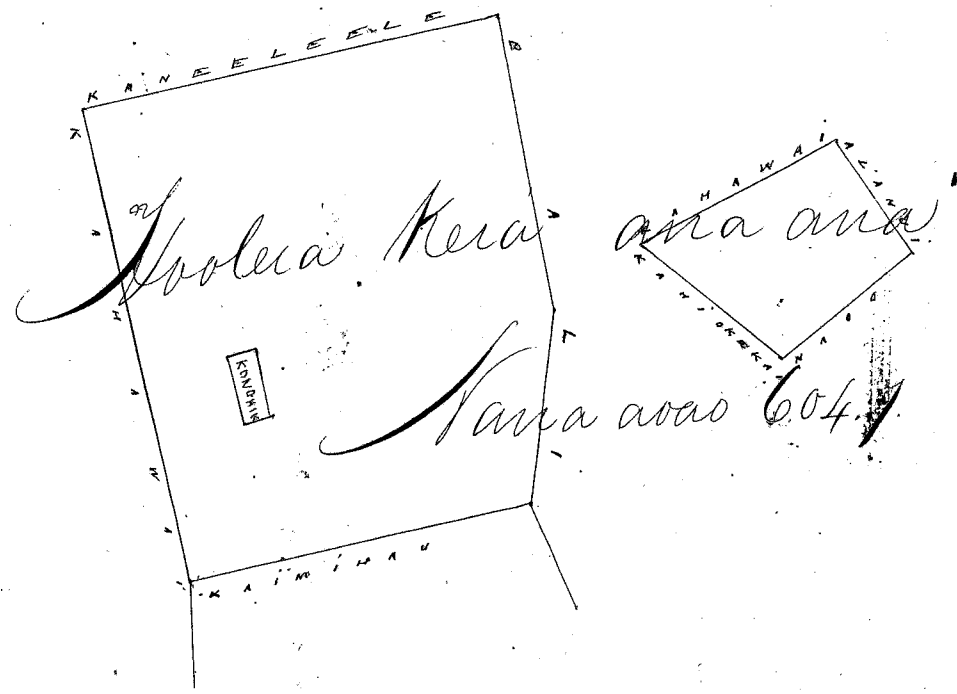

Apana 3/4 miha = 1 Kaul.

Uku Pau Loa \$5.00

Honolulu Sept 5. 1851.
Lounesi J. H. Smith
G. M. Robertson J. Kekaulaha

Hele 3840 Palahi: + 283165 Walapue Molokai.

Aina no Palahi Walapue ili. Uhaunai. Molokai.
Aina Kula. O hoomaka ma ke kahi He. o keia apana a e holo A. 68 No. 1 Kaul. 85 fauku. ma ko Kamelele.
alaila A. 64 3/4 No. 2 Kaul. 30 fauku. ma ko Kamelele. alaila A. 18 No. 11 Kaul. 37 fauku. ma ko Kamelele. alaila
No. 56 1/2 No. 5 Kaul. 92 fauku. ma ko Kamelele. alaila He. 20 1/4 No. 10 Kaul. 35 fauku. ma ko Kamelele. a hiki i kahi
i hoomakai. Ma ia Apana 5 Eka 473 Apana.
Augt 18. 1851.
T. W. Meyer
Surveyor.

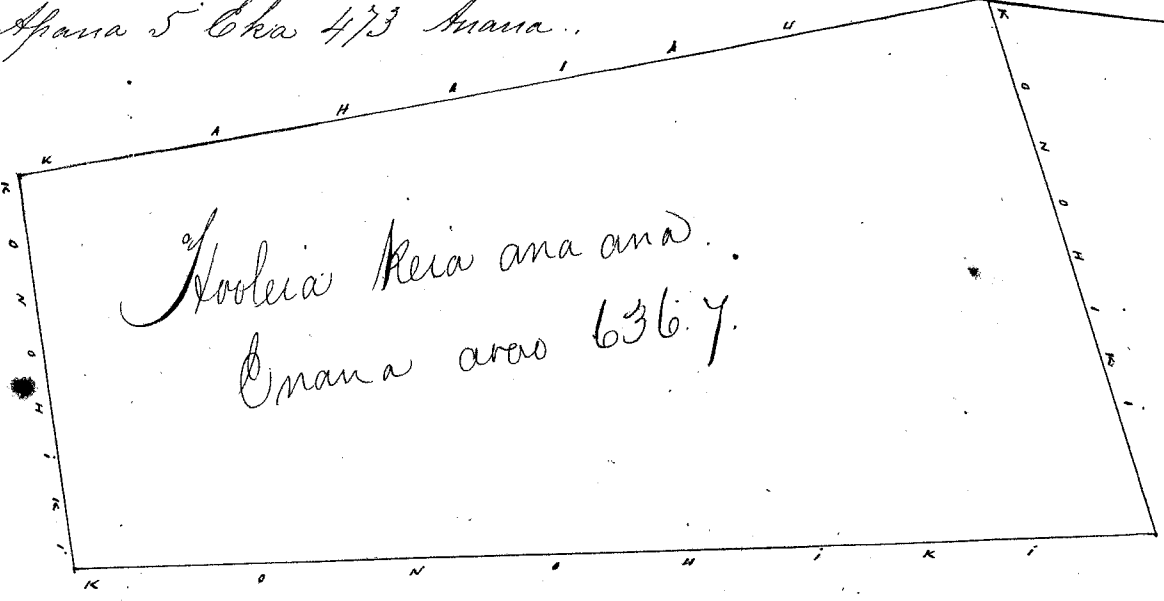

Apana 1/2 miha = 1 Kaul.

Uku Pau Loa \$7.00

Honolulu Sept 5. 1851.
Lounesi J. H. Smith
G. M. Robertson J. Kekaulaha

Hele 3821 ~~Apana apana~~ Pimpuru Walapue Molokai.

Aina no ~~Uhaunai~~ Pimpuru Walapue ili. Kookupuati. Molokai.
O hoomaka ma ke kahi He. o keia apana a e holo A. 33 3/8 No. 5 Kaul. 83 fauku. ma ko Waikiki.
alaila A. 7 1/2 No. 4 Kaul. 26 fauku. ma ko Kahawai. alaila He. 29 3/4 No. 5 Kaul. 56 fauku. ma ko Kamelele. alaila
No. 64 No. 3 Kaul. 82 fauku. ma ko Kamelele. a hiki i kahi i hoomakai. Ma ia Apana 2 Eka 237 Apana.
Augt 30. 1851.
T. W. Meyer
Surveyor.

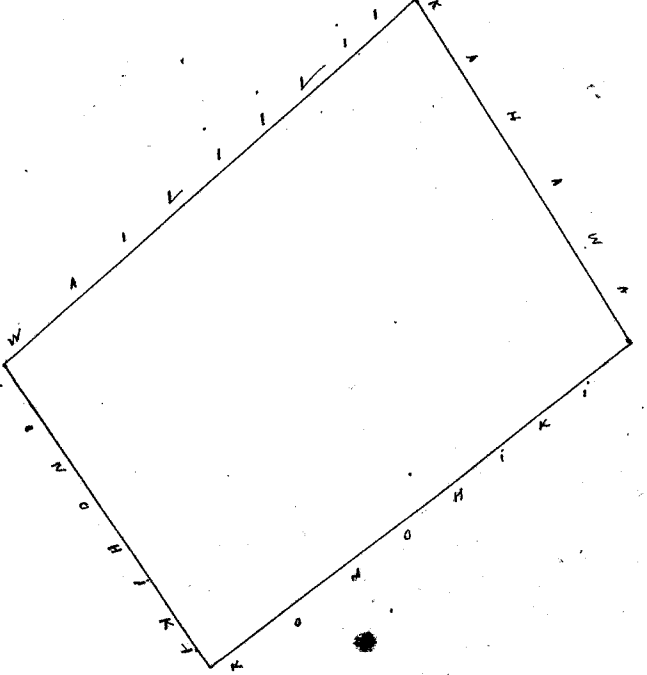

Apana 1/2 miha = 1 Kaul.

From 380 Page

Uhu Pau Loa \$3.00

W. L. Lee

Louisi G. M. Robertson

J. H. Smith J. Kekaulahas

Honolulu Sept 5 1851

Field 4614 Pui

Honouliwai Molokai

Aina no Pui ili Kihikuu Honouliwai Molokai

Ahana 1. 1 Loi Chomaka ma ke kahi Komohana Kona o keia aina ma ke Kaula a e holo A. 2° 30' 2 Haul 65 fauku ma ke Kaula alaila Kihikuu 4 Haul 23 fauku ma ke Kaula alaila Ke. 49 1/2° Ke. 23 1/2 fauku ma ke Kaula alaila Ke. 62° Ke. 94 1/2 fauku ma ke Kona alaila Ke. 73 1/4° Ke. 4 Haul 48 fauku ma ke Kahawai a hiki i kahi i hoomakai. Ma ia Ahana 1069 8/10 Ahana

Ahana 2. Kula. E hoomaka ma ke kahi Kihikuu Kona o keia aina ma ke Kaula a e holo A. 7° Ke. 1 Haul 9 1/2 fauku ma ke Kaula alaila A. 65° Ke. 4 Haul 07 fauku ma ke Kaula alaila Ke. 22 1/2° Ke. 3 Haul 57 fauku ma ke Kaula alaila Ke. 79° Ke. 2 Haul 09 fauku ma ke Kaula a hiki i kahi i hoomakai. Ma ia Ahana 840 7/10 Ahana

Julai. 30. 1851

P. W. Meyer

Surveyor

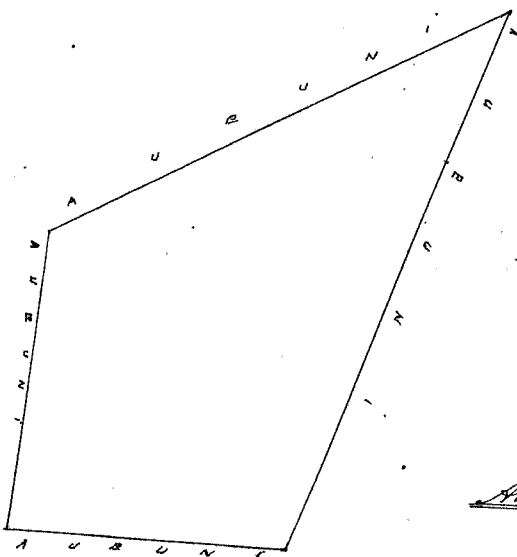

Aha 3/4 inha = 1 Kaula

1070
840
1910
1210
1.700

Uhu Pau Loa \$5.00

W. L. Lee

Louisi J. H. Smith G. M. Robertson J. Kekaulahas

Honolulu Sept 5 1851

Field 238 Ho. Makena 605 7/10

Honouliwai Molokai

Aina no Makena Honouliwai ili Ahofo Molokai

Aina Loi + Kula Chomaka ma ke kahi Kihikuu Kona o keia aina a e holo Ke. 84 1/2° Ke. 2 Haul 78 fauku ma ke Kahawai alaila A. 85° Ke. 83 fauku ma ke Kahawai alaila A. 2 3/4° Ke. 1 Haul 30 ma ke Mainalulu alaila A. 7 1/4° Ke. 1 Haul 62 fauku ma ke Mainalulu alaila Ke. 62 3/4° Ke. 1 Haul 84 fauku ma ke Pali alaila Ke. 62° Ke. 1 Haul 46 fauku ma ke Pali alaila Ke. 53 1/2° Ke. 92 fauku ma ke Pali alaila Ke. 11 1/2° Ke. 43 fauku ma ke Kaula Ma ia Ahana 868 Ahana

Ahana 2. Pahala. E hoomaka ma ke kahi Aha a keia pahala a e holo Ke. 14 3/4° Ke. 73 1/2 fauku ma ke Kahawai alaila Ke. 78 1/2° Ke. 30 1/2 fauku ma ke Haia alaila A. 50 3/4° Ke. 63 fauku ma ke Kihikuu alaila A. 62° Ke. 48 fauku ma ke Aha a hiki i kahi i hoomakai. Ma ia Ahana 334/10 Ahana

P. W. Meyer

Surveyor

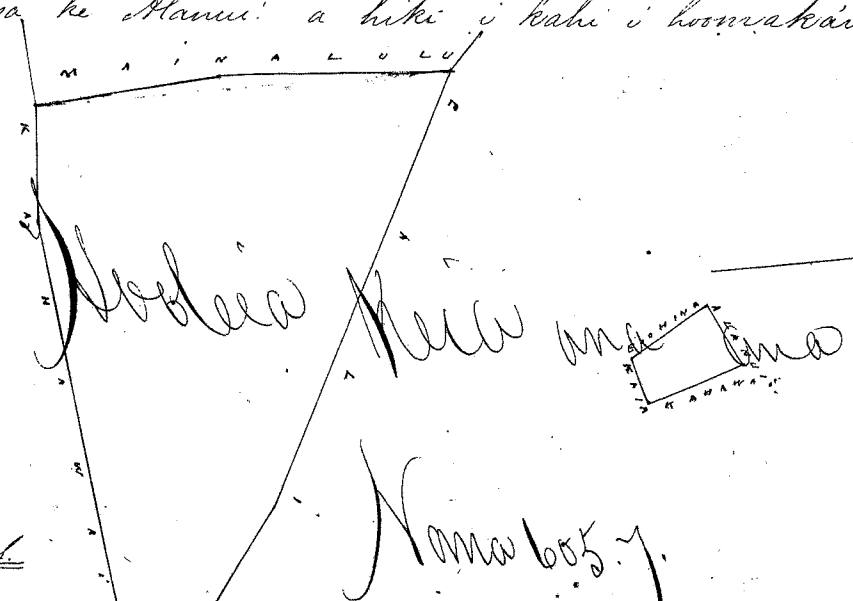

Aha 3/4 inha = 1 Kaula

Kona 605 7/10

Uhu Pau Loa \$4.00

Louisi J. H. Smith G. M. Robertson J. Kekaulahas

Honolulu Sept 5 1851

Hele 7820. Huakwaka.

Hulihai Hamakua Hawaii.

Huleana aina ma Hulihai Hamakua Hawaii.

E hoomaka ana ma ke kahi Homohau. mauka o keia e pili ana me ke kahi Akau. o ke Kahimoku. a e holo ana
N. 57 1/2° W. 2.87 Haul. & N. 13° W. 6.20 Haul. ma ka palena o Koloaha. alaila N. 86° W. 8.62 Haul. ma ke Kiholua. alaila
N. 31 1/2° W. 10.60 Haul. ma ke Homohiki. alaila N. 80 3/4° W. 6.69 Haul. ma ke Kahimoku. a hiki i kahi i hoomaka
Maaloko o keia Apana 7.36 Eka.

Augt 15. 1855

C. J. Lyons
Luna ana

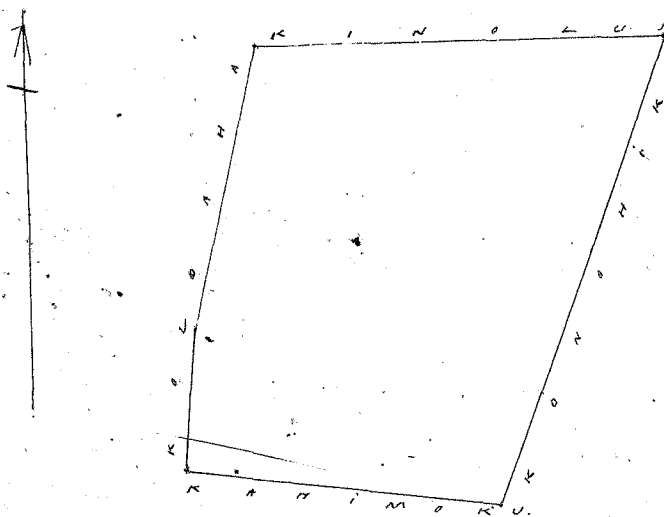

4 Haul = m.

Uku Pau Loa \$6.00

W. L. Lee
Loame Li
G. M. Robertson
J. H. Smith
J. H. Kaulahao

Honolulu Sept 11 1855

Hele 8448. Kalaeha.

Au I. Hamakua Hawaii.

Huleana aina Au I Hamakua Hawaii.

E hoomaka ma ke kahi Homohau. a e holo ana N. 81 1/2° W. 11.18 Haul. a hiki ma ka palena Pafakei.
alaila. e holo ana ma ia palena N. 13 3/4° W. 9.60 Haul. alaila N. 7 1/4° W. 8.30 Haul. a hiki i ka palena o Au II. alaila
ma ia palena. N. 29 1/4° W. 10.75 Haul. a hiki ma kahi e hoomaka. Maaloko o keia Apana 9.78 Eka

Julai 26. 1855.

C. J. Lyons
Surveyor

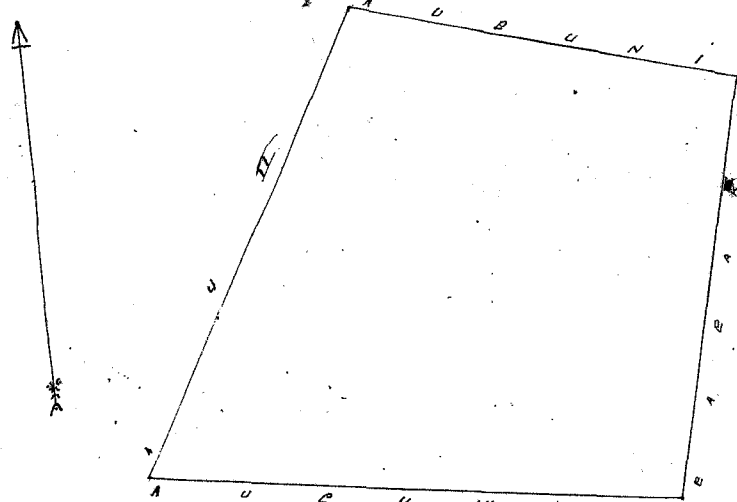

4 Haul = m.

Uku Pau Loa \$7.00

W. L. Lee
Loame Li
G. M. Robertson
J. H. Kaulahao
J. H. Smith

Honolulu Sept 11 1855

Hele 1233. Kahahele.

Koloaha Hamakua Hawaii.

Huleana aina ma Koloaha Hamakua Hawaii.

E hoomaka ana ma ke kahi Kihina e pili ana me ke Alanui Aupuni. a e holo ana N. 17 1/2° W. 10.80 Haul.
ma ka palena o Hulihai; alaila ma ke Huleana o Kaia. N. 57 1/2° W. 6.40 Haul. alaila ma ke Homohiki. N. 16 3/4° W.
10.60 Haul. a hiki i ke ala Aupuni; alaila ma ia Alanui. N. 66 3/4° W. 6.35 Haul. a hiki ma kahi e hoomaka. Maaloko
o keia 6 4 3/100 Eka

Augt 14. 1855.

C. J. Lyons
Luna ana

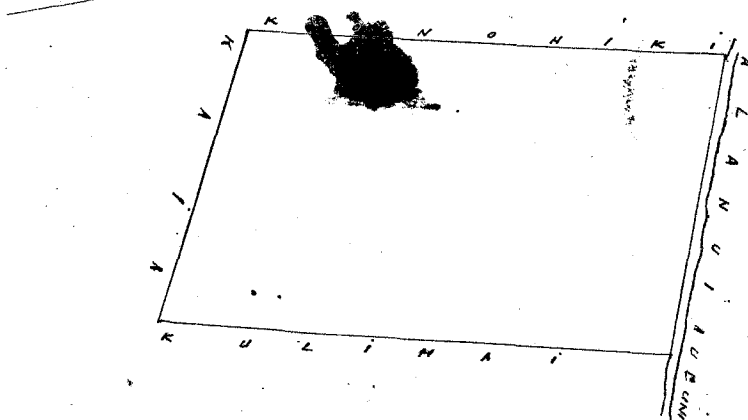

4 Haul = m.

Uku Pau Loa \$5.00

W. L. Lee
Loame Li
G. M. Robertson
J. H. Kaulahao
J. H. Smith

Honolulu Sep. 11 1855

Helu. 7840. Kealia.

Kulihai Hamakua Hawaii.

Ap. 1. Kuleana aina Kulihai Hamakua Hawaii.

E hoomaka ana ma kahi paku e pili ana me ke Alanui, ma ke kahi Komoehana. e e holo. Ho. 79° Ho. 7.55 Haul. a hiki i ka palena o Kulihai. I. alaila ma ia palena, ma ka aina o J. Parker. A. 5° Ho. 12.45 Haul. alaila A. 79° Ho. 7.55 Haul. ma ke kahi hiki. alaila Ho. 5° Ho. 12.45 Haul. a hiki i kahi e hoomakai, Maloko o keia Apana 9 1/3 Eka

Ap. 2. E hoomaka ana ma kahi kumu hikka, a e holo ana A. 88 1/2° Ho. 2.10 Haul. alaila Ho. 1 1/2° Ho. 2.00 Haul. alaila Ho. 83 1/2° Ho. 2.10 Haul. alaila A. 1 1/2° Ho. 2.00 Haul. a hiki i kahi e hoomakai. Maloko o keia paku 4 1/10 Eka
Julai 28. 1851.

C. J. Lyons.
Luna ana

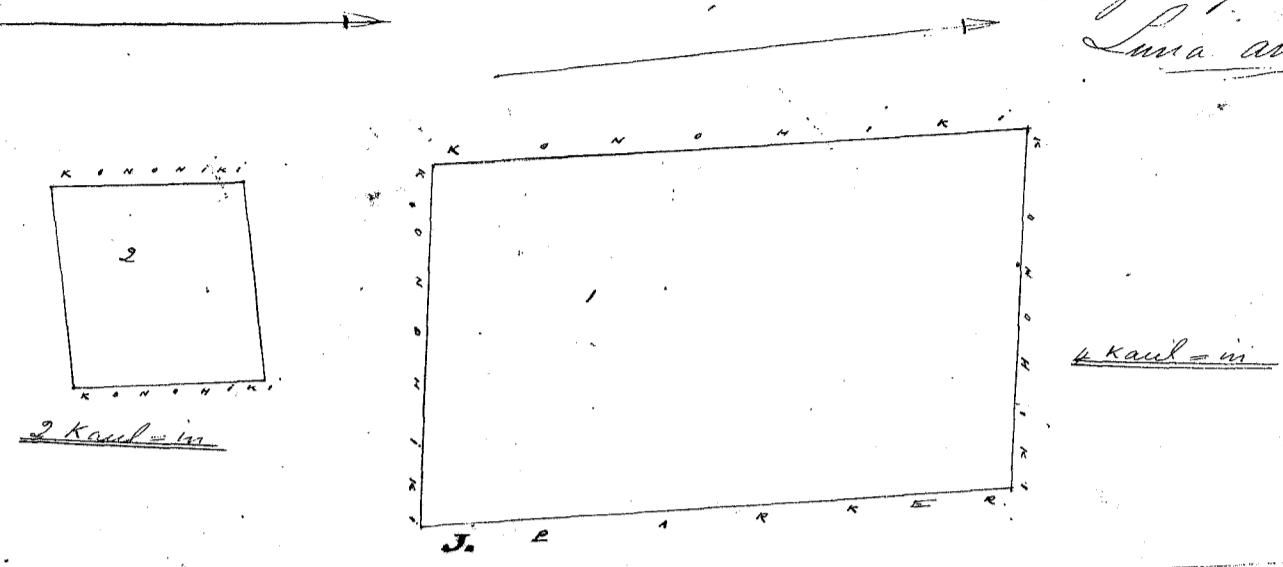

Uku Pau Loa \$7.00

W. L. Lee
Loumedi J. H. Smith
G. M. Robertson
A. Kapaemahāhā

Honolulu Sept 11. 1851.

Helu. 7818. Kinohua.

Kulihai Hamakua Hawaii.

Kuleana aina ma Kulihai Hamakua Hawaii.

E hoomaka ana ma ke kahi Komoehana maika o keia, ma ke kahi Alanui o ke Kuakeaka, a e holo ana A. 4 1/2° Ho. 7.22 Haul. & A. 14° Ho. 2.20 Haul. ma ka palena o Koloaha, alaila Ho. 85 1/2° Ho. 5.75 Haul. & Ho. 76 1/2° Ho. 3.05 Haul. & Ho. 8° Ho. 7.95 Haul. ma ke kahi hiki. alaila Komoehana 8.62 Haul. ma ke Kuakeaka a hiki ma kahi e hoomakai. Maloko o keia 7.65 Eka.

C. J. Lyons.
Surveyor

Augt 10. 1851.

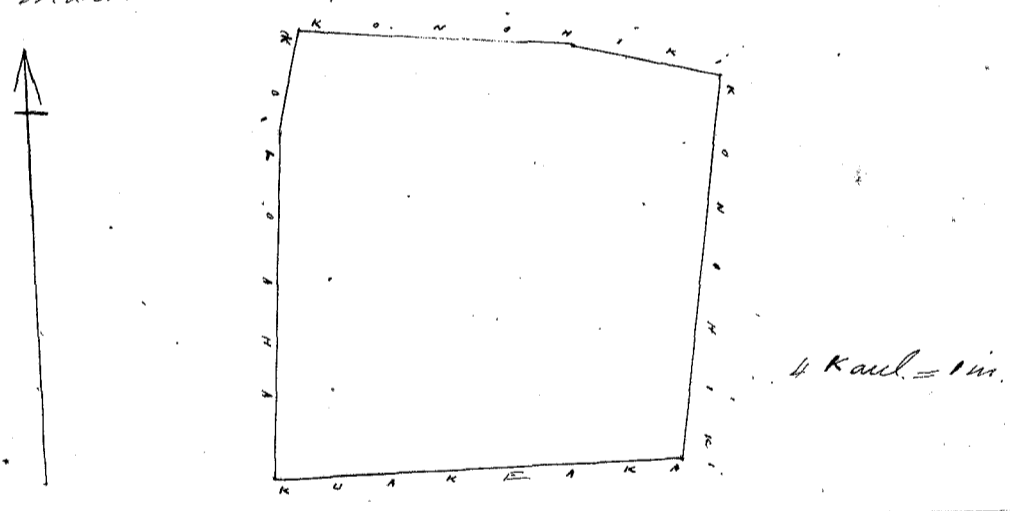

Uku Pau Loa \$6.00

W. L. Lee
A. Kapaemahāhā
Loumedi J. H. Smith
G. M. Robertson

Honolulu Sept 11. 1851.

Helu. 7836. Nahimoku.

Kulihai Hamakua Hawaii.

Kuleana aina ma Kulihai Hamakua Hawaii.

E hoomaka ana ma ke kahi Kikina o keia, ma ke kahi Ho. o ke Kuakeaka, a e holo ana A. 80 1/2° Ho. 6.69 Haul. ma ke Kuakeaka, alaila ma ka palena o Koloaha, Ho. 16° Ho. 11.35 Haul. a hiki ma ke Alanui Aupuni. alaila ma ia Alanui Ho. 67 1/2° Ho. 8.60 Haul. alaila A. 77 1/2° Ho. 13.40 Haul. a hiki ma kahi e hoomakai. Ika maloko o keia Apana 9 3/10 Eka.

C. J. Lyons.
Luna ana

Aug. 16. 1851.

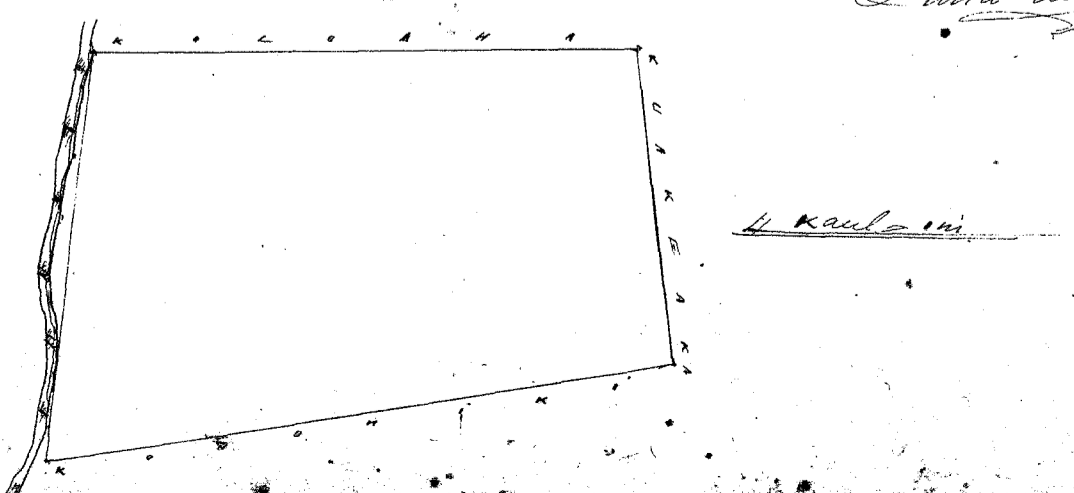

B. S. 9/18/30

Uku Pau Lea \$7.00

W. L. Kei
J. H. Kaulahao
L. Mendi
G. M. Robertson
J. H. Smith

Honolulu Sept 11, 1855

Helu 8241. Humauna

Au Hamakua Hawaii

274
sect
v. 10
337
338
339

Aina Hula ma Au Hamakua Hawaii.

E hoouaka ana ma ke kahi Kama o keia, ma ke kahi Hikina o ke Makuakua, a e holo ana $A. 26\frac{1}{2}^{\circ}$ $N. 6.00$ Haul. $A. 28\frac{1}{2}^{\circ}$ $N. 3.50$ Haul. & $A. 23^{\circ}$ $N. 4.00$ Haul, ma ka palena o Papaki alaila $A. 76\frac{1}{2}^{\circ}$ $N. 7.53$ Haul, a hiki ana ka palena Au alaila ma ia palena $N. 21^{\circ}$ $N. 12.94$ Haul, alaila $N. 73\frac{1}{2}^{\circ}$ $N. 6.40$ Haul, ma ke Makuakua, a hiki ana kahi e hoouakahi. Maloko o keia $7\frac{3}{4}$ Eka.

Apapa 2. Pahale. E hoouaka ana ma ke kahi Kama o keia, ma ke kahi Hikina o ke Makuakua, a e holo ana $A. 8^{\circ}$ $N. 2.00$ Haul, alaila $A. 8^{\circ}$ $N. 1.25$ Haul, alaila $N. 82^{\circ}$ $N. 2.00$ Haul alaila ma ka palena o Papaki $N. 8^{\circ}$ $N. 1.25$ Haul, a hiki ana kahi e hoouakahi. Maloko o keia $1\frac{1}{4}$ o ka Eka.

Julai 26, 1855.

C. J. Lyons
Luna ana

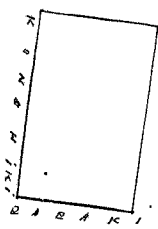

2 Haul = 1 m.

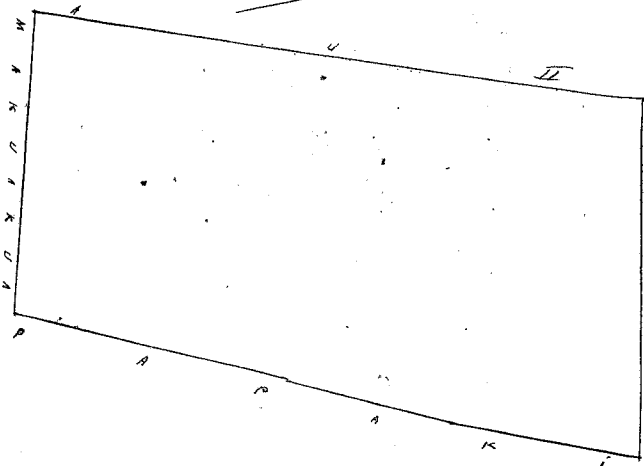

4 Haul = 1 m.

Uku Pau Lea \$7.00

W. L. Kei
J. H. Kaulahao
L. Mendi
G. M. Robertson
J. H. Smith

Honolulu Sept 11, 1855

Helu 7521. Hamana

Kawela Hamakua Hawaii

Aina Hula Kawela Hamakua Hawaii.

E hoouaka ana ma ke kahi Kama o keia, ma ke kahi Hikina o ke Makuakua, a e holo ana $N. 24\frac{1}{2}^{\circ}$ $N. 21.61$ Haul, ma ke Makuakua, a hiki i ke Hamana Aupuni, alaila ma ia Hamana $N. 65\frac{1}{2}^{\circ}$ $N. 5.86$ Haul, alaila $A. 5^{\circ}$ $N. 23.95$ Haul, ma ke Hamana Aupuni, alaila $A. 58\frac{1}{2}^{\circ}$ $N. 6.53$ Haul, ma ke Hamana, a hiki ma kahi e hoouakahi. Maloko o keia Apapa $13\frac{3}{4}$ Eka.

Julai 25, 1855.

C. J. Lyons
Surveyor

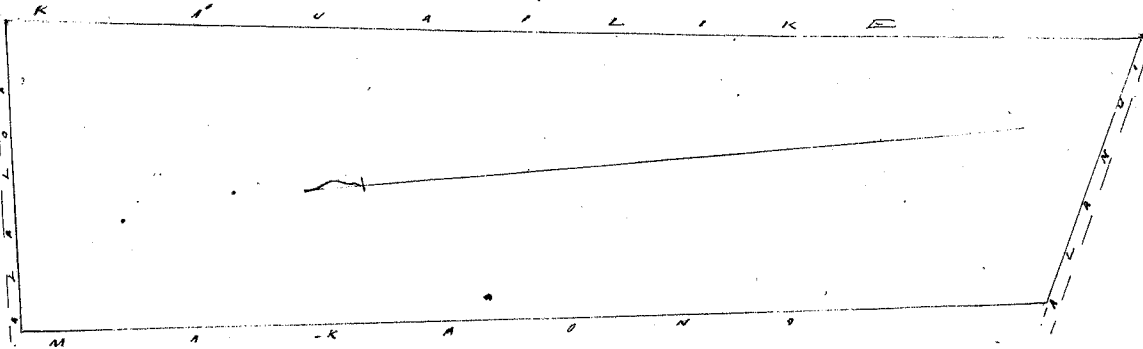

4 Haul = 1 m.

Uku Pau Lea \$8.00

W. L. Kei
J. H. Kaulahao
L. Mendi
G. M. Robertson
J. H. Smith

Honolulu Sept 11, 1855

Helu 10.282. Makamao

Kawela Hamakua Hawaii

Aina Hula Kawela Hamakua Hawaii.

E hoouaka ana ma ke kahi Kama o keia, ma ke kahi Hikina o ke Makuakua, a e holo ana ma ia palena, a hiki i ke Hamana. $N. 4\frac{1}{2}^{\circ}$ $N. 19.90$ Haul, alaila $N. 65\frac{1}{2}^{\circ}$ $N. 4.84$ Haul, ma ke Hamana Aupuni, alaila $A. 24\frac{1}{2}^{\circ}$ $N. 21.61$ Haul, ma ka aina o Hamana, alaila $A. 39\frac{1}{2}^{\circ}$ $N. 3.80$ Haul, ma ke alapa, a hiki ma kahi e hoouakahi. Maloko o keia Apapa $8\frac{1}{2}$ Eka.

Julai 25, 1855.

C. J. Lyons
Surveyor

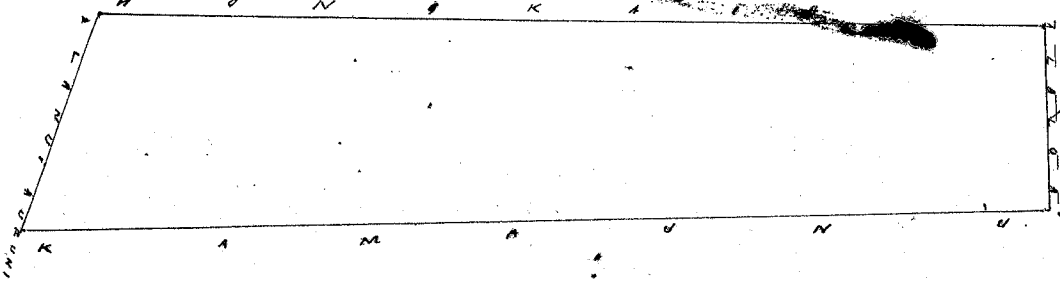

4 Haul = 1 m.

Uku Pau Loa \$6.00

W. L. Lee
I. Hekaulahas
Louise
G. M. Robertson
H. Smith

Honolulu Sept 11 1851

Kolu 7252. Mahe

Kuili Hamakua Hawaii

Ap. 1. Hulana aina Kuili II Hamakua Hawaii.
E hoomaka ana ma ke kahi Hamakua mauka. a e holo ana He. 85 1/2 Hei. 6.75 Haul. a hiki i ka
falena o Kuili I alaila ma ia falena, ma ka aina J. Parker. A. 12 1/3 Hei. 7 Haul. alaila A. 10 1/2 Hei.
6 Haul. alaila Hamakua 7.27 Haul. ma ke Hamakua. alaila He. 9 Hei. 12.40 Haul. a hiki i kahi e
hoomakaii. Maloko o keia Apana 89 Eka.

Apana 2. Hahuahele. E hoomaka ana ma ke kahi Hamakua. a e holo ana A. 8 Hei.
125 Haul. alaila He. 89 Hei. 2.00 Haul. alaila He. 8 Hei. 1.25 Haul. alaila A. 59 Hei. 2.00 Haul. a hiki i ka
kahi e hoomakaii. Maloko o keia Apana 1/4 Eka.

Julai 28. 1851

C. J. Lyons
Surveyor

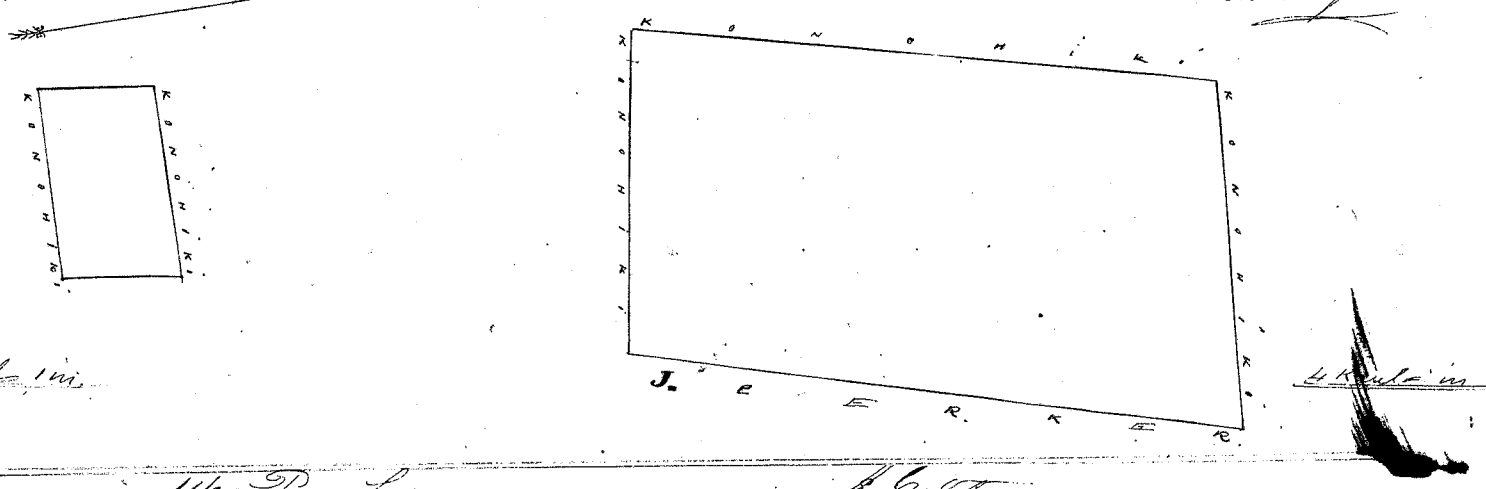

Uku Pau Loa \$6.00

W. L. Lee
Louise
G. M. Robertson
I. Hekaulahas
H. Smith

Honolulu Sept 11 1851

Kolu 7841. Kahimaua

Kauela Hamakua Hawaii

Aina kula Kauela Hamakua Hawaii.
E hoomaka ana ma ke kahi Hei. mauka ma kahi kumu Kukui. a e holo ana A. 57 Hei. 4.50 Haul. alaila
A. 8 1/2 Hei. 15.08 Haul. ma ke Hamakua. a hiki i kahi pu kala, alaila He. 73 Hei. 6.35 Haul. a hiki i kekahi pu
kala. ma ke kahi Hei. alaila He. 16 1/4 Hei. 16.18 Haul. ma kuaalapa a hiki i kahi e hoomakaii. Maloko o keia
Apana 8. 2/100 Eka

Julai 14. 1851

C. J. Lyons
Luna ana

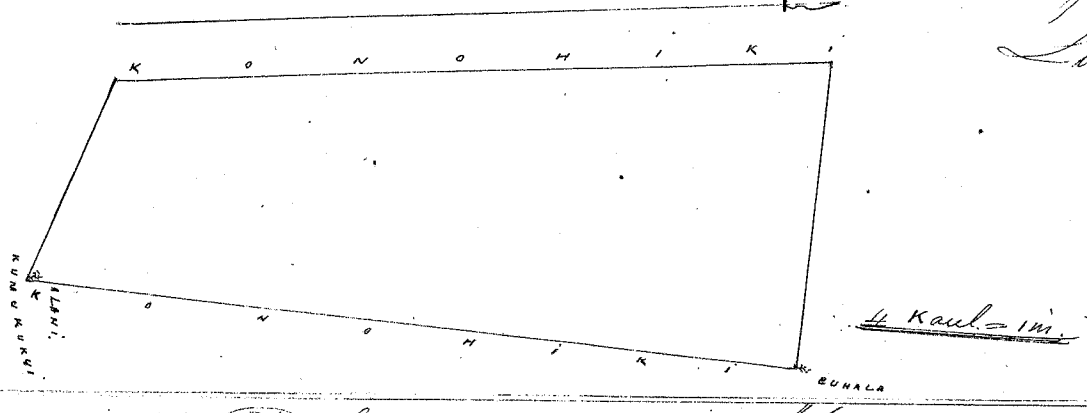

Uku Pau Loa \$6.00

W. L. Lee
Louise
G. M. Robertson
I. Hekaulahas
H. Smith

Honolulu Sept 11 1851

Kolu 8141. Koulu

Kuili Hamakua Hawaii

Pahala Kuili Hamakua Hawaii.
E hoomaka ana ma ke kahi Hamakua. Hei. e pili ana ma ke alani. a e holo ana. A. 1 Hei. 2.25 Haul.
alaila Hikina 1.95 Haul. alaila He. 3/4 Hei. 2.13 Haul. alaila He. 86 Hei. 1.95 Haul. ma ke Hamakua. a hiki ma
kahi e hoomakaii. Maloko o keia 4 3/100 o ka Eka.

Julai 14. 1851

C. J. Lyons
Luna ana

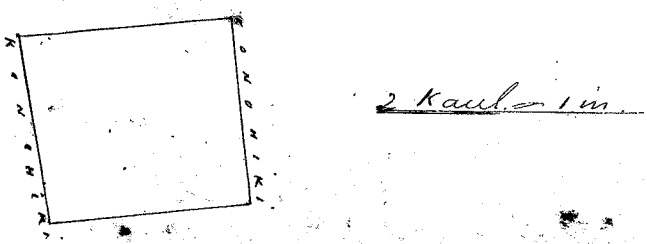

Uku Pau Loa

\$4.00

W. L. Lee
J. H. Kaula
L. M. Roberts
J. H. Smith

Honolulu Sept 11 1851

Helu 7810. Kamehameha

Ahuahua Hamakua Hawaii

Huleana aina ma Ahuahua Hamakua Hawaii.

Ke komaka ana ma kahi paku ma ke kahi Heikina o keia ma ke kahi Aka o ke Kokoikahiki a e holo ana He. 23 1/4 He. 20.50 Kaul. ma ke kahi Huleana, alaila A. 75 He. 4.70 Kaul. a hiki i ke kahi o ke Komaiaua, alaila ma ke Komaiaua A. 64 1/4 He. 1.35 Kaul. alaila A. 26 1/3 He. 17.80 Kaul. ma ke Kawa, alaila A. 79 He. 6.00 Kaul. ma ke Apuna, a hiki ma kahi e komakai. Ma keia Apuna 10 1/2 Eka.

Julai 28. 1851.

C. J. Lyons
Luna ana

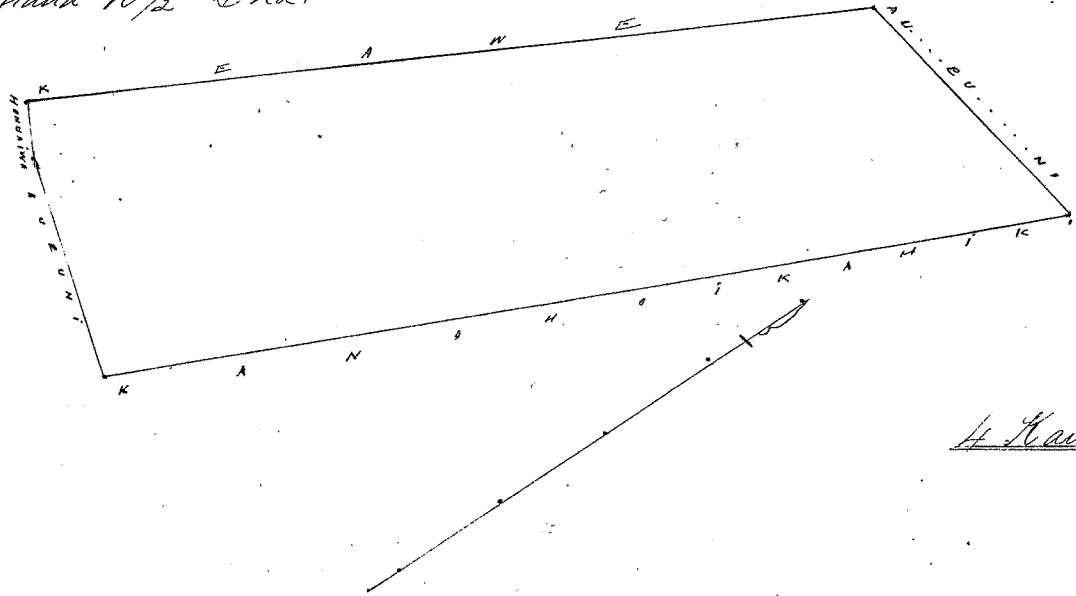

Uku Pau Loa

\$7.00

W. L. Lee
L. M. Roberts
J. H. Kaula
J. H. Smith

Honolulu Sept 11 1851

Helu 7812. Heikipuhi

Ahuahua Hamakua Hawaii

Huleana aina ma Ahuahua Hamakua Hawaii.

Ke komaka ana ma kahi kumu Eka, ma ke kahi Komaiaua, ma ke kahi He. 85 He. 9.35 Kaul. a hiki i kahi paku, alaila A. 10 1/2 He. 9.00 Kaul. ma ke ke Apuna, a hiki i ke paku o ke Komaiaua, alaila A. 8 1/2 He. 9.30 Kaul. ma ke Komaiaua, alaila He. 10 1/2 He. 10.00 Kaul. ma Pafaki, a hiki ma kahi e komakai. Aia maloko o keia Apuna 8 3/4 Eka.

Julai 28. 1851.

C. J. Lyons
Luna ana

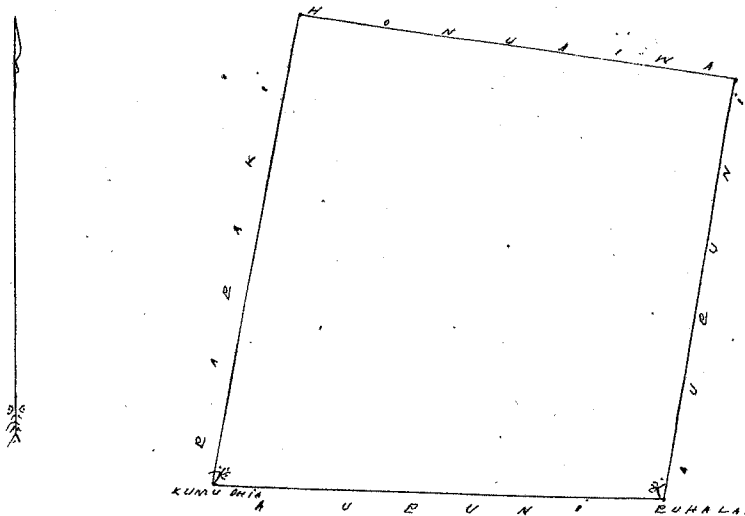

Uku Pau Loa

\$6.00

W. L. Lee
L. M. Roberts
J. H. Kaula
J. H. Smith

Honolulu Sept 11 1851

Helu 10.412. Kokoikahiki

Ahuahua Hamakua Hawaii

Huleana aina ma Ahuahua Hamakua Hawaii.

Ke komaka ana ma ke kahi Komaiaua Aka o keia, ma ke kahi Heikina o ke Kamehameha, a e holo ana A. 79 He. 6.50 Kaul. alaila He. 23 He. 22.80 Kaul. a. A. 75 He. 6.00 Kaul. ma ke Apuna, a hiki ma ke Komaiaua, alaila ma ke Komaiaua, A. 23 1/4 He. 20.50 Kaul. a hiki ma kahi e komakai. Maloko o keia Apuna 12 1/2 Eka.

Apuna 2. Pahala. Ke komaka ana ma ke kahi Heikina o keia, a e holo ana He. 8 1/2 He. 1.80 Kaul. alaila A. 80 He. 1.40 Kaul. alaila A. 10 He. 1.60 Kaul. alaila He. 8 1/2 He. 1.38 Kaul. a hiki ma kahi e komakai. Ma keia pa 24/100 o ke Eka.

Julai 28. 1851.

C. J. Lyons
Luna ana

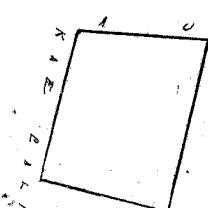

2 Kaul = 1 m

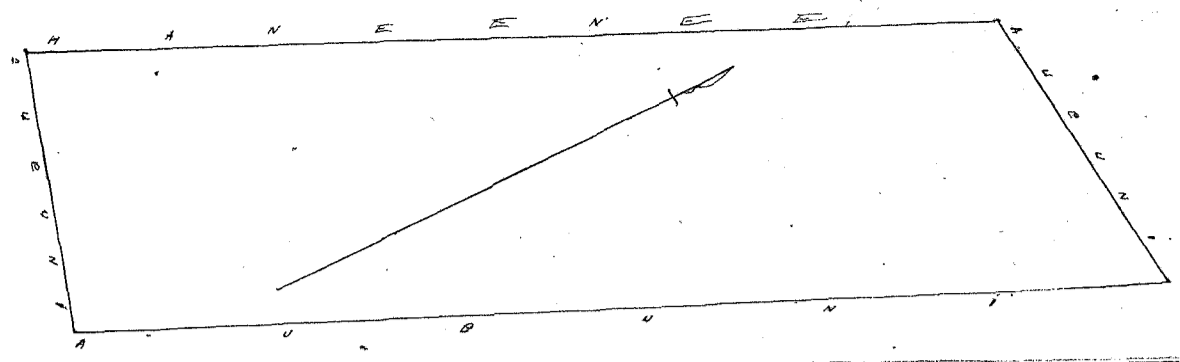

4 Kaula in

Uku Pau Loo \$8.00

W. L. Lee
J. Kekaulahas
Loomedi
G. M. Robertson

J. H. Smith

Honolulu Sept 11 1851

Helu 7253 Makuakine

Kaula Hamakua Hawaii

Kulana aina 2 pahale Kaula Hamakua Hawaii.
E komaka ana ma ke kahi Komohawa Akau makai ana kahi kumu Oha, a e holo ana He. $43\frac{1}{4}$ Ho. 10.00 Kaul. ma ke Kauhau alaila A. 88 Ho. 8.95 Kaul. & A. $1\frac{1}{3}$ Ho. 9.78 Kaul. ma ke Kauhau a hiki i ka kahi o ka pahale alaila A. $17\frac{3}{4}$ Ho. 2.10 Kaul. & Ho. 68 Ho. 5.88 Kaul. ma ke Kauhau; a hiki ma kahi e hormakai. Maloko o kahi $9\frac{1}{4}$ Eka

C. J. Lyons
Luna ana

Julai 26 1851

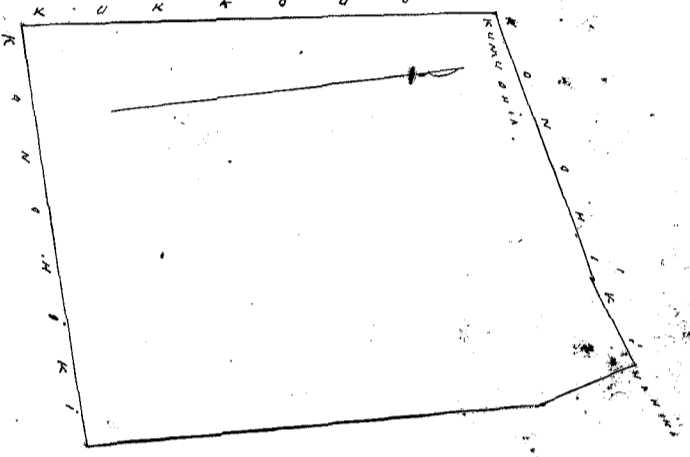

4 Kaula in

Uku Pau Loo \$7.00

W. L. Lee
Loomedi
G. M. Robertson
J. Kekaulahas

J. H. Smith

Honolulu Sept 11 1851

Helu 9669 Kabaikiana

Kaula Hamakua Hawaii

Apa 1 Kulana aina ma Kaula Hamakua Hawaii.
E komaka ana ma ke kahi Akau e holo ana ma ke alata alaila e holo ana He. $5\frac{1}{4}$ Ho. 14.00 Kaul. alaila He. $84\frac{3}{4}$ Ho. 6.00 Kaul. alaila A. $5\frac{1}{4}$ Ho. 14.00 Kaul. alaila A. $84\frac{3}{4}$ Ho. 6.00 Kaul. a hiki ma kahi e hormakai. Maloko o kahi $8\frac{1}{10}$ Eka

Apa 2 Pahale E komaka ana ma ke kahi Akau, a e holo ana He. 89 Ho. 2.08 Kaul. alaila He. 7 Ho. 2.43 Kaul. alaila A. 89 Ho. 1.95 Kaul. alaila A. $3\frac{1}{2}$ Ho. 2.43 Kaul. a hiki ma kahi e hormakai. Maloko o kahi $\frac{1}{2}$ Eka

C. J. Lyons
Luna ana

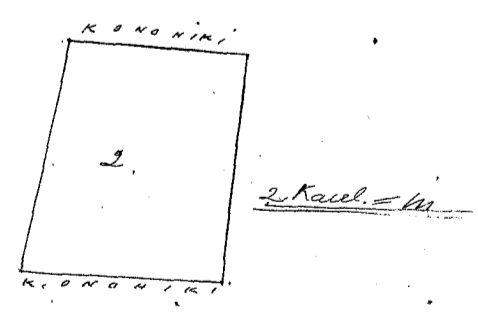
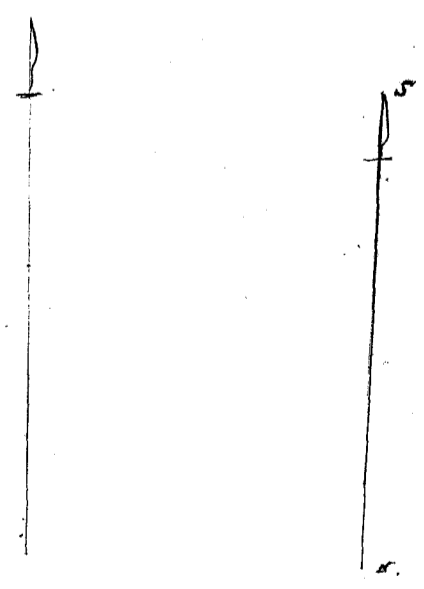
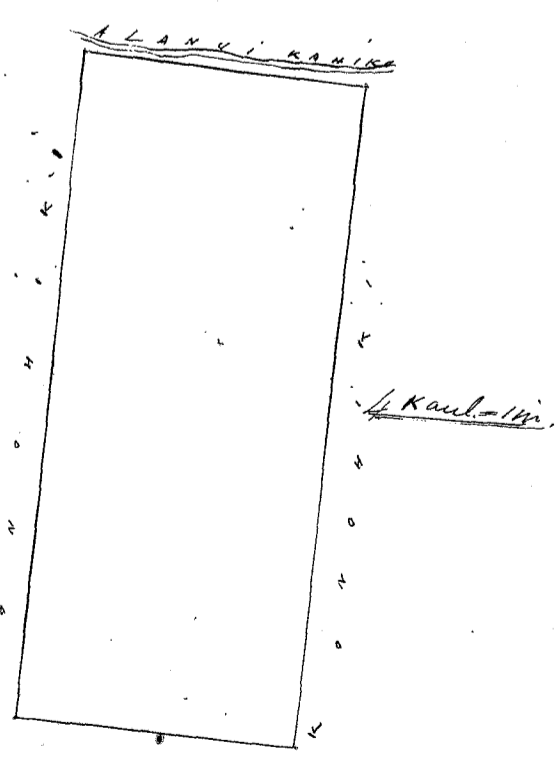

Uku Pau Loo \$6.00

W. L. Lee
Loomedi
G. M. Robertson
J. Kekaulahas

J. H. Smith

Honolulu Sept 11 1851

Helu 10539 Nahiwa

Hawela Hamakua Hawaii

Huleana Pahale & aina hula Hawela Hamakua Hawaii.
 O hoomaka ana ma ke kahi Komohana Akau makai, a e holo ana He. $3\frac{1}{2}^{\circ}$ Hei. 15.00 Haul. ma ko Konehiki,
 a hiki ana ke kahi Akau o ka pahale, alaila He. $13\frac{1}{2}^{\circ}$ Hei. 1.50 Haul. a hiki i ka pa o Makuahine, alaila ma
 ia pa A. 18° Hei. 1.00 Haul. & He. $17\frac{1}{2}^{\circ}$ Hei. 1.06 Haul. alaila A. 76° Hei. 1.73 Haul. & A. $20\frac{1}{2}^{\circ}$ Hei. 2.30 Haul. & A. $73\frac{1}{4}^{\circ}$ Hei. 3.27
 Haul. a hiki i kahi kumu Ohia, alaila A. $1\frac{1}{2}^{\circ}$ Hei. 13.00 Haul. alaila A. $83\frac{1}{2}^{\circ}$ Hei. 6.00 Haul. a hiki ma kahi e
 hoomakai. Maloko o keia Apana 845/100 Eka
 Julai 26. 1851.

C. J. Lyons
 Luna ana

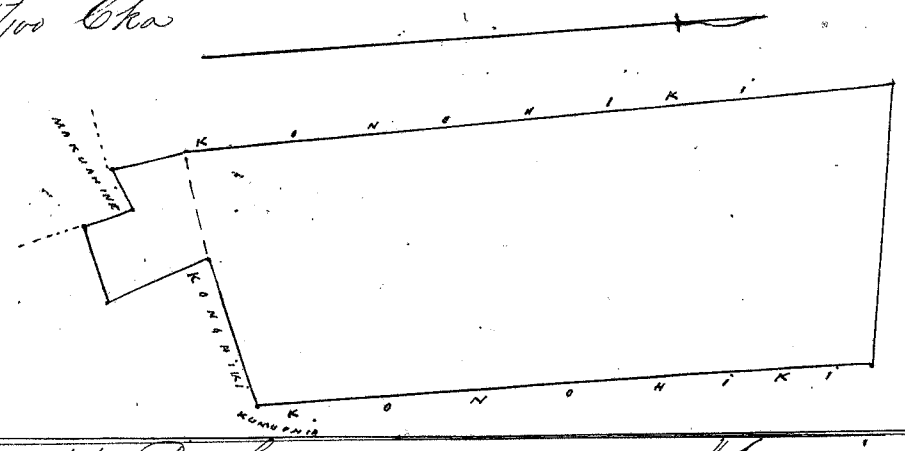

1 Haul = 1 m

Uku Pau Lea \$6.00

W. L. Lee
 Louisi
 G. M. Robertson
 J. H. Smith
 I. Hekaulahao

Honolulu Septemaba 11. 1851.

Helu 7835 Heawe

Ahuaka Hamakua Hawaii

Huleana aina ma Ahuaka Hamakua Hawaii.
 O hoomaka ana ma kahi fahu ma ke kahi Komohana o keia, ma ke kahi Akau o ko Honuaia, a e holo
 ana A. $36\frac{1}{2}^{\circ}$ Hei. 14.00 Haul. ma ka palena o Papaka, alaila A. 79° Hei. 7.00 Haul. a hiki i ka fahu o ko Hanuuee, alaila
 He. $26\frac{1}{2}^{\circ}$ Hei. 17.80 Haul. ma ko Hanuuee, a hiki i ko Honuaia, alaila ma ko Honuaia. N. $64\frac{1}{4}^{\circ}$ Hei. 8.00 Haul.
 a hiki ma kahi e hoomakai. Maloko o keia Apana 1042 Eka
 Julai 28 1851.

C. J. Lyons
 Luna

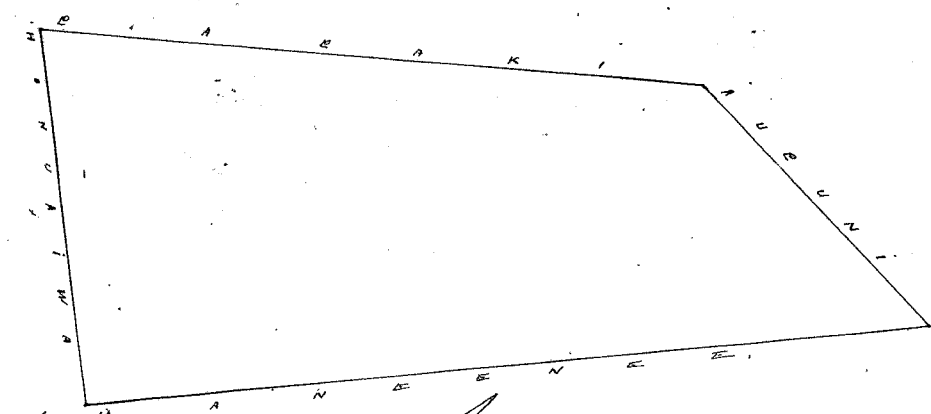

4 Haul = m

Uku Pau Lea \$7.00

W. L. Lee
 Louisi
 G. M. Robertson
 J. H. Smith
 I. Hekaulahao

Honolulu Sept 11. 1851.

Helu 8042 Honuaia

Ahuaka Hamakua Hawaii

Huleana aina ma Ahuaka Hamakua Hawaii.
 O hoomaka ana ma kahi fahu ma ke kahi Kona o keia, ma ke kahi Hikina o ko Keikiipuni, a e
 holo ana A. $10\frac{1}{2}^{\circ}$ Hei. 9.80 Haul. ma ko ke Kupu, alaila A. $64\frac{3}{4}^{\circ}$ Hei. 9.25 Haul. ma ko Heawe, alaila He. 14°
 Hei. 65. Haul. & Hei. $10\frac{1}{2}^{\circ}$ Hei. 8.80 Haul. ma Papaka, alaila He. $81\frac{1}{2}^{\circ}$ Hei. 9.30 Haul. ma ko Keikiipuni, a hiki ma kahi
 e hoomakai. Maloko o keia Apana 104 Eka
 Julai 28. 1851.

C. J. Lyons
 Luna ana

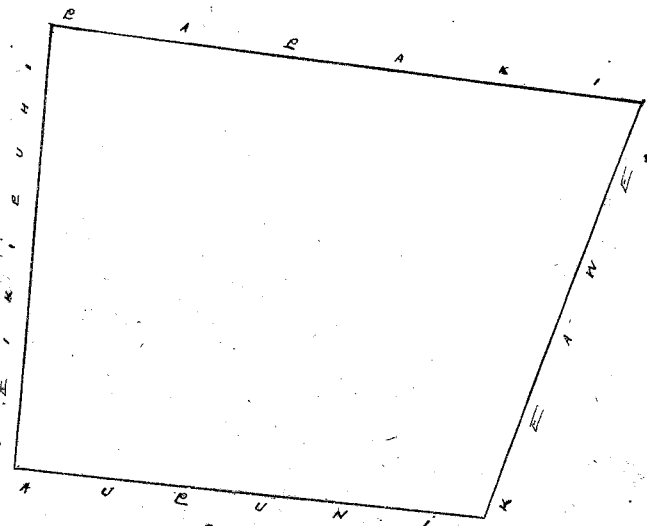

4 Haul = m

Uku Pau Loa \$7.00

W. L. Lee

J. Hekaulahas

Louise

G. M. Robertson

J. H. Smith

Honolulu Sept 11 1851

Heleu 9792 Kawaiike

Hawela Hamakua Hawaii

Aina Maki Hawela Hamakua Hawaii

O hoomaka ana ma kahi puka ma ke kahi Kikina, a e holo ana He. 10 1/2 No. 9.85 Kaul. ma ko Koushiki, a hiki i kahi kumu Wiliwili, alaila He. 14 1/2 No. 14.10 Kaul. alaila A. 65 1/2 No. 3.12 Kaul. ma ke ala Aupuni, alaila A. 5 No. 23.95 Kaul. ma ko Hamainu, a hiki i ke ala, alaila ma ia ala He. 15 1/4 No. 6.30 Kaul. a hiki ma kahi i hoomakai. Maloko o kua Apuna 11.6 Eka.

Julai 25, 1851

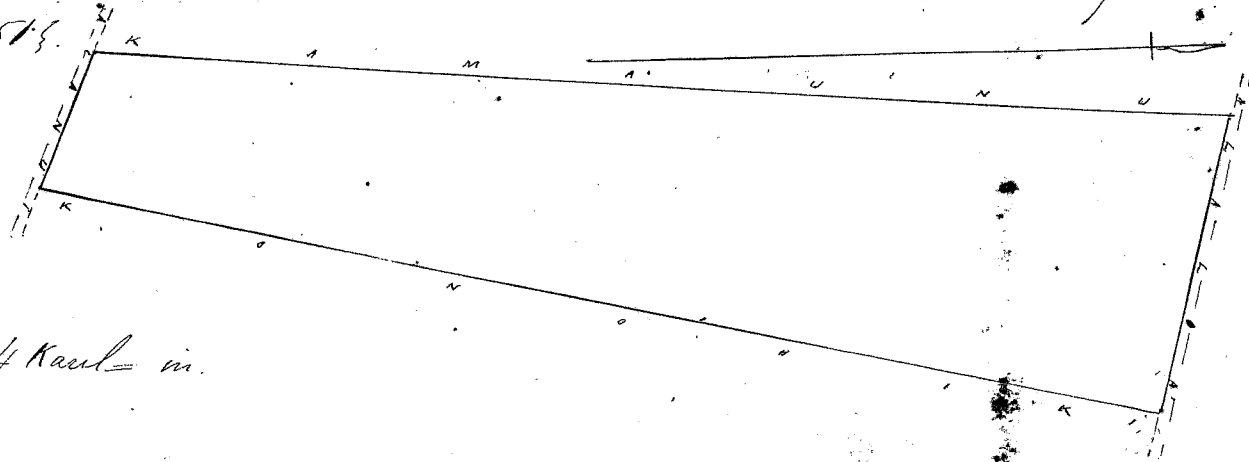

4 Kaul. in.

C. J. Lyons

Surveyor

Uku Pau Loa

\$8.00

W. L. Lee

J. Hekaulahas

Louise

G. M. Robertson

J. H. Smith

Honolulu Sept 11 1851

Heleu 7139 Hukaouo

Hawela Hamakua Hawaii

Aina Kuleana, Hawela Hamakua Hawaii

O hoomaka ana ma kahi kumu Ohia, ma ke kahi Kikina, a e holo ana He. 8 1/4 No. 7.00 Kaul. a He. 4 No. 10.00 Kaul. ma ko Koushiki, a hiki i kahi kumu Ohia, alaila A. 79 3/4 No. 5.60 Kaul. a hiki ma ke kahi o ke Makuakine, alaila A. No. 10.00 Kaul. ma ke Makuakine, a hiki ma kahi i hoomakai. Ma kua Apuna 6.00 Eka.

Apuna 2. Pahale. O hoomaka ana ma kahi kumu Ohia, ma ke kahi Koushiki, a e holo ana A. 86 No. 2.00 Kaul. alaila He. 4 No. 1.25 Kaul. alaila He. 86 No. 2.00 Kaul. alaila A. 4 No. 1.25 Kaul. a hiki ma kahi i hoomakai. Maloko o kua 1/4 Eka.

Julai 26, 1851

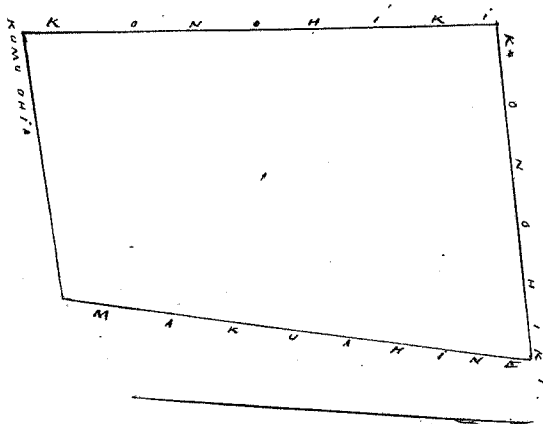

4 Kaul. in.

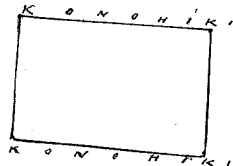

2 Kaul. in.

C. J. Lyons

Surveyor

Uku Pau Loa

\$5.00

W. L. Lee

Louise

G. M. Robertson

J. Hekaulahas

J. H. Smith

Honolulu Sept 11 1851

Heleu 9819 Kava

Koloaha Hamakua Hawaii

Kuleana aina ma Koloaha, Hamakua Hawaii

O hoomaka ana ma ke kahi Koushiki, a e holo ana He. 59 1/2 No. 6.40 Kaul. ma ke Kahahele, alaila He. 30 1/2 No. 3.00 Kaul. a He. 15 No. 10.00 Kaul. ma ke fahala Kuleha, alaila A. 18 1/3 No. 7.00 Kaul. a A. 14 No. 7.80 Kaul. a A. 29 1/3 No. 7.50 Kaul. ma ke Koushiki, a hiki ma kahi i hoomakai. Maloko o kua 9.56 Eka

Julai 29, 1851

C. J. Lyons

Surveyor

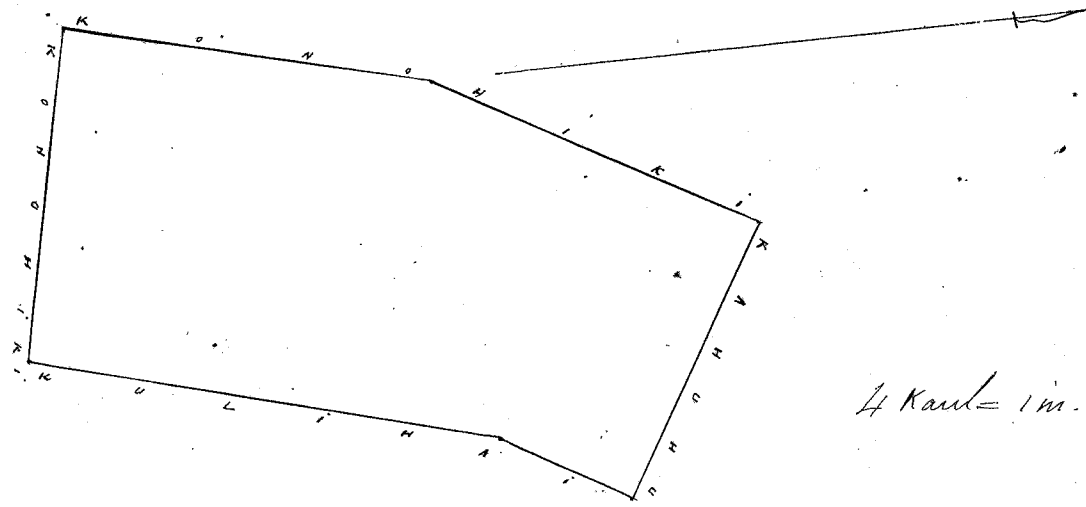

Uhu Pau Lea \$7.00

W. L. Lee
Loani
G. M. Robertson
I. Hekeaulahao

Honolulu Sept 11, 1851

Helu 8383 Hamakua Hawaii. Ahi Hamakua Hawaii.

Huleana aina ma Ahi Hamakua Hawaii.
E hoomaka ana ma ke kahi Ke. e fiki ma ka palena. Papaka. a e holo ana. $A. 70\frac{1}{4}^{\circ}$ Ho. 4.27 Kaul. a hiki ma ka palena. Au 2. alaila ma ia palena $A. 20^{\circ}$ Ho. 4.91 Kaul. & $A. 28^{\circ}$ Ho. 2.52 Kaul. & $A. 5\frac{1}{4}^{\circ}$ Ho. 8.18 Kaul. alaila ma ke Kamauna. Ho. 74° Ho. 6.40 Kaul. a hiki i ka palena Papaka. alaila Ho. $5\frac{1}{2}^{\circ}$ Ho. 85 fanku & Ho. $1\frac{1}{2}^{\circ}$ Ho. 5.82 Kaul. & Ho. $22\frac{1}{3}^{\circ}$ Ho. 4.55 Kaul. & Ho. $32\frac{1}{2}^{\circ}$ Ho. 4.70 Kaul. a hiki ma kahi e hoomaka. Maloko o keia Apana 845/100 Oka

C. J. Lyons

Julai 26, 1851

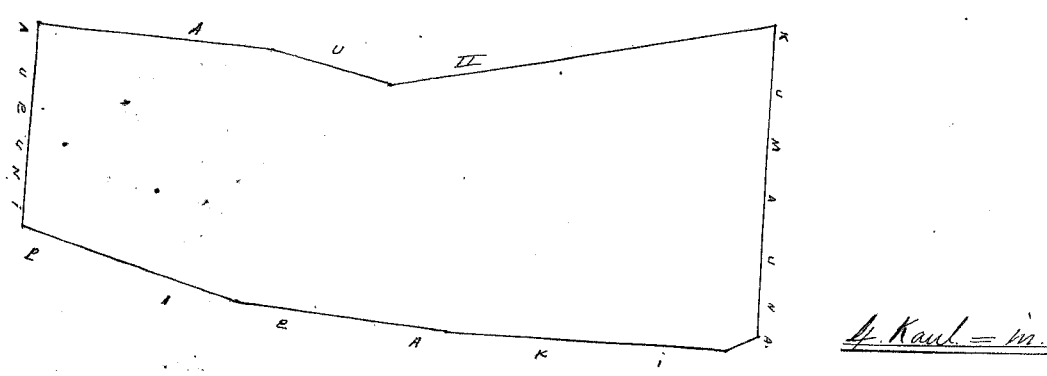

Uhu Pau Lea \$6.00

W. L. Lee
Loani
G. M. Robertson
I. Hekeaulahao

Honolulu Sept 11, 1851

Helu 8424 Kiiwi. Ahualoa Hamakua Hawaii.

Huleana aina Ahualoa Hamakua Hawaii.
Ap. 1. E hoomaka ana ma kahi kumu Alani ma ke kahi Ke. a e holo ana $A. 75\frac{1}{3}^{\circ}$ Ho. 4.00 Kaul. alaila $A. 14\frac{1}{2}^{\circ}$ Ho. 9.50 Kaul. & $A. 12^{\circ}$ Ho. 8.15 Kaul. & $A. 2\frac{1}{2}^{\circ}$ Ho. 3.90 Kaul. ma ke palena, a hiki i ke alani. alaila $A. 8\frac{1}{2}^{\circ}$ Ho. 8.13 Kaul. ma ke Alani, a hiki i kahi kumu Kiiwi, alaila Ho. 23° Ho. 24.22 Kaul. a hiki i kahi e hoomaka. Maloko o keia Apana 13, 8 Oka

Ap. 2. Kahuahale. & Kiiwai. E hoomaka ana ma ke kahi Kahuahale, ma ke palena. a e holo ana. Ho. 77° Ho. 3.90 Kaul. alaila ma ke palena. $A. 14\frac{1}{3}^{\circ}$ Ho. 3.20 Kaul. a hiki i kahi Kahuahale, alaila $A. 66\frac{3}{4}^{\circ}$ Ho. 4.30 Kaul. a hiki i ke aoao Kahuahale. & Kiiwai, alaila Ho. 13° Ho. 3.90 Kaul. ma ke palena. a hiki i kahi e hoomaka. Maloko o keia 1.45 Oka

C. J. Lyons
Lina aina

Auguste 14, 1851

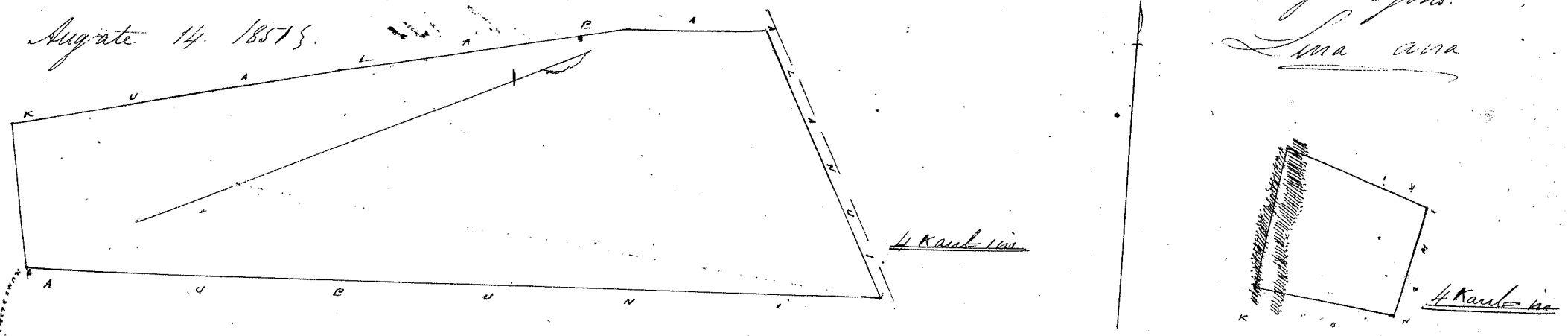

Uhu Pau Lea \$8.00

W. L. Lee
Loani
G. M. Robertson
I. Hekeaulahao

Honolulu Sept 11, 1851

Helu 10.181 Nakuwala

Papaki 2 Hamakua Hawaii

Hele ana ana ma Papaki 2 Hamakua Hawaii.

Ahana 1. Chomaka ana ma ke kahi Akau o keia ma ke kahi Hikiana o ke Hamakua, a e holo ana ma ke Hamakua, ma ka palena. Au. He. 23° Ho. 4.00 Haul. x. He. 28½° Ho. 3.52 Haul. x. He. 26½° Ho. 6.00 Haul. x. He. 5¼° Ho. 8.5 fauntas, alaila He. 89° Ho. 6.56 Haul. ma ke Honohehu, a hiki ma ka palena o Papaki I alaila ma ia palena A. 35° Ho. 11.35 Haul. alaila A. 62° Ho. 8.10 Haul. a hiki ma kahi e hoomakahi, Malako o keia 9.17 Eka

Ahana 2. Pahale. Chomaka ana ma ke kahi Hikiana Akau, a i holo ana koma 125 Haul, alaila Komohana 2.00 Haul. alaila Akau 125 Haul, alaila Hikiana 2.00 Haul. a hiki ma kahi e hoomakahi, Hea keia Ahana ¼ Eka

Julai 28. 1851.

C. J. Lyons
Luna ana

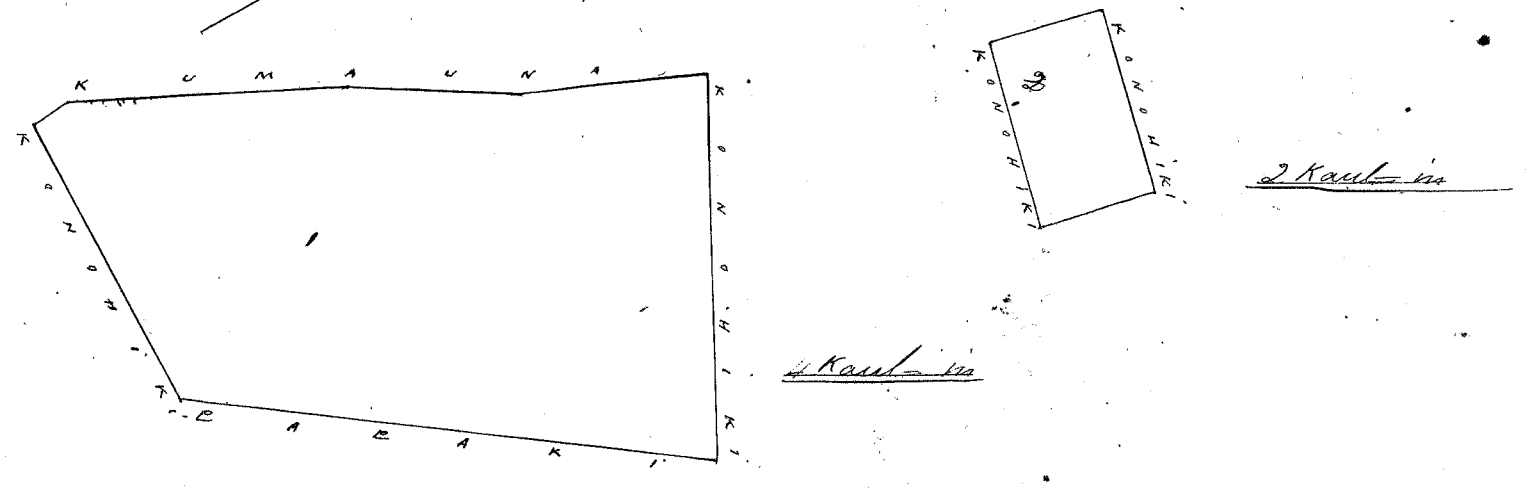

Uku Pau Loa \$7.00

W. L. Lee
J. Kikaulahao
L. anedi
G. M. Robertson
J. H. Smith

Honolulu Sept 11 1851

Helu 1544 Hulua

Kahui Kalihii Oahu

Hei Mookalo iloko o ka ili o Kahui Kalihii Oahu

Ahana 1. Chomaka ma ke kahi Koma, e hele ana. A. 41½° Ho. i. 1.96 kh. ma ka palena no Honohehu. Malaila aku. A. 42° Ho. i. 1.21 kh. Malaila aku. A. 46° Ho. i. 0.35 kh. Malaila aku. A. 41° Ho. i. 1.76 kh. ma ka palena no Mihinu, Malaila aku. He. 48½° Ho. i. 2.48 kh. ma ka palena no Kahui. Malaila aku. He. 41° Ho. i. 3.20 kh. ma ka palena no Hamalanai, a hiki i ka hoomaka ana, He. 6¾° Ho. kh. huihana.

Ahana 2 Hei Mookalo iloko o Kahui Kalihii.
Chomaka ma ke kahi Komohana, e hele ana. He. 23½° Ho. i. 1.44 kh. Malaila aku. A. 53° Ho. i. 1.35 kh. ma ka palena no Kalai. Malaila aku. He. 39° Ho. i. 0.64 kh. Malaila aku. A. 55° Ho. i. 1.70 kh. ma ka palena no Kalai. Malaila aku. A. 20° Ho. i. 3.78 kh. ma ka palena o Kiau, Malaila aku. He. 61° Ho. i. 1.00 kh. ma ka palena o Aihuna, Malaila aku. He. 21° Ho. i. 1.18 kh. Malaila aku. He. 60½° Ho. i. 2.30 kh. ma ka palena o Honohehu, a hiki i ka hoomaka ana, He. 7¾° Ho. kh. huihana. Pau loa 1 Eka 358/100 kh. huihana,

A. Bishop.
Hea ana

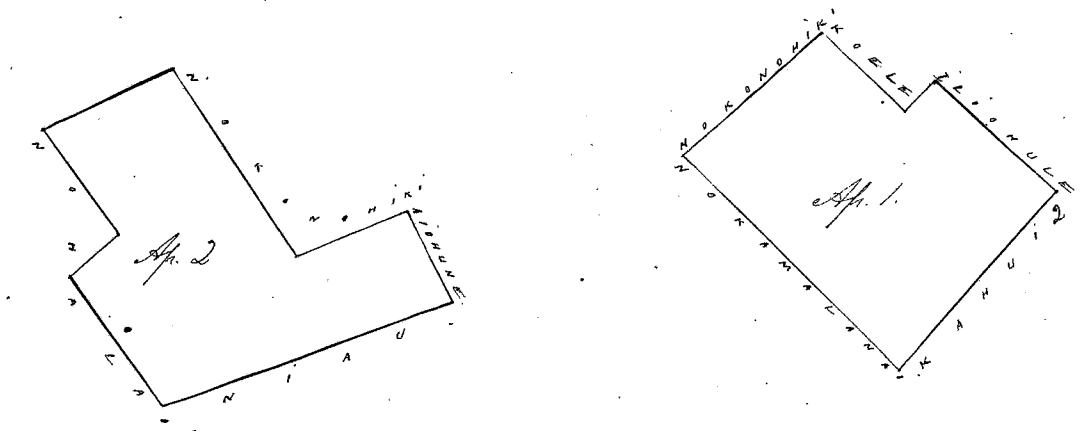

Uku Pau Loa \$6.00

W. L. Lee
L. anedi
J. Kikaulahao
G. M. Robertson
J. H. Smith

Honolulu Sept 17 1851

Hulu 1250 Heaue

Kaliawa Kaliki Oahu

Apana 1. He kula iloko o ka ili o Kaliawa Kaliki Oahu.
 E hoomaka ma ke kiki Akau. e hele ana He $49\frac{1}{2}$ He. i 2.50 kh. ma ka palena no Ohule. Malaila aku He 4° He. i 2.55 kh. ma ka palena o Kapuani; Malaila aku He $3\frac{1}{2}$ He. i 2.50 kh. Malaila aku He 38° He. i 3.00 kh. ma ka palena Auwai; Malaila aku 43° He. i 5.32 kh. Malaila aku $44\frac{1}{2}$ He. i 6.62 kh. ma ka palena no Kouhiki, a hiki i ka hoomaka ana, 3 Eka $0\frac{7}{100}$ kh. huinaha,

Apana 2. He kula mahele ma Niau Kaliki. E hoomaka ma ke kiki Kikina. e hele ana He 45° He. i 3.60 kh. ma ka palena no Aupuni; Malaila aku $44\frac{1}{2}$ He. i 3.72 kh. ma ka palena no Kalai; Malaila aku 45° He. i 3.00 kh. ma ka palena no Aupuni; Malaila aku He 44° He. i 3.72 kh. ma ka palena no Apele. 1 Eka $1\frac{1}{100}$ kh. huinaha,

Apana 3. Ekele. Ii. iloko Mahele Kaliki.
 E hoomaka ma ke kiki Akau. e hele ana, He 36° He. i 0.93 kh. ma ka palena Koele. Malaila aku He 57° He. i 5.37 kh. ma ka palena no Napaku; Malaila aku 36° He. i 0.93 kh. Malaila aku 37° He. i 5.37 kh. ma ka palena no Kouhiki, a hiki i ka hoomaka ana, He $49\frac{1}{100}$ kh. huinaha, Pau loa 4 Eka, $68\frac{7}{100}$ kh. huinaha.

A. Bishop
Moana

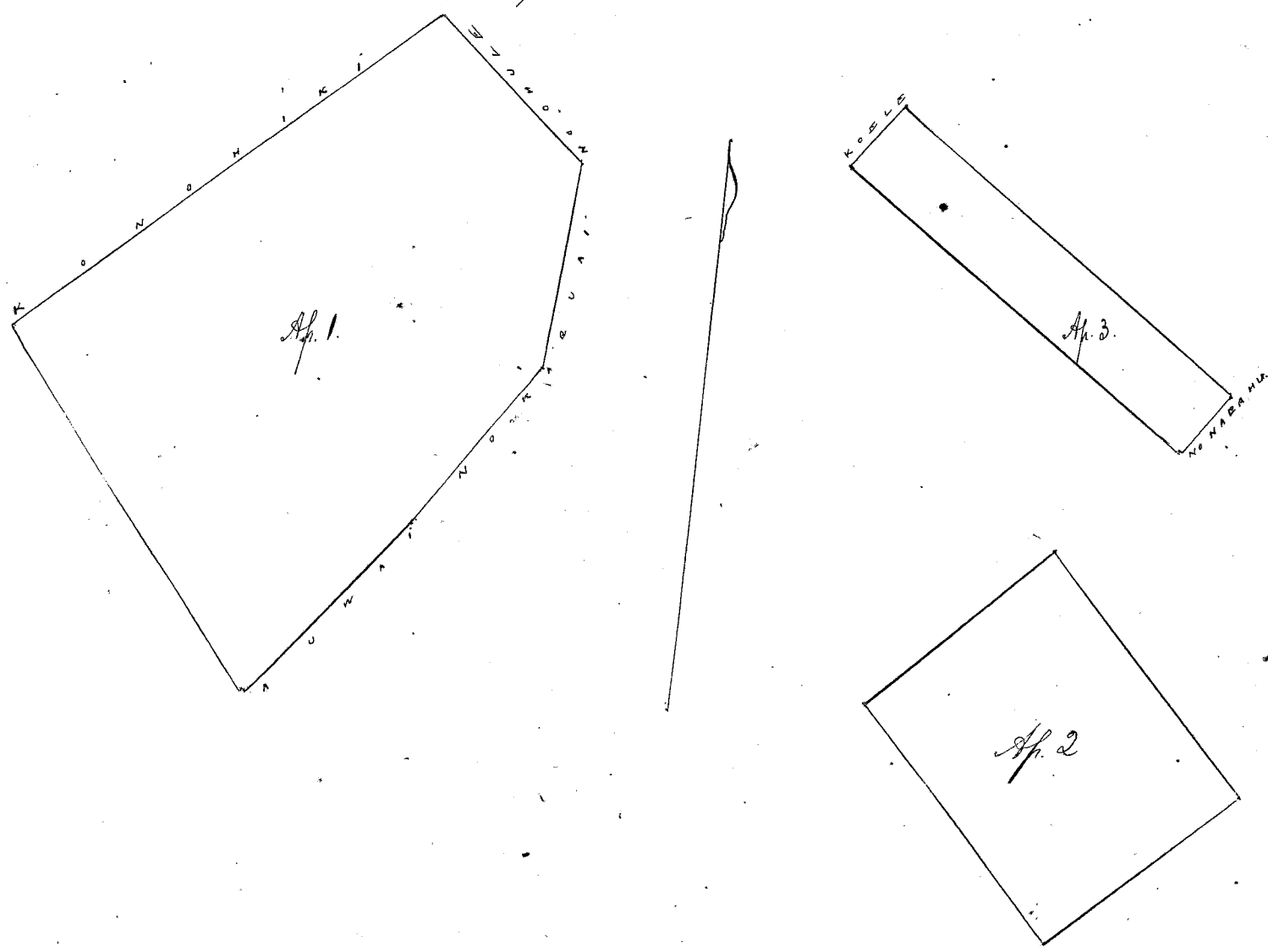

Uku Pau Loa

W. L. Lee

Louise

J. Heaulaha

J. H. Smith

G. M. Robertson

Honolulu Sept 17. 1851

Hulu 1992 Napaku

Mokaua Kaliki Oahu

Apana 1. 4 Ii iloko o Mokaua Kaliki Oahu.
 E hoomaka ma ke kiki Akau. e hele ana He 13° He. i 0.80 kh. ma ka kiki pali; Malaila aku He 23° He. i 0.42 kh. ma ka palena no Kouhiki; Malaila aku He $25\frac{1}{2}$ He. i 0.94 kh. ma ka palena no Kouhiki; Malaila aku He 54° He. i 1.00 kh. ma ka palena no Oma; Malaila aku 52° He. i 1.50 kh. Malaila aku 42° He. i 2.40 kh. ma ka palena no Kau. a hiki i ka hoomaka ana, He $2\frac{4}{100}$ kh. huinaha,

Apana 2. He 10 Ii iloko o Mokaua Kaliki. E hoomaka ma ke kiki Kouhina, e hele ana He 55° He. i 2.58 kh. ma ka palena no Kaweamahi; Malaila aku 66° He. i 2.00 kh. Malaila aku He 18° He. i 1.50 kh. ma ka palena no Kouhiki; Malaila aku He $58\frac{1}{2}$ He. i 3.93 kh. ma ka palena no Ahole; Malaila aku 49° He. i 1.40 kh. ma ka palena no Kouhiki, a hiki i ka hoomaka ana, He $50\frac{7}{100}$ kh. huinaha,

Apana 3. He 2 Ii iloko o Mokaua Kaliki. E hoomaka ma ke kiki Akau. e hele ana He 89° He. i 1.00 kh. ma ka palena no Kouhiki; Malaila aku He 60° He. i 2.16 kh. ma ka palena no Hanakaole; Malaila aku 27° He. i 1.00 kh. Malaila aku 57° He. i 2.16 kh. ma ka palena no Kouhiki, a hiki i ka hoomaka ana, He $2\frac{1}{100}$ kh. huinaha.

Apana 4. 3 Ii ma ke kahuahele i Mokaua Kaliki. E hoomaka ma ke kiki Akau. e hele ana He $52\frac{1}{2}$ He. i 5.52 kh. ma ka palena no Hanakaole; Malaila 38° He. i 1.20 kh. ma ka palena o Kapalana; Malaila aku $54\frac{1}{2}$ He. i 5.54 kh. ma ka palena no Heaue, a hiki i ka hoomaka ana, He $6\frac{7}{100}$ kh. Pau loa 1 Eka $68\frac{8}{100}$ kh. huinaha

A. Bishop
Moana

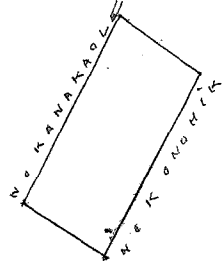
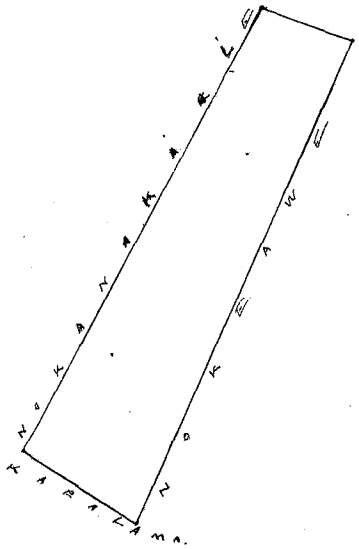
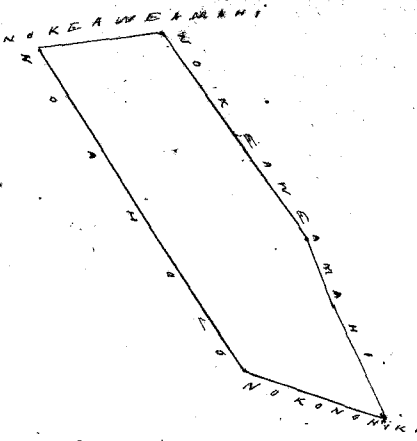
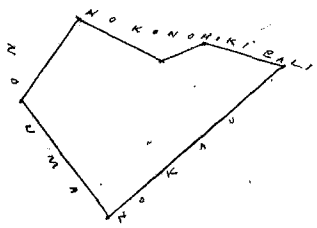

Uhu Pau Loo 18.

W. L. Lee

Lomeli
I. Hekaulaha

G. M. Robertson

J. H. Smith

Honolulu Sept 11, 1857

Hele 1540 Kahuika

Keauhou, Kaliki, Oahu.

Ahana 1. He Mawana iloko o Keauhou, Kaliki, Oahu.

E hoomaka ma ke kiki Heau. e hele ana, He. 61° He. i 2.40 kh. ma ka palena no Kahuika, Malaila aku. He. 25° He. i 5.00 kh. ma ka palena no Kapuani, Malaila aku. A. 41° He. i 3.00 kh. ma ka palena no Kahuika, Malaila aku. A. 29½° He. i 4.00 kh. ma ka palena no Kawahala, a hiki i ka hoomaka ana. He. Eka. 1 ma 139/100 kh. huihana.

Ahana 2 He Mawana iloko o Keauhou, Kaliki.

E hoomaka ma ke kiki Heau. e hele ana. A. 61° He. i 0.90 kh. ma ka palena no Hele, Malaila aku. A. 31° He. i 5.81 kh. ma ka palena no Kahuika, Malaila aku. He. 63° He. i 2.40 kh. ma ka palena no Kawahala, Malaila aku. He. 29° He. i 2.14 kh. ma ka palena no Heau. Malaila aku. A. 58½° He. i 1.00 kh. ma ka palena no Hele. Malaila aku. He. 39° He. i 3.88 kh. a hiki i ka hoomaka ana. He. 83/100 kh. huihana.

Ahana 3. He pahale ma Puuhale, Kahuika, Kaliki.

E hoomaka ma ke kiki Hele. e hele

ana He. 36° He. i 2.00 kh. ma ka palena pahale, o Kahuika, Malaila aku. A. 25° He. i 1.30 kh. ma kahakai, Malaila aku. A. 36° He. i 2.00 kh. ma ka palena hiki o Waiwala, Malaila aku. He. 25° He. i 1.30 kh. ma ka palena no Heau, a hiki i ka hoomaka ana. He. 233/100 kh. huihana, Pau loa 2 Eka. 1 95/100 kh. huihana,

A. Bishop

Ma ana

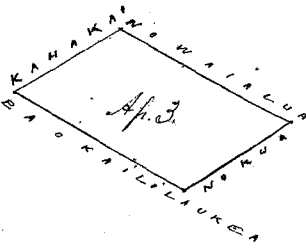
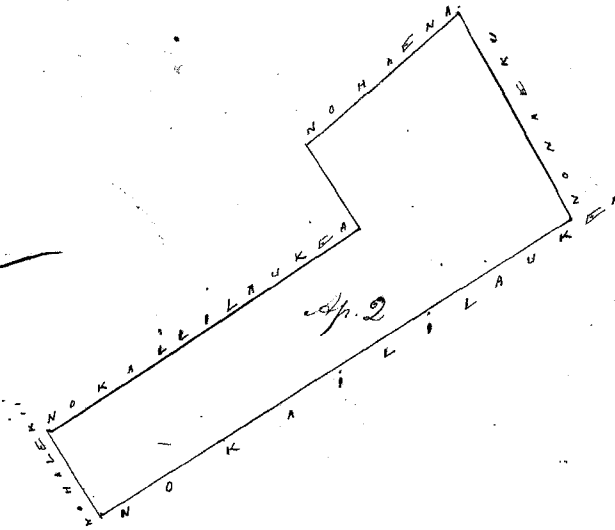
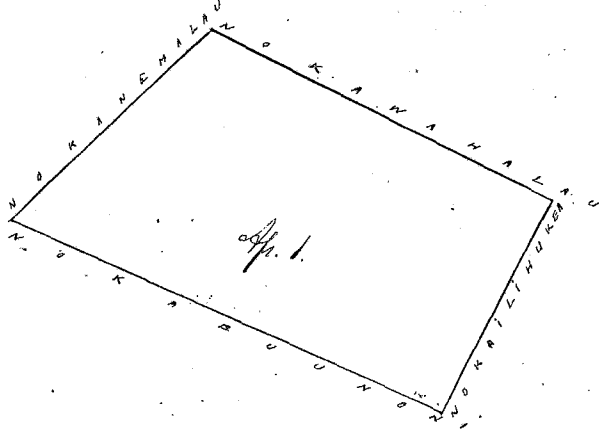

Uhu Pau Loo 19.

W. L. Lee

Lomeli
I. Hekaulaha

G. M. Robertson

J. H. Smith

Honolulu Sept 17, 1857

Hele 1211 Hikeke.

Kaluafalua, Kaliki Oahu

Ahana 1. Miraima Paiki, ili o Kaluafalua, Kaliki Oahu. Ehoiwaka ma ke kahi Komohana. Hele ana He 27 1/2 Hei. i 1.40 kh. ma ka palena no Ohuni; Malaila aku. A. 74 Hei. i 2.70 kh. ma ka palena no Kolohi. Malaila aku. A. 5 Hei. i 1.00 kh. ma ka palena no Kolohi. Malaila aku. A. 33 Hei. i 1.50 kh. Malaila aku. A. 73 Hei. i 1.50 kh. ma ka palena no Kumukahi; Malaila aku. He 29 Hei. i 2.00 kh. ma ka palena no Kolohi a hiki i ka hoomaka ana He 6.61 kh. huihana.

Ahana 2. Elua loi iloko o Kaluafalua Kaliki, Ehoiwaka ma ke kahi Heona, e hele ana, A. 39 Hei. i 0.70 kh. ma ka palena no Kawahalaui. Malaila aku. A. 48 Hei. i 0.40 kh. Malaila aku. A. 35 Hei. i 0.70 kh. Malaila aku. A. 63 1/2 Hei. i 1.13 kh. ma ka palena no Kawahalaui. Malaila aku. He. 28 Hei. i 1.30 kh. Malaila aku. He. 52 1/2 Hei. i 1.28 kh. ma ka palena no Keo. a hiki i ka hoomaka ana, He 17 1/2 kh. huihana.

Ahana 3. He kahua hale, ma Pahia Kaluafalua Kaliki, Ehoiwaka ma ke kahi Kikina, e hele ana He. 48 Hei. i 1.76 kh. ma ka palena hale o Kalekii. Malaila aku. He. 42 Hei. i 0.67 kh. ma ka palena hale o Keleua. Malaila aku. A. 48 Hei. i 1.76 kh. ma ka palena no Kamela. Malaila aku. A. 42 Hei. i 0.67 kh. ma ka palena no Pau. a hiki i ka hoomaka ana. He. 1 1/2 kh. huihana, Pau loa 9 5/10 kh. huihana.

A. Bishop.
Noa ana

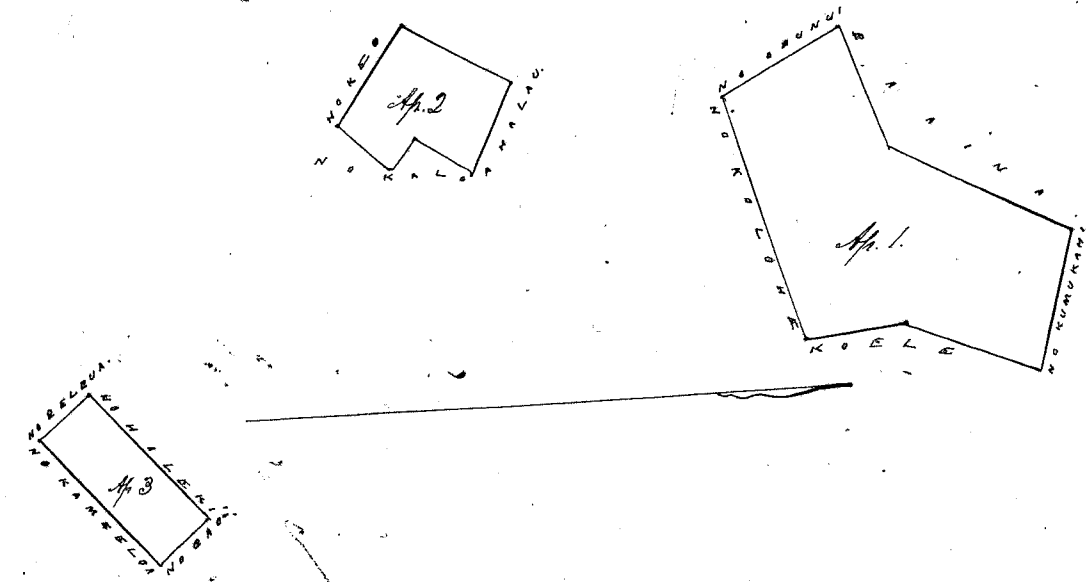

Uku Pau Loa

W. L. Lee
G. M. Robertson
I. Keekaulaha
J. H. Smith

Honolulu Sept 17 1855.

Hele 1531 Kalaauolupe. 72315

Niau, Kaliki, Oahu

He loi iloko o ka ili o Niau, Kaliki, Oahu. Ehoiwaka ma ke kahi Komohana. e hele ana. A. 37 1/2 Hei. i 0.80 kh. ma ka palena no Kala. Malaila aku. He. 48 1/2 Hei. i 1.53 kh. ma ka palena no Kolohi. Malaila aku. He. 37 Hei. i 1.00 kh. ma ka palena no Niau. Malaila aku. A. 49 Hei. i 1.60 kh. ma ka palena no Niau. a hiki i ka hoomaka ana. 1 6/10 kh. huihana.

A. Bishop.
Noa ana

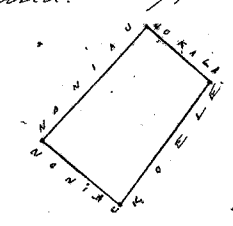

Uku Pau Loa

W. L. Lee
I. Keekaulaha
G. M. Robertson
J. H. Smith

and 72315

Honolulu 17. 1855.

Hele 1527 Laanui.

Pahuwai, Kaliki, Oahu

Ahana 1. 2 Loi iloko o Pahuwai, Kaliki, Oahu. Ehoiwaka ma ke kahi Komohana. e hele ana. He. 37 1/2 Hei. i 0.30 kh. ma ka palena no Kekuafalaha. Malaila aku. A. 52 Hei. i 0.63 kh. ma ka palena no Pahuwai. Malaila aku. He. 42 Hei. i 1.18 kh. Malaila aku. A. 38 1/2 Hei. i 1.66 kh. ma ka palena no Kahunaheua, Malaila aku. A. 46 1/2 Hei. i 1.06 kh. ma ka palena no Alikea. Malaila aku. He. 57 Hei. i 2.20 kh. ma ka palena no Kolohi. a hiki i ka hoomaka ana. He. 2 4/10 kh. huihana.

Ahana 2. He loi iloko o Niau, Kaliki, Oahu. Ehoiwaka ma ke kahi Hei. e hele ana. A. 46 Hei. i 1.38 kh. ma ka palena no Kamatanai. Malaila aku. A. 44 1/2 Hei. i 0.81 kh. ma ka palena no Kaula. Malaila aku. He. 46 Hei. i 1.38 kh. ma ka palena no Maui. Malaila aku. He. 44 1/2 Hei. i 0.87 kh. ma ka palena no Laauolupe. a hiki i ka hoomaka ana. He. 1 1/10 kh. huihana, Pau loa he 35 8/10 kh. huihana.

A. Bishop.
Noa ana

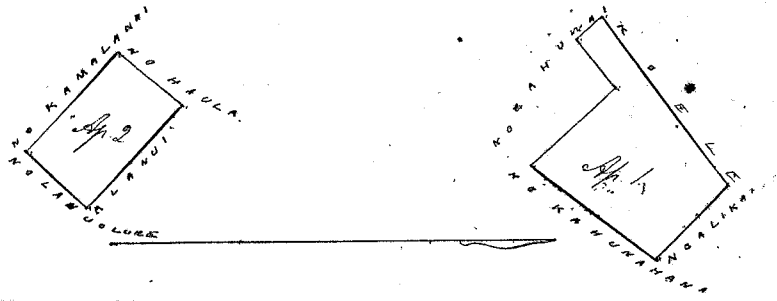

Uhu Pau Loa # 5

W. L. Lee
 J. H. Smith
 J. Kekaulaha
 Loane
 G. M. Robertson

Honolulu Sept 17 1851

Hele 1530. Weiuu.

Niau. Kaliki Oahu.

Ahana 1. He Pahala me kula Mahiai, iloko o Niau Kaliki Oahu. E hoomaka ma ke kiki Komoehana, e hele ana $85^{\circ} 30'$ Ho. i 3.10 kh. ma ka palena no Akua, Malaila aku. He 60° Ho. i 2.74 kh. ma ka palena no Hama. Malaila aku. He $62^{\circ} 1/2'$ Ho. i 2.46 kh. ma ka palena pa pohaku. Malaila aku. 87° Ho. i 3.10 kh. ma ka pa pohaku. a hiki i kahi i hoomakai. He $5^{\circ} 8/100$ kh. huinaha.

Ahana 2. He Mookalo iloko o Niau. Kaliki Oahu. E hoomaka ma ke kiki Akau. e hele ana. He $54^{\circ} 1/2'$ Ho. i 1.21 kh. ma ka palena no Kala. Malaila aku. He $44^{\circ} 1/2'$ Ho. i 2.50 kh. ma ka palena no Hamalanai. Malaila aku. $84^{\circ} 3/2'$ Ho. i 0.90 kh. Malaila aku. He $56^{\circ} 1/2'$ Ho. i 2.15 kh. ma ka palena no Hamalanai. Malaila aku. 84° Ho. i 0.30 kh. Malaila aku. $85^{\circ} 1/2'$ Ho. i 4.40 kh. ma ka palena no Kala. a hiki i ka hoomaka ana. He $4^{\circ} 08/100$ kh. huinaha.

Ahana 3. 4 mau Loi iloko o Niau. E hoomaka ma ke kiki Akau. e hele ana. He 30° Ho. i 2.12 kh. ma ka palena no Kala. Malaila aku. He 54° Ho. i 1.12 kh. ma ka palena no Makua. Malaila aku. He 38° Ho. i 0.38 kh. Malaila aku. He 49° Ho. i 0.57 kh. Malaila aku. $84^{\circ} 2'$ Ho. i 2.03 kh. ma ka palena no Makua. Malaila aku. 83° Ho. i 2.30 kh. ma ka palena o Luanohope. a hiki i ka hoomaka ana. He $4^{\circ} 05/100$ kh. huinaha.

Ahana 4. 1 Loi iloko o Keki Kaliki. E hoomaka ma ke kiki Akau. e hele ana. He 47° Ho. i 0.80 kh. ma ka palena no Mahiai. Malaila aku. He 60° Ho. i 3.00 kh. ma ka palena pa aina. Malaila aku. $83^{\circ} 1/2'$ Ho. i 1.25 kh. ma ka palena no Mahiai. Malaila aku. 85° Ho. i 2.80 kh. ma ka palena no Hama Lanai, a hiki i kahi i hoomakai. He $2^{\circ} 04/100$ kh. huinaha. Pau loa 1 Eka $6^{\circ} 15/100$ kh. huinaha.

A. P. Bishop
 Moxana

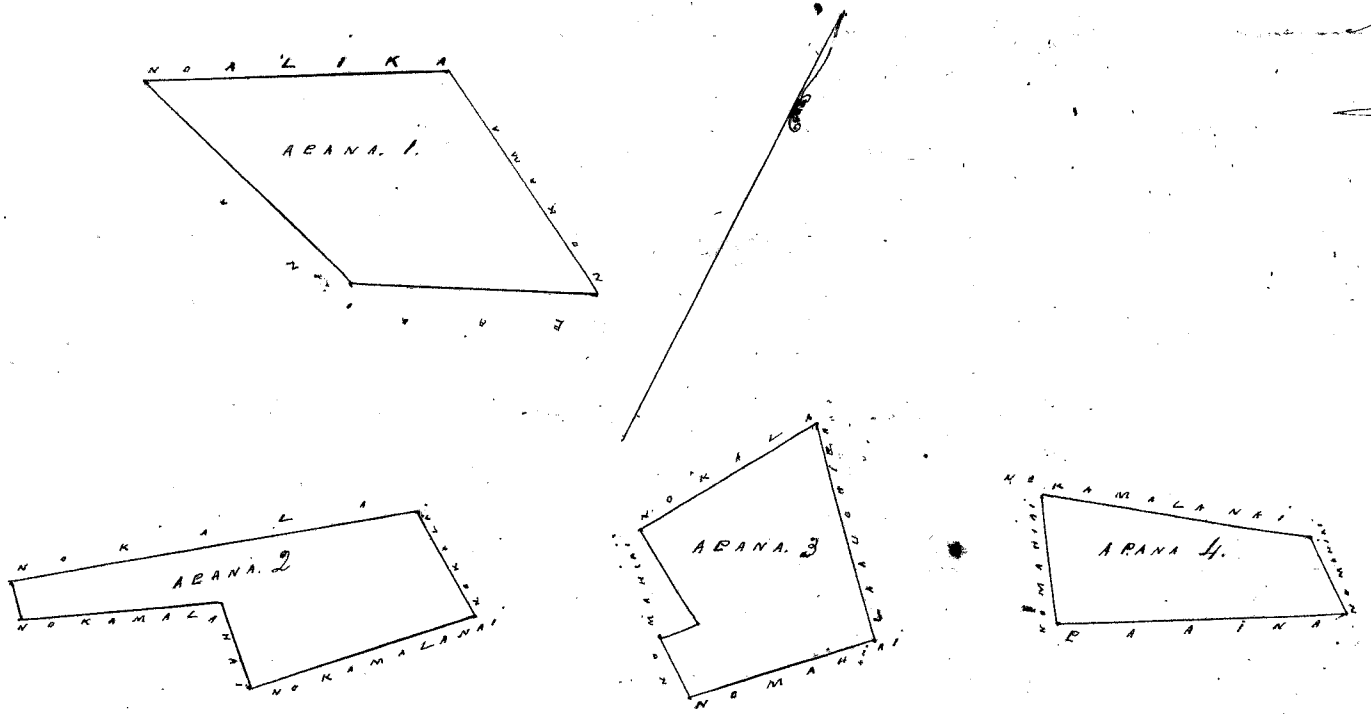

Uhu Pau Loa # 9

W. L. Lee
 G. M. Robertson
 Loane
 J. Kekaulaha
 J. H. Smith

Honolulu Sept 17 1851

Hele 1800. Waiwae.

Keauhou. Kaliki Oahu.

Ahana 1. He Mowaina iloko o Keauhou. Kaliki Oahu. E hoomaka ma ke kiki Kikina, e hele ana. He 42° Ho. i 1.74 kh. ma ka palena no Kiko. Malaila aku. 85° Ho. i 2.62 kh. ma ka palena iti. Kaliawa. Malaila aku. He $33^{\circ} 1/2'$ Ho. i 2.97 kh. Malaila aku. 85° Ho. i 3.23 kh. ma ka palena koke. Malaila aku. 88° Ho. i 1.33 kh. Malaila aku. 84° Ho. i 2.66 kh. ma ka palena o Kaliaoafalena. Malaila aku. He 52° Ho. i 3.27 kh. ma ka palena o Kaliaoafalena. Malaila aku. $83^{\circ} 1/2'$ Ho. i 0.80 kh. Malaila aku. He 56° Ho. i 2.88 kh. ma ka palena o Mookauea, a hiki i ka hoomaka ana. He Eka 1 me $7^{\circ} 2/100$ huinaha.

Ahana 2. He loi iloko o ka Mowaina ia Kaaikauaka, Keauhou. E hoomaka ma ke kiki Kikina, e hele ana. He 62° Ho. i 0.95 kh. Malaila aku. 84° Ho. i 1.00 kh. Malaila aku. 86° Ho.

i 0.95 kh. Malaila atu. He 48' ki i 100 kh. ma ka palena no Paaka. a hiki i ka hoomaka ana. He 0.87/100 kh. huumaka. Pau loa. 1 Eka. 8 6/100 kh. huumaka. Bishop. Mea ana.

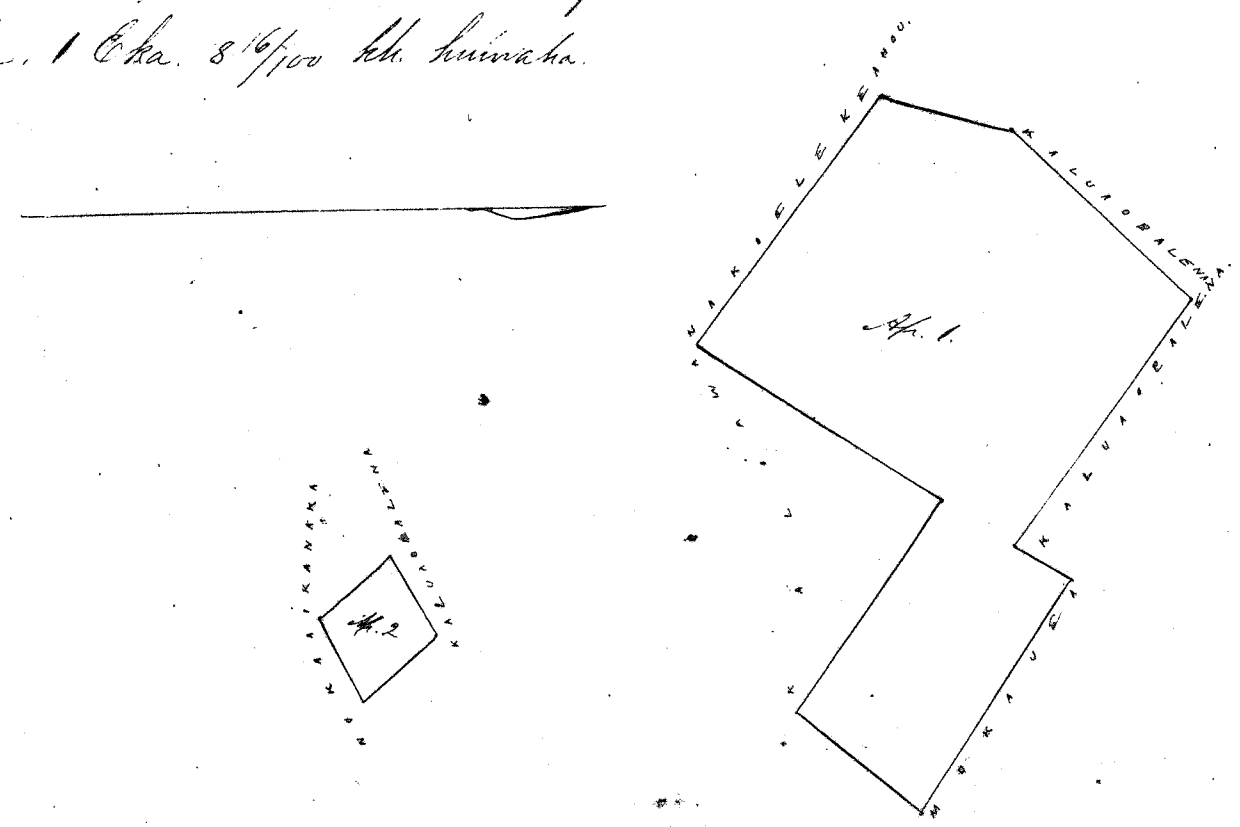

W. L. Lee
G. M. Robertson
J. H. Kaulahao
J. H. Smith

Honolulu Sept 17, 1857

Umi Kaliki Oahu

- ✓ Apana 1. He Mowaina iloko o Umi Kaliki Oahu. E hoomaka ma ke kahi He. e hiki ana. A. 66' He. i 4.21 kh. ma ka palena no Aika. Malaila atu. A. 38' He. i 1.63 kh. ma ka palena fa o Aika. Malaila atu. He. 69' He. i 1.10 kh. ma ka palena no Kama. Malaila atu. A. 44' He. i 1.10 kh. Malaila atu. He. 53' He. i 2.63 kh. ma ka palena no Kama. Malaila atu. He. 27' He. i 2.70 kh. ma ka palena hiki a hiki i ka hoomaka ana. He Eka 1 me 0.40 kh. huumaka.
- ✓ Apana 2. E lua loa iloko o Umi Kaliki. E hoomaka ma ke kahi Kihina. e hiki ana. A. 31 1/2' He. i 0.67 kh. ma ka palena Kihina. Malaila atu. He. 82 1/2' He. i 1.39 kh. ma ka palena no Aika. Malaila atu. He. 55 1/2' He. i 1.60 kh. ma ka palena no Aika. Malaila atu. He. 35' He. i 0.93 kh. Malaila atu. A. 55' He. i 2.00 kh. ma ka fa Kama no Adams. Malaila atu. A. 35' He. i 0.85 kh. a hiki i ka hoomaka ana. He Eka 1 me 0.40 kh. huumaka.
- ✓ Apana 3. 1 Loi me ke kula. Umi Kaliki. E hoomaka ma ke kahi Kihina. e hiki ana. A. 38' He. i 3.66 kh. ma ka palena no Kama. Malaila atu. He. 20 1/2' He. i 1.20 kh. ma ka palena no Kihina. Malaila atu. Kihina i 3.66 kh. ma ka fa aia. Malaila atu. A. 28' He. i 1.12 kh. ma ka palena o Puniuata. a hiki i ka hoomaka ana. He. 3.94 kh. huumaka. Pau loa 1 Eka 6 9/100 kh. huumaka. Bishop. Mea ana.

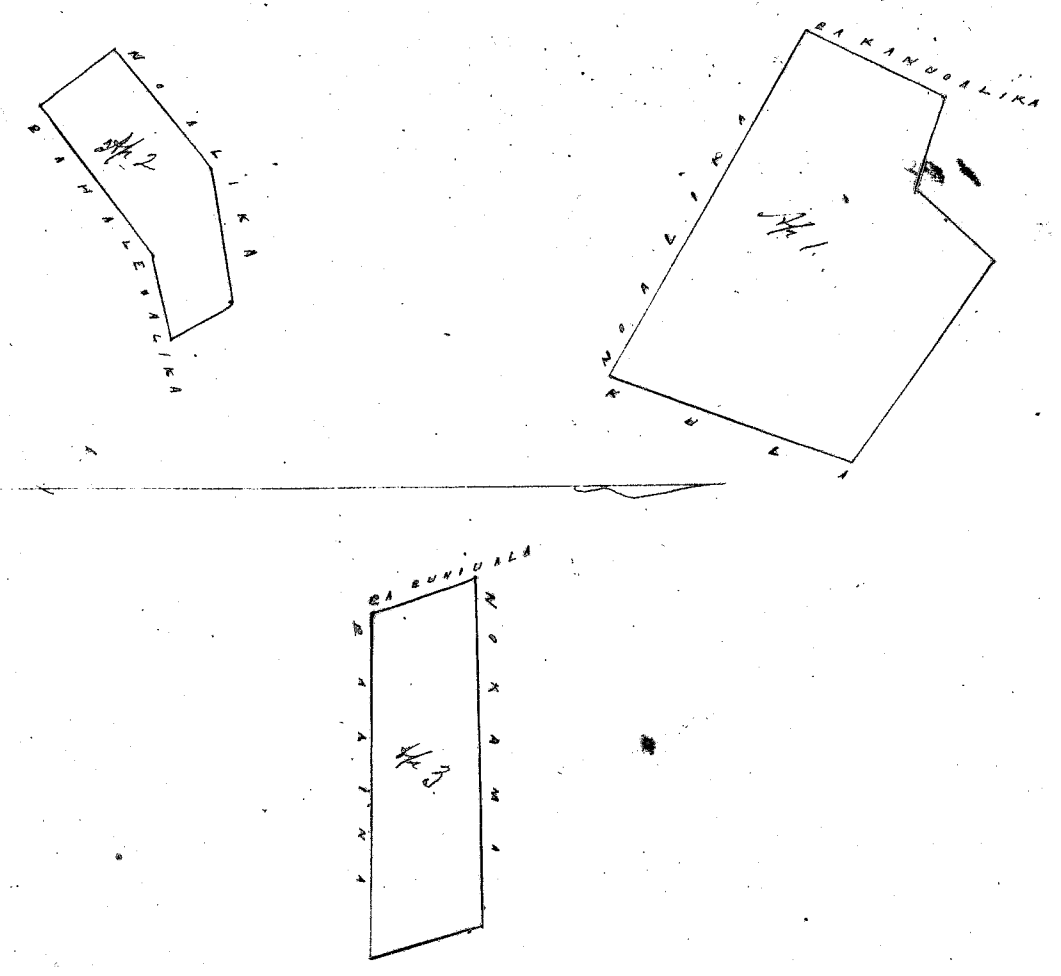

W. L. Lee
J. H. Kaulahao
G. M. Robertson
J. H. Smith

Honolulu Sept 17, 1857

1824. Maui. Pohakalau-ua Kaliki Oahu.

Apiana 1. He pumehana hele i Kahakau-ua, Kaliki, Oahu.
 E hoomaka ma ke hiki Kama, e hele ana He 44^o No. i 2.05 kb. ma ka palena no Mahiai, He 52^o No. i 3.75 kb. ma ka palena no Mahiai, Malaila aku He 27^o No. i 1.00 kb. Malaila aku He 12^o No. i 1.00 kb. ma ka palena no Mahiai, Malaila aku He 37^o No. i 1.50 kb. ma ka palena no Mahiai, Malaila aku He 33^o No. i 1.5 kb. ma ka palena no Mahiai, Malaila aku He 35^o No. i 0.66 kb. Malaila aku He 47^o No. i 2.45 kb. ma ka palena no Lina, Malaila aku He 23^o No. i 0.90 kb. ma kahawai, a hiki i ka hoomaka ana He 6^o No. i 0.70 kb. huihana.

Apiana 2. He pa Mahiai no kahakau-ua, ma Hamohili, Kahakau-ua Kaliki, Oahu, ma ke hiki Kama, e hele ana He 22^o No. i 5.12 kb. ma ka palena no Hamohili, Malaila aku He 43^o No. i 2.23 kb. ma ka palena no Hamohili, Malaila aku He 57^o No. i 1.90 kb. Malaila aku He 85^o No. i 3.30 kb. ma kahawai, Malaila aku He 13^o No. i 8.90 kb. ma kahawai, a hiki i ka hoomaka ana He 3^o No. i 0.70 kb. Pau loa 3 Oka 678/100 kb. huihana.

A. Bishop
Maui

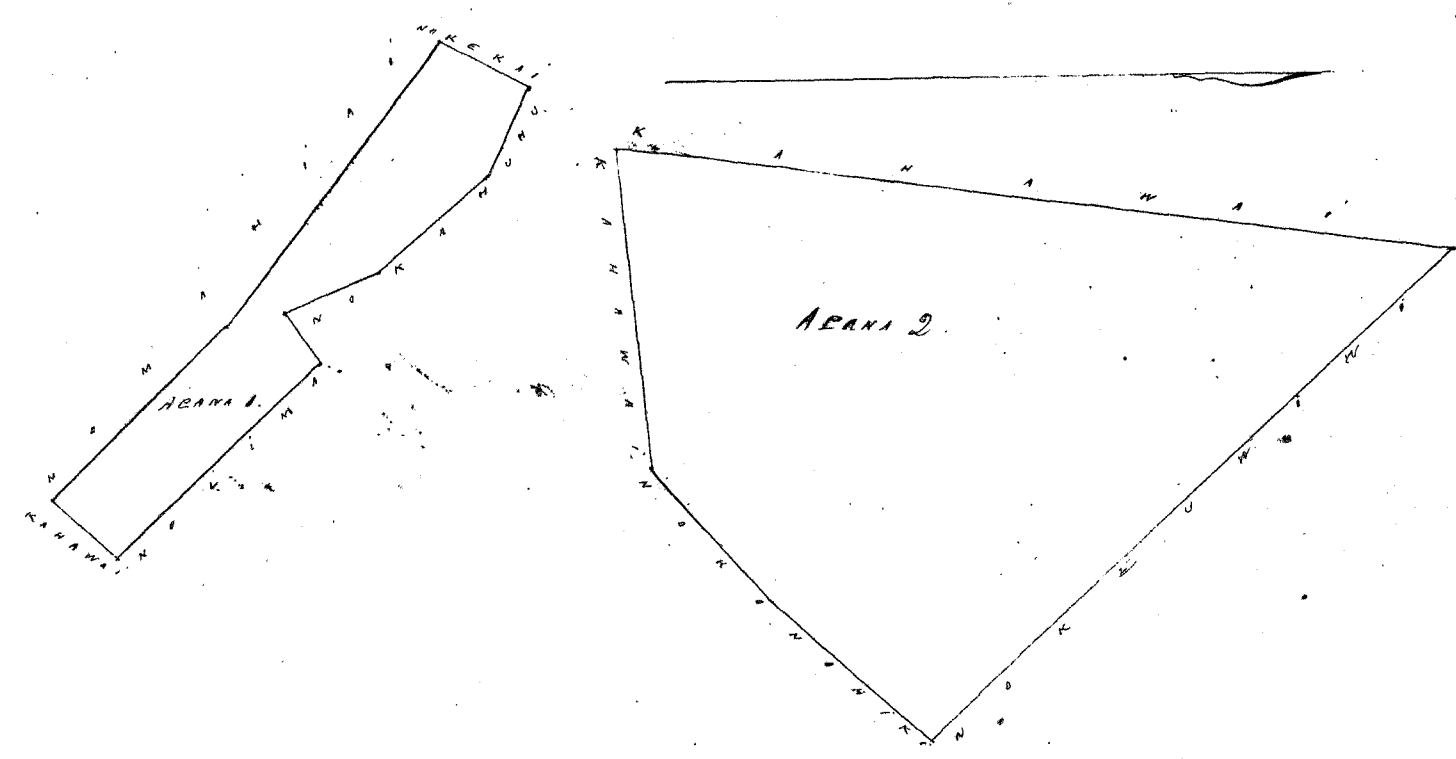

Ulu Pau Loa

W. L. Lee
 Lamed
 J. Kakaualiaas J. M. Smith
 G. M. Robertson

Amululu Sept 17, 1851

1830. Kauai. Waiwai-ole, Koolaha, Kaliki Oahu.

Apiana 1. Koolaha, he lile iloko o ka ili Koolaha, Kaliki, Oahu.
 E hoomaka ma ke hiki Kikina, e hele ana He 56^o No. i 6.10 kb. ma ka palena kahawai, Malaila aku He 56^o No. i 29.40 kb. ma ka palena i Koolaha no Kawaa, Malaila aku He 24^o No. i 12.00 kb. ma ka palena i Kahawai, Malaila aku He 41^o No. i 34.70 kb. a hiki i ka hoomaka ana He 27^o Oka 488/100 kb. huihana.

Apiana 2. Olu lile iloko o Koolaha, ili o Koolaha, Kaliki.
 E hoomaka ma ke hiki Kama, e hele ana He 31^o No. i 1.55 kb. ma ka palena waiwai o Koolaha, Malaila aku He 56^o No. i 1.08 kb. ma ka palena no Waiwai, Malaila aku He 47^o No. i 1.70 kb. no Koolaha, Malaila aku He 47^o No. i 1.50 kb. ma ka palena no Koolaha, a hiki i ka hoomaka ana He 3^o No. i 0.99 kb. huihana. Pau loa 27 Oka 79/100 kb. huihana.

A. Bishop
Maui

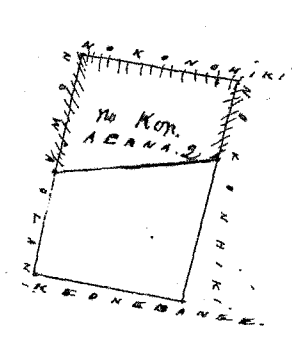
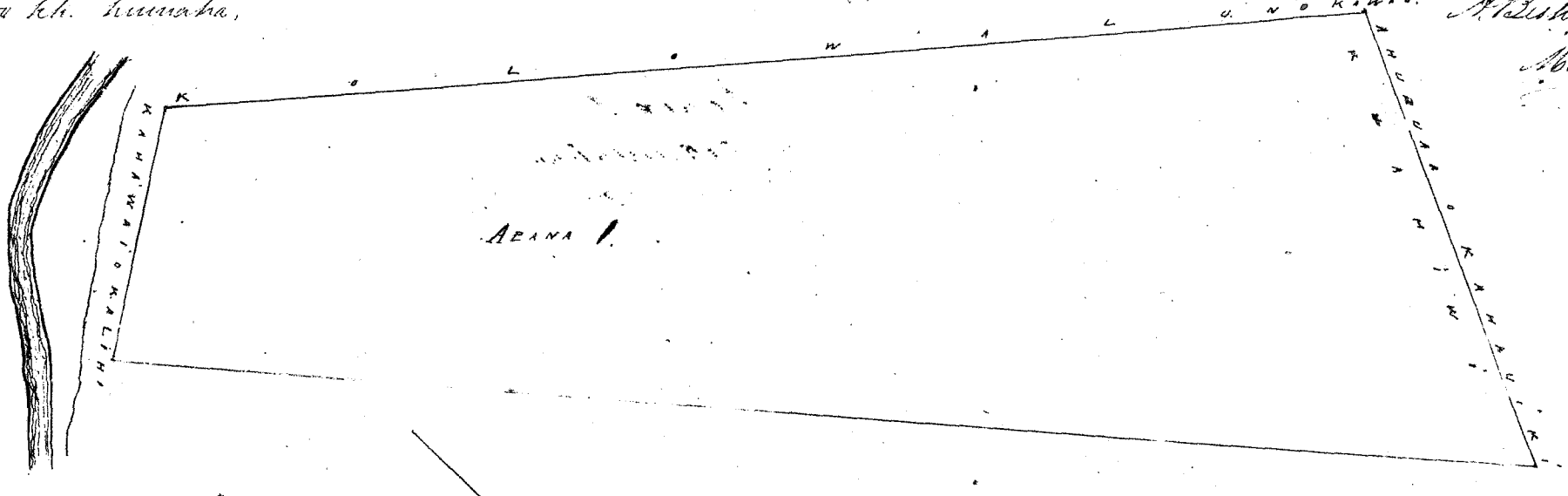

Uku Pau Lea

W. L. Lee
I. Kekaulaha
Loane Li
J. H. Smith
G. M. Robertson

Honolulu Sept 17 1855.

Kulu 1537 Kaulukua X Kekuatiiti Kaliki Oahu.

Olua ke iloko o Kekuatiiti Kaliki Oahu.

Chomaka ma ke kiki Kauhaha. e hele ana. He 42¹/₂ Hei. i 2.66 kh. ma ka palena hooi. Malaila aku. A. 43¹/₂ Hei. i 1.17 kh. Malaila aku. A. 42¹/₂ Hei. i 2.66 kh. ma ka palena no Kewahua. Malaila aku. He 43¹/₂ Hei. i 1.17 kh. a hiki i ka hoomaka ana He 3¹/₄ Hei. i 1.00 kh. huihana

A. Bishop
Moa Ana

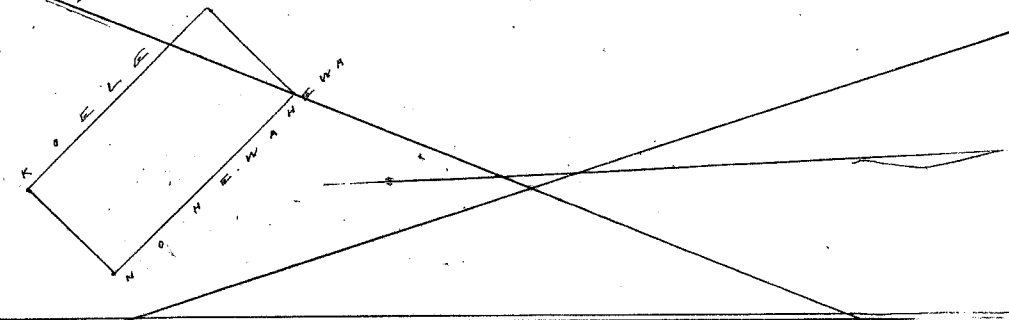

Uku Pau Lea

W. L. Lee
Loane Li
I. Kekaulaha
J. H. Smith
G. M. Robertson

Honolulu Sept 17 1855.

Kulu 1521 Kaula. 701 155 Mau Kaliki Oahu.

(Part 1.) Ahaia 1. He Li iloko o Mau Kaliki Oahu.

Chomaka ma ke kiki Kauhaha. e hele ana. A. 34¹/₂ Hei. i 1.00 kh. ma ka palena no Kauhaha. Malaila aku. He 39¹/₂ Hei. i 1.45 kh. ma ka palena no Laaulupe. Malaila aku. He 31¹/₂ Hei. i 0.76 kh. ma ka palena no Weuwei Malaila aku. A. 50¹/₂ Hei. i 1.50 kh. ma ka palena no Kala. a hiki i ka hoomaka ana. He 1.40 kh. huihana.

Ahaia 2. He Kauhaha iloko o Mau Kaliki. Chomaka ma ke kiki Kauhaha. e hele ana. A. 42¹/₂ Hei. i 1.95 kh. ma ka palena no Paka. Malaila aku. A. 42¹/₂ Hei. i 1.44 kh. ma ka palena no Kauhaha. Malaila aku. He 52¹/₂ Hei. i 0.50 kh. ma ka palena hooi. Malaila aku. A. 31¹/₂ Hei. i 0.76 kh. Malaila aku. A. 54¹/₂ Hei. i 0.32 kh. Malaila aku. A. 37¹/₂ Hei. i 3.00 kh. ma ka palena no Kauhaha. Malaila aku. He 51¹/₂ Hei. i 0.96 kh. ma ka palena no Waikua. Malaila aku. He 83¹/₂ Hei. i 3.36 kh. ma ka palena no Mau. Malaila aku. He 21¹/₂ Hei. i 2.38 kh. ma ka palena no Kauhaha. a hiki i ka hoomaka ana. He 6¹/₂ Hei. i 1.00 kh. huihana. Pau loa He 7¹/₄ Hei. i 1.00 kh. huihana.

A. Bishop
Moa Ana

Moa Ana 701 Vol. 5.

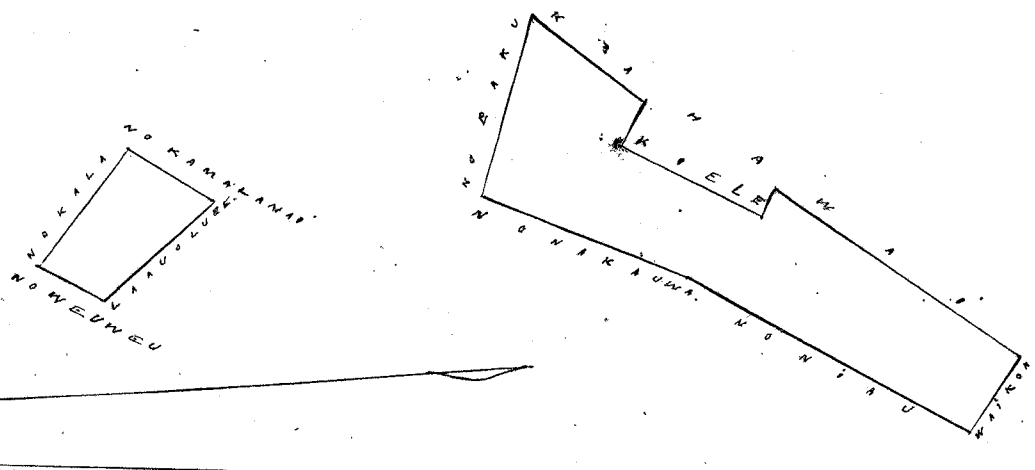

Uku Pau Lea

W. L. Lee
Loane Li
I. Kekaulaha
J. H. Smith
G. M. Robertson

Honolulu Sept 17 1855.

Kulu 1749 Ohule Oahu o Kauhaha. Kaliaua Kaliki Oahu.

Moa Ana Omopuhi ili o Kaliaua, Kaliki Oahu.

Chomaka ma ke kiki Kauhaha. e hele ana. He 52¹/₂ Hei. i 2.60 kh. ma ka palena no Waianae. Malaila aku. He 55¹/₂ Hei. i 0.37 kh. ma ka palena no Pau. Malaila aku. He 58¹/₂ Hei. i 7.20 kh. ma ka palena no Pau. Malaila aku. He 36¹/₂ Hei. i 6.75 kh. ma ka palena no Kauhaha. Malaila aku. A. 42¹/₂ Hei. i 11.20 kh. ma ka palena no Kauhaha. Malaila aku. A. 72¹/₂ Hei. i 4.30 kh. a hiki i ka hoomaka ana, He 9 Eka 989¹/₁₀₀ kh. huihana.

A. Bishop
Moa Ana

11.30

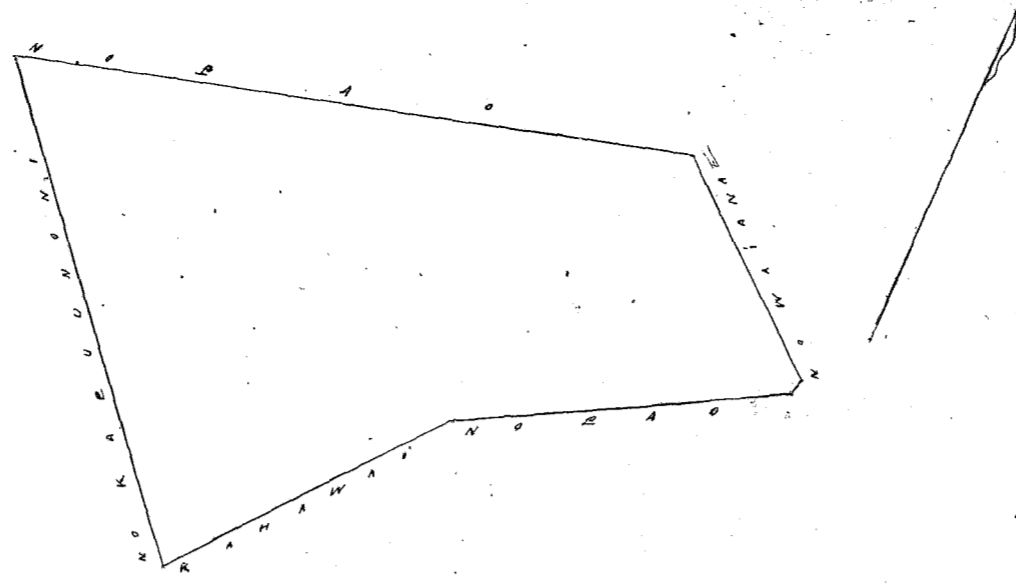

Uku Pau Loa

W. L. Lee

G. M. Robertson
Lawrence

J. H. Smith

Honolulu Sept 17, 1851.

J. Kekaulahao

Heleu. 1519. Hoikumuwole, Make Hapuli, Hoilina,

Kaliuwa, Kaliki Oahu.

Ahana 1. He kahuahale, me ke kula, Eliko, ili Kaliuwa, Kaliki Oahu.
Chomaka ma ke kiki Akau, e hiki ana $36^{\circ} 26'$ No. i 2.70 kh. ma ka palena no Wilama, Malaila aku $36^{\circ} 80'$
No. i 3.24 kh. ma ka palena kaaina, Malaila aku $35^{\circ} 36'$ i 0.95 kh. ma ka palena pa, Weiuwa, Malaila
aku $45^{\circ} 30'$ i 3.30 kh. ma ka palena no Aika, a hiki i ka hoomaka ana, $35^{\circ} 32'$ i 100 kh. huumaha.

Ahana 2. He Moraina, iloko ka ili Kekualiti, Kaliki.
Chomaka ma ke kiki Kona, e hiki ana, $45^{\circ} 30'$ No. i 1.68 kh. ma ka palena no Aika, Malaila aku
 $44^{\circ} 36'$ i 6.90 kh. ma ka palena mo Kihahi, Malaila aku $36^{\circ} 49'$ No. i 2.65 kh. ma ka palena koke.
Malaila aku $36^{\circ} 49'$ No. i 0.55 kh. Malaila aku $45^{\circ} 30'$ i 1.10 kh. ma ka palena koke. Malaila aku 36°
 $42'$ No. i 6.00 kh. a hiki i ka hoomaka ana, 36° Eka 1 me 14/100 kh. huumaha. Pau loa 1 Eka 7 2/100 kh.
huumaha.

A. Bishop

Moa ana

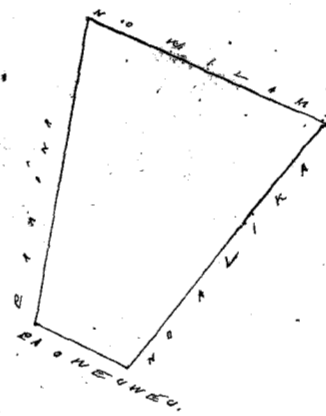
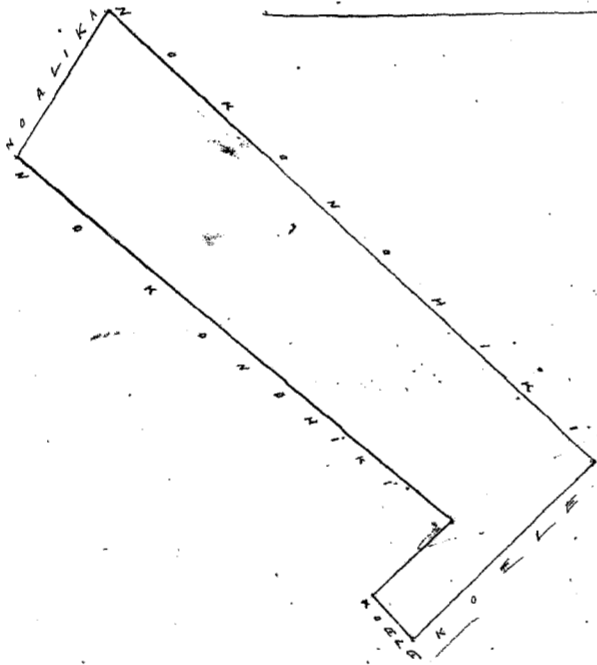

Uku Pau Loa

p. 6.

W. L. Lee

J. H. Smith
Lawrence

J. Kekaulahao
G. M. Robertson

Honolulu Sept 17, 1851.

Heleu. 1752. Waimahua

Hannapo, Kaliki Oahu.

Ahana 1. He Moraina i Hapua, ili Hannapo, Kaliki Oahu.
Chomaka ma ke kiki Kona, e hiki ana, $30^{\circ} 36'$ No. i 1.10 kh. ma ka palena no Houhiki, Malaila aku
 $43^{\circ} 12'$ No. i 1.40 kh. ma ka palena no Piapa, Malaila aku $36^{\circ} 57^{\circ} 12'$ No. i 0.67 kh. ma ka palena no Kakaawa.
Malaila aku $45^{\circ} 12'$ No. i 1.64 kh. Malaila aku $30^{\circ} 36'$ i 1.20 kh. ma ka auwai, Malaila aku $36^{\circ} 53'$
No. i 3.00 kh. a hiki i ka hoomaka ana, $36^{\circ} 45^{\circ} 12'$ kh. huumaha.

Ahana 2. Pahale, me ke kula Mahiai, Haahamaka, Apili, Kaliki.
Chomaka ma ke kiki Kona, e hiki ana, 39° No. i 4.96 kh. ma ka palena no Aupuni, Malaila aku
 $46^{\circ} 12'$ No. i 3.70 kh. ma ka palena i Waikoa, Malaila aku 39° No. i 4.96 kh. ma ka palena no
Aika, Malaila aku $36^{\circ} 46^{\circ} 12'$ No. i 3.70 kh. ma ka palena no Wilama, a hiki i ka hoomaka ana.
 36° Eka 1 me 8 2/100 kh. huumaha. Pau loa 2 Eka 2 7/100 kh. huumaha.

A. Bishop

Moa ana

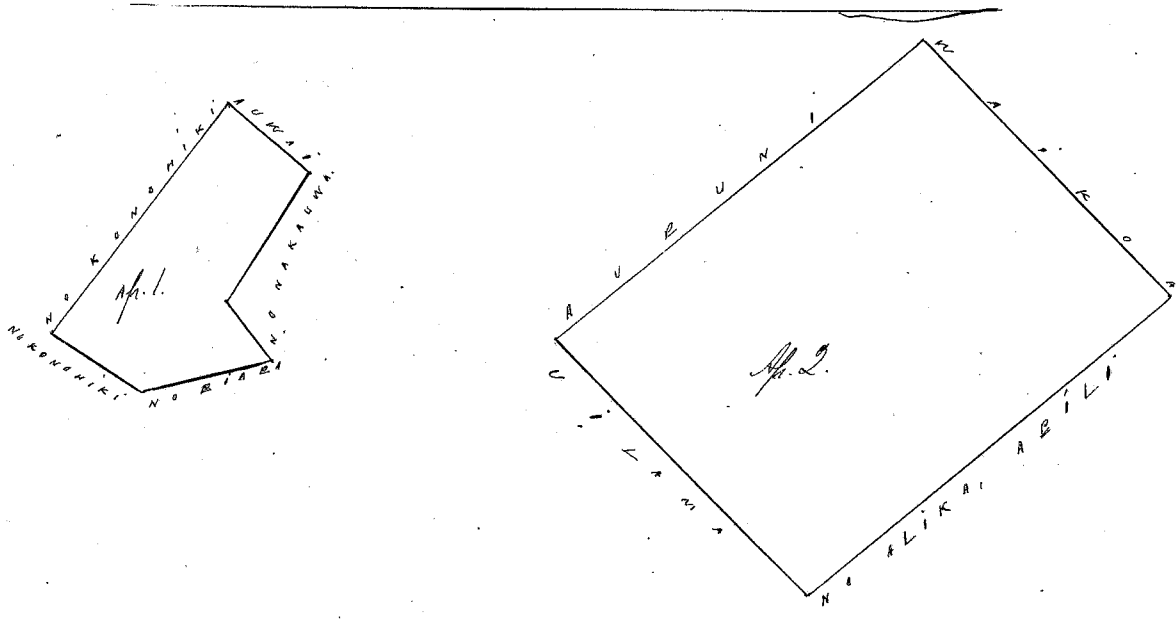

Uku Pau Loa 18-

Honolulu Sept 17 1854.

J. H. Smith
G. M. Robertson
L. M. Wai
S. Kekaulaheo

Kelu 1210. Pihai

Punaula Kaliki Oahu

Ke Pahale ma kula o Punaula Kaliki Oahu.
E hoomaka ma ke kiki Komoana. e huli ana. $A. 58^{\circ}$ Ke. i 1.40 kh. ma ka palena kula. Matala aku. $Ke. 38^{\circ}$
Ke. i 2.44 kh. ma ka palena pahale o Komoana. Matala aku. $Ke. 37^{\circ}$ Ke. i 1.93 kh. ma ka palena kula. Matala aku.
 $A. 26^{\circ}$ Ke. i 2.50 kh. a hiki i ka hoomaka ana. Ke. $440/100$ kh. huihana,

A. Bishop
Moa ana

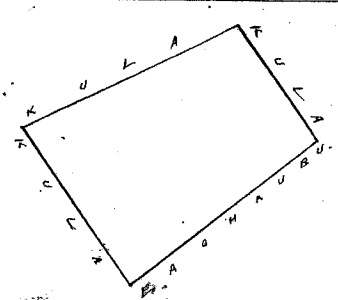

Uku Pau Loa 14-

Honolulu Sept 17 1854.

W. L. Lee
G. M. Robertson
L. M. Wai
S. Kekaulaheo

Kelu 1203. Naiea

Kaluaopala Kaliki Oahu

Ke Moaiia i loko o Kaluaopala Kaliki Oahu.
E hoomaka ma ke kiki Koma. e huli ana. $A. 51\frac{1}{2}^{\circ}$ Ke. i 1.90 kh. ma ka palena o Keaehou. Matala aku. $A. 28^{\circ}$
Ke. i 0.32 kh. Matala aku. $A. 40^{\circ}$ Ke. i 7.00 kh. ma ka palena o Keaehou. Matala aku. $A. 54\frac{1}{2}^{\circ}$ Ke. i 5.65 kh.
ma ka palena, Matala aku. Ke. 39° Ke. i 2.25 kh. ma ka palena no Kumuhoana. Matala aku. Ke. 50° Ke. i 1.75 kh.
ma ka palena koele. Matala aku. Ke. 42° Ke. i 0.55 kh. Matala aku. $A. 54^{\circ}$ Ke. i 1.73 kh. ma ka palena koele. Matala
aku. Ke. 37° Ke. i 5.84 kh. ma ka palena kula. Matala aku. Ke. $38\frac{1}{2}^{\circ}$ Ke. i 5.60 kh. ma ka Kawanu. a hiki i ka
hoomaka ana. Ke. 6 Cka. $5\frac{10}{100}$ kh. huihana.

A. Bishop
Moa ana

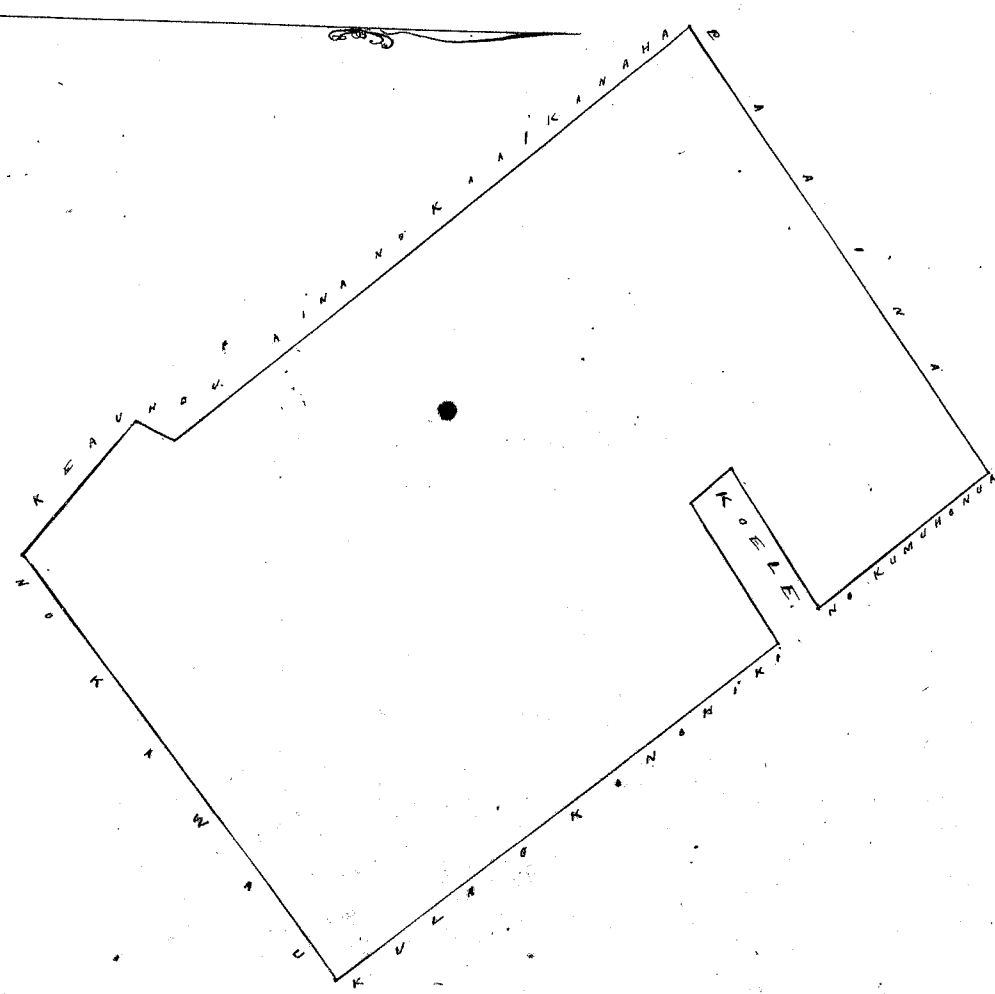

Uku Pau Loa \$10.-

W. L. Lee
G. M. Robertson
L. Lau Li
J. H. Smith
J. Kekaulahas

Honolulu Sept 17 1851

Keolu 1541. Kamaohe

Kukaha. Kaliki. Oahu.

He moana iloko o ka ili Kukaha. Kaliki. Oahu.
E hoomaka ma ke kahi Kamaohe, e hele ana. Ke. 45° Ke. i 1.70 kh. ma ka palena no Hinaamialama.
Malaila aku. A. 49° Ke. i 2.20 kh. ma ka palena o Kaliaua. Malaila aku. A. 45° Ke. i 1.63 kh. ma ka palena
koale. Malaila aku. A. 46° Ke. i 1.90 kh. Malaila aku. A. 43° Ke. i 1.60 kh. ma ka palena koale. Malaila
aku. A. 47° Ke. i 5.26 kh. ma ka palena Alani. Malaila aku. A. 45° Ke. i 1.80 kh. ma ka palena o Kaliaua.
Malaila aku. Ke. 43° Ke. i 1.60 kh. ma ka palena o Kaliaua. Malaila aku. A. 39 1/2° Ke. i 0.74 kh. Malaila
aku. Ke. 61 1/2° Ke. i 1.96 kh. ma ka palena. Kaliaua. Malaila aku. Ke. 35° Ke. i 1.60 kh. ma ka palena no Kamaohe.
Malaila aku. Ke. 50 1/2° Ke. i 4.90 kh. ma ka palena no Kamaohe, a hiki i ka hoomaka ana. E ka mea 4 75/100 kh.
huinaha

A. Bishop,
Moana

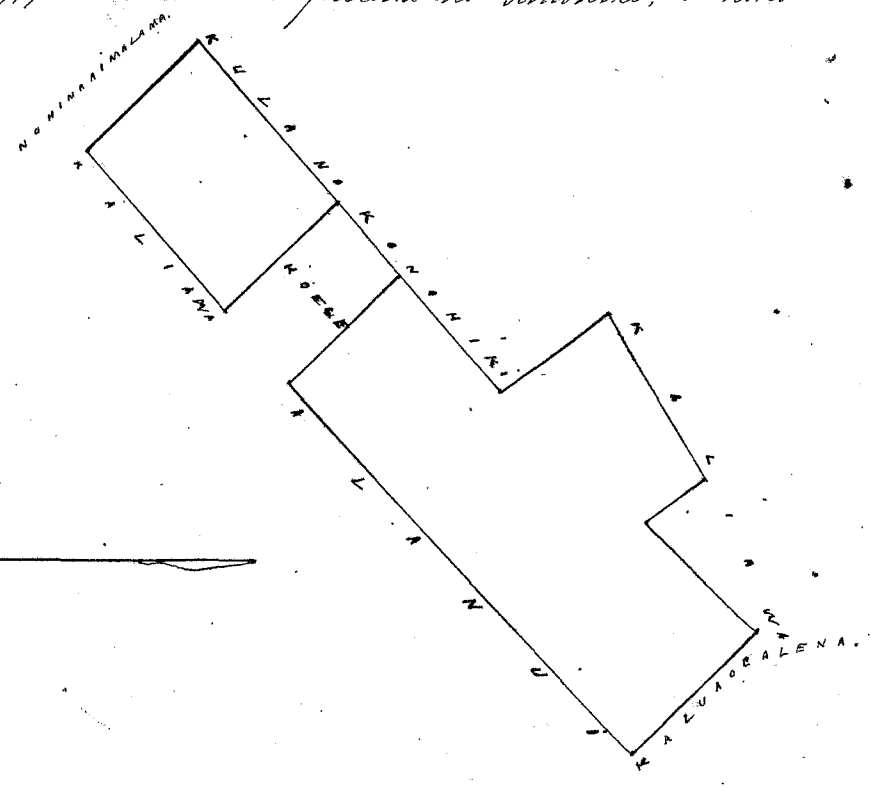

Uku Pau Loa \$6.-

W. L. Lee
G. M. Robertson
J. H. Smith
L. Lau Li
J. Kekaulahas

Honolulu Sept 17 1851

Keolu 2038. K. Kalama

Kuleipopo. Puhale. Kaliki. Oahu.

He kahuahele ma Kuleipopo, ili o Puhale. Kaliki. Oahu.
E hoomaka ma ke kahi Akaui, e hele ana. Ke. 50° Ke. i 2.50 kh. ma ka palena pa o Chule. Malaila aku.
Ke. 48° Ke. i 0.72 kh. ma kahakahi. Malaila aku. A. 50° Ke. i 2.50 kh. ma ka palena Loko o Auanohe. Malaila
aku. A. 48° Ke. i 0.72 kh. ma ka palena kula. A hiki i ka hoomaka ana. Ke. 1 94/100 kh. huinaha

A. Bishop,
Moana

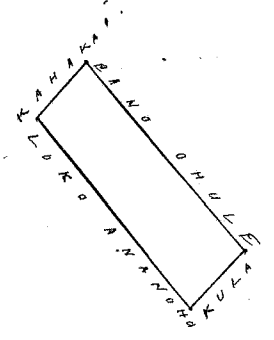

Uku Pau Loa \$3.00

W. L. Lee
L. Lau Li
J. Kekaulahas
G. M. Robertson
J. H. Smith

Honolulu Sept 17 1851

Ke Moaiua iloko o Kaluaopalua, Kaliki, Oahu.
 O hounaka ma ke kahi Kama, e hiki ana. He 22° No. i 195 kh. ma ka palua kula o Kama. Malaila aku. He 13° No. i 321 kh. ma ka palua kooli. Malaila aku. He 65° No. i 990 kh. ma ka palua ni Kama. Malaila aku. He 33° No. i 241 kh. ma ka palua no Kama. Malaila aku. He 55° No. i 550 kh. ma ka palua auwai. Malaila aku. He 76° No. i 250 kh. ma ka palua no Makakuaaina. Malaila aku. He 57° No. i 342 kh. ma ka palua no Kaluaopalua. a hiki i ka hounaka ana. 4 Oka 9¹⁵/₁₀₀ kh. hounaka.

A. Bishop
 Moa ana

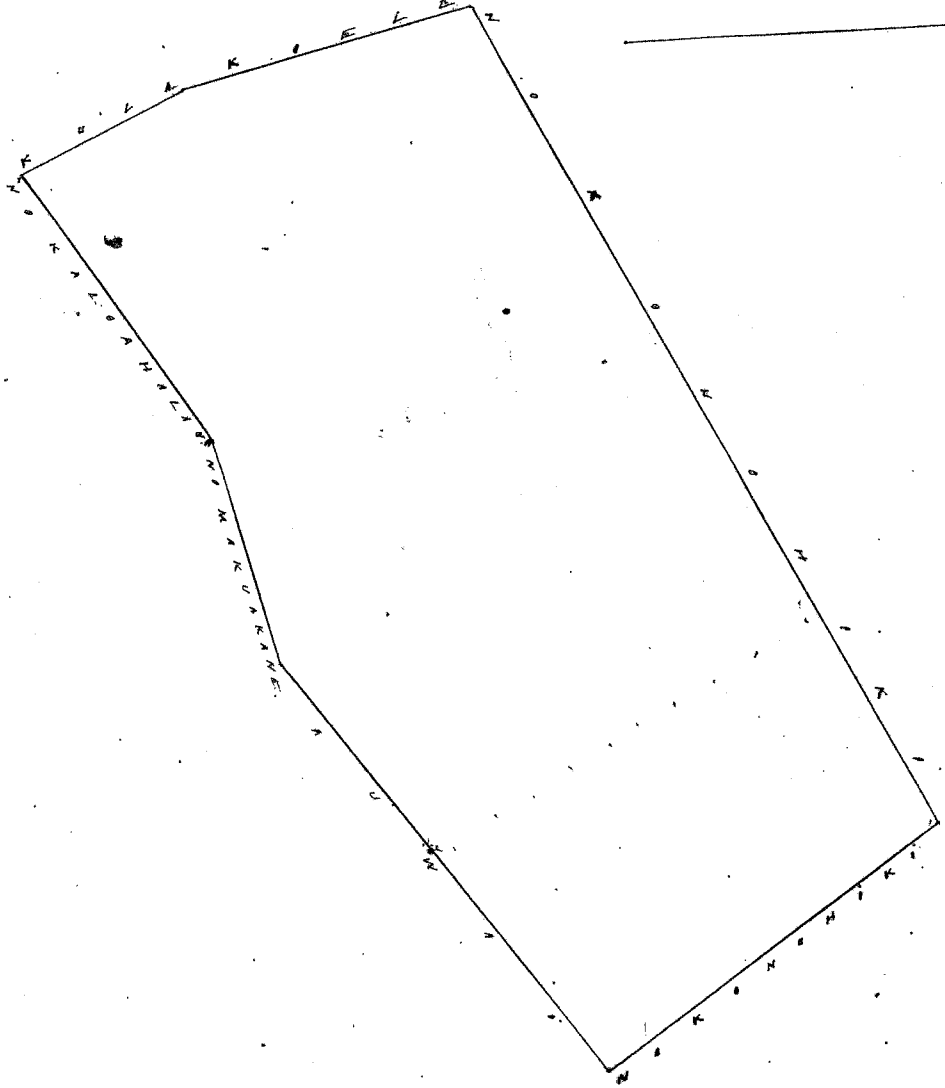

Uku Pau Loa

19

W. L. Lee

J. Hekeaulakao, J. H. Smith
 L. M. L. L. L.
 G. M. Robertson

Honolulu Sept 17, 1851

Ahana 1. Moaiua iloko o ka ili o Kaluaopalua, Kaliki, Oahu.
 O hounaka ma ke kahi Kama, e hiki ana. He 30° No. i 200 kh. ma ka palua no Pa. Malaila aku. He 21° No. i 140 kh. ma ka palua no Pa. Malaila aku. He 63° No. i 074 kh. Malaila aku. He 66° No. i 114 kh. ma ka palua no Pa. Malaila aku. He 64° No. i 200 kh. Malaila aku. He 39° No. i 194 kh. ma ka palua no Kama. Malaila aku. He 65° No. i 310 kh. ma ka palua, a hiki i ka hounaka ana. He 773 kh. hounaka.

Ahana 2. Moaiua Kukaia iloko o Kaluaopalua, Kaliki.
 O hounaka ma ke kahi Kama, e hiki ana. He 45° No. i 291 kh. ma ka palua no Kama. Malaila aku. He 53° No. i 209 kh. ma ka palua. Malaila aku. He 30° No. i 200 kh. ma ka palua no Kama. Malaila aku. He 46° No. i 050 kh. Malaila aku. He 50 1/2° No. i 114 kh. ma ka palua no Kama. Malaila aku. He 35° No. i 160 kh. ma ka palua no Kama. a hiki i ka hounaka ana. He 533 kh. hounaka. Pau loa 1 Oka 3⁰⁶/₁₀₀ kh. hounaka.

A. Bishop
 Moa ana

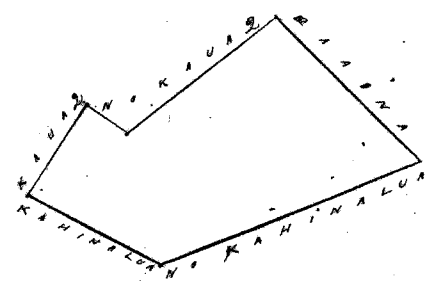
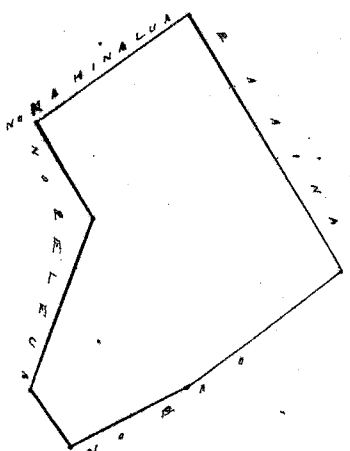

Uku Pau Loa

18

W. L. Lee

G. M. Robertson
 L. M. L. L. L.
 J. Hekeaulakao
 J. H. Smith

Honolulu Sept 17, 1851

Heu. 1677. A.S.

Kaluaopalua, Kaliki, Oahu.

Ahana 1. Kōwāina itōko o Kaluaopalua, Kaliki, Oahu.
 Chomaka ma ke kiki Kōmohana, e hiki ana. He. 10° 30' i 2.10 kh. ma ka palua no Kōhale, Malaila aku. He. 33° 30' i 6.65 kh. Malaila aku. He. 63° 30' i 1.48 kh. ma ka palua no Kailihoa Malaila aku. He. 55° 30' i 2.30 kh. Malaila aku. He. 22° 30' i 2.10 kh. ma ka palua auwai Malaila aku. He. 63° 30' i 1.48 kh. ma ka palua no Kalohi, Malaila aku. He. 63° 30' i 1.15 kh. ma ka palua no Kahalehāpai Malaila aku. He. 33° 30' i 6.65 kh. Malaila aku. He. 25° 30' i 6.65 kh. ma ka Kalohi, Malaila aku. Kōmohana i 1.10 kh. Malaila aku. He. 33° 30' i 2.20 kh. a hiki i ka hōmaka ana, 1 Oka. 1⁰⁰/₁₀₀ kh. huiwaha.

Ahana 2. Kōwāina itōko o Kaluaopalua. Chomaka ma ke kiki Kōkua, e hiki ana. He. 31° 30' i 6.60 kh. ma ka palua no Kōolepa, Malaila aku. He. 63° 30' i 1.24 kh. ma ka palua faaina, Malaila aku. He. 33° 30' i 2.00 kh. ma ka palua no Kōia, Malaila aku. He. 21° 30' i 1.40 kh. Malaila aku. He. 63° 30' i 0.74 kh. Malaila aku. He. 35° 30' i 1.00 kh. ma ka palua no Kōiwiki, Malaila aku. He. 63° 30' i 1.95 kh. ma ka palua kōle, a hiki i ka hōmaka ana, He. 7⁰⁰/₁₀₀ kh. huiwaha.

Ahana 3. Kōwāina itōko o Kaluaopalua, Chomaka ma ke kiki Kōmohana, e hiki ana. He. 53° 30' i 2.20 kh. ma ka palua no Kōiwiki, Malaila aku. He. 41° 30' i 1.00 kh. Malaila aku. He. 53° 30' i 1.40 kh. Malaila aku. He. 86° 30' i 0.84 kh. ma ka palua no Kōaliki, Malaila aku. He. 53¹/₂° 30' i 0.70 kh. Malaila aku. He. 30° 30' i 1.92 kh. ma ka palua no Kawahātau, Malaila aku. He. 56° 30' i 1.75 kh. ma ka palua no Kawehohola, Malaila aku. He. 35° 30' i 2.66 kh. ma ka palua no Kamalama, Malaila aku. He. 58° 30' i 1.30 kh. Malaila aku. He. 39° 30' i 0.94 kh. ma ka palua no Kamalama, a hiki i ka hōmaka ana He. 6⁰⁰/₁₀₀ kh. huiwaha, Iau Iau 2 Oka 4⁰⁰/₁₀₀ kh. huiwaha.

A. Bishop.
Mōia ana

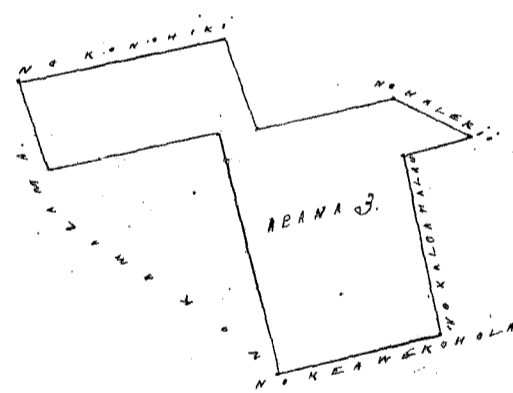
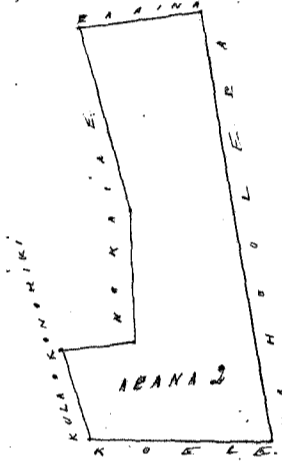
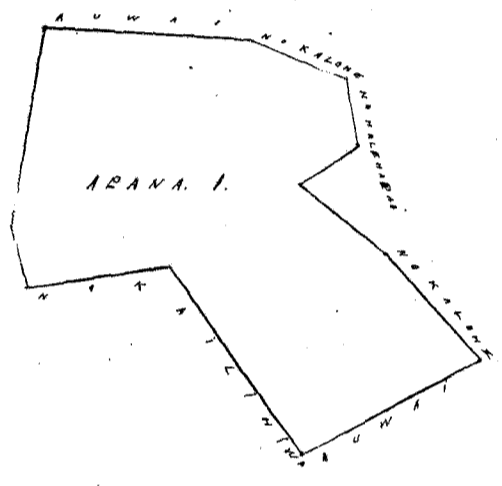

Uku Iau Iau 18.

W. L. Lee
 G. M. Robinson
 J. H. Linn
 Louise
 J. Hekaulaha

Honolulu Sept 17. 1875.

Heu. 1290. Māpaka (no Kōhōpūi.)

Kaluaopalua, Kaliki, Oahu.

Chomaka ma ke kiki Kōkua, e hiki ana. Kōmohana, 3.00 kh. ma ka auwai Malaila aku. He. 1.25 kh. ma ka palua no Kalohi, Malaila aku. Kōkua, 3.00 kh. ma ka palua no Kahalehāpai Malaila aku. He. 1.25 kh. ma ka palua no Kōiwiki, a hiki i ka hōmaka ana. He. 3⁰⁰/₁₀₀ kh. huiwaha.

A. Bishop.
Mōia ana

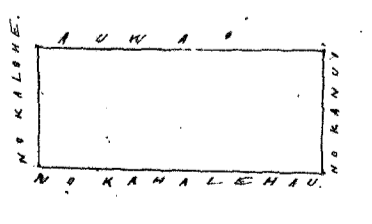

Uku Iau Iau 4.

W. L. Lee
 J. H. Linn
 Louise
 J. Hekaulaha
 G. M. Robinson

Honolulu Sept 17. 1875.

Cele 12/14. Tavaa 2

Taluasipalena. Kaliki. Oahu

Apana 1. Mo'oraina iloko o Tikiaki, ili o Taluasipalena, Kaliki, Oahu. E ho'omaka ma ke kiki Mo'ou. e hiki ana Ke. 30° Ho. i 2.00 kh. ma ka palena no Hiale, Malaila aku Ke. 46° Ho. o.50 kh. Malaila aku Ke. 50 1/2° Ho. i 1.14 kh. ma ka palena no Hiale, Malaila aku Ke. 22° Ho. i 0.50 kh. ma ka palena no Hahinaka Malaila aku Ke. 42° Ho. i 3.19 kh. ma ka palena no Keowai. Malaila aku Ke. 42° Ho. i 1.25 kh. ma ka palena, a hiki i ka ho'omaka ana Ke. 24 1/100 kh. hui'aka.

Apana 2. Ke Mo'oraina iloko o Tikiaki, i Taluasipalena. Kaliki. E ho'omaka ma ke kiki Kikina. Mo'ou. e hiki ana Ke. 30 1/2° Ho. i 2.10 kh. ma ka palena no Kio'ou. Malaila aku Ke. 45° Ho. i 1.48 kh. Malaila aku Ke. 45° Ho. i 0.76 kh. ma ka palena no Kio'ou. Malaila aku Ke. 39 1/2° Ho. i 0.48 kh. ma ka palena no Mo'ou. Malaila aku Ke. 57° Ho. i 1.20 kh. Malaila aku Ke. 49° Ho. i 1.79 kh. ma ke Alani, Ke. 45° Ho. i 1.34 kh. ma ka palena no Kio'ou. Ke. 33° Ho. i 0.57 kh. Malaila aku Ke. 44° Ho. i 0.87 kh. Malaila aku Ke. 45 1/2° Ho. i 0.97 kh. Malaila aku Ke. 45° Ho. i 0.48 kh. ma ka palena no Kio'ou. Malaila aku Ke. 35° Ho. i 3.24 kh. ma ka palena no Kio'ou. Malaila aku Ke. 55° Ho. i 2.50 kh. ma ka palena no Kio'ou. Malaila aku Ke. 34° Ho. i 4.92 kh. ma ka palena no Kio'ou. Malaila aku Ke. 55 1/2° Ho. i 1.14 kh. ma ka palena holo. Malaila aku Ke. 39° Ho. i 1.85 kh. a hiki i ka ho'omaka ana. Ke 2 Eka 1 5/100 kh. hui'aka. Iau loa 2 Eka 4 9/100 kh. hui'aka.

2.44
E 2. 1.50
2.3.94

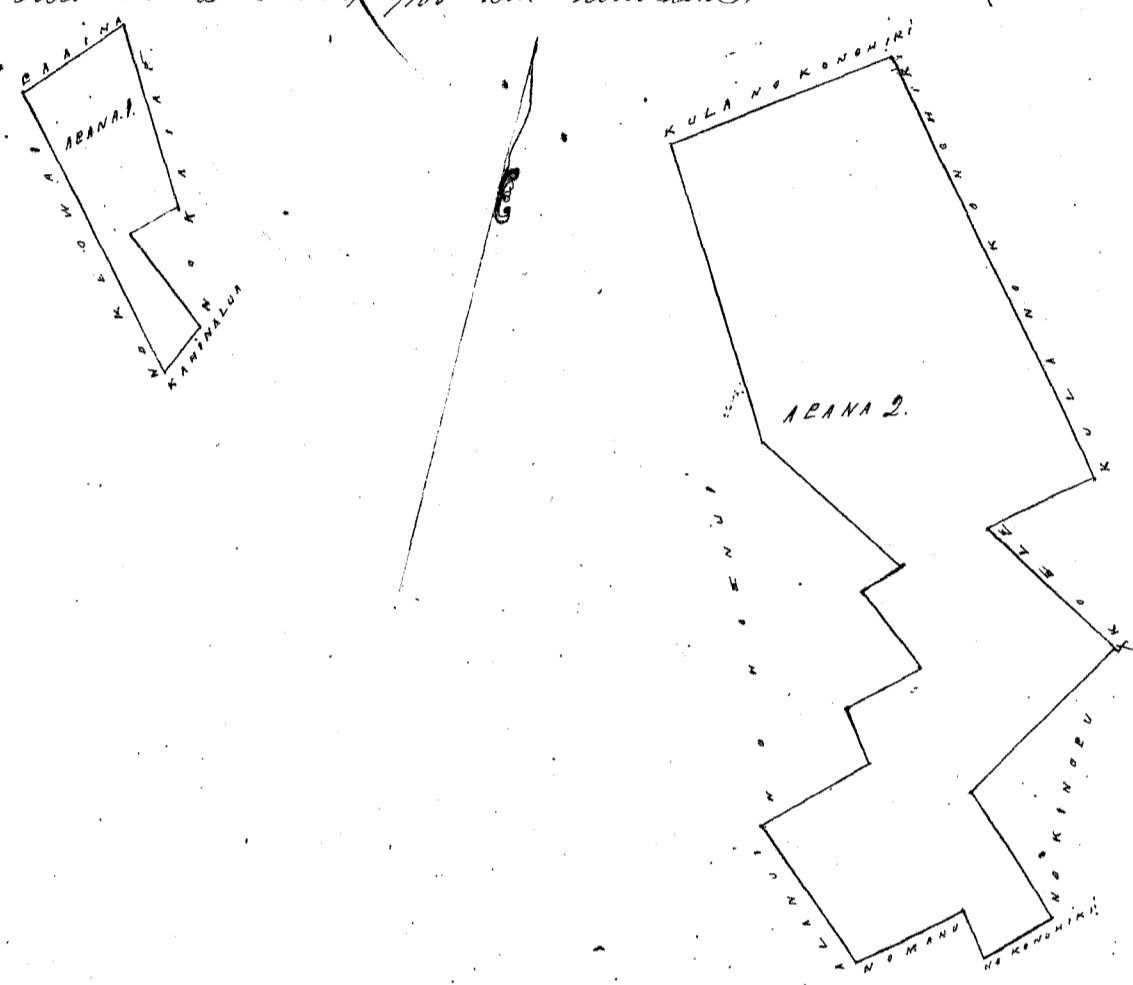

A. Bishop.
Mo'ou Ana

Uhu Iau 18

W. L. Lee
G. M. Robertson
S. H. Smith
L. M. Smith
S. Kekaulaha

Civilian Sept 17 1851

Cele 12/17. Tavaa 3

Taluasipalena. Kaliki. Oahu

Ke Mo'oraina iloko o Taluasipalena. Kaliki. Oahu. E ho'omaka ma ke kiki Kio'ouana. e hiki ana Ke. 77° Ho. i 2.70 kh. ma ka palena no Kio'ouana. Malaila aku Ke. 42° Ho. i 1.12 kh. ma ka palena holo. Malaila aku Ke. 74° Ho. i 4.20 kh. Malaila aku Ke. 22° Ho. i 0.90 kh. ma ka palena no Kio'ouana. Malaila aku Ke. 77° Ho. i 2.50 kh. ma ka palena no Kio'ouana. Malaila aku Ke. 26° Ho. i 0.55 kh. Malaila aku Ke. 32° Ho. i 2.16 kh. ma ka palena no Kio'ouana. Malaila aku Ke. 40° Ho. i 1.20 kh. a hiki i ka ho'omaka ana Ke. 6 1/100 kh. hui'aka

A. Bishop.
Mo'ou Ana

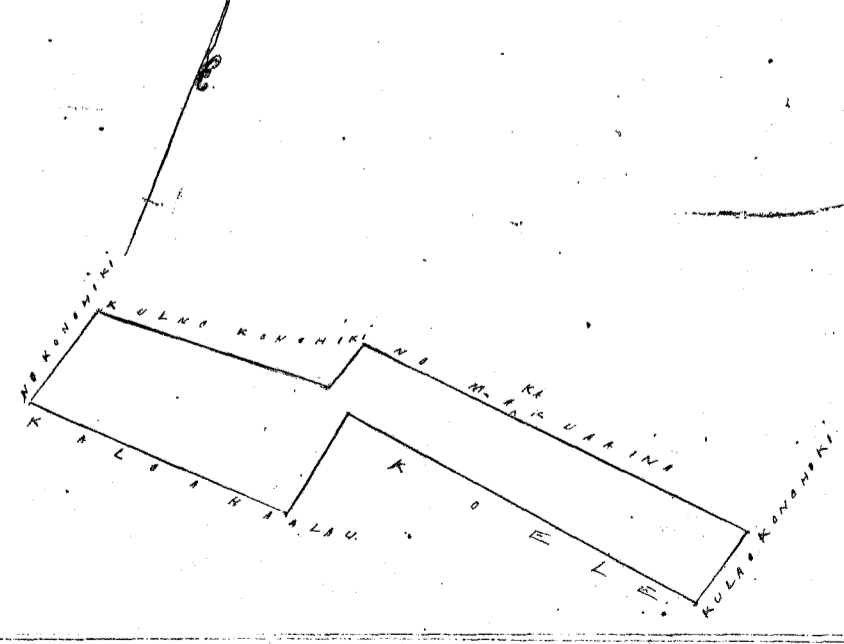

Uhu Iau 18

W. L. Lee
L. M. Smith
S. Kekaulaha
G. M. Robertson
S. H. Smith

Civilian Sept 17 1851

Case 1205. *Waimanalo* 362 1/5

Kaliuapalena Kaliki, Oahu.

Waimanalo iloko o *Waimanalo*, *Kaliuapalena* Kaliki, Oahu.
 E hoʻomaka ma ke kahi *Akua*, e hiki ana. *No. 33 No. i 1.33 kh.* ma ka palena no *Kamalahalana*, *Makala* aku. *4.51 No. i 0.70 kh.* *Makala* aku. *No. 40 No. i 2.00 kh.* *Makala* aku. *No. 59 1/2 No. i 1.50 kh.* ma ka palena no *Kalauao*, *Makala* aku. *4.35 No. i 0.99 kh.* ma ka palena hoki, *Makala* aku. *No. 56 No. i 1.82 kh.* *Makala* aku. *4.23 1/2 No. i 2.24 kh.* ma ka palena no *Keolu*, *Makala* aku. *4.50 1/2 No. i 2.05 kh.* ma ka palena no *Pelua*, a hiki i ka hoʻomaka ana. *4.7 3/100 kh.* huihana.

A. B. Bishop.
Mea ana

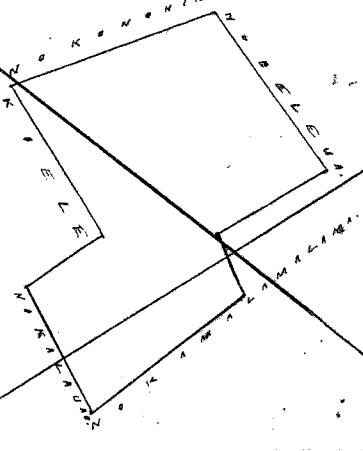

Enana Owar 362 1/5.

Uku Pau

G. M. Robertson
Lawyer

J. Kekaulaha

Commenced Sept 17, 1851.

Case 1208. *Kamalahalana*

Kaliuapalena Kaliki, Oahu.

Waimanalo iloko o *Waimanalo*, *Kaliuapalena* Kaliki, Oahu.
 E hoʻomaka ma ke kahi *Kama*, e hiki ana. *4.40 No. i 2.00 kh.* ma ka palena no *Kamalahalana*, *Makala* aku. *No. 59 No. i 0.70 kh.* *Makala* aku. *4.33 No. i 1.83 kh.* ma ka palena no *Kamela*, *Makala* aku. *4.65 No. i 0.85 kh.* ma ka palena no *Keolu*, *Makala* aku. *No. 44 No. i 0.28 kh.* *Makala* aku. *4.63 1/2 No. i 1.08 kh.* ma ka palena no *Pao*, *Makala* aku. *No. 35 No. i 2.56 kh.* ma ka palena no *Pao*, *Makala* aku. *No. 52 1/2 No. i 1.30 kh.* ma ka palena no *Kalauao*, a hiki i ka hoʻomaka ana. *4.2 5/100 kh.* huihana.

Waimanalo iloko o *Waimanalo*, *Kaliuapalena* Kaliki, Oahu.
 E hoʻomaka ma ke kahi *Kamela*, *Kama*, e hiki ana. *No. 52 No. i 0.68 kh.* ma ka palena no *Keolu*, *Makala* aku. *4.16 No. i 1.22 kh.* ma ka palena hoki, *Makala* aku. *4.61 No. i 1.00 kh.* ma ka palena no *Kama*, *Makala* aku. *No. 2 No. i 1.25 kh.* a hiki i ka hoʻomaka ana. *No. 0.99 kh.* huihana.

A. B. Bishop.
Mea ana

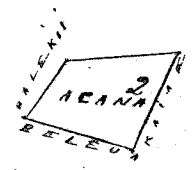
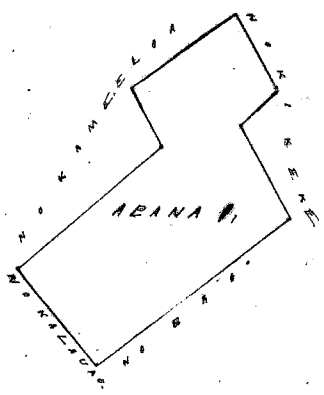

Uku Pau

W. L. Kei

G. M. Robertson
Lawyer

J. H. Smith

J. Kekaulaha

Commenced Sept 17, 1851.

Case 1238. *Waimanalo* *Kaliuapalena*

Kaliuapalena Kaliki, Oahu.

Waimanalo iloko o *Waimanalo*, *Kaliuapalena* Kaliki, Oahu.
 E hoʻomaka ma ke kahi *Kamela*, e hiki ana. *No. 58 No. i 1.07 kh.* ma ka palena no *Makala*, *Makala* aku. *4.30 No. i 4.64 kh.* ma ka palena no *Keolu*, *Makala* aku. *4.50 No. i 0.70 kh.* ma ka palena, *Makala* aku. *No. 34 No. i 4.74 kh.* ma ka palena no *Keolu*, a hiki i ka hoʻomaka ana. *No. 4 7/100 kh.* huihana.

Waimanalo iloko o *Waimanalo*, *Kaliuapalena* Kaliki, Oahu.
 E hoʻomaka ma ke kahi *Akua*, e hiki ana. *No. 15 No. i 1.20 kh.* ma ka palena no *Makalahalana*, *Makala* aku. *No. 77 No. i 3.46 kh.* ma ka palena no *Pao*, *Makala* aku. *3.30 No. i 1.50 kh.* ma ka palena no *Kalauao*, *Makala* aku. *4.78 No. i 3.80 kh.* ma ka palena no *Keolu*, a hiki i ka hoʻomaka ana. *4.2 5/100 kh.* huihana, *Pau loa 8 7/100 huihana*

Apana 3. He mo'oina iloko o Kaluaopaleua, Kalihii, Oahu.
 Chomaka ma ke kahi Kikina, e hele ana. He. 58° 40' i 1.07 kh. ma ka palena no Kalihii. Malaila aku. A. 30° 40' i 4.64 kh. ma ka palena no Koolapa. Malaila aku. A. 50° 40' i 0.70 kh. ma ka palena, Malaila aku. He. 34° 40' i 4.71 kh. ma ka palena no Kaunohou. a hiki i ka hoomaka ana. He. 4 1/100 kh. hui'iaho.

Apana 4. He Loi me ke kula iloko o Kaluaopaleua, Kalihii, Chomaka ma ke kahi Akau.
 e hele ana, He. 15° 40' i 1.20 kh. ma ka palena no Wakaheuaaina. Malaila aku. He. 77° 40' i 3.40 kh. ma ka palena no Pau'aa. Malaila aku. A. 30° 40' i 1.50 kh. ma ka palena no Katalou. Malaila aku. A. 78° 40' i 3.80 kh. ma ka palena no Keaai, a hiki i ka hoomaka ana. He. 4 5/100 kh. hui'iaho.

Apana 5. He mo'oina me ke kula iloko o Kaluaopaleua, Kalihii, Chomaka ma ke kahi Kuma
 e hele ana. A. 52 1/2° 40' i 1.86 kh. ma ka palena kooli. Malaila aku. He. 58° 40' i 1.82 kh. Malaila aku. A. 46° 40' i 5.80 kh. ma ka palena kooli. Malaila aku. A. 40° 40' i 6.96 kh. ma ka palena kula o Kono'ohiki. Malaila aku. He. 46° 40' i 1.10 kh. ma ka palena Laau Katalaka. Malaila aku. He. 42° 40' i 2.13 kh. ma ka palena no Kana 2. Malaila aku. A. 53 1/2° 40' i 0.49 kh. Malaila aku. He. 63 1/2° 40' i 0.98 kh. ma ka palena no Kana. Malaila aku. He. 39° 40' i 0.45 kh. Malaila aku. He. 47 1/2° 40' i 1.08 kh. ma ka palena no Kana. Malaila aku. He. 53° 40' i 0.89 kh. Malaila aku. He. 35° 40' i 0.64 kh. Malaila aku. He. 34° 40' i 1.27 kh. ma ka palena no Kana. Malaila aku. He. 44° 40' i 1.00 kh. ma ka palena no Moahu. Malaila aku. He. 50° 40' i 0.94 kh. Malaila aku. He. 37° 40' i 1.80 kh. ma ka palena no Moahu. a hiki i ka hoomaka ana. 5 Eka 74 3/100 kh. hui'iaho, Pau loa 6 Eka 65/100 kh. hui'iaho.

4.19
 4.53
 4.10
 4.53
 5.7.63
 7.4.78

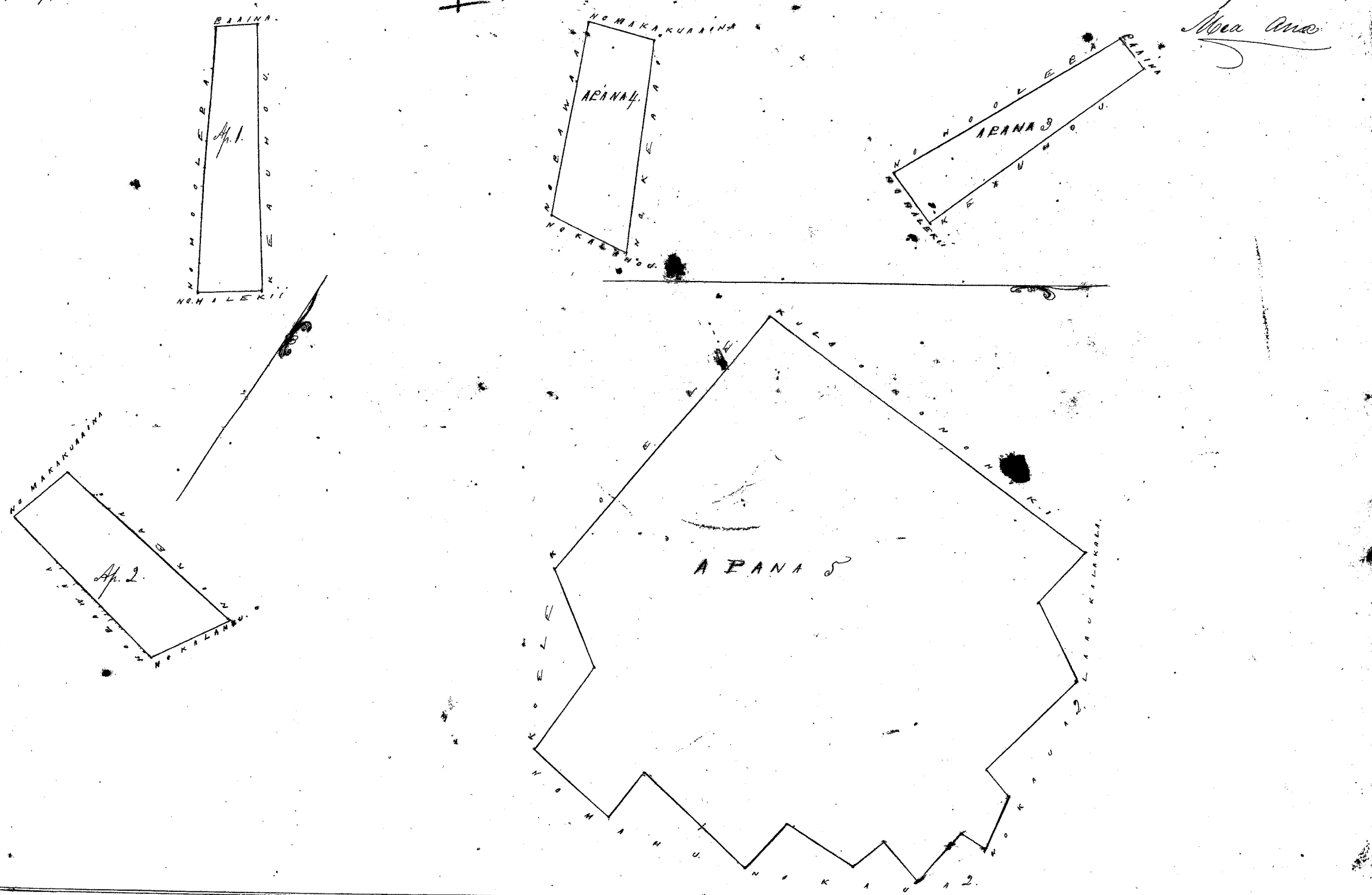

Utua Pau Loa \$10.

W. L. Lee
 J. M. Smith
 Lawrence
 J. Kaulahao
 G. M. Robertson

Honolulu Sept 17. 1857

Heleu. 1817 Kaloahala

Kaluaopaleua Kalihii, Oahu

Apana 1. He mo'oina iloko o Kaluaopaleua, Kalihii, Oahu.
 Chomaka ma ke kahi Kuma, e hele ana. A. 32° 40' i 3.40 kh. ma ka palena no Kohola. Malaila aku. A. 57° 40' i 2.95 kh. ma ka palena no Kohola. Malaila aku. A. 26° 40' i 0.30 kh. Malaila aku. A. 58° 40' i 2.00 kh. Malaila aku. He. 37° 40' i 1.00 kh. Malaila aku. He. 3° 40' i 1.30 kh. ma ka palena auwai. Malaila aku. He. 25° 40' i 2.10 kh. ma ka palena auwai. Malaila aku. He. 45° 40' i 2.65 kh. a hiki i ka hoomaka ana. 1 Eka 3 65/100 kh. hui'iaho.

Apana 2. Mo'oina iloko o Kaluaopaleua, Kalihii.

Chomaka ma ke kahi Kono'ohana, e hele ana. A. 31 1/2° 40' i 3.42 kh. ma ka palena no Kohola. Malaila aku.

He. 57° Hei. i 2.74 kh. ma ka palena no Kaliki. Malaila aku. He. 35° He. i 1.90 kh. ma ka palena no Kailiaka,
 Malaila aku. A. 80° He. i 3.80 kh. a hiki i ka hounaka ana. He. 9 1/4 kh. hounaka,
 Apana 3. He. Mowana iloko o Kailiaka. O hounaka ma ke hiki Akau. e hele ana. He. 19°
 He. i 2.50 kh. ma ka palena no Kaula. Malaila aku. He. 53° He. i 1.70 kh. Malaila aku. A. 31° He. i 1.00 kh. ma ka
 palena keke. Malaila aku. He. 64 1/2° He. i 1.50 kh. ma ka palena keke. Malaila aku. He. 32 1/2° He. i 0.70 kh. Malaila
 aku. He. 34° He. i 0.40 kh. Malaila aku. He. 38 1/2° He. i 0.70 kh. ma ka palena no Kikeke, Malaila aku. He. 63° He.
 i 1.34 kh. ma ka palena no Kikeke, Malaila aku. A. 50° He. i 2.45 kh. ma ka palena no Kaula. Malaila
 aku. A. 57° He. i 3.65 kh. ma ka palena no Kaliki, Malaila aku. He. 35° He. i 0.65 kh. ma ka palena no Kaula.
 Malaila aku. A. 60° He. i 1.95 kh. ma ka palena no Kaula. Malaila aku. A. 45 1/2° He. i 1.75 kh. a hiki i ka
 hounaka ana, He. 1 Eka, 0.3 1/4 kh. hounaka,

Apana 4, He. Mowana iloko o Kailiaka. O hounaka ma ke hiki Akau. e hele ana. He. 27° He.
 i 1.12 kh. ma ka palena keke o Kaula. Malaila aku. He. 56° He. i 2.80 kh. ma ka palena no Kaula, Malaila
 aku. He. 75° He. i 4.40 kh. ma ka palena auwai, Malaila aku. A. 31° He. i 1.50 kh. ma ka palena auwai,
 Malaila aku. A. 69° He. i 7.28 kh. ma ka palena no Kaula. a hiki i ka hounaka ana. 1 Eka. 2 3/4 kh.
 hounaka, Pau loa 4 Eka 5 1/4 kh. hounaka, A. Bishop.

Ma a au

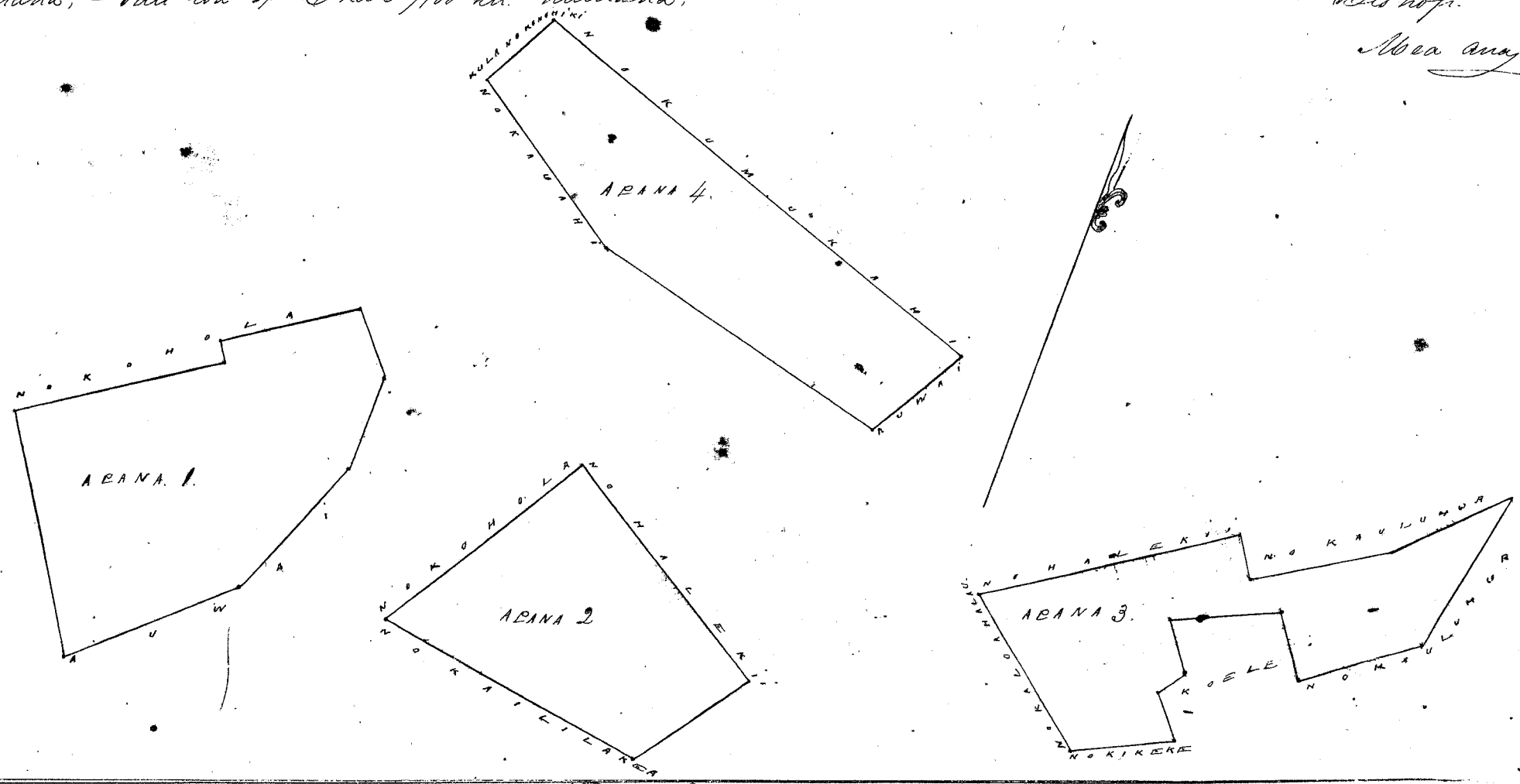

Uhu Pau Loa 10

W. L. Lee

G. M. Robertson J. N. Smith
 J. Heaulaha

Honolulu Sept 17 1851

Hele 1200 Kaliki

Kailiaka Kaliki Oahu

Apana 1. He. Mowana iloko o Kaula, a me Kailiaka. Kaliki. Oahu.
 O hounaka ma ke hiki Akau. e hele ana. He. 47° He. i 1.35 kh. ma ka palena no Kaula, Malaila aku. He. 34° He.
 i 5.37 kh. ma ka palena no Kaula, Malaila aku. He. 38° He. i 1.37 kh. Malaila aku. He. 35° He. i 2.12 kh.
 ma ka palena no Kaula, Malaila aku. He. 54° He. i 0.77 kh. ma ka palena no Kaula, Malaila aku.
 He. 39° He. i 1.12 kh. Malaila aku. A. 57° He. i 3.74 kh. ma ka palena o Kaula. Malaila aku. A. 30° He. i 3.30 kh.
 ma ka palena o Kailiaka. Malaila aku. He. 65° He. i 0.90 kh. Malaila aku. A. 34° He. i 6.00 kh. ma ka palena
 no Kaula. a hiki i ka hounaka ana, 1 Eka, 9 1/4 kh. hounaka,

Apana 2. He. Pahale ma Pahia. Kaliki. O hounaka ma ke hiki Kaula, e hele ana. He. 48°
 i 1.86 kh. ma ka palena no Kikeke, Malaila aku. A. 19° He. i 0.68 kh. ma ka palena no Kaula, Malaila aku.
 A. 52° He. i 1.84 kh. ma ka palena no Kaula. Malaila aku. He. 19° He. i 0.70 kh. ma ka palena no Pau.
 a hiki i ka hounaka ana. He. 1 1/4 kh. hounaka, Pau loa 2 Eka, 0.7 1/4 kh. hounaka, A. Bishop.

Ma a au

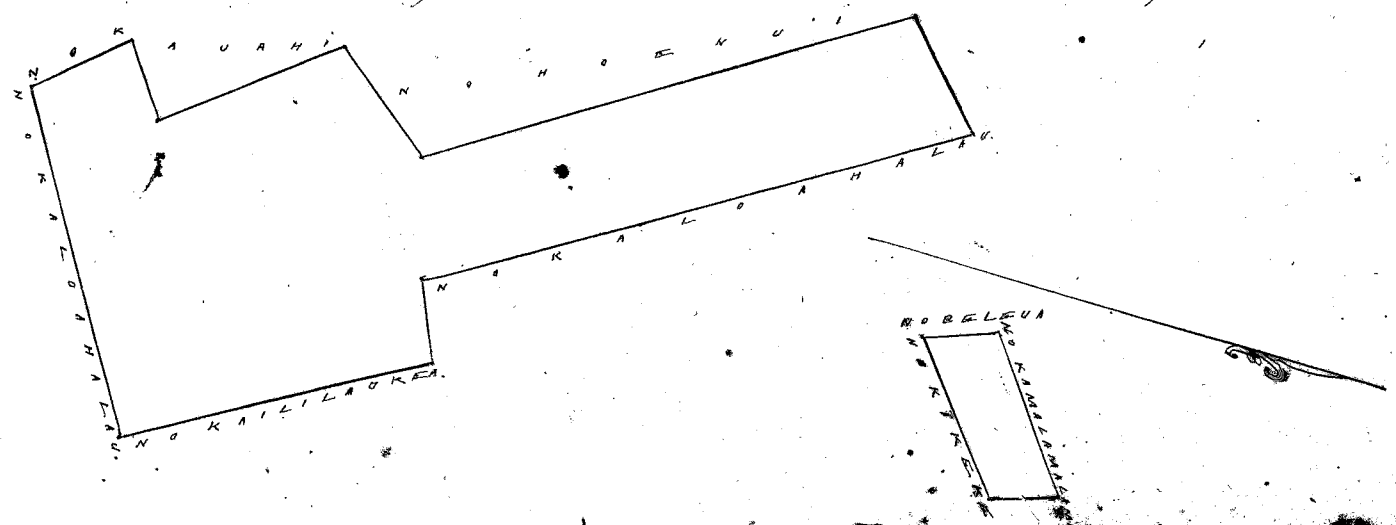

Uku Pau Lau 16
W. L. Lee
G. M. Robertson
J. H. Smith

Honolulu Sept 17 1851

Kolu 1291 Kame make Komaisiti, Koolina Kalaupalua Kaliki Oahu

Ahana 1. Ke Moraina Paauki, iti. Kalaupalua Kaliki Oahu.

Chomaka ma ke kiki Kikina, i hele ana. Ke. 76 1/2 Ke. i 1.75 kh. ma ka palua no Koolina. Malaila aku. A. 33 Ke. i 2.15 kh. ma ka palua no Pahale. Malaila aku. A. 55 1/2 Ke. i 1.34 kh. ma ka palua pauna. Malaila aku. Ke. 32 1/2 Ke. i 0.95 kh. ma ka palua koele. Malaila aku. A. 65 1/2 Ke. i 1.05 kh. Malaila aku. Ke. 27 Ke. i 1.90 kh. ma ka palua koele, a hiki i ka hoomaka ana. Ke. 45 3/100 kh. huumaha.

Ahana 2. iloko o Paauki, Kalaupalua.

Chomaka ma ke kiki Kikina, i hele ana. Ke. 79 Ke. i 1.16 kh. ma ka palua no Koolina. Malaila aku. A. 19 1/2 Ke. i 0.84 kh. Malaila aku. A. 77 Ke. i 1.00 kh. ma ka palua no Koolina. Malaila aku. A. 66 1/2 Ke. i 0.30 kh. ma ka palua no Koolina. Malaila aku. Ke. 13 Ke. i 2.55 kh. ma ka palua no Koushiki, a hiki i ka hoomaka ana. Ke. 1.78 kh. huumaha. Pau loa 6 3/100 kh. huumaha.

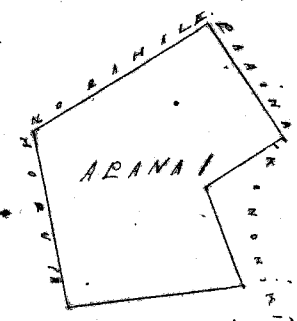
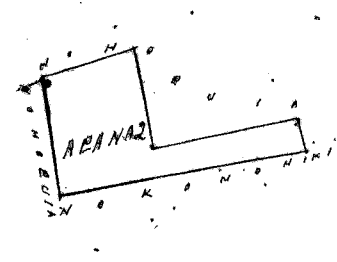

A. Bishop.
Moa ana

Uku Pau Lau 15
W. L. Lee
G. M. Robertson
J. H. Smith

Honolulu Sept 17 1851

Kolu 1397 Kawaia Mookaia Kaliki Oahu

Ahana 1. Moraina iloko o Ka iti, Mookaia Kaliki Oahu.

Chomaka ma ke kiki Komohana, hele ana. Ke. 62 Ke. i 1.10 kh. ma ka palua no Koushiki. Malaila aku. Ke. 33 Ke. i 3.20 kh. ma ka palua no Koushiki. Malaila aku. Ke. 62 Ke. i 0.74 kh. Malaila aku. A. 23 Ke. i 3.34 kh. ma ka auwai. Malaila aku. A. 66 Ke. i 0.60 kh. ma ka palua no Nawakana. Malaila aku. Ke. 25 Ke. i 0.44 kh. Malaila aku. A. 66 Ke. i 0.37 kh. Malaila aku. A. 9 Ke. i 0.30 kh. Malaila aku. A. 50 Ke. i 1.30 kh. ma ka palua no Mookaia. Malaila aku. Ke. 22 Ke. i 7.12 kh. ma kahawai, a hiki i ka hoomaka ana. Ke. Eka 1 ma 2 8/100 kh. huumaha.

Ahana 2. Ke mau loi ma kula iloko o Mookaia Kaliki.

Chomaka ma ke kiki Kikina, i hele ana. A. 79 Ke. i 2.00 kh. ma ka palua koele. Malaila aku. A. 24 Ke. i 1.45 kh. Malaila aku. A. 59 Ke. i 1.85 kh. ma ka palua no Pau. Malaila aku. A. 86 Ke. i 1.45 kh. Malaila aku. Ke. 33 1/2 Ke. i 2.37 kh. ma kahawai. Malaila aku. Ke. 65 1/2 Ke. i 1.50 kh. ma ka palua no Koushiki. Malaila aku. Ke. 71 Ke. i 4.70 kh. Malaila aku. A. 8 Ke. i 1.40 kh. ma ka palua no Uua, a hiki i ka hoomaka ana. 1 Eka 3 7/100 kh. huumaha.

Ahana 3. Ke kahawai ma kula o Mookaia Kaliki.

Chomaka ma ke kiki Komohana, i hele ana. A. i 1.30 kh. ma ka palua pauna. Malaila aku. Komohana 2.00 kh. ma kula o Koushiki. Malaila aku. Ke. i 1.30 kh. Malaila aku. Kikina 2.00 kh. ma kula o Koushiki, a hiki i ka hoomaka ana. Ke. 2 60/100 kh. huumaha. Pau loa 2 Eka 9 7/100 kh. huumaha.

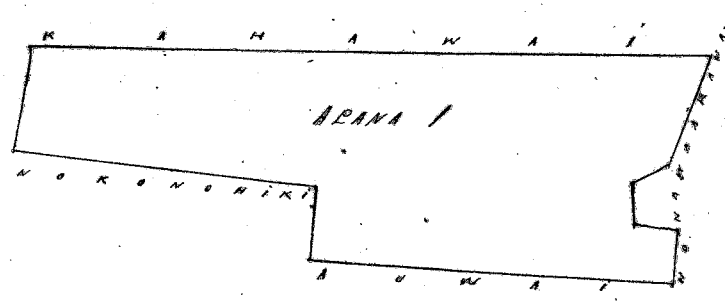
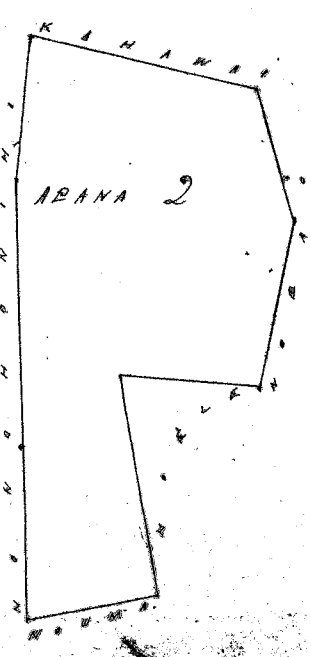

A. Bishop.
Moa ana

Uhu Pau Loa 19

W. L. Lee
G. M. Robertson
J. Kekaulahas
Loane Li
J. H. Smith

Honolulu Sept 17 1851

Kolu 1196 Kahaokukahi

Mokaua Kaliki Oahu

Ahana 1. Ke kama iloko o Mokaua Kaliki Oahu.
E hoomaka ma ke kahi Komoehana, e hele ana. A. 35° 30' i 110 kh. ma ka palena hooe. Malaila aku. Ke. 50° 30' i 190 kh. ma ka palena no Kuluhi. Malaila aku. Ke. 26° 30' i 0.18 kh. Malaila aku. Ke. 50° 30' i 6.96 kh. ma ka palena no Komoehana. Malaila aku. Ke. 25° 30' i 0.96 kh. ma ka palena. Malaila aku. A. 47° 30' i 6.96 kh. ma ka palena no Kuluhi. Malaila aku. A. 12° 30' i 0.40 kh. Malaila aku. A. 58° 30' i 1.80 kh. ma ka palena no Komoehana. a hiki i ka hoomaka ana, Ke. 8° 30' kh. hoomaka.

Ahana 2. Ke 2 mau ke iloko o Mokaua Kaliki. E hoomaka ma ke kahi Komoehana e hele ana. A. 22° 30' i 1.30 kh. ma ka palena no Kuluhi. Malaila aku. A. 57° 30' i 1.90 kh. Malaila aku. Ke. 22° 30' i 1.30 kh. ma ka palena hooe. Malaila aku. Ke. 57° 30' i 1.90 kh. ma ka palena no Kuluhi. a hiki i ka hoomaka ana. Ke. 2° 45' kh. hoomaka. Pau loa 1 Oka 1 1/2 kh. hoomaka.

A. Bishop

Moa ana

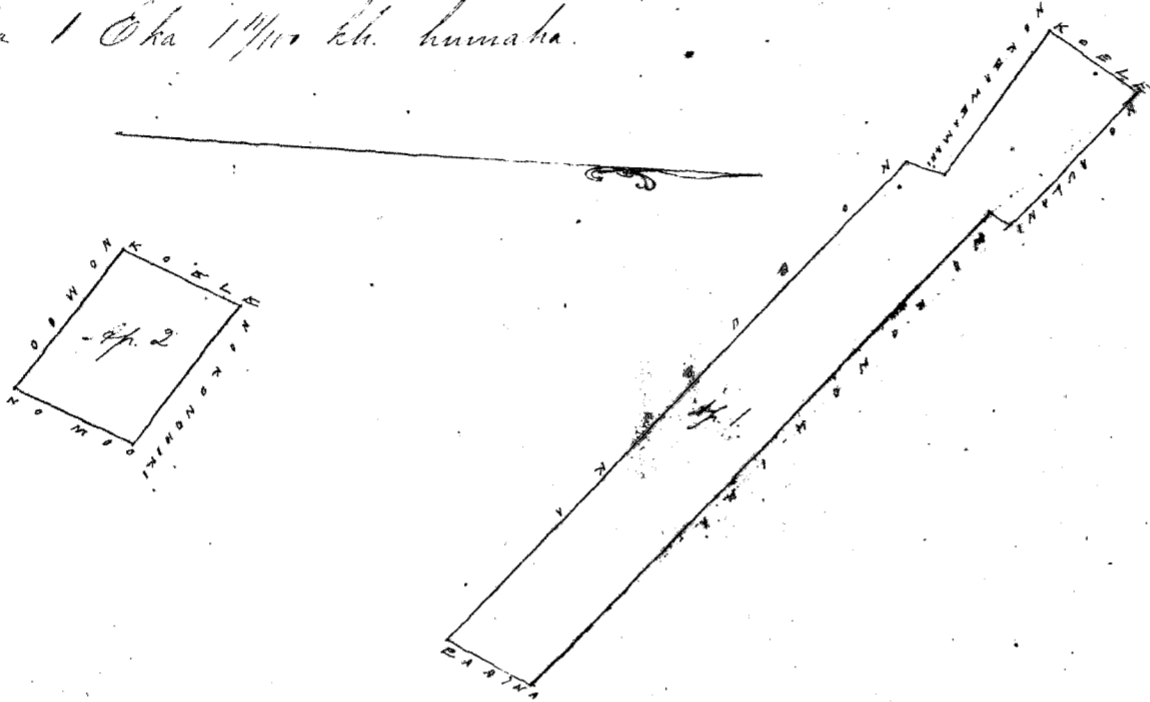

Uhu Pau Loa 17

W. L. Lee
G. M. Robertson
Loane Li
J. Kekaulahas
J. H. Smith

Honolulu Sept 17 1851

Kolu 1548 Kahaokukahi

See Kapakini Mokaua Kaliki Oahu

Ahana 1. Ke ke iloko o Kapakini, Mokaua Kaliki Oahu.
E hoomaka ma ke kahi Komoehana, e hele ana. Ke. 42° 30' i 1.05 kh. ma ka palena no Kuluhi. Malaila aku. A. 57° 30' i 0.74 kh. ma ka palena no Kahaokukahi. Malaila aku. A. 40° 30' i 0.87 kh. Malaila aku. Ke. 62° 30' i 0.85 kh. ma ka palena no Kuluhi. a hiki i ka hoomaka ana. Ke. 0.71 kh. hoomaka.

Ahana 2. Ke ke iloko o Kapakini, Kaliki. E hoomaka ma ke kahi Komoehana, e hele ana. A. 57° 30' i 0.74 kh. ma ka palena no Kahaokukahi. Malaila aku. A. 46° 30' i 1.05 kh. ma ka palena no Kuluhi. Malaila aku. Ke. 57° 30' i 0.65 kh. Malaila aku. Ke. 37° 30' i 1.08 kh. ma ka palena no Kuluhi. a hiki i ka hoomaka ana. Ke. 0.77 kh. hoomaka. Pau loa 1 1/2 kh. hoomaka.

A. Bishop

Moa ana

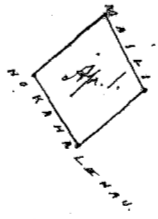
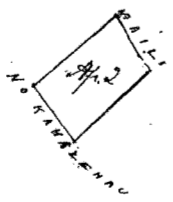

Uhu Pau Loa 14.00

Honolulu Sept 17 1851

W. L. Lee
Loane Li
J. Kekaulahas
G. M. Robertson
J. H. Smith

^B
Hele 2034 Makani

Mokaua, Kaliki, Oahu

Mo'aina iloko o Mokaua, Kaliki, Oahu.
E hoomaka ma ke kiki Keema, a hele ana 43° 36' i 0.80 kh. ma ka palena no Pahu. Malaila aku 45° 7' i 3.20 kh. ma ka palena no Pahi. Malaila aku 46° 20' i 1.00 kh. ma ka palena o Kaimu. Malaila aku 46° 56' i 0.95 kh. Malaila aku 45° 56' i 0.27 kh. ma ka palena huela. Malaila aku 46° 46' i 1.90 kh. a hiki i ka hoomaka ana 46° 47' i 0.00 kh. huihaka.

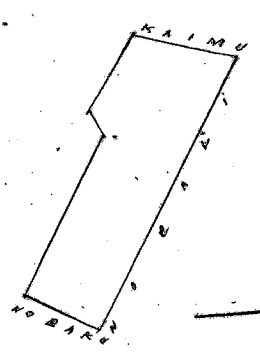

A. Bishop
Mo'ana

Uku Pau Loa 44

W. L. Lee
G. M. Robertson J. H. Smith
L. L. Lani
S. Kekaulakao

Honolulu Sept 17 1857

Hele 1254 Mo'ana

Mokaua, Kaliki, Oahu

Mo'aina iloko o Mokaua, Kaliki, Oahu.
E hoomaka ma ke kiki Keema, a hele ana 36° 36' i 2.39 kh. ma ka palena no Kauhiki. Malaila aku 36° 20' i 3.50 kh. Malaila aku 45° 2' i 4.50 kh. ma ka palena no Aulani. Malaila aku 43° 3' i 3.00 kh. ma ka palena no Kauhiki. Malaila aku 46° 59' i 1.00 kh. ma ka palena huela. Malaila aku 45° 0' i 1.50 kh. ma ka palena huela. Malaila aku 43° 3' i 1.20 kh. Malaila aku 42° 36' i 1.00 kh. ma ka palena no Kauhiki. Malaila aku 46° 55' i 3.75 kh. a hiki i ka hoomaka ai 2 Oka, 0.55/100 kh. huihaka.

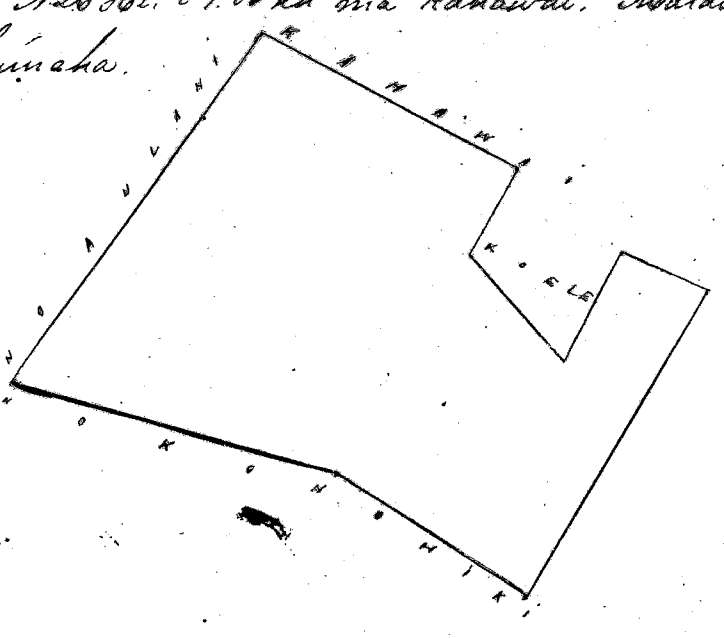

A. Bishop

Uku Pau Loa 48

W. L. Lee
G. M. Robertson J. H. Smith
L. L. Lani
S. Kekaulakao

Honolulu Sept 17 1857

Hele 1692 Makani

Mokaua, Kaliki, Oahu

Mo'aina iloko o Mokaua, Kaliki, Oahu.
E hoomaka ma ke kiki Kahu, a hele ana 66° 36' i 1.40 kh. ma ka palena no Kauhiki. Malaila aku 66° 13' i 0.60 kh. Malaila aku 66° 36' i 0.45 kh. ma ka palena no Kaanaana. Malaila aku 37° 3' i 0.80 kh. Malaila aku 60° 36' i 1.70 kh. ma ka palena no Kaanaana. Malaila aku 43° 3' i 0.45 kh. Malaila aku 46° 59' i 2.10 kh. ma ka palena no Kaanaana. Malaila aku 43° 3' i 2.35 kh. ma ka palena no Kauhiki. Malaila aku 45° 3' i 1.70 kh. Malaila aku 36° 36' i 3.30 kh. ma ka palena no Kauhiki. Malaila aku 45° 3' i 3.80 kh. ma ka palena iloko o Kauhiki. Malaila aku 37° 3' i 1.35 kh. ma ka palena no Aulani. Malaila aku 43° 3' i 2.00 kh. Malaila aku 45° 3' i 2.00 kh. no Aulani. Malaila aku 46° 48' i 1.50 kh. Malaila aku 43° 3' i 2.15 kh. ma ka palena no Aulani, a hiki i ka hoomaka ana 2 Oka 93/100 kh. huihaka.

A. Bishop
Mo'ana

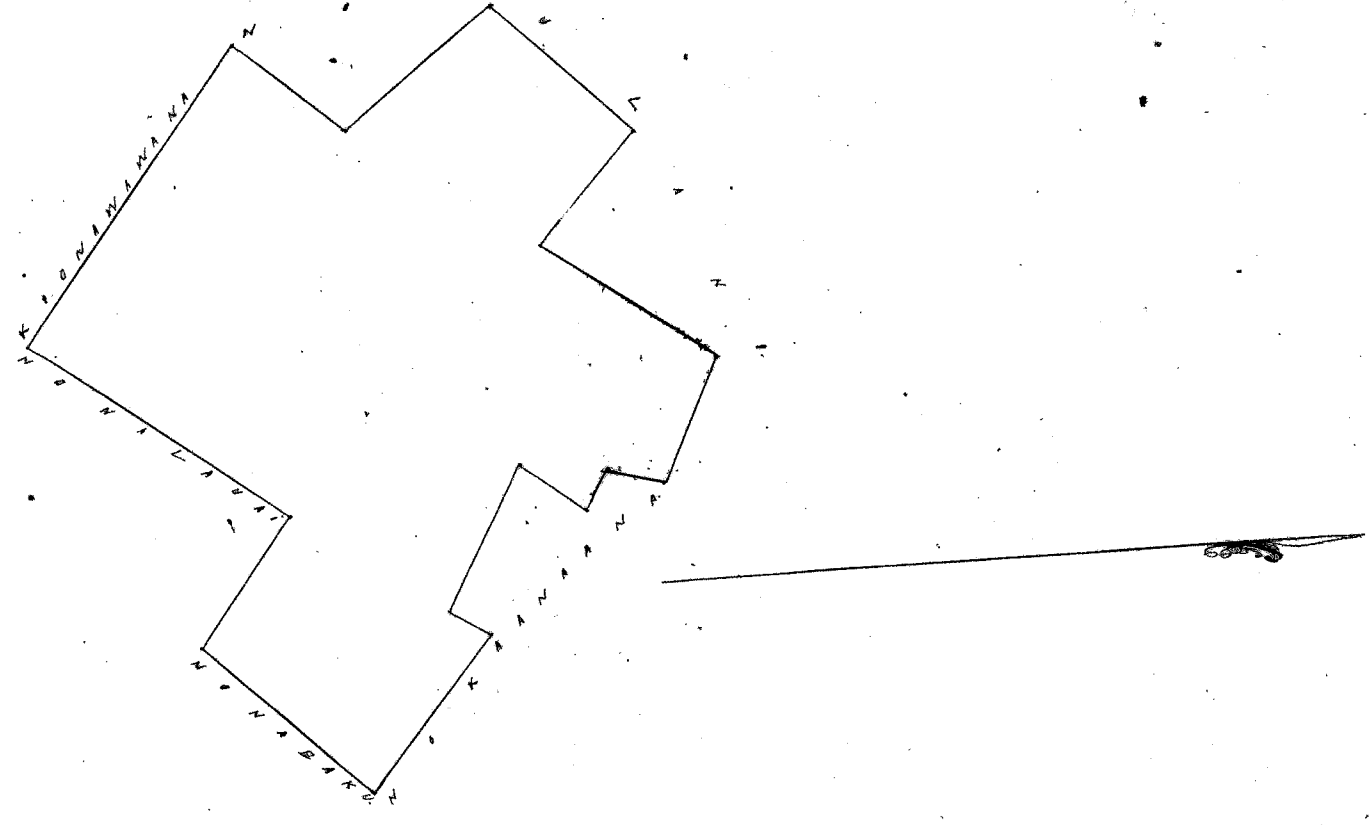

Uhu Pau Pau 8-

W. L. Lee

J. M. Robinson

Loane

S. Kekaulaha

Honolulu Sept 17 1851

Hele 650 Kauhauua (pro W. L. Mochuma) Mokuaua Kalahe Oahu

He Ana no ka Uaina o Mokuaua Kalahe Oahu Nawa Oao 767 Opanani (ova kea fono)

Ahana 1. Na Kalahe, Pahoumii, ma Anawaho, he kai o Mokuaua, a me he kula o Kalahe. Hele ana ma ke kula o Kalahe, a hele ana i 13.08 kila ma ka palena o Kalahe. Hele ana i 11.90 kila ma ka palena o Kalahe. Hele ana i 4.00 kila ma ka palena o Kalahe. Hele ana i 5.00 kila ma ka palena o Pahoumii. Hele ana i 3.27 kila ma ka palena o Pahoumii. Hele ana i 2.395 kila ma ka palena o Kalahe. Hele ana i 3.38 kila ma ka palena o Kalahe. Hele ana i 13.00 kila ma ka palena o Kalahe. Hele ana i 10.00 kila ma ka palena o Kalahe. Hele ana i 11.30 kila ma ka palena o Pahoumii. Hele ana i 0.62 kila ma ka palena o Pahoumii. Hele ana i 1.95 kila ma ka palena o Pahoumii. Hele ana i 2.50 kila ma ka palena o Kalahe. Hele ana i 52.50 kila ma ka palena o Kalahe. Hele ana i 35.50 kila ma ka palena o Honolulu. Hele ana i 11.00 kila ma ka palena o Kalahe. Hele ana i 13.00 kila ma ka palena o Anawaho. Hele ana i 11.50 kila ma ka palena o Kalahe. Hele ana i 19.70 kila ma ka palena o Kalahe. Hele ana i 3.00 kila ma ka palena o Kalahe. Hele ana i 15.00 kila ma ka palena o Kalahe. Hele ana i 3.00 kila ma ka palena o Kalahe. Hele ana i 10.50 kila ma ka palena o Kalahe. Hele ana i 4.10 kila ma ka palena o Kalahe. Hele ana i 2.80 kila ma ka palena o Kalahe. Hele ana i 5.50 kila ma ka palena o Kalahe. Hele ana i 3.9 kila ma ka palena o Kalahe. Hele ana i 3.25 kila ma ka palena o Kalahe. Hele ana i 3.25 kila ma ka palena o Kalahe. Hele ana i 21.00 kila ma ka palena o Kalahe. Hele ana i 10.00 kila ma ka palena o Kalahe. Hele ana i 265 kila ma ka palena o Kalahe. Hele ana i 623 kila ma ka palena o Kalahe.

Ahana 2. Mokuaua, he ili ana oke o Kalahe.

Hele ana ma ke kula o Kalahe, a hele ana i 33.30 kila ma ka palena o Kalahe. Hele ana i 26.00 kila ma ka palena o Kalahe. Hele ana i 9.14 kila ma ka palena o Kalahe. Hele ana i 0.23 kila ma ka palena o Kalahe. Hele ana i 3.97 kila ma ka palena o Kalahe. Hele ana i 3.21 kila ma ka palena o Kalahe. Hele ana i 1.15 kila ma ka palena o Kalahe. Hele ana i 2.15 kila ma ka palena o Kalahe. Hele ana i 12.00 kila ma ka palena o Kalahe. Hele ana i 0.40 kila ma ka palena o Kalahe. Hele ana i 6.60 kila ma ka palena o Kalahe. Hele ana i 2.97 kila ma ka palena o Kalahe. Hele ana i 15.13 kila ma ka palena o Kalahe. Hele ana i 8.17 kila ma ka palena o Kalahe. Hele ana i 13.39 kila ma ka palena o Kalahe. Hele ana i 4.60 kila ma ka palena o Kalahe. Hele ana i 4.94 kila ma ka palena o Kalahe. Hele ana i 7.79 kila ma ka palena o Kalahe.

2509 R P

ma ka palena o Kapalama. Malaila aku. A. 57^o No. 0.20 kh. Malaila aku. A. 34^o No. i. 16.50 kh. ma ka palena o Kapalama. Malaila aku. A. 29^o No. i. 6.30 kh. Malaila aku. A. 53^o No. i. 8.90 kh. ma ka palena o Kapalama. hiki i ka hoomaka ana, No. 216 Eka

Ahana 3. Okawahauili, he lele iloko o Mookauea, Kalili. Choomaka ma ke kiki Kikina ma ke hiki ana i. 78^o No. i. 8.26 kh. ma ka palena o Mookauea. Malaila aku. A. 73^o No. i. 2.50 kh. ma ka palena o Mookauea. Malaila aku. No. 77^o No. Malaila aku. No. 51^o No. i. 3.60 kh. Malaila aku. No. 29^o No. i. 3.81 kh. ma ka palena o Mookauea. Malaila aku. No. 27^o No. i. 2.30 kh. ma ka palena o Mookauea. Malaila aku. A. 50^o No. i. 6.50 kh. ma ka palena o Mookauea. Malaila aku. No. 38^o No. i. 5.60 kh. ma ka palena o Mookauea. Malaila aku. A. 58^o No. i. 6.30 kh. ma ka palena o Mookauea. Malaila aku. A. 80^o No. i. 2.20 kh. ma ka palena o Mookauea. Malaila aku. A. 31^o No. i. 4.30 kh. ma ka palena o Mookauea. a hiki i ka hoomaka ana, No. 21 Eka 8^o No. huihana.

Ahana 4. Muliwala iloko o Mookauea, Kalili. Choomaka ma ke kiki Kikina ma ke hiki ana i. 63^o No. i. 4.00 kh. ma ka palena o Katalafaa. Malaila aku. A. 42^o No. i. 1.88 kh. Malaila aku. A. 36^o No. i. 2.25 kh. ma ka palena o Katalafaa. Malaila aku. A. 56^o No. i. 8.30 kh. ma ka palena o Katalafaa. Malaila aku. No. 42^o No. i. 2.90 kh. ma ka palena o Katalafaa. Malaila aku. No. 44^o No. i. 1.70 kh. ma ka palena o Katalafaa. Malaila aku. No. 55^o No. i. 10.17 kh. ma ka palena o Katalafaa. Malaila aku. A. 37^o No. ma kahawai, a hiki i ka hoomaka ana, 5 Eka 2^o No. huihana.

Ahana 5. O Muli iloko o Mookauea, Kalili. Choomaka ma ke kiki Kikina ma ke hiki ana i. 12.00 kh. ma ka palena o Waiwala. Malaila aku. No. 31^o No. i. 10.50 kh. ma ka palena o Katalafaa. Malaila aku. A. 35^o No. i. 13.50 kh. ma ka palena o Katalafaa. Malaila aku. A. 39^o No. i. 5.90 kh. ma ka palena o Katalafaa. a hiki i ka hoomaka ana, 10 Eka 1^o No. huihana.

Ahana 6. O Palau, o Puawaakua, ma lele o Mookauea, Kalili, Oahu. Choomaka ma ke kiki Kikina o Palau ma kahawai, i hiki ana. A. 42^o No. i. 3.00 kh. ma kahawai, Malaila aku. No. 70^o No. i. 35.40 kh. ma ka palena o Puawaakua. Malaila aku. A. 27^o No. i. 15.90 kh. ma kahawai, Malaila aku. No. 67^o No. i. 6.00 kh. ma kahawai, Malaila aku. No. 49^o No. i. 6.00 kh. ma kahawai, Malaila aku. No. 86^o No. i. 7.00 kh. ma kahawai, Malaila aku. No. 48^o No. i. 6.00 kh. ma kahawai, Malaila aku. No. 13^o No. i. 2.35 kh. ma kahawai, Malaila aku. No. 61^o No. i. 2.24 kh. ma kahawai, Malaila aku. A. 22^o No. i. 24.50 kh. ma ka palena o Katalafaa, Malaila aku. No. 61^o No. i. 44.40 kh. ma ka palena o Katalafaa, Malaila aku. No. 46^o No. i. 26.50 kh. ma ka palena o Katalafaa. a hiki i ka hoomaka ana, No. 76^o Eka o Puawaakua, No. 33^o Eka ma Palau, No. 110 Eka o na lele.

Ahana 7. He lele iloko o Mookauea, Kalili. Choomaka ma ke kiki Kikina, ma ka palena o Puakea, i hiki ana, No. 67^o No. i. 22 kh. ma ka palena o Mookauea. Malaila aku. No. 84^o No. i. 19.50 kh. ma ka palena o Mookauea. Malaila aku. No. 13^o No. i. 1.48 kh. ma kahawai, Malaila aku. No. 72^o No. i. 26.30 kh. ma ka palena o Mookauea. Malaila aku. A. 38^o No. i. 22.90 kh. ma ka palena o Mookauea, a hiki i ka hoomaka ana, No. 23 Eka 6^o No. huihana.

Ahana 8. O Muli, he lele o Mookauea, Kalili, Oahu. Choomaka ma ke kiki Kikina ma ke hiki ana, A. 58^o No. i. 4.60 kh. ma ka palena kahawai, Malaila aku. A. 55^o No. i. 4.23 kh. ma kahawai, Malaila aku. No. 85^o No. i. 5.00 kh. ma ka palena kahawai, Malaila aku. A. 65^o No. i. 1.10 kh. Malaila aku. No. 89^o No. i. 5.00 kh. Malaila aku. A. 46^o No. i. 5.30 kh. ma kahawai, Malaila aku. No. 29^o No. i. 33.80 kh. ma ka palena o Katalafaa, o Muli, Malaila aku. No. 45^o No. i. 8.60 kh. ma ka palena o Katalafaa. Malaila aku. A. 49^o No. i. 41.90 kh. ma ka palena o Mookauea, a hiki i ka hoomaka ana, No. 58 Eka

Ahana 9. Katalafaa, he lele o Mookauea, Kalili, Oahu. Choomaka ma ke kiki Kikina, i hiki ana, No. 60^o No. i. 8.00 kh. ma kahawai, Malaila aku. No. 30^o No. i. 2.67 kh. ma kahawai, Malaila aku. No. 46^o No. i. 2.90 kh. ma kahawai, Malaila aku. No. 71^o No. i. 1.00 kh. Malaila aku. No. 46^o No. i. 3.08 kh. ma kahawai, Malaila aku. A. 76^o No. i. 4.12 kh. ma kahawai, Malaila aku. A. 79^o No. i. 4.00 kh. ma kahawai, Malaila aku. A. 22^o No. i. 35.40 kh. ma ka palena kahawai, Malaila aku. A. 42^o No. i. 21.40 kh. ma ka palena o Katalafaa, Malaila aku. No. 31^o No. i. 45 kh. ma ka palena o Katalafaa, a hiki i ka hoomaka ana, No. 95 Eka 3^o No. huihana.

Ahana 10. O Kahawai, he lele iloko o Mookauea, ma ka palena o Kalili, Oahu. Choomaka ma ke kiki Kikina, ma ke hiki ana, No. 50^o No. i. 65 kh. ma ka palena o kahawai, Malaila aku. No. 28^o No. i. 19.90 kh. ma kahawai, ma ka palena o Mookauea, Malaila aku. No. 34^o No. i. 34.40 kh. Malaila aku. A. 37^o No. i. 37.90 kh. ma ka palena o Katalafaa, Malaila aku. A. 83^o No. i. 37.90 kh. ma kahawai, a hiki i ka hoomaka ana, No. 154 Eka. Maia Ahana o pau 1.10 Eka ma ke hiki.

8ka
116
21. 2.10
5-
10-1.68
11.9
23-6.65
53-6
65-3.67
154
802-28.71

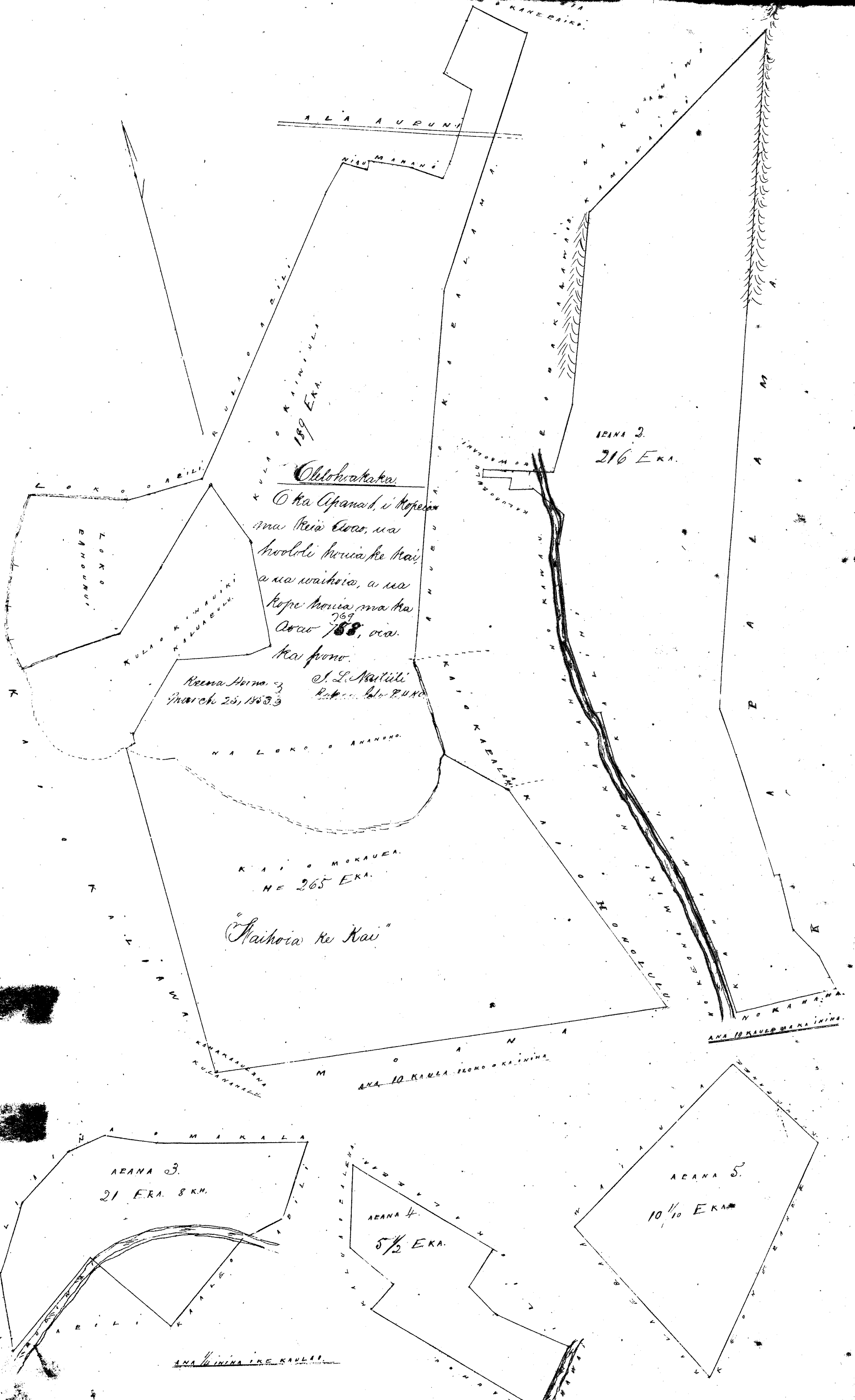

ALA AUPUNI

WIAU MANANA

189 EKA.

AEANA 3.
216 EKA.

Oloheakaka

*O ka Apana, i kope
ma keia Eoa, ma
hoololi hooli ke kai,
a ma waihoia, a ma
kope hooli ma ka
Apana ²⁶⁵ 188, oia
ka pono.*

*Keena Huma, J. L. Naitili
March 25, 1853. Retiree No. 240*

KAI O MOKAUA
HE 265 EKA.

"Mokaua He Kai"

AEANA 3.
21 EKA. 8 KM.

AEANA 4.
5 1/2 EKA.

AEANA 5.
10 1/10 EKA.

ANA I IININA I KE KAULA.

ARANA 6.
PALAU 33 1/2 EKA.

PUNAWAKUKUA, 76 1/2 EKA.

ANA 4 KAULA IRA IRINA

ARANA 10.
154 EKA.

ANA 10 KAULA. ELONG ANA IRINA

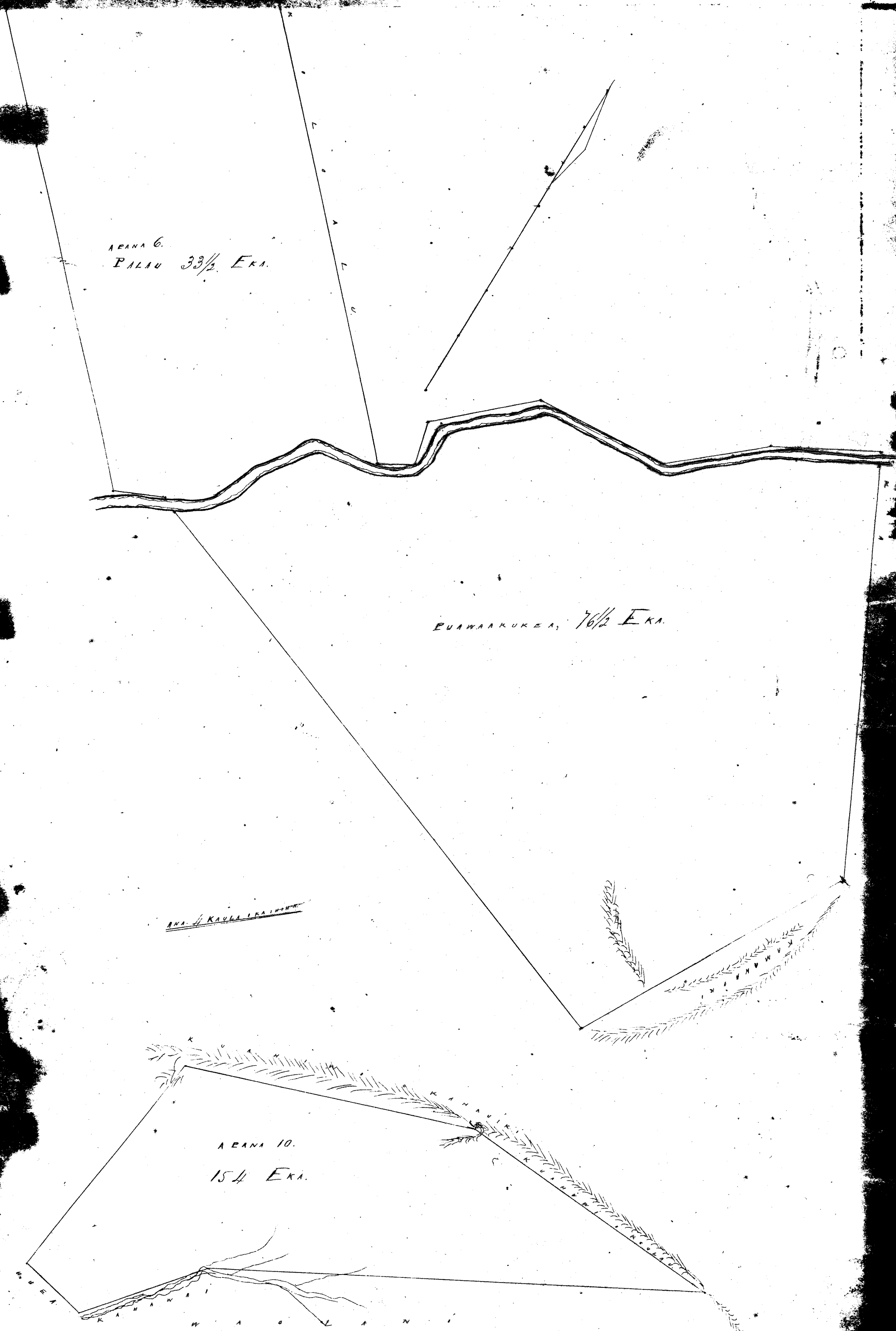

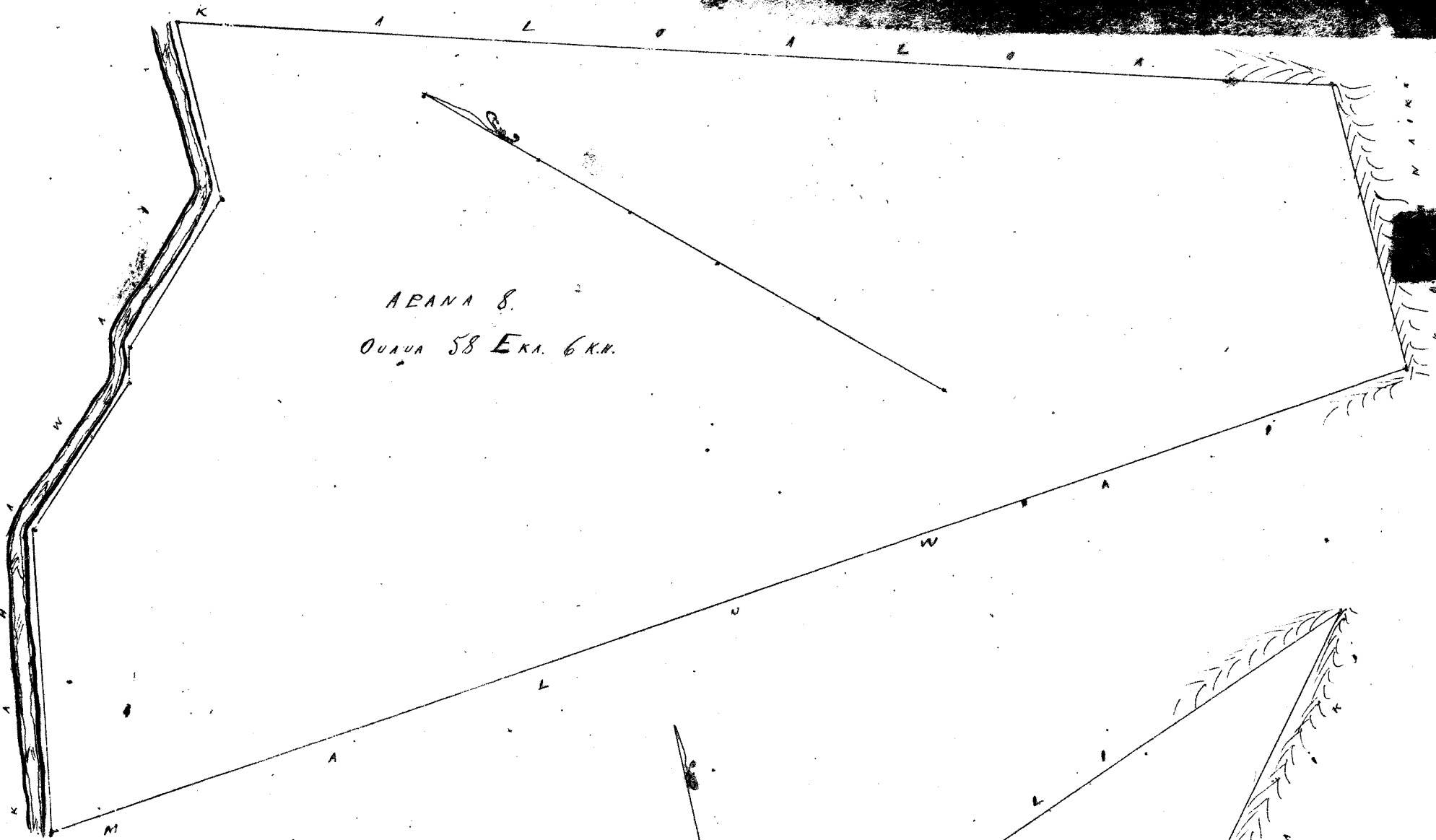

ABANA 8.
 OUAUA 58 EKA. 6 KH.

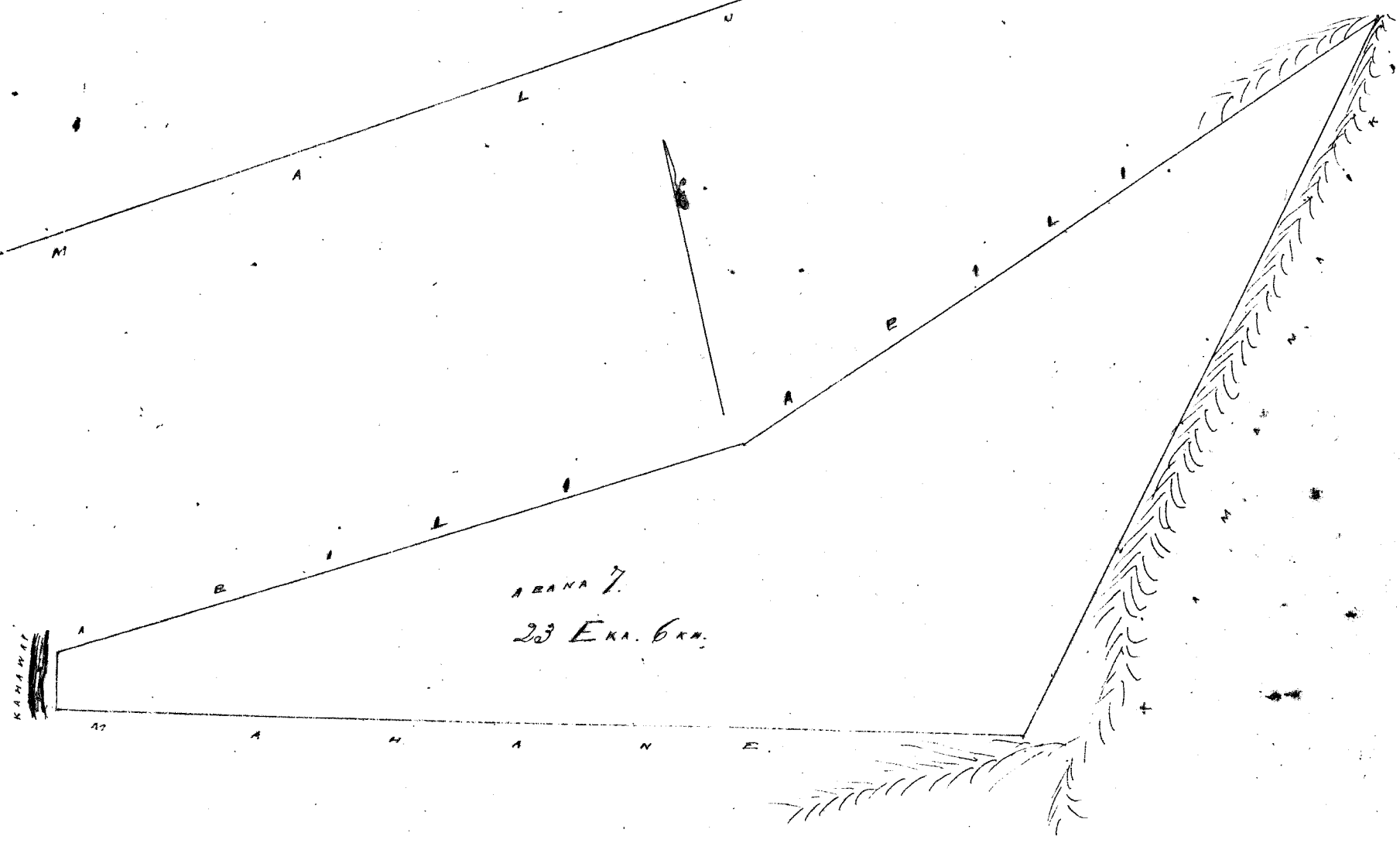

ABANA 7.
 23 EKA. 6 KH.

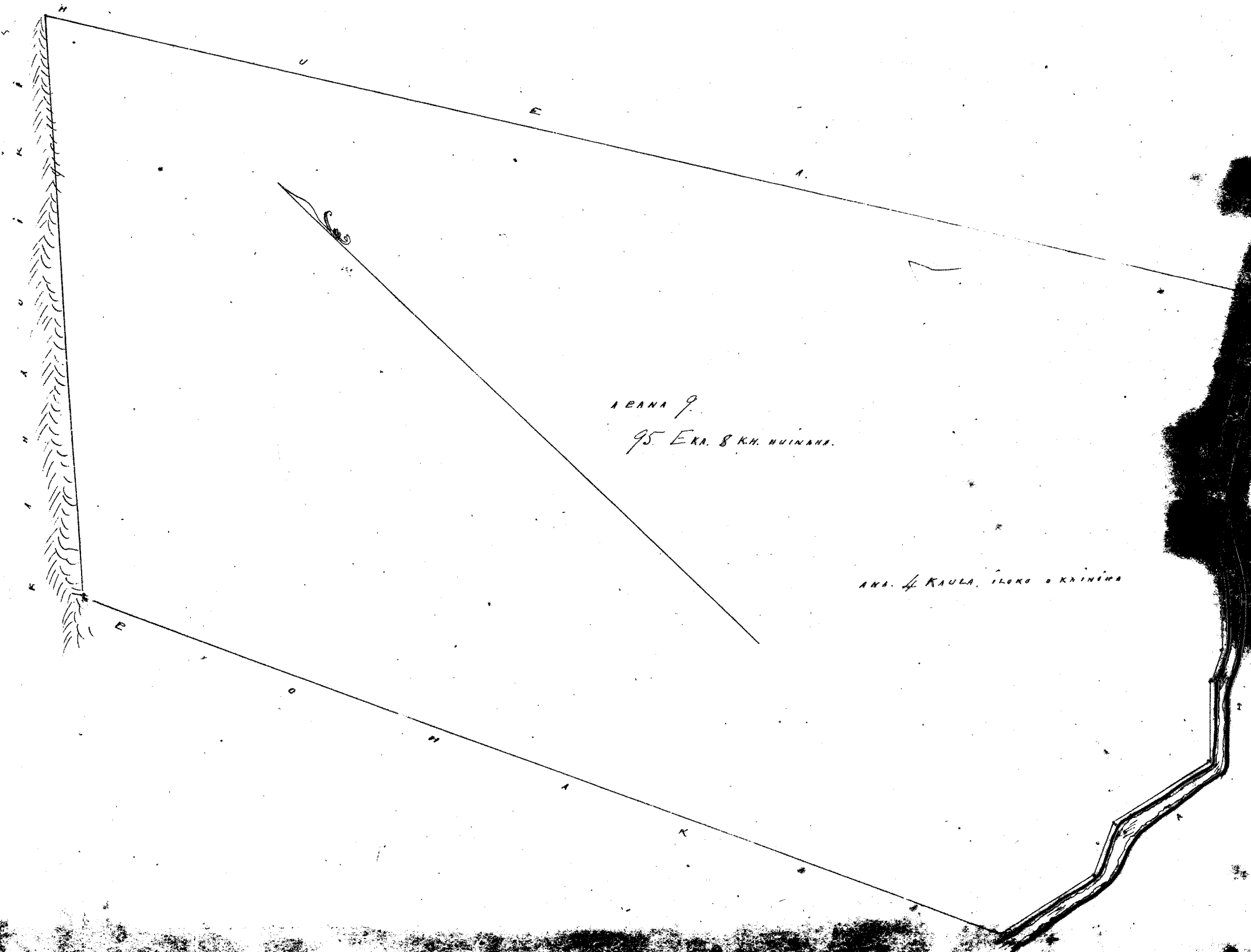

ABANA 9.
 95 EKA. 8 KH. BUINANA.

ANA. 4 KAULA. ILOKO & KAINAMA

Ololokoakaka

Ua hōkoria keia hūlana

Ua Pau Loa

\$ 30.

ma lalo iho o ke ano Alodio, e hiki
no ia ia ke broololi ma ke ano Alodio
ke ukou oia i ke ke aupuni Kapakahi.

Honolulu Sept 17, 1857.

J. Kekaulaha

W. L. Lee

G. M. Robertson

J. Kekaulaha

Louise

J. H. Smith

Keia 1185 Heina.

Kapakahi-Moanaloa Oahu

Ahana 1. Ke ia i Kahua iloko o ka ili o Kapakahi Moanaloa Oahu.

Chomaka ma ke kahi Ahau e hiki ana. Ke 45 Ke. i 0.73 kh. ma ka palua no Kahauama, Malaila aku. Ke 43 i 1.10 kh. ma ka palua no Kauhiki, Malaila aku. 45 Ke. i 0.75 kh. Malaila aku. 43 Ke. i 1.12 kh. ma ka palua no Kauhiki, a hiki i kahihimaka ai. Ke 186/100 kh. hūnaha.

Ahana 2. 3 Ke ma ke kula i Kahua, ili o Kapakahi Moanaloa.

Chomaka ma ke kahi Moanaloa e hiki ana. Ke 36 Ke. i 1.80 kh. ma ka palua no Kauhiki, Malaila aku. 45 1/2 Ke. i 3.81 kh. ma ka palua no Kahauama Malaila aku. 45 Ke. i 2.48 kh. ma ka palua, Malaila aku. Ke 55 Ke. i 3.20 kh. ma ka palua no Kahalehau, a hiki i ka himaka ana. Ke 759/100 kh. hūnaha. Keia 945/100 kh. hūnaha.

A. Bishop

Moana

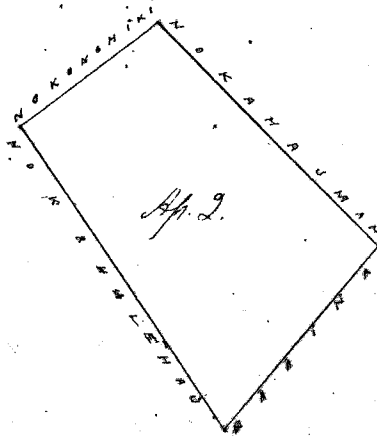
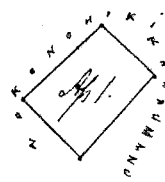

Ua Pau Loa

\$ 5

W. L. Lee

J. Kekaulaha

Louise

G. M. Robertson

J. H. Smith

Honolulu Sept 17, 1857.

Keia 1101 Kapa.

Kauai Kapalama Oahu

Ahana 1. 4 Ke ma ka auwai, ili o Kauai Kapalama Oahu.

Chomaka ma ke kahi Ahau e hiki ana. Ke 40 Ke. i 2.68 kh. ma ka palua auwai, Malaila aku. Ke 43 Ke. i 3.90 kh. ma ka palua no Kauhiki, Malaila aku. 42 Ke. i 2.60 kh. ma ka palua no George Holmes, Malaila aku. 43 Ke. i 1.22 kh. ma ka palua no Kaunaloa, Malaila aku. 42 Ke. i 0.34 kh. Malaila aku. 44 Ke. i 2.90 kh. ma ka palua no Kauhiki a hiki i ka himaka ana. Ke 159/100 kh. hūnaha.

Ahana 2. Ke Kahua iloko o Kauhiki, Kapalama Oahu.

Chomaka ma ke kahi Ahau e hiki ana. Ke 39 Ke. i 1.16 kh. ma ka palua no Kapa, Malaila aku. Ke 40 Ke. i 2.00 kh. ma ka palua no Kauhiki, Malaila aku. 42 Ke. i 1.50 kh. Malaila aku. 45 Ke. i 2.30 kh. ma ka palua auwai no Henry J. J. a hiki i ka himaka ana. Ke 2.81 kh. hūnaha. Pau loa 1 Ke 4 3/100 kh. hūnaha.

A. Bishop

Moana

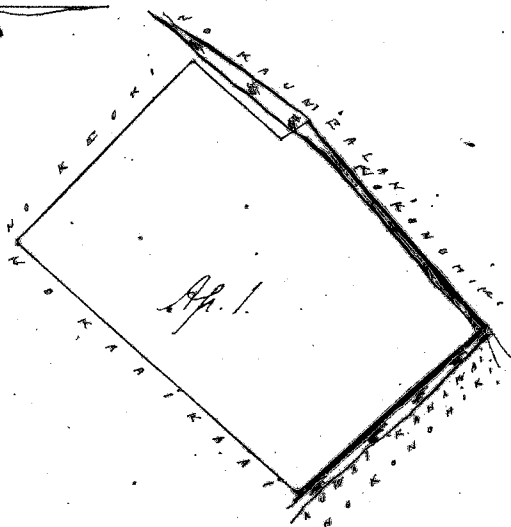
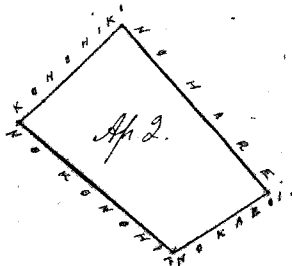

Ua Pau Loa

\$ 8.00

W. L. Lee

J. Kekaulaha

Louise

G. M. Robertson

J. H. Smith

Honolulu Sept 17, 1857.

Ahana 1. Tahali Chomaha ana ma ke kiki Kona. a e holo ana. A. 13 1/2 h. 200 fanku. e holo ana i ho Alanui Auferni. A. 71 h. 92 fanku. e holo ana i kahawai. Kihulawai. H. 74 h. 180 fanku. e holo ana i ho P. Lauva. H. 57 h. 100 fanku. e holo ana i ho P. Lauva. a hiki i kahi hoomakahi 1/8 Cha

Ahana 2. 3 La 4 auwai Chomaha ana ma ke kiki Ahau. e holo ana. H. 69 h. 170 fanku. e holo ana i ho Kapoi. H. 77 fanku e holo ana i ho Kapoi. H. 32 h. 96 fanku. e holo ana i ho Kapoi. A. 56 h. 55 fanku. holo ana i ho Lauva. H. 46 h. 18 fanku. e holo ana i ho Lauva. A. 53 h. 151 fanku. e holo ana i ho Kihulawai. a hiki i kahi hoomakahi a. 336 Cha.

Ahana 3. 3 La Chomaha ana ma ke kiki Ahau a e holo ana. H. 41 h. 100 fanku. e holo ana i ho Alanui. H. 36 h. 70 fanku. e holo ana i ho Lauva. H. 37 1/2 h. 112 fanku. e holo ana i ho Lauva. H. 55 h. 41 fanku. e holo ana i ho Lauva. A. 33 h. 85 fanku. e holo ana i ho Lauva. A. 99 h. 150 fanku. e holo ana i ho Lauva. A. 55 h. 18 fanku. e holo ana i ho Lauva. a hiki i kahi hoomakahi 1/10 Cha
 June 4 1851

A. J. Turner
 Uua ana ana

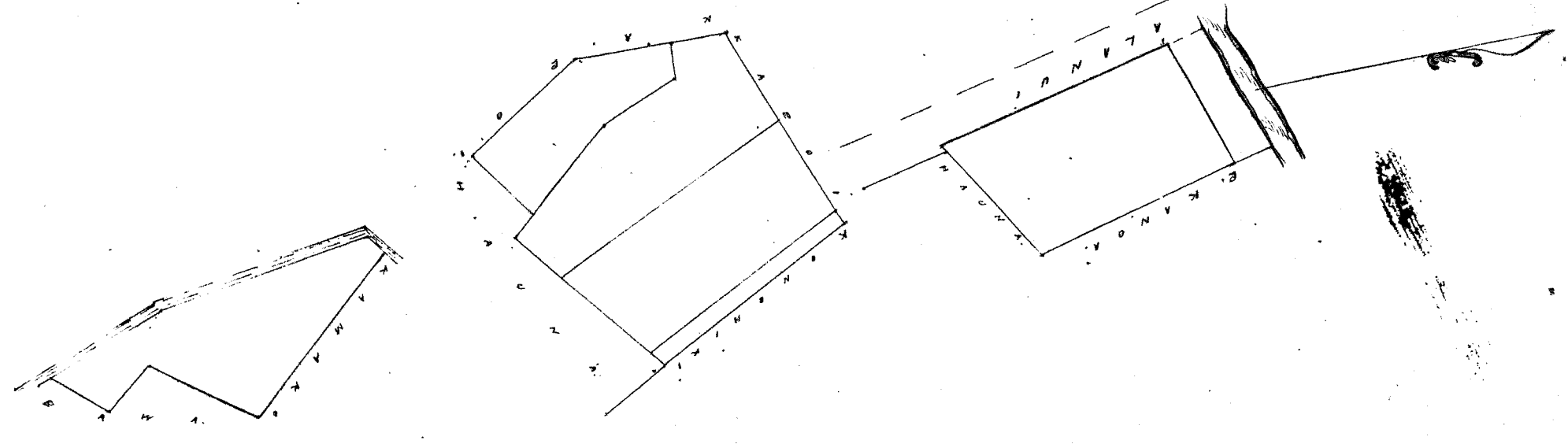

Uhu ana ana 55.00

W. L. Lee
 Ioanedi
 J. Hekaulahao J. M. Smith
 G. M. Robertson

Concluded Sept 11 1851
 Ulu 1188. 1188.

Ka'anani. Kahua. Oua. Oahu.

He Moana Kaha loko. Ka'anani. Kahua. Oua. Oahu.
 Chomaha ma ke kiki Kona. e holo ana. A. 6 1/2 h. i 0.80 h. ma ka palena i Kihulawai. Malala aku. 9.30 h. i 1.09 h. Malala aku. A. 25 h. i 2.50 h. ma ka palena i Kihulawai. Malala aku. A. 75 1/2 h. i 2.50 h. Malala aku. A. 9 h. i 1.15 h. ma kahawai. Malala aku. H. 61 h. i 0.80 h. ma ka palena koele. Malala aku. A. 17 1/2 h. i 1.80 h. ma ka palena koele. Malala aku. A. 59 h. i 1.80 h. Malala aku. A. 29 h. i 3.30 h. ma ka pa kahawai. Malala aku. H. 21 h. i 3.14 h. ma kela e Kihulawai. Malala aku. H. 21 h. i 2.18 h. ma ka palena koele. Malala aku. A. 50 h. i 0.60 h. Malala aku. H. 20 h. i 1.22 h. ma ka palena koele. Malala aku. H. 3 h. i 0.42 h. Malala aku. H. 70 h. i 1.50 h. ma kela Kihulawai. a hiki i ka hoomakahi ana. H. 2 Cha 1188. 1188. auwai.

A. J. Turner
 Uua ana

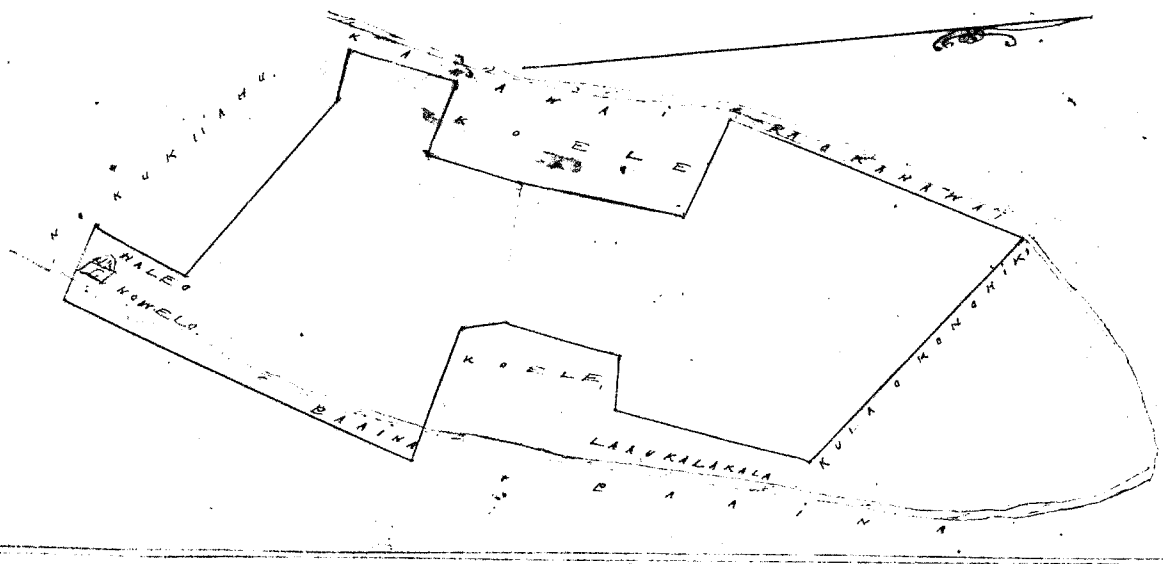

Uhu ana ana

See 672 & 5
 96 O March 21 1851
 Malala cancelled -
 The first only given in printed edition
 which appears to include the last 1
 1861 1188.

Concluded October 1 1851

W. L. Lee
 J. Hekaulahao J. M. Smith
 Ioanedi
 G. M. Robertson

Ahana 1. Mo'ohi ili Kuhiauwaho. Waiawa, Ewa Oahu.
 O hoomaka ma ke kahi Akau, e hiki ana. He 58' 10" i 422' kh. ma ka palena o Ulu. Malaila aku. He 28' 10" i 074' kh.
 ma ka palena kula o Kaulaiki. Malaila aku. He 58' 10" i 436' kh. ma ka palena o Kaulaiohuan. Malaila aku. He 40' 10" i 074'
 kh. ma ka palena kula o Kaulaiki. He 3 1/2' 100' kh. huiwaha.

Ahana 2. He puuone, i Kuhiauwaho. Waiawa. O hoomaka ma ke kahi Kikina, e hiki ana.
 He 32 1/2' 10" i 110' kh. ma ka palena kula o Kaulaiki. Malaila aku. He 28' 10" i 117' kh. Malaila aku. He 48' 10" i 120' kh. ma
 ka palena kula o Kaulaiohuan. Malaila aku. He 4 1/2' 10" i 086' kh. ma ka hakaai, a hiki e ka hoomaka ana.
 He 1 3/4' 100' kh. huiwaha. He 4 3/4' 100' kh. huiwaha.

A. Bishop
Aha ana

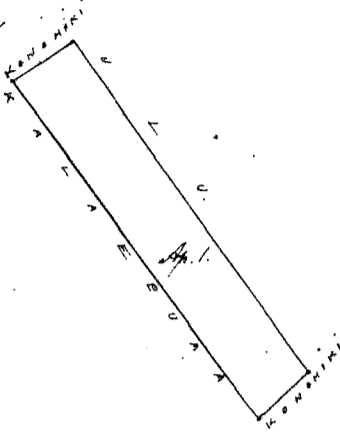
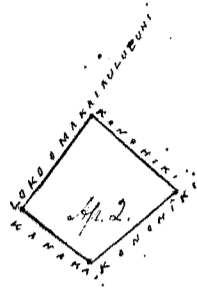

Ulu Pau Sea

Awarded before

Honolulu October 1. 1857.

W. L. Lee
 J. Kekaulaha
 Loawedi
 G. M. Robertson
 J. H. Smith

Ahana 1. He mo'ohi Kuumuhahane, ili o Kapopou Waiawa, Ewa Oahu.
 O hoomaka ma ke kahi Akau, e hiki ana. He 7' 10" i 300' kh. ma ka palena kula o Kaulaiki. Malaila
 aku. He 7' 10" i 180' kh. ma ka palena o Malua, aku. He 56' 10" i 133' kh. Malaila aku. He 34' 10" i 230' kh. ma
 ka palena o Kaulaiki. Malaila aku. He 40' 10" i 050' kh. ma ka palena o Kaulaiki. Malaila aku. He 27 1/2' 10"
 i 140' kh. Malaila aku. He 13' 10" i 365' kh. ma ka palena o Kaulaiohuan. Malaila aku. He 35' 10" i 180' kh. ma ka palena
 kula o Kaulaiki. Malaila aku. He 38' 10" i 150' ma ka palena, a hiki e hiki e hoomaka ana. 1 Oka, ma
 303' kh. huiwaha.

Ahana 2. He puuone, ke kahi ma ke ili o Kapopou. Waiawa, Ewa Oahu. O hoomaka ma ke kahi
 Kaulaiki, e hiki ana. He 55' 10" i 126' kh. ma ka palena kula. Malaila aku. He 3' 10" i 246' kh. ma ka palena o
 Kaulaiki. Malaila aku. He 7 1/2' 10" i 032' kh. ma ka palena o Kaulaiki. Malaila aku. He 10' 10" i 267' kh. ma
 ka palena o Kaulaiki. a hiki e ka hoomaka ana. He 27 1/2' kh. huiwaha.

A. Bishop
Aha ana

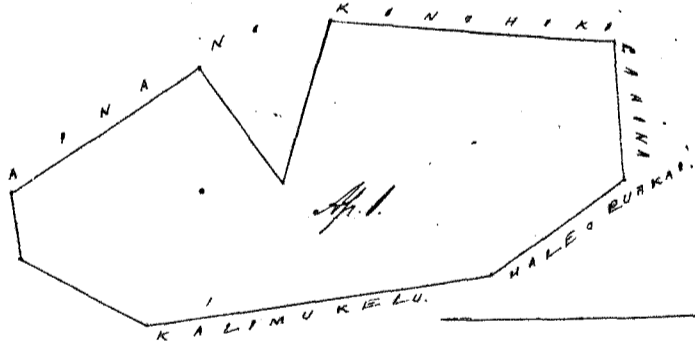
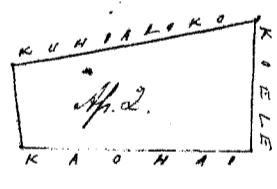

Ulu Pau Sea

Honolulu October 1. 1857.

W. L. Lee
 J. Kekaulaha
 Loawedi
 G. M. Robertson
 J. H. Smith

Ahana 1. Mo'ohi Kaulaiki, ili o Uluenu. Waikele, Ewa Oahu.
 O hoomaka ma ke kahi Akau, e hiki ana. He 63' 10" i 195' kh. ma ka palena kula. a ke kahi Malaila aku. He 8 1/2' 10"
 i 313' kh. ma ka palena kula o Kaulaiki. a ke kahi Malaila aku. He 49' 10" i 080' kh. a ka hakaai. Malaila aku. ma
 kapa ka hakaai. He 7 1/2' 10" i 260' kh. a ke kahi. Malaila aku. He 32' 10" i 146' kh. ma ka palena kula o Kaulaiki. Malaila
 e hiki ana. He 65' 10" i 180' kh. ma ka palena kula, a ke kahi Malaila aku. He 80' 10" i 044' kh. ma ka palena kula.
 a ke kahi. Malaila aku. He 12' 10" i 028' kh. a ke kahi. Malaila aku. He 65' 10" i 185' kh. ma ka palena kula. a ke kahi
 Malaila aku. He 22 1/2' 10" i 047' kh. a ma puuone i ke kula. Malaila huiwaha. He 65' 10" i 034' kh. a e hiki He 29' 10"
 i 100' kh. a ke kahi Malaila aku ma ka palena kula o Kaulaiki. He 061' kh. a hiki ke kahi Malaila aku.

432 No. i 0.92 kh. a loa ke kiki; Malala aku. 468 No. i 0.37 kh. a hiki i kahi i hoomakii, Malalo o keia ana ke 8.82 kh. huumakii.

Spana 2, No. Pahale, ma Pahala. Nihale, Chomaka ma ke kiki Akau i hele ana. No. 57 No. i 2.30 kh. alaila No. 30 No. i 1.35 kh. alaila 457 No. i 1.94 kh. alaila 415 No. i 1.31 kh. a ua funi ka pahale. No. 2.74 kh. iloko o keia fa. Ma ma Spana elua. 1 Oka 15/100 kh. A. B. Hof. Mea ana

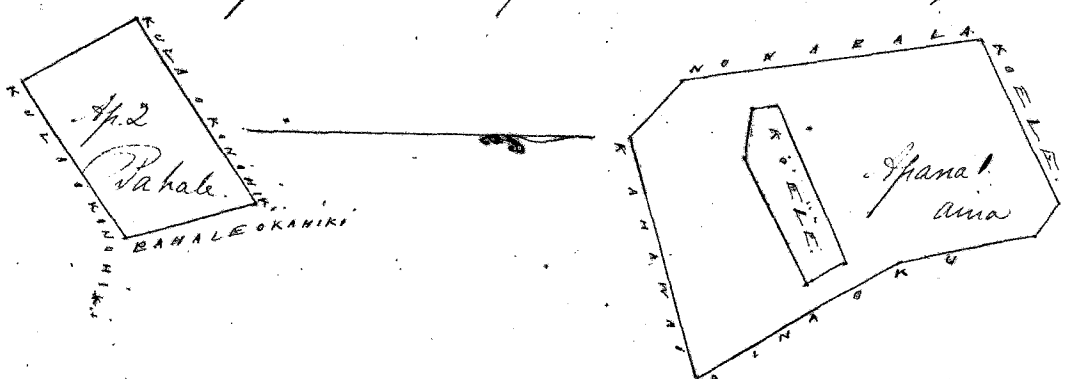

Uku Pau Loa \$5.00

W. L. Lee
J. Kekaulaha
Loane Li
G. M. Robertson
J. H. Smith

Honolulu October 1 1851

Kelu 8241 W. Kamekahi Kamekahi Waipioa Cl.

Ea Oka Kamekahi Waipioa Owa Oka. Chomaka ma ke kiki Akau i hele ana. No. 46 No. i 8.70 kh. ma kahawai, Malala aku. No. 54 1/2 No. i 3.70 kh. ma kahawai. Malala aku. No. 72 No. i 14.30 kh. ma kahawai. Malala aku. 42 1/2 No. i 1.15 kh. ma kula o Kamekahi, Malala aku. 45 1/2 No. i 8.15 kh. ma ka pali o Kamekahi. Malala aku. 43 1/2 No. i 8.12 kh. a hiki i kahi i hoomakii, No. 8 Oka ma 1.62 kh. huumaka. A. B. Hof. Mea ana

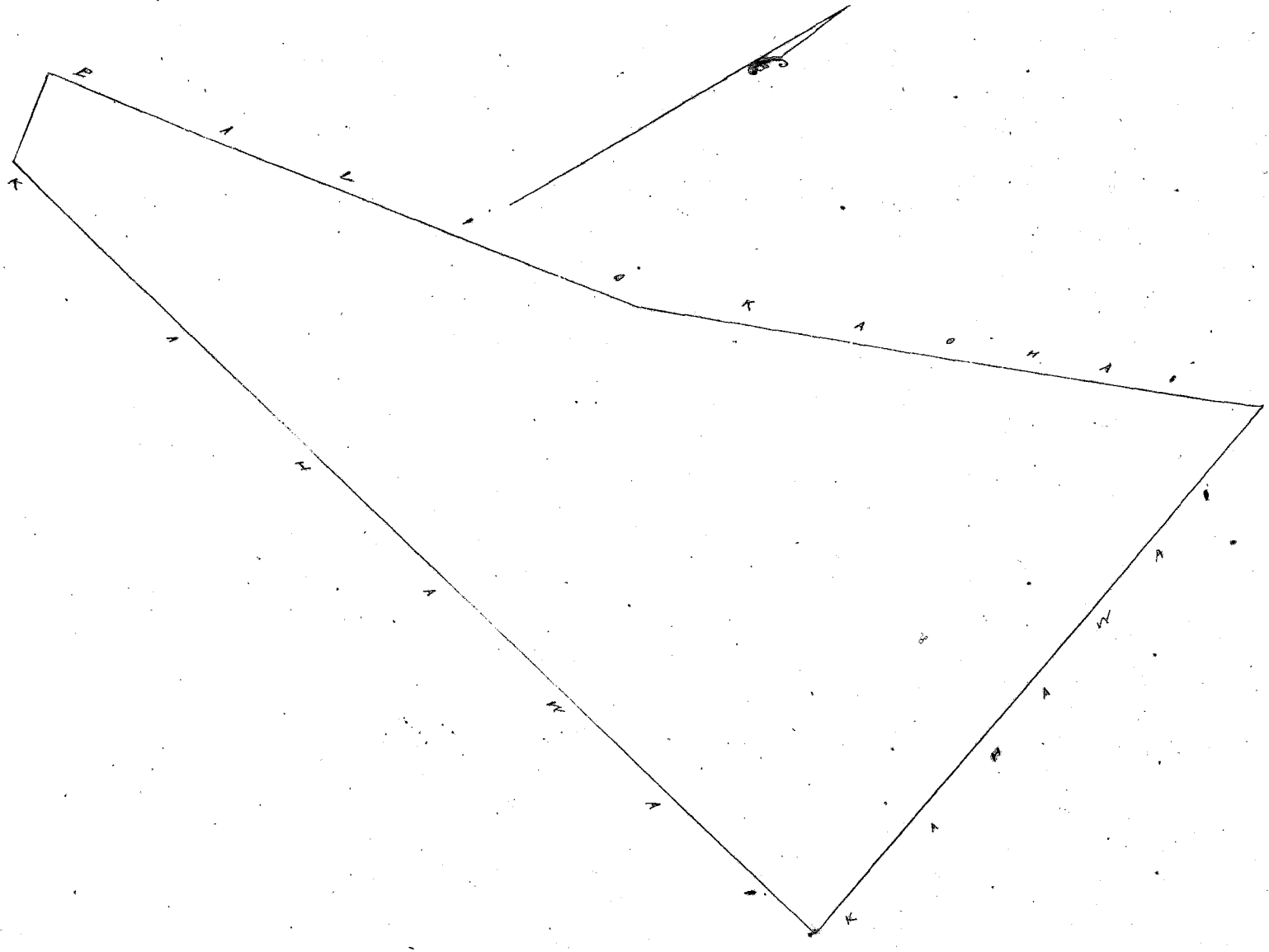

Uku Pau Loa \$8.00

W. L. Lee
J. Kekaulaha
Loane Li
G. M. Robertson
J. H. Smith

Honolulu October 1 1851

Kelu 8241 I. Opa Kipapa Waipioa Cl.

Ea Oka Kipapa Waipioa Owa Oka. Chomaka ana ke kiki Kamekahi i hele ana. No. 41 1/2 No. i 4.80 kh. ma ka pali kahawai, Malala aku. 48 No. i 4.72 kh. ma kumu pali o Kamekahi, Malala aku. 41 1/2 No. i 30.20 kh. ma ka pali o Kamekahi, Malala aku. 436 No. i 4.25 kh. ma kahawai, Malala aku. No. 10 No. i 35.20 kh. ma ka pali o Kipapa, a hiki i kahi i hoomakii, No. 12 1/4 No. Oka, A. B. Hof. Mea ana

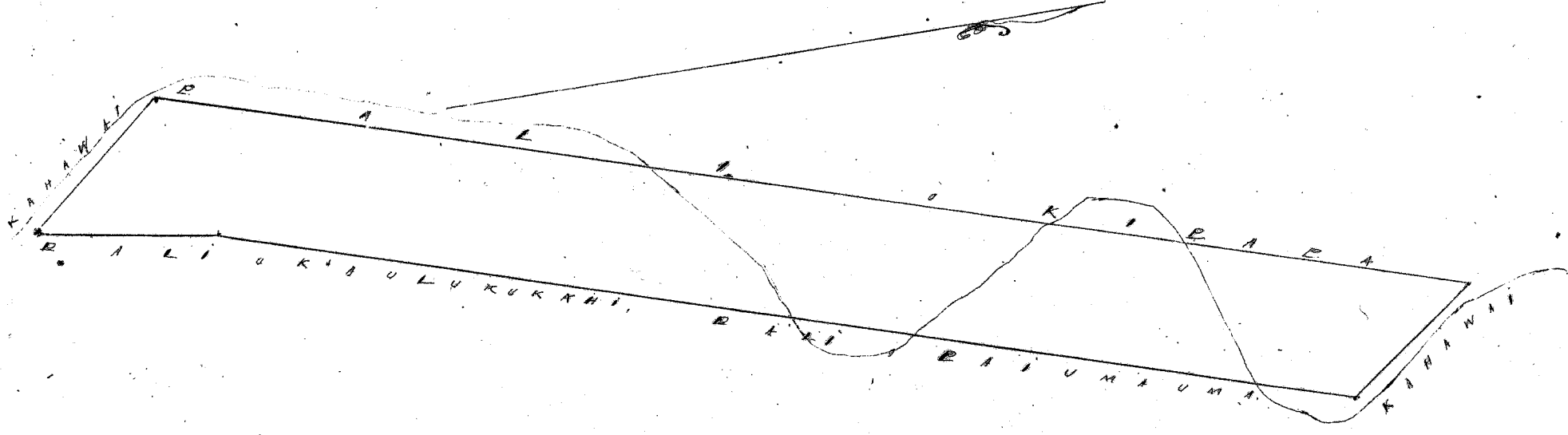

Uhu Pau Loa 10

W. L. Lee
 G. M. Robertson
 J. Hekaulahao
 Louisi J. H. Smith

Honolulu October 1 1857

Uhu 8241-2 To Kairo

Puuhi Waipouaka Co

Ei Okupu o Puuhi, Waipouaka, Oahu.

Chomaka ma ke kahi Komohana, e hele ana He 88¹/₂ Ho i 10.20 ma kahawai, Maalaila aku He 16¹/₂ Ho i 15.50 k
 ma ka palena no Palakaluki, Maalaila aku He 45¹/₂ Ho i 3.40 k. ma kahawai, Maalaila aku He 7¹/₂ Ho i
 4.30 k. Maalaila aku He 9¹/₂ Ho i 7.26 k. Maalaila aku He 31¹/₂ Ho i 8.10 k. ma ke Koushiki, Maalaila
 aku Komohana 10.10 k. ma ka wao pali, Maalaila aku He 37¹/₂ Ho i 12.78 k. Maalaila aku He 64¹/₂ Ho
 i 12.90 k. Maalaila aku He 35¹/₂ Ho i 5.20 k. ma kahawai, a hiki i kahi i hoomaka He 18¹/₂ Ho ma
 7¹/₂ Ho k. huumaha.

J. H. Smith
 Maa ana

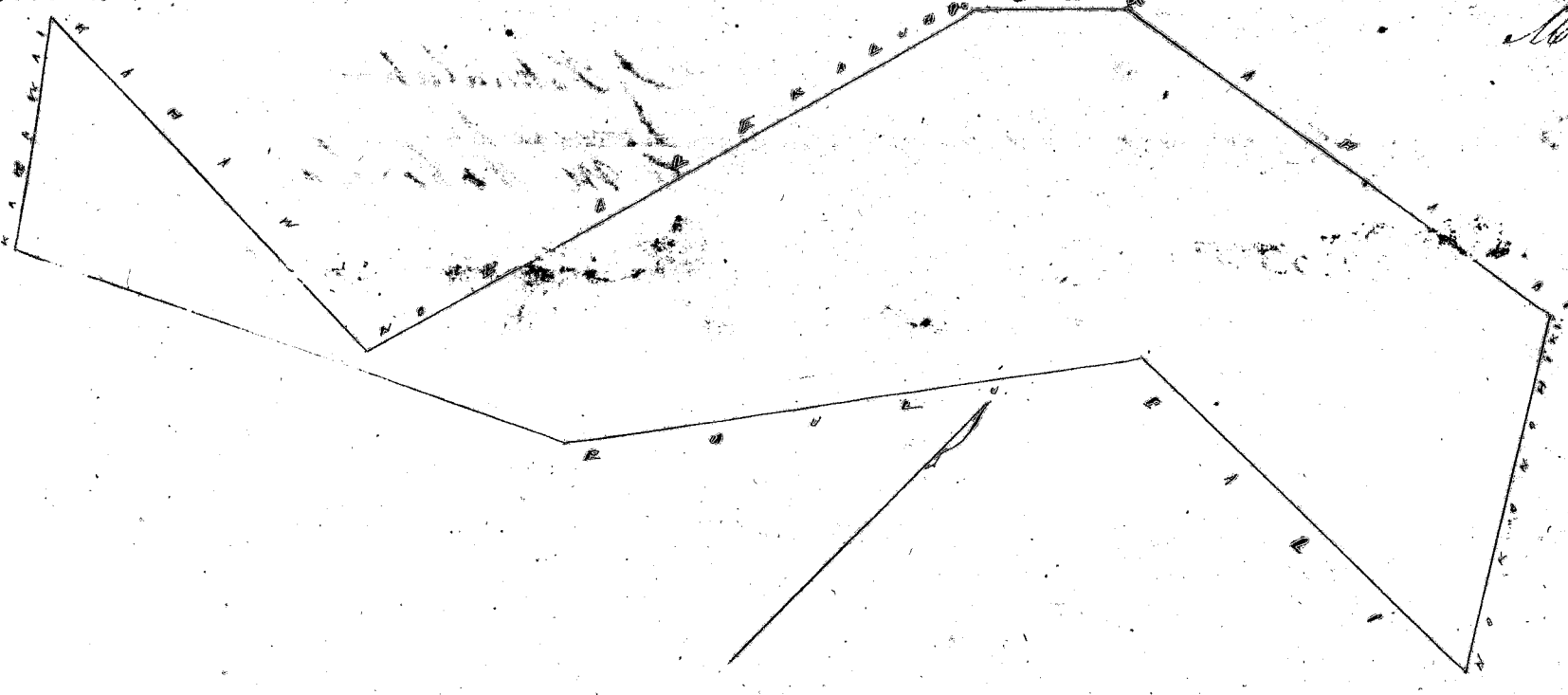

Uhu Pau Loa 12

W. L. Lee
 J. Hekaulahao
 Louisi J. H. Smith
 G. M. Robertson

Honolulu October 1 1857

Uhu 1209 Maahua

Mali Kalahi Oahu

He Maa ana iho, Afili Kalahi, Oahu.

Chomaka ma ke kahi Komohana, e hele ana He 38¹/₂ Ho i 2.60 k. ma ka palena hele, Maalaila aku
 He 6¹/₂ Ho i 1.00 k. Maalaila aku He 40¹/₂ Ho i 2.71 k. ma ka palena no Kamaia, Maalaila aku He 53¹/₂ Ho i 4.00
 k. ma ka palena no Lawao, Maalaila aku He 44¹/₂ Ho i 1.25 k. ma ka palena no Luaki, Maalaila aku
 He 32¹/₂ Ho i 5.75 k. ma ka palena no Luaki, Maalaila aku He 33¹/₂ Ho i 4.00 k. ma ka palena no Kaka
 a hiki i ka hoomaka ana He 2¹/₂ Ho i 7¹/₂ Ho k. huumaha.

J. H. Smith
 Maa ana



Uhu Pau Loa \$7.00

W. L. Lee
J. Kekaulaha
Louise J. H. Smith
G. M. Robertson

Honolulu October 1. 1851

Hele 3241 Uhu Kalaikua Waipouaka C. O.

He Oahu o Tulehu. Waipouaka Oahu. Oahu.
O hoomaka ma ke kiki Komoana. Ihu e hiki ana He 21 1/2 Ho i 4.60 kh. ma kahawai.
Matala aku He 32 Ho i 12.90 kh. ma kahawai. Matala aku He 48 1/2 Ho i 8.00 kh. ma ka palena.
ma Uluke. Matala aku He 30 Ho i 1.30 kh. Matala aku He 9 Ho i 19.50 kh. ma ka palena. Matala.
Komoana i 1.40 kh. a hiki i kahi i hoomaka ai. He 13. Oha me 148/100 kh. huuaka. Atishof.
Moa ana.

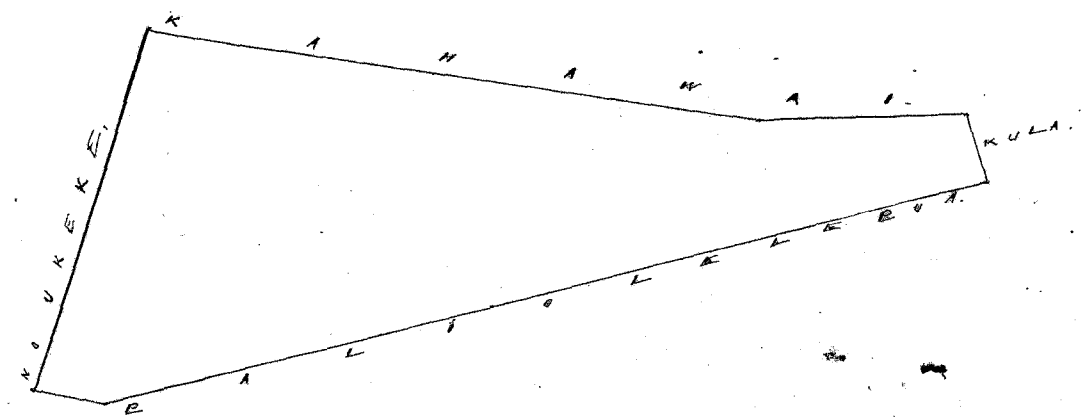

Uhu Pau Loa \$10.00

W. L. Lee
J. Kekaulaha
Louise J. H. Smith
G. M. Robertson

Honolulu October 1. 1851

Hele 3241 CC Poupou Papa Waipouaka C. O.

He Oahu o Pupu. Waipouaka Oahu. Oahu.
O hoomaka ma ke kiki Komoana. e hiki ana He 4 Ho i 7.70 kh. ma ka palena aia o Palekaluki.
Matala aku He 55 Ho i 3.40 kh. ma kahawai. Matala aku He 8 1/2 Ho i 4.30 kh. Matala aku.
He 69 1/2 Ho i 12.00 kh. Matala aku He 33 Ho i 9.57 kh. ma ka palena o Kopa. Matala aku He 60 Ho.
i 16.70 kh. a hiki i kahi i hoomaka ai. He 14 Oha me 38/100 kh. huuaka. Atishof.
Moa ana

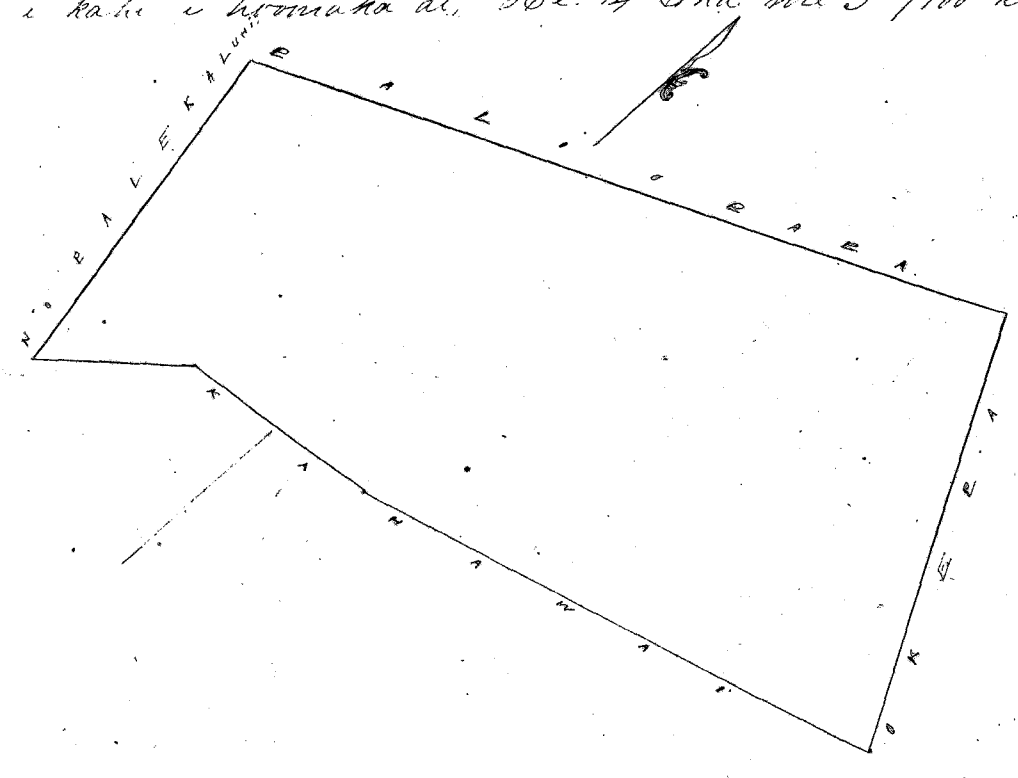

Uhu Pau Loa \$10.00

W. L. Lee
J. Kekaulaha
Louise J. H. Smith
G. M. Robertson

Honolulu October 1. 1851

Hele 3089 Kapela Kahoolauakio Waianae Oahu.

He Oahu o Kapela. Kahoolauakio Waianae Oahu.
O hoomaka ma ke kiki Komoana. e hiki ana He 13 Ho i 2.50 kh. ma ka palena ma Lokoio. Matala
aku He 20 Ho i 1.63 kh. ma ke Lokoio. Matala aku He 55 Ho i 1.28 kh. Matala aku.
He 9 Ho i 2.40 kh. Matala aku He 4 Ho i 2.90 kh. Matala aku He 5 Ho i 1.36 kh. ma ka

Palua no Hualana, Malaila aku. A. $3\frac{1}{2}$ Ho i 1.36 kh. Malaila aku. A. $11\frac{1}{2}$ Ho i 1.00 kh. Malaila aku. A. $6\frac{3}{4}$ Ho i 0.34 kh. Malaila aku. Ho. $6\frac{3}{4}$ Ho i 2.70 kh. ma ka pitua no Sheakalani. Malaila aku. Ho. $16\frac{1}{2}$ Ho i 1.10 kh. Malaila aku. Ho. $33\frac{1}{2}$ Ho i 2.16 kh. a hiki i ka hoomaka ana. Eka 1.19 kh. huumaha. H. Bishop. Moa ana

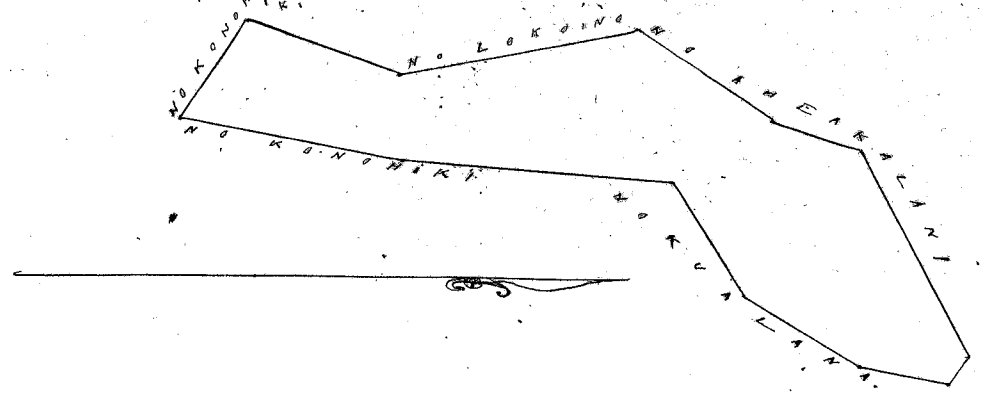

Uku Pau Loa 15

Honolulu October 1. 1851

W. L. Lee
G. M. Robertson
J. M. Smith
J. K. Kaulahao

Hele 372 A. Pale 1. Ualapue, Molokai.

Ahana 1. Loi no Pale 1. ili Houle. Ualapue, Molokai. C hoomaka ma ke kiki Akau, i keia ma ke Palahi. a e holo. Ho. $41\frac{1}{2}$ Ho $81\frac{1}{2}$ fauku. ma ke Palahi. alaila Ho. $33\frac{1}{2}$ Ho 87 fauku. ma ke Palahi. alaila Ho. $49\frac{1}{2}$ Ho. 1 Kaul. 4 fauku. ma ke Kouhiki. alaila A. $41\frac{1}{2}$ Ho. $49\frac{1}{2}$ fauku. ma ke Kouhiki. alaila Ho. $54\frac{1}{4}$ Ho. 76 fauku. ma ke Kouhiki. alaila A. $40\frac{1}{4}$ Ho. 90 fauku. ma ke Kouhiki. alaila A. $7\frac{1}{2}$ Ho. 1 Kaul. 4.3 fauku. ma ke Kouhiki. alaila A. 23 Ho. 63 fauku. ma ke Kouhiki. alaila A. $30\frac{1}{2}$ Ho. $3\frac{1}{2}$ fauku. ma ke Kouhiki. a hiki i kahi i hoomakai. Moa ia Ahana 236 Anana.

Ahana 2. Loi no Pale 1. ili Houle. Ualapue, Molokai. C hoomaka ma ke kiki Akau, i keia ma ke Palahi. a e holo. Ho. 23 Ho. 1 Kaul. $25\frac{1}{2}$ fauku. ma ke Palahi. alaila Ho. $44\frac{1}{2}$ Ho. 72 fauku. ma ke Loko. alaila A. $26\frac{1}{4}$ Ho. 1 Kaul. 12 fauku. ma ke Kouhiki. alaila A. 63 Ho. 81 fauku. ma ke Kouhiki. a hiki i kahi i hoomakai. Moa ia Ahana 109 Anana. June 6. 1851

Ahana 3. Aia no Pale Ualapue, ili Houle. Molokai. C hoomaka ma ke kiki Akau, i keia ma a e holo. A. 68 Ho. 3 Kaul. $13\frac{1}{2}$ fauku. ma ke Hualana. alaila A. $17\frac{1}{2}$ Ho. 11 Kaul. 63 fauku. ma ke Kouhiki. alaila Ho. $66\frac{1}{4}$ Ho. 3 Kaul. 40 fauku. ma ke Hakuole. alaila Ho. $19\frac{3}{4}$ Ho. 11 Kaul. 55 fauku. ma ke Kahawai. a hiki i kahi i hoomakai. Moa ia Ahana 3 Eka 1050 Anana. August 30. 1851. R. W. Meyer. Surveyor

236 A
109
34050
1595
1210
4E 185

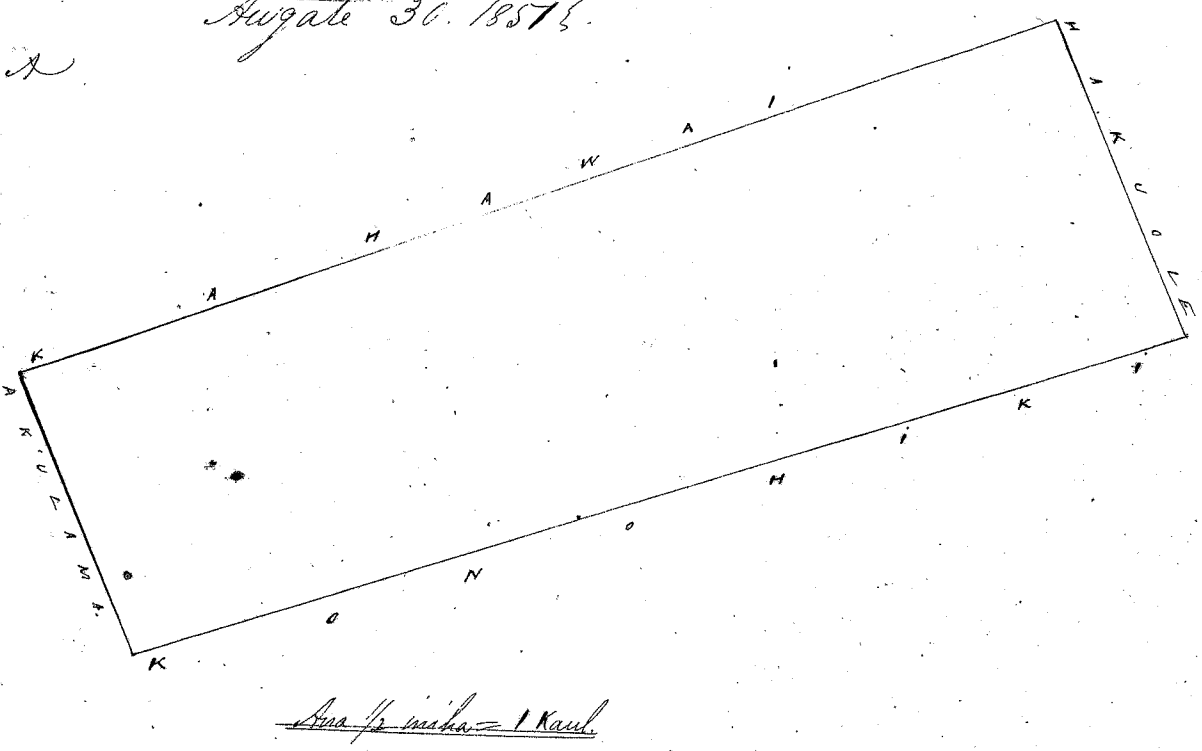

Aha 1/2 misha = 1 Kaul



Aha 1/2 misha = 1 Kaul

Uku Pau Loa 17.00

Honolulu October 1. 1851

W. L. Lee
G. M. Robertson
J. M. Smith
J. K. Kaulahao

Hele 3792 B. Pahe 2.

Walapue Moolokai

Ahana 1. Aina no Pahe 2. Walapue ili Moolokai. Moolokai. Choomaka ma ke kiki Kikina. Kema o keia aina a e holo He 59 1/4 To 1 Haul 35 paunku. ma ke Koonohiki alaila A 3 To 6 Haul 4 1/2 paunku. ma ke Kahawai; alaila He 13 To 5 Haul 58 paunku. ma ke Koonohiki; a hiki i kahi i hoimakai. Ma ia Ahana 590 Anana. Augate 30. 1857.

Ahana 2. Aina no Pahe 2. Kahawai. Moolokai. Choomaka ma ke kiki Koonohawa. Kema o keia ma ke kai; feli ana ma Koonohiki. a e holo A 39 1/2 To 3 Haul 52 paunku. ma ke Koonohiki; alaila A 56 To 92 paunku. ma ke Koonohiki; alaila He 35 1/2 To 3 Haul 18 paunku. ma ke Kahawai; alaila He 30 To 76 paunku. ma ke kahi o ke kai. Ma ia Ahana 331 1/2 Anana. July 8. 1857.

Ahana 3. Loi no Pahe 2 Mli Moolokai Walapue. Moolokai. Choomaka ma ke kiki Koonohawa. Aina o keia ma ke Koonohiki. feli ana ma Koonohiki. a e holo He 12 1/4 To 83 paunku. ma ke Koonohiki; alaila He 29 1/2 To 39 paunku; ma ke Koonohiki; alaila He 44 1/2 To 66 1/2 paunku. ma ke Koonohiki; alaila He 24 To 76 1/2 paunku. ma ke Koonohiki; alaila He 56 To 69 paunku. ma ke Loko alaila He 80 To 25 paunku. ma ke Loko alaila A 1 To 66 paunku ma ke Chu. alaila A 19 To 1 Haul 84 paunku. ma ke Chu. alaila A 3 1/2 To 58 paunku. ma ke Koonohiki; alaila A 13 To 68 paunku. ma ke Koonohiki; alaila He 75 1/2 To 29 paunku ma ke Koonohiki; alaila He 13 To 67 1/2 paunku ma ke Koonohiki; alaila He 81 1/4 To 1 Haul 40 paunku. ma ke Koonohiki; a hiki i kahi i hoimakai. Ma ia Ahana 4 1/4 Anana. June 6. 1857.

R. W. Meyer. Surveyor.

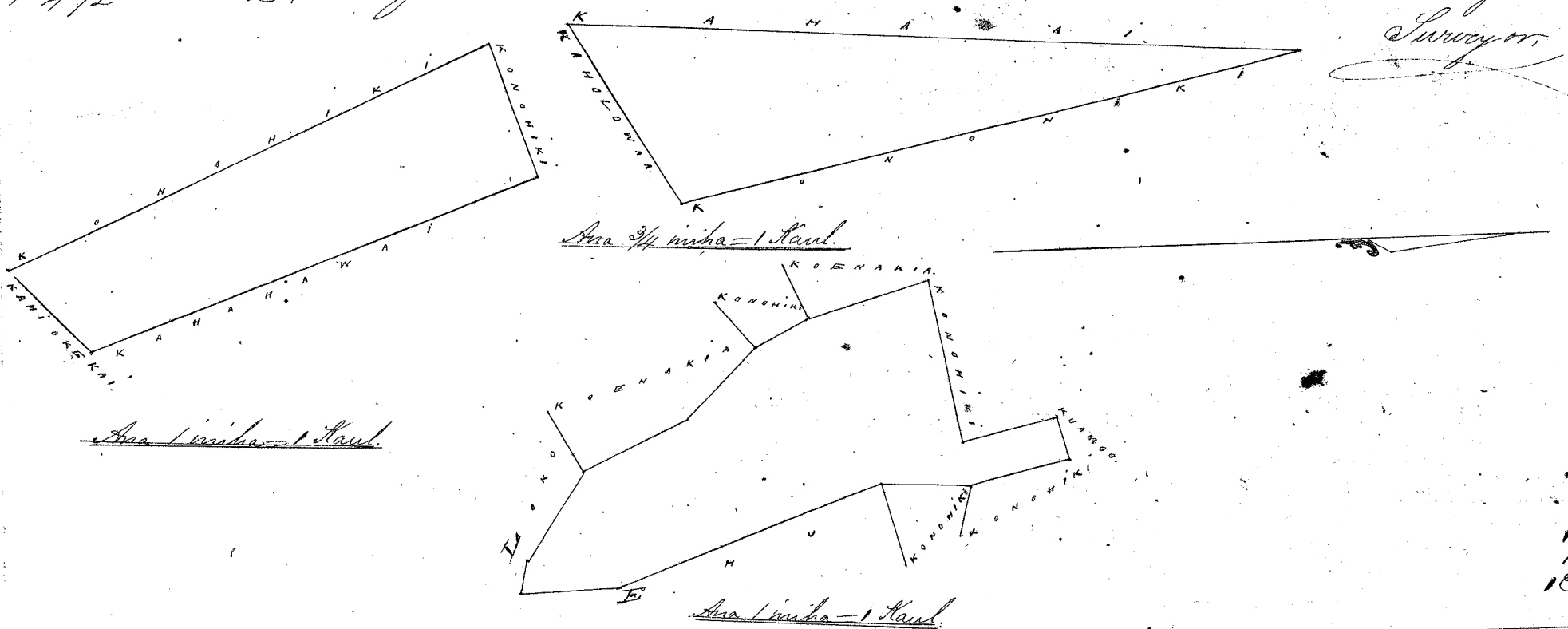

590
331.70
414.50
1336.20
1210
18728

Mli Pau Loa
W. L. Lee

Louedi O. M. Smith
G. M. Robertson J. Kikantahaas

Honolulu October 1. 1857.

Hele 3793 C. Pahe 3 + 63417.

Kamapuna Walapue Moolokai.

~~Loi no Pahe 3 Mli Kamapuna. Walapue. Moolokai. Choomaka ma ke kiki Kikina. Kema o keia ma ke Koonohiki; feli ana ma Koolihae; a e holo He 3 To 3 Haul 74 paunku. ma ke Koolihae; alaila A 73 To 72 paunku. ma ke Chu. alaila A 12 3/4 To 3 Haul 5 1/2 paunku. ma ke Chu. alaila A 87 To 1 Haul 28 paunku. ma ke Koonohiki; a hiki i kahi i hoimakai. Ma ia Ahana 43 1/2 Anana. June 6. 1857.~~

3. Aina no Pahe 3. Walapue ili Kamapuna. Moolokai. Choomaka ma ke kiki Kikina. Kema maanei; o keia aina a e holo A 31 1/2 To 17 Haul 25 paunku ma ke Koonohiki; alaila He 62 To 4 Haul 40 paunku. ma ke Koonohiki; alaila He 38 To 17 Haul 62 paunku. ma ke Koonohiki; alaila A 58 1/4 To 2 Haul 57 paunku. ma ke Koonohiki; a hiki i kahi i hoimakai. Ma ia Ahana 6 1/4 Cha. Augate 30. 1857.

R. W. Meyer. Surveyor.

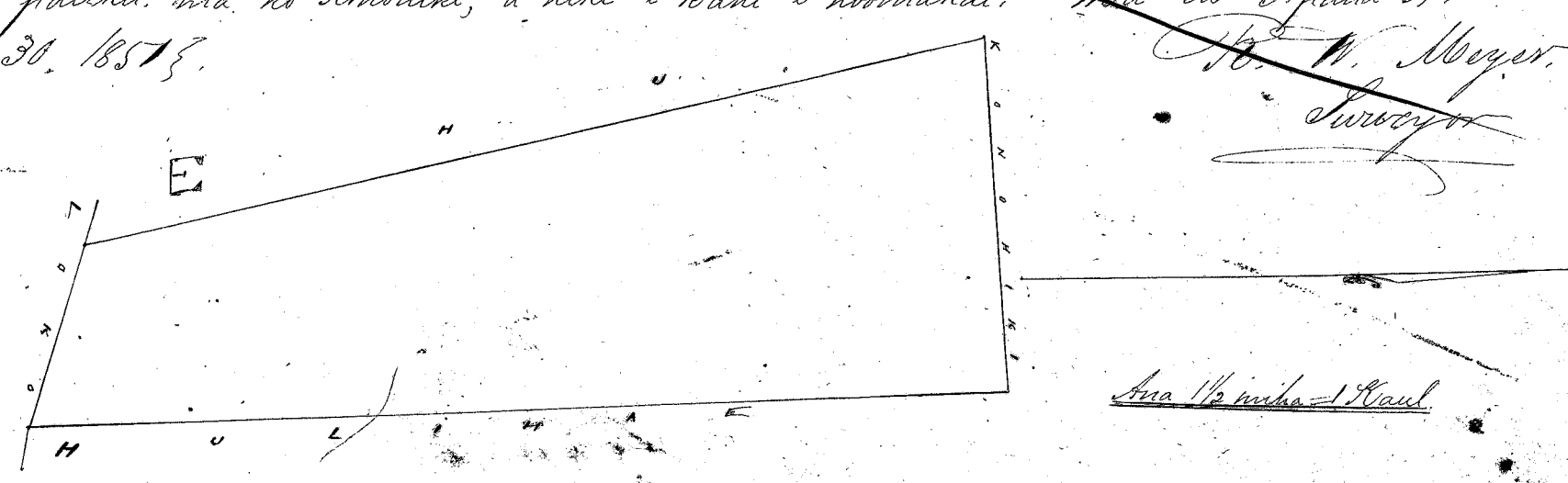

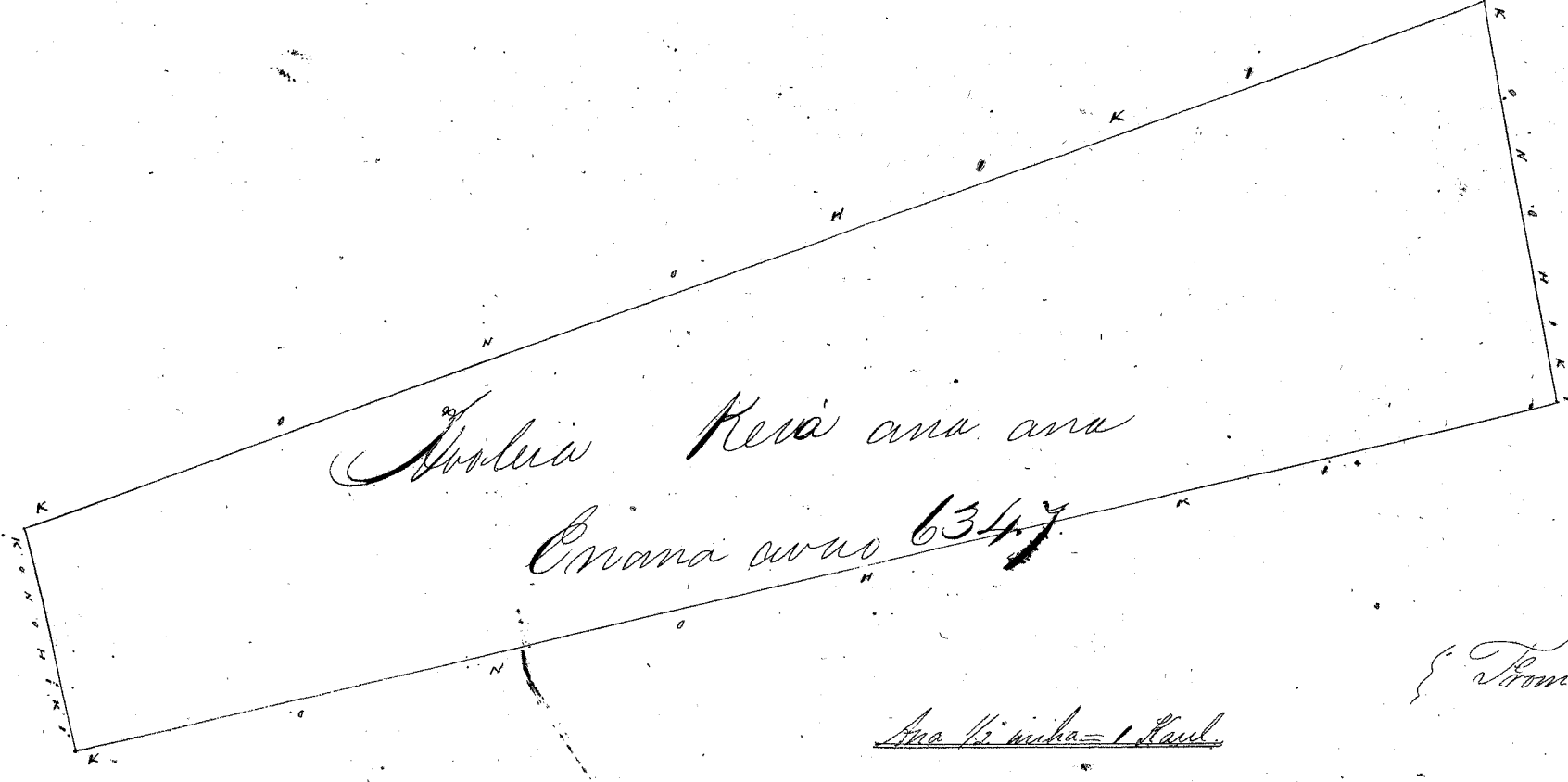

{ From See Page 278 }

Uhu Pau Loa 14.01

Honolulu October 1 1851

Louise J. H. Smith
G. M. Robertson

Hele 2837 Palle IV - 759^o S (28617 ^{rednet}) Kuumuni, Walapue, Moolokai

Keia no Pali 4 i Kuumuni, Walapue, Moolokai.
 O hoomaka ma ke kahi Komohana. Akau, a hua ana a e holo. He 2^o He 1^o Haul 43 fauku. ma ke Kauhii, alaila He 14^o He 3^o Haul 37 fauku. ma ke Kauhii, alaila He 49^o He 60^o fauku. ma ke Loko, alaila A. 6^o He 3^o Haul 12 fauku. ma ke Wakaiki, alaila A. 3^o He 2^o Haul. ma ke Wakaiki, alaila A. 84^o He 85 fauku. ma ke Kauhii, a hiki i kahi i hoomakai. Ma ia Apana 45^o He 45^o Apana.
 June 6. 1851. See Page 286 V7 for 71000 Aka = 81.700 anana in the above belonging to Kauhii.

Aina no Pali 4 Walapue, i Kuumuni, Moolokai. O hoomaka ma ke kahi Kookina, Kuma, a e holo. He 43^o He 2^o Haul. ma ke Kauhii, alaila A. 46^o He 6^o Haul 41 ma ke Kauhii, alaila A. 43^o He 2^o Haul. oo ma ke Kauhii, alaila He 46^o He 6^o Haul 41 ma ke Kauhii, a hiki i kahi i hoomakai. Ma ia Apana 1 Oka 341
 Apana. Augate. 30. 1851 E.
 W. W. Meyer
 Surveyor

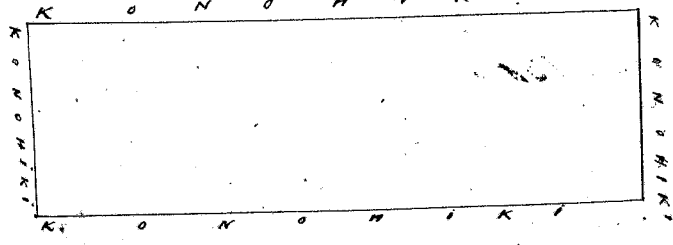
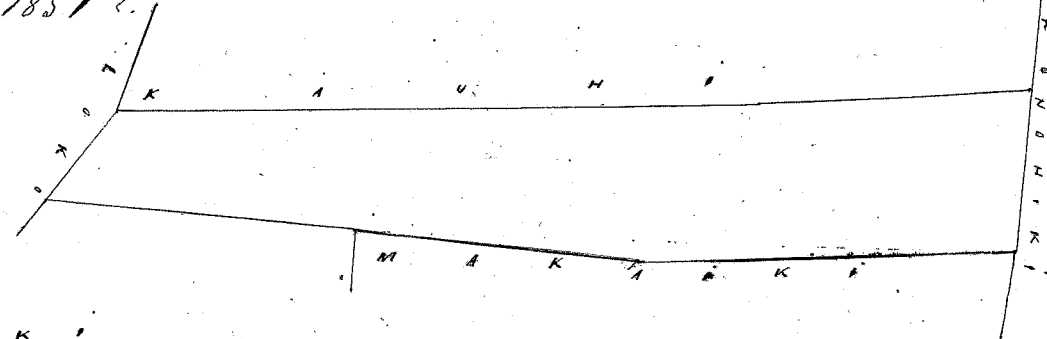

Ana ki iuka = 1 Haul

See Page 759 for another apana

Uhu Pau Loa

W. L. Lee

Honolulu October 1 1851

Louise J. H. Smith
G. M. Robertson
J. Kekaulaiao

Hele 7776 Kuumuni, Oahu, Kalanipapa, Moolokai

Aina no Kuumuni, Oahu, i Kalanipapa, Moolokai.
 Apana 1. O hoomaka ma ke kahi Komohana. Akau, a hua ana a e holo. A. 71^o He 2^o Haul 2^o fauku. ma ke Kauhii, alaila He 5^o He 1^o Haul 42 fauku. ma ke Kauhii, alaila He 82^o He 2^o Haul 19^o fauku. ma ke Kauhii, alaila A. 9^o He 1^o Haul 87 fauku. ma ke Kahi, a hiki i kahi i hoomakai. Ma ia Apana 36^o He 36^o Apana.
 Apana 2. Kula. O hoomaka ma ke kahi Akau, a hua ana a e holo. He 23^o He 23^o Haul 50 fauku. ma ke Nanamokueha, alaila He 83^o He 9^o Haul 20 fauku. ma ke Pali, alaila A. 17^o He 23^o Haul. ma ke Miihaai, alaila A. 85^o He 6^o Haul 72^o fauku. ma ke Kauhii, a hiki i kahi i hoomakai. Ma ia Apana 17 Oka 992 Pithon.
 Sept. 27 1851 E.
 W. W. Meyer
 Surveyor

D
 454 50
 2841
 78 79 P.
 85 28617
 2958

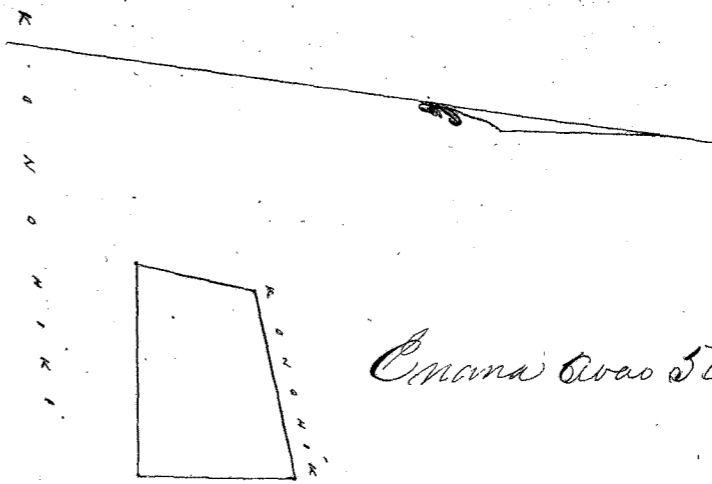
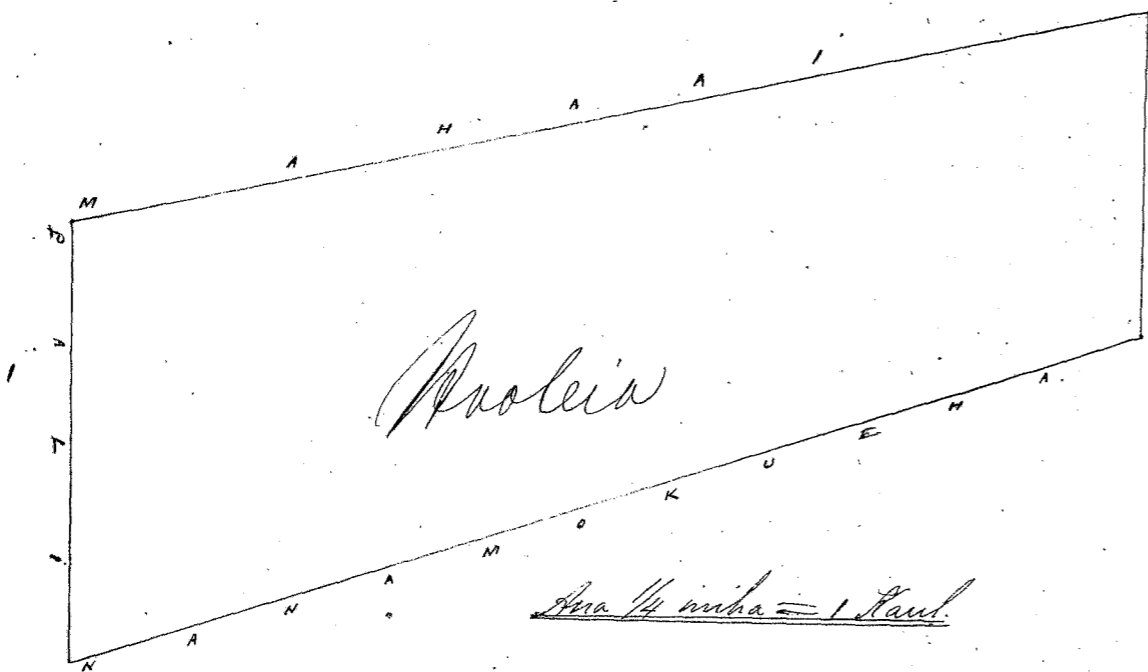

Emana avao 588. 77.

Uhu Pau Loa

\$7.00

Honolulu October 1 1851.

Loavele *P. M. Smith*
G. M. Robertson J. Kikaulaheo

Hele 10.8.30 Pūkei x 586 1/2 kalapapa Ohia Kalapapa Apolika.

Aua no Pūkei Ohia i Kalapapa Apolika:

Ahana 1. Chomaka ma ke kahi Komohana Akau. o keia a e holo he 2 1/2 mi 13 Kaula 1/4 fauku. ma ke Kamaui, alaila he 80 mi 2 Kaul. 40 fauku. ma ke Pali; alaila A 3 1/4 mi 11 Kaul. 50 fauku. ma ke Hekekeke; alaila A 5 1/2 mi 4 Kaul. 32 fauku. ma ke Komohiki. a hiki i kahi i komakahi, Aua ia Ahana 3 Oka 8 1/3 Anana.

Ahana 2. Chomaka ma ke kahi Komohana Akau. o keia aua a e holo he 15 3/4 mi 22 Kaul. 19 fauku. ma ke Komohiki; alaila A 6 3/4 mi 1 Kaul. 90 fauku. ma ke Pali; alaila A 17 mi 22 Kaul. 25 fauku. ma ke Kape, alaila he 8 1/2 mi 1 Kaul. 34 fauku. ma ke Komohiki; a hiki i kahi i komakahi, Aua ia Ahana 3 Oka 7 1/2 Anana.

Ahana 3. Chomaka ma ke kahi Kikima Akau. o keia aua a e holo he 5 1/4 mi 1 Kaul. 25 fauku. ma ke Komohiki; alaila he 85 3/4 mi 2 Kaul. ma ke Kape, alaila 15 1/4 mi 1 Kaul. 25 fauku ma ke Komohiki; alaila A 85 1/4 mi 2 Kaul. ma ke Hekekeke; a hiki i kahi i komakahi, Aua ia Ahana 1/4 Oka Sept 27 1851.

P. W. Meyer
Surveyor

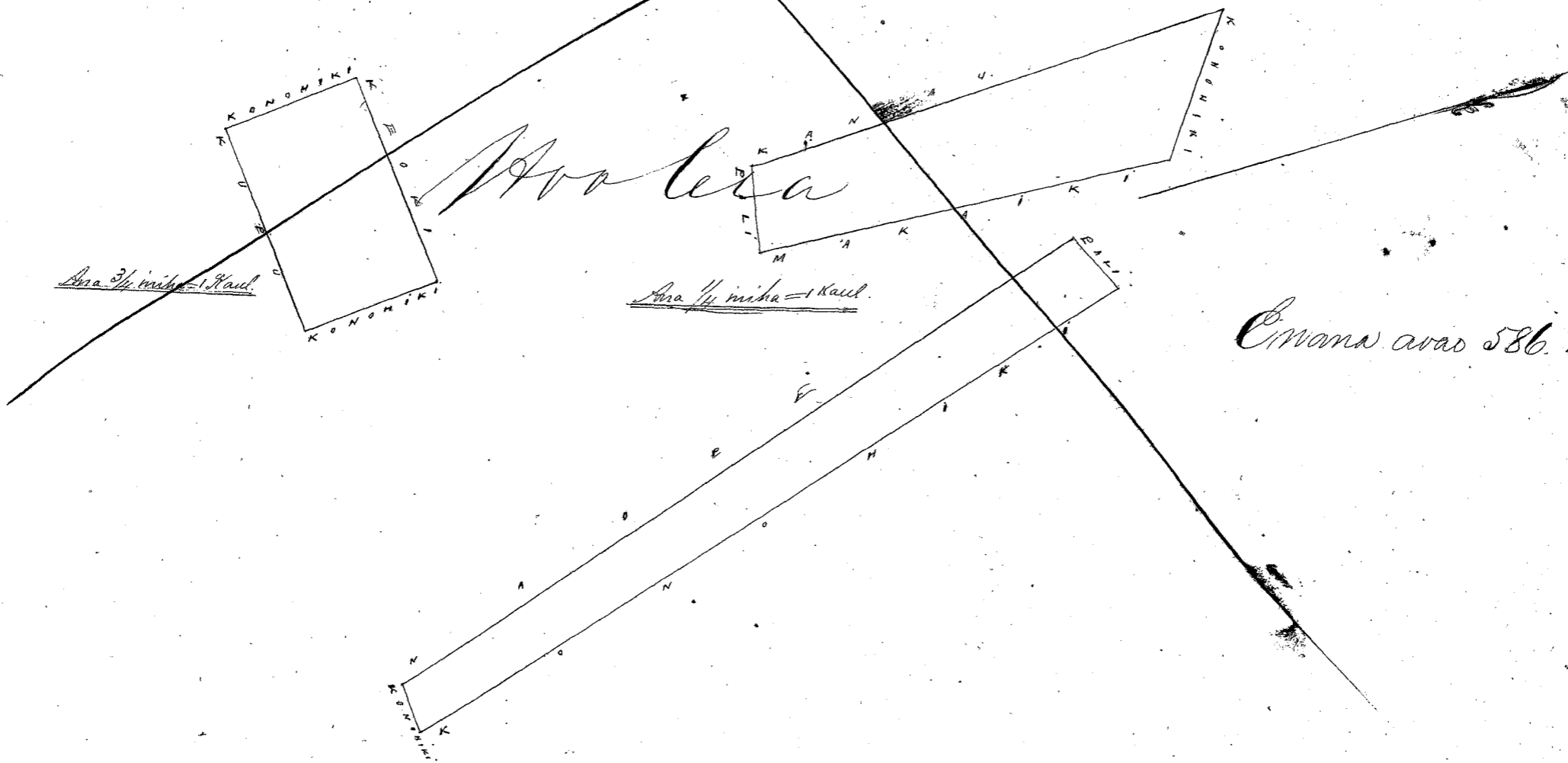

Emana avao 586. 77.

Uhu Pau Loa

\$7.00

Honolulu October 1 1851.

Loavele *P. M. Smith*
G. M. Robertson J. Kikaulaheo

Kele 8944 Keleki x 66913

Hawaii, Kalaupapa, Molokai

Apana 1. Aina no Keleki Hawaii ili Kalaupapa Molokai. Chomaka ma ke kahi Kihina Kona, o keia aina a e holo A 5 1/2 Ho 6 Kaul. 50 fauku. ma ke kahi, alaila A 23 1/2 Ho 9 Kaul. 30 fauku. ma ke Kawa. alaila A 83 Ho 8 Kaul. 75 fauku. ma ke Konaiki. alaila Ho 14 Kaul. ma ke Konaiki. a hiki i kahi i hoomakai; Apana 1/2 Oka

Apana 2 Chomaka ma ke kahi Kihina. Apana o keia a e holo Ho 9 1/4 Ho 19 Kaul. 80 fauku. ma ke Konaiki alaila A 85 Ho 12 Kaul. 70 fauku. ma ke Konaiki alaila A 6 3/4 Ho 17 Kaul. 12 fauku. ma ke Konaiki, alaila A 80 1/2 Ho 7 Kaul. 32 1/2 fauku. ma ke Konaiki. a hiki i kahi i hoomakai; Apana 18 Oka 121 Apana.

Apana 3. Chomaka ma ke kahi Konaiki Apana o keia a e holo Ho 13 1/2 Ho 1 Kaul. 44 fauku. ma ke kahi, alaila A 85 1/2 Ho 2 Kaul. 11 fauku. ma ke Konaiki, alaila A 3 1/4 Ho 37 fauku. ma ke Konaiki, alaila A 63 1/2 Ho 1 Kaul. 86 fauku ma ke Konaiki, a hiki i kahi i hoomakai. Apana 203 Apana.

Sept 27 1853.

R. W. Meyer Surveyor

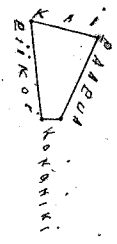
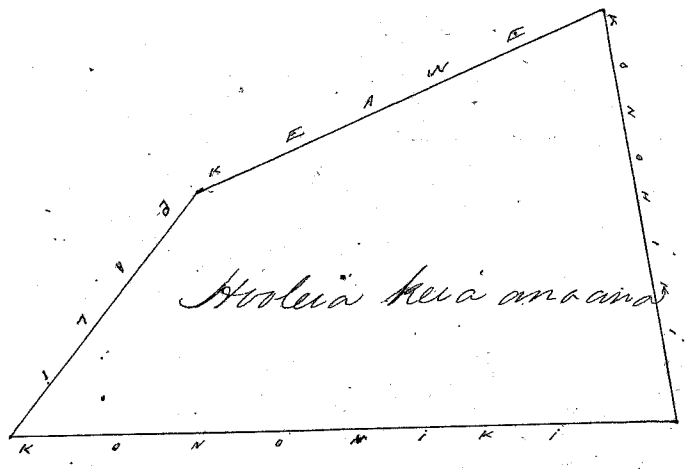
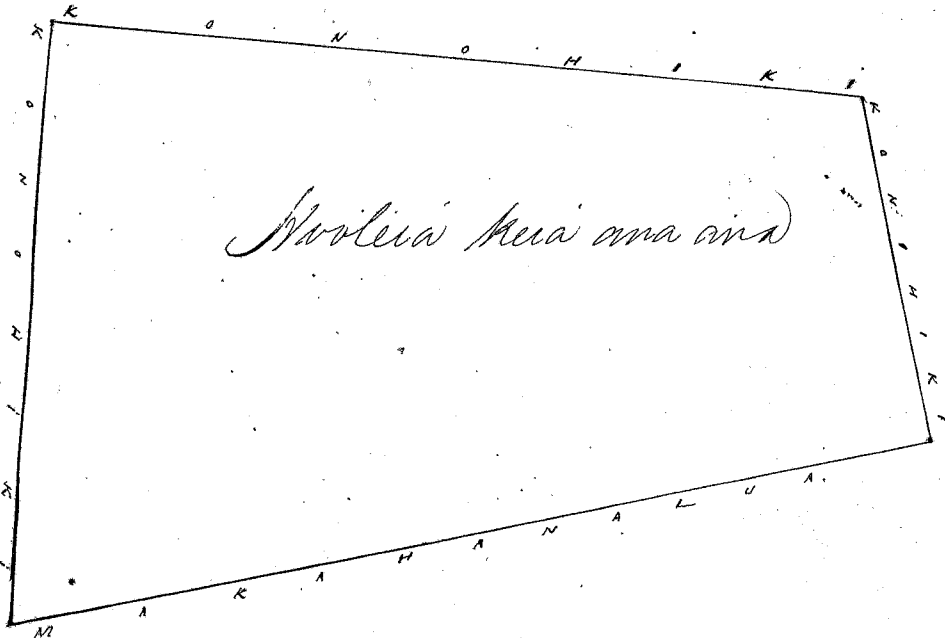

Olelohuakaka. Wa hoololi houa keia ana, aua ana in e W. H. Pease. oia keia ana pona, a me wa lahooko keia ana oia 669. B awards Botta. C. Hamano Meakahaulele

Aua 1/4 miha = 1 Kaul.

Feb. 3. 1854.

C. Hamano Meakahaulele

Uhu Pau Loa

\$7.00

Honolulu October 1 1853.

G. M. Robertson J. H. Smith Loanee J. Kikaulaha

Kele 8963 Kawaiapu x 58617

Kikopohaku, Kalaupapa, Molokai

Aina no Kawaiapu, ili Kikopohaku, Kalaupapa, Molokai. Chomaka ma ke kahi Kihina Kona, o keia aina ma ke Konaiki, fili ana ma ke Konaiki, a e holo A 13 1/4 Ho 34 Kaul. 24 fauku. ma ke Konaiki, alaila Ho 78 1/2 Ho 5 Kaul. 40 fauku. ma ke Konaiki, alaila Ho 8 3/8 Ho 33 Kaul. 40 fauku. ma ke Konaiki, alaila A 87 1/4 Ho 18 Kaul. 12 1/2 fauku. ma ke Konaiki, a hiki i kahi i hoomakai; Apana 39 Oka. Sept 26. 1853.

R. W. Meyer Surveyor

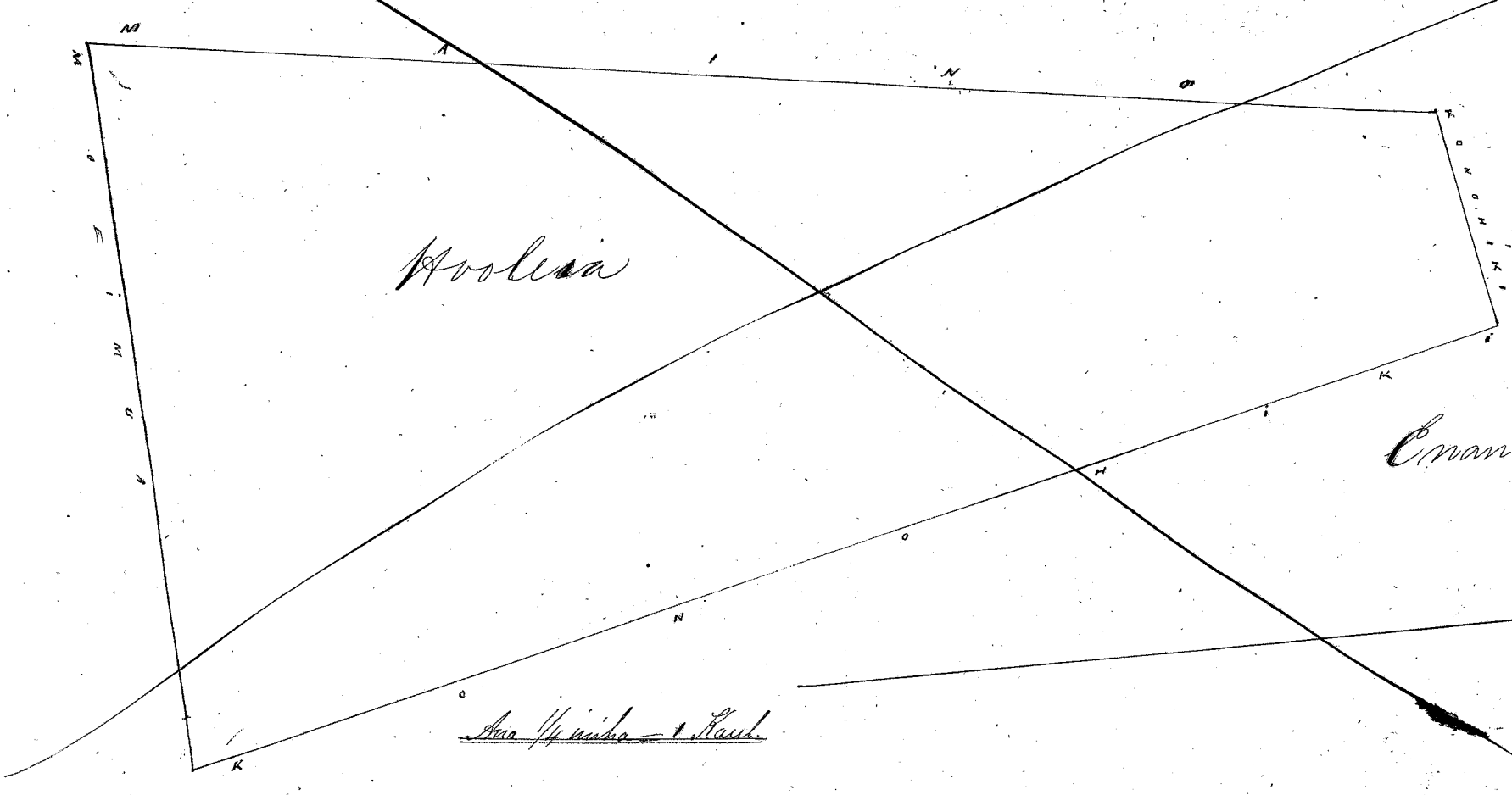

Apana oia 586. 17

Aua 1/4 miha = 1 Kaul.

Uhu Pau Loa

\$7.00

Honolulu October 1 1853.

Loanee G. M. Robertson J. Kikaulaha J. H. Smith

Hele 8604 Kane & Kalo

Kikopohaku, Kalanipapa Moohau

Ahana 1. Kane & Kalo Kikopohaku ili Kalanipapa Moohau. E hoomaka ma ke kahi Aka, o keia aina a e holo. He 7 3/4 Hei 17 Kaul. 60 fauku. ma ko Ohua aia alaila He 6 9/16 Hei 4 Kaul. 50 fauku, ma ka Pali alaila A 7 Hei 18 Kaul. 35 fauku. ma ko Konoheki alaila A 7 1/4 Hei 1 Kaul. 73 fauku. ma ko Konoheki a hiki i kahi i hoomakai. Mea ia Ahana 5 Oka 274 Anana.

Ahana 2. Pahale. E hoomaka ma ke kahi Kama Konoheki, o keia aina, a e holo. He 6 Hei 1 Kaul. 57 fauku. ma ko Konoheki alaila A 7 5/4 Hei 1 Kaul. 67 1/2 fauku. ma ko Konoheki alaila A 7 3/4 Hei 1 Kaul. 42 fauku. ma ko Konoheki alaila He 8 1/2 Hei 1 Kaul. 57 fauku. ma ko Konoheki a hiki i kahi i hoomakai. Mea ia Ahana 286 8/10 Anana.

Ahana 3. E hoomaka ma ke kahi Konoheki Aka, o keia aina a e holo. He 9 3/4 Hei 18 Kaul. 95 fauku. ma ko Kalili alaila A 8 4/4 Hei 5 Kaul. 60 fauku ma ka Kahawai alaila A 5 1/2 Hei 16 Kaul. 75 fauku. ma ko Konoheki alaila A 7 3/4 Hei 7 Kaul. 21 fauku. ma ka Kahawai, a hiki i kahi i hoomakai. Mea ia Ahana 10 Oka 1178 Anana.

R. W. Meyer
Surveyor

Sept 27. 1851.

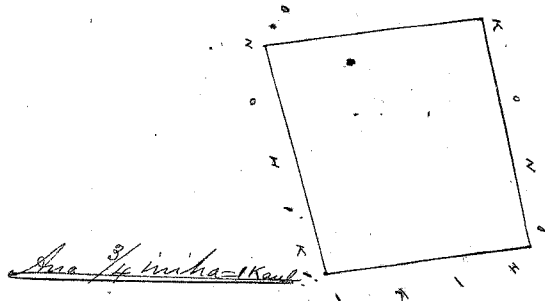
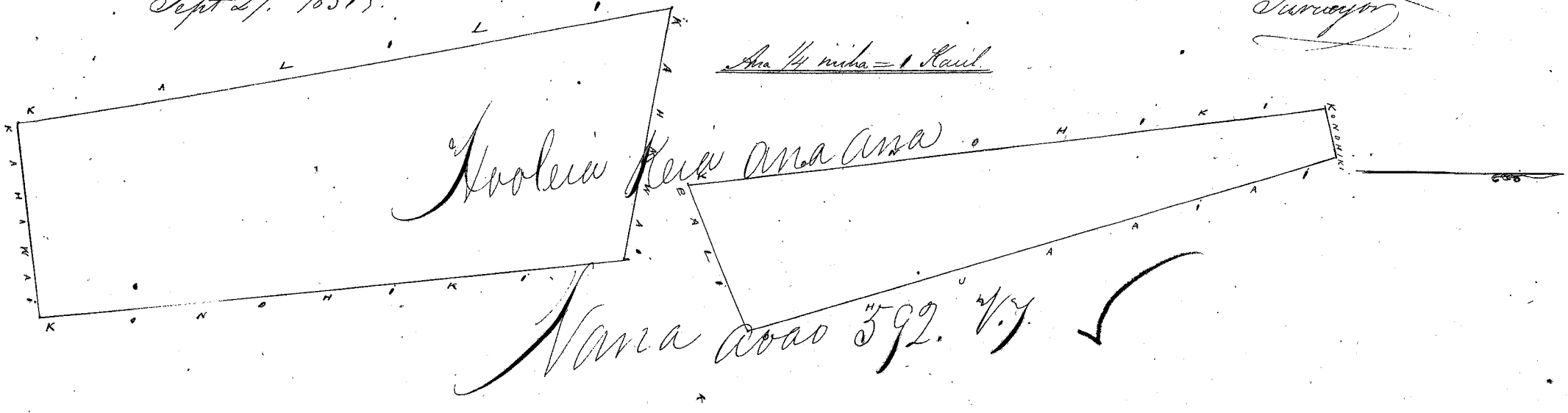

Uka Pau Loa \$700

Honolulu October 1. 1851

Loane Li
G. M. Robertson
J. H. Smith
J. Kikaulapaa

Hele 8962 Kalili

Kikopohaku, Kalanipapa Moohau

Ahana 1. Kalili Kikopohaku ili Kalanipapa Moohau. Pahale. E hoomaka ma ke kahi Kama Aka, o keia aina a e holo. A 8 2 Hei 1 Kaul. 13 fauku. ma ko Konoheki alaila He 1 Hei 1 Kaul. 81 fauku. ma ko Konoheki alaila A 8 4 Hei 45 1/2 fauku. ma ka Pa. alaila He 7 3/4 Hei 72 fauku. ma ka Pa. alaila A 8 2 1/2 Hei 58 fauku. ma ka Pa. alaila A 3 Hei 67 fauku ma ka Pa. alaila A 6 6 1/2 Hei 23 fauku. ma ka Pa. alaila A 8 Hei 1 Kaul. 50 fauku. a hiki i kahi i hoomakai. Mea ia Ahana 377 7/10 Anana.

Ahana 2. E hoomaka ma ke kahi Konoheki Aka, o keia aina a e holo. He 7 1/2 Hei 2 Kaul. 96 fauku. ma ke alani alaila He 9 1/4 Hei 42 Kaul. 30 fauku. ma ko Kane alaila A 6 1/2 Hei 3 Kaul. 30 fauku ma ko Pali alaila A 8 1/2 Hei 44 Kaul. 30 fauku. ma ko Konoheki a hiki i kahi i hoomakai. Mea ia Ahana 13 Oka 547 Anana.

Ahana 3. E hoomaka ma ke kahi Konoheki Aka, o keia aina a e holo. He 8 Hei 12 Kaul. 70 fauku. ma ko Kane alaila A 8 5 Hei 7 Kaul. 70 fauku. ma ka Kahawai alaila A 13 1/2 Hei 10 Kaul. 80 fauku. ma ka Pa. alaila A 7 1/2 Hei 3 Kaul. 85 fauku. ma ke alani, a hiki i kahi i hoomakai. Mea ia Ahana 6 Oka 696 Anana.

R. W. Meyer
Surveyor

Sept 27. 1851

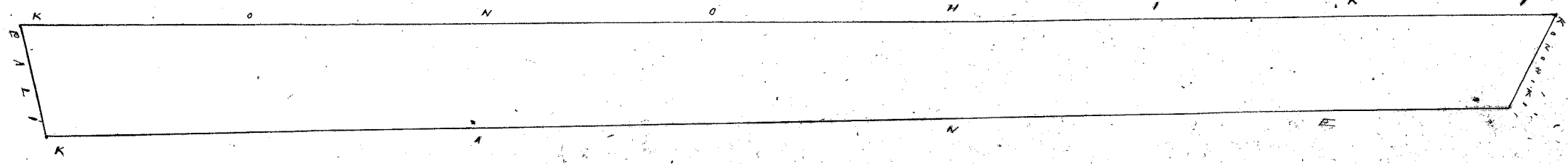

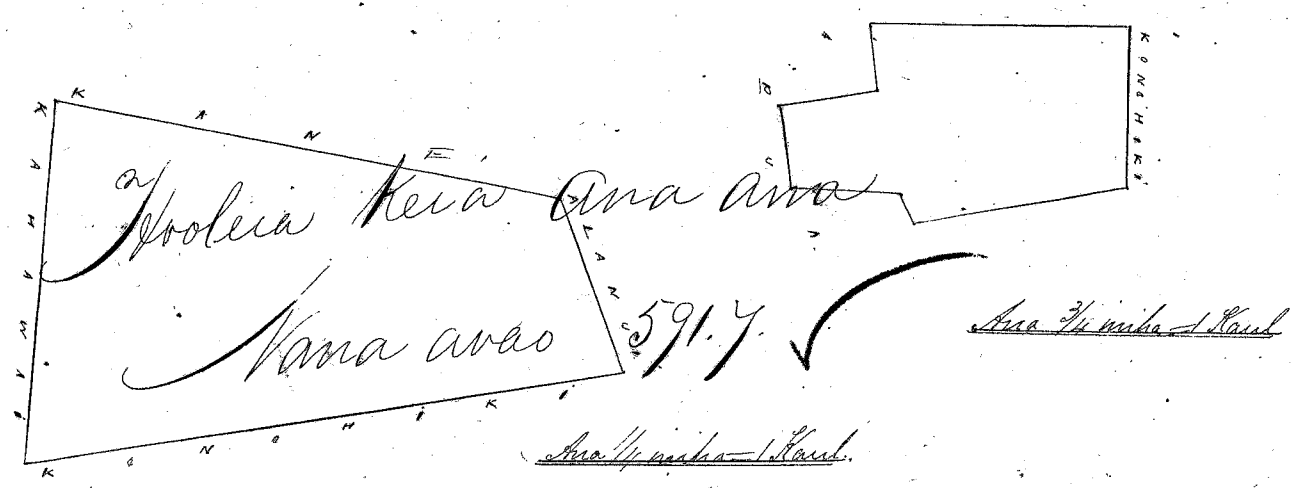

Uhu Pau Loa \$7.00

Honolulu October 1 1857. G. M. Robertson J. McSmith
Lawrence J. Kekaulaha

Hulu 10476 Kaale Kahaia Kalaupapa Moloakai

Kaale. Kahaia. ili Kalaupapa. Moloakai.
 Apana 1. O hoomaka ma ke kahi Komohana, Kaha. o keia ana a e holo Ke 11 1/4 Ke 18 fanku. ma ke Konoheki; alaia A 35 Ke 1 fanku. ma ke Pali; alaia A 1 1/2 Ke 16 fanku. ma ke Konoheki; alaia A 32 1/2 Ke 4 fanku. ma ke Konoheki; Ma ia Apana 4 Oka 1090 Anana.

Apana 2. O hoomaka ma ke kahi Kihuna o keia ana a e holo A 19 1/2 Ke 6 fanku. ma ke Kakaahanaia; alaia Ke 15 Ke 15 fanku. ma ke Konoheki; alaia Ke 28 Ke 2 fanku. ma ke Konoheki; alaia A 33 1/2 Ke 16 fanku. ma ke Konoheki; alaia Ke 1 Ke 1 fanku. ma ke Konoheki; Ma ia Apana 7 Oka 635 Anana.

Sept 27 1857.

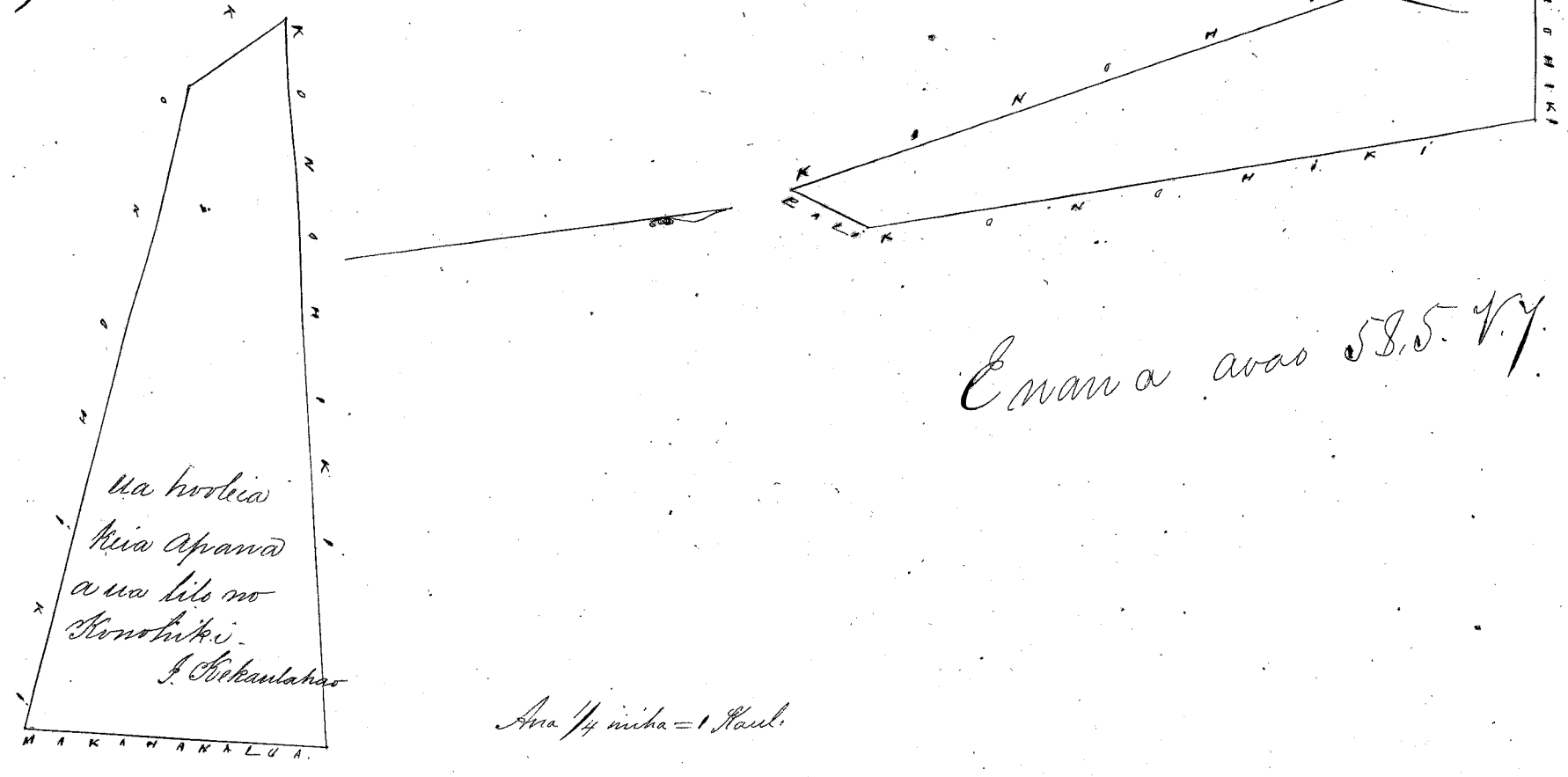

Enana avao 58.5. V. ✓

Uhu Pau Loa \$7.00

Honolulu October 1 1857. Lawrence J. McSmith
G. M. Robertson J. Kekaulaha

Hulu Keawe 59417 Alahaka Kalaupapa Moloakai

Ana ma Keawe. Alahaka ili Kalaupapa. Moloakai.
 Apana 1. Kula. O hoomaka ma ke kahi Kaha. o keia ana a e holo Ke 32 1/2 Ke 2 fanku. ma ke Konoheki; alaia Ke 3 1/4 Ke 14 fanku. ma ke Konoheki; alaia A 4 1/2 Ke 4 fanku. ma ke Pali; alaia A 32 Ke 7 fanku. ma ke Kala; alaia A 28 1/4 Ke 4 fanku. ma ke Kala; alaia A 6 Ke 5 fanku. ma ke Konoheki; a hiki i kahi i hoomaka. Ma ia Apana 5 Oka 477 Anana.

Apana 2. Pahale. O hoomaka ma ke kahi Komohana. Kaha. o keia ana a e holo Ke 85 Ke 1 fanku. ma ke Konoheki; alaia Ke 1 Ke 1 fanku. ma ke Konoheki; alaia A 89 Ke 1 fanku. ma ke Konoheki; alaia A 2 1/4 Ke 1 fanku. ma Konoheki; a hiki i kahi i hoomaka; Ma ia Apana 33.7 Anana.

Sept 27 1857.

B. W. Meyer
Surveyor

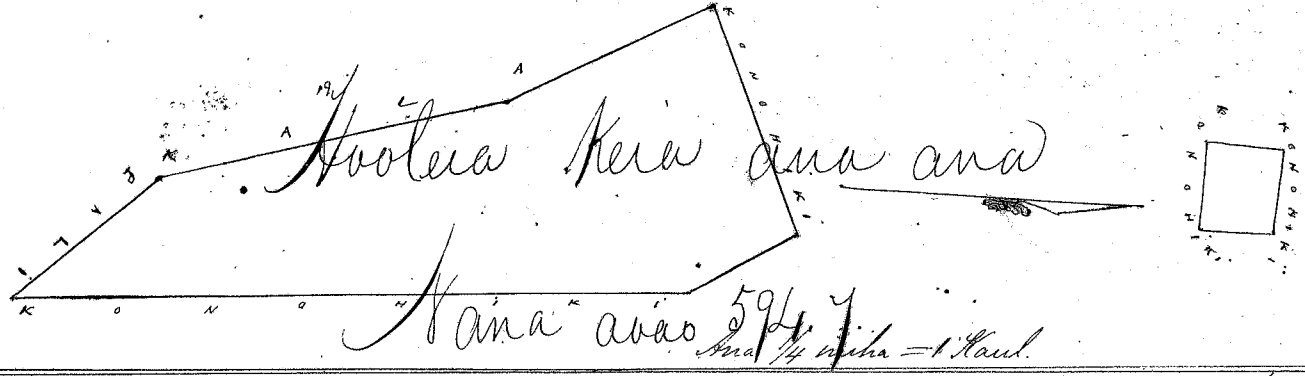

Uku Pau Loa \$6.00

Honolulu October 1. 1857
 Loane Li G. M. Robertson J. M. Smith
 I. Kikaulahao

Kele 10499 Nahe Kaiaka Kalapapa Moelakai

Nahe Kaiaka ili Kalapapa Moelakai.

Ahana 1. Chomaka ma ke kahi Komohana Akau, o keia aia a e holo. Ke 11 1/2 Ke 23 Haul. 80 fanku. ma ke Kowhiki; alaila Ke 62 1/2 Ke 2 Haul. 10 fanku. ma ka Pali; alaila A 17 1/2 Ke 24 Haul. 15 fanku. ma ke Piki; alaila A 74 1/2 Ke 4 Haul. 5 1/2 fanku. ma ke Kowhiki, a hiki i kahi i hoomakai. Ma ia Ahana 8 Eka.

Ahana 2. Chomaka ma ke kahi Komohana Akau, o keia aia a e holo. Ke 66 1/2 Ke 4 Haul. 93 fanku. ma ke Kowhiki; alaila Ke 44 Ke 7 Haul. 20 fanku. ma ke Kowhiki; alaila Ke 79 1/2 Ke 4 Haul. 40 fanku. ma ke Kowhiki; alaila A 44 Ke 10 Haul. 00 fanku. ma ke Kowhiki, a hiki i kahi i hoomakai. Ma ia Ahana 3 Eka 731 Anana.

Ahana 3. Pahale, Chomaka ma ke kahi Heikina Akau, o keia aia a e holo. Ke 4 1/2 Ke 1 Haul. 58 fanku. ma ke Kowhiki; alaila Ke 85 1/2 Ke 1 Haul. 58 fanku. ma ke Kowhiki; alaila A 4 1/2 Ke 1 Haul. 58 fanku. ma ke Kowhiki; alaila A 85 1/2 Ke 1 Haul. 58 fanku. ma ke Kowhiki, a hiki i kahi i hoomakai. Ma ia Ahana 1/4 Eka. Sept 27. 1857.

R. W. Meyer
 Surveyor

3,931
 303
 1234
 1210
 8
 1229

Ma 3/4 mika = 1 Haul.

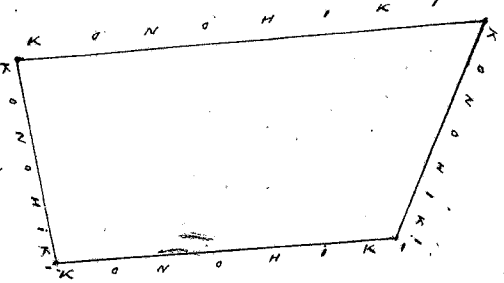
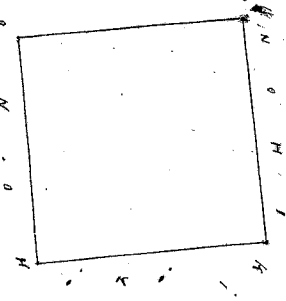

Ma 1/4 mika = 1 Haul.

Uku Pau Loa \$7.00

Honolulu October 1. 1857
 W. L. Lee G. M. Robertson J. M. Smith
 Loane Li I. Kikaulahao

Kele 8028 Ahi Kalapapa Moelakai

Ahi Kalapapa Moelakai.

Ahana 1. Pahale, Chomaka ma ke kahi Komohana Akau, o keia aia a e holo. Ke 89 1/2 Ke 1 Haul. 50 fanku. ma ka Papuaa; alaila Ke 9 1/2 Ke 2 Haul. 03 fanku. ma ke Mauni; alaila A 79 1/2 Ke 1 Haul. 00 fanku. ma ka Papuaa; alaila A 5 1/2 Ke 1 Haul. 84 fanku. ma ka Papuaa, a hiki i kahi i hoomakai. Ma ia Ahana 295 Anana.

Ahana 2. Chomaka ma ke kahi Komohana Akau, o keia aia a e holo. Ke 3 1/4 Ke 7 Haul. 26 fanku. ma ke Miki; alaila Ke 57 1/2 Ke 3 Haul. 42 fanku. ma ka Pali; alaila A 12 Ke 9 Haul. 75 fanku. ma ke Miki; alaila Ke 55 3/4 Ke 81 fanku. ma ka Pali, a hiki i kahi i hoomakai. Ma ia Ahana 1 Eka 368 Anana.

Sept 27 1857.

R. W. Meyer
 Surveyor

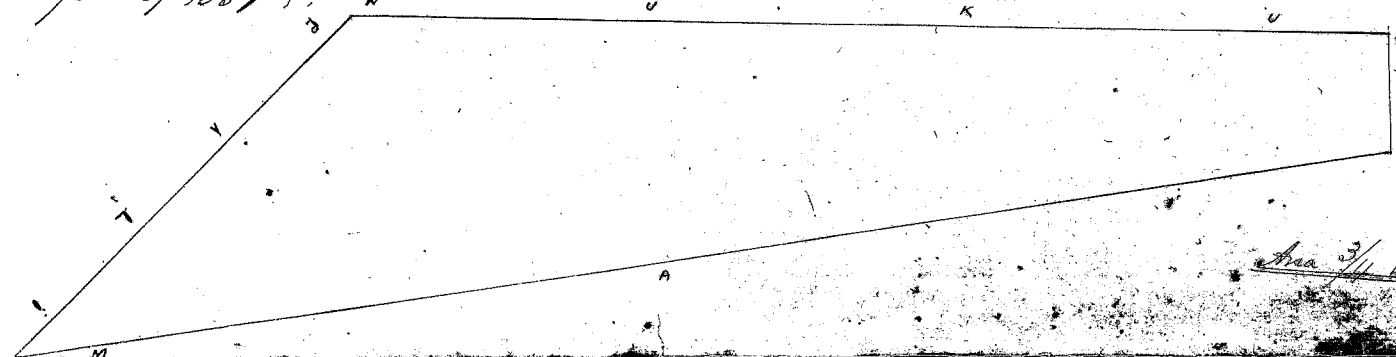

Ma 3/4 mika = 1 Haul.

Ma 3/4 incha = 1 Kaul

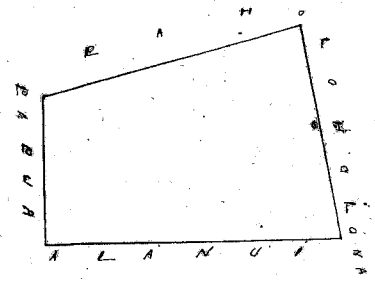

Uku Pau Loa \$5.00

W. L. Lee

Honolulu October 1 1857

G. M. Robertson J. H. Smith
I. K. Kaulahao

Hele 10572 Ohuaiaia

Ma Kaulahao Moolohai

Ohuaiaia kei i Kaulahao Moolohai

Ahana 1. Chomaka ma ke kahi Kauhama, Ahau. o keia aina a e holo He 12 3/4 Hei 22 Kaul. 90 fanku ma ke Kauhiki, alaila A 58 Hei 5 Kaul. 20 fanku ma ke Pali, alaila A 17 Hei 20 Kaul. 30 fanku ma ke Kauhama, alaila He 80 Hei 3 Kaul. 12 fanku, ma ke Kauhiki, a hiki i kahi i hoomakai, Ma ia Ahana 8 Eka 434 Anawa.

Ahana 2. Pahale. Chomaka ma ke kahi Kauhama, Ahau. o keia aina a e holo He 5 1/2 Hei 1 Kaul. 25 fanku ma ke Kauhiki, alaila He 84 1/2 Hei 2 Kaul. ma ke Kauhiki, alaila A 5 1/2 Hei 1 Kaul. 25 fanku ma ke Kauhiki, alaila A 84 1/2 Hei 2 Kaul. ma ke Kauhiki, a hiki i kahi i hoomakai, Ma ia Ahana 1/4 Eka.

Sept 27 1857

R. W. Meyer
Surveyor

See Page 587-77 awards Books

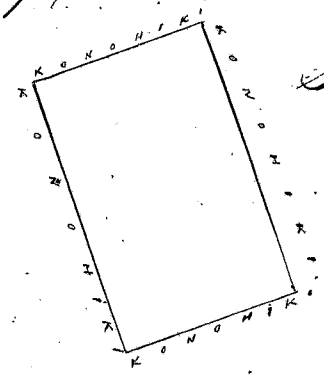

Ma 3/4 incha = 1 Kaul

Woolera Keia Moolohai ana

Uku Pau Loa \$7.00

Honolulu October 1 1857

Loanele J. H. Smith
G. M. Robertson I. K. Kaulahao

Hele 8960 Moolohai

Ma Kaulahao Moolohai

Aina no Moolohai. Kei i Kaulahao Moolohai

Hele. Chomaka ma ke kahi Kauhama, Ahau. o keia aina a e holo He 21 3/4 Hei 11 Kaul. 40 fanku ma ke Kauhama, alaila A 86 Hei 7 Kaul. 50 fanku ma ke Pali, alaila A 15 3/4 Hei 7 Kaul. 50 fanku ma ke Kauhama, alaila A 68 Hei 6 Kaul. ma ke Pali, a hiki i kahi i hoomakai, Ma ia Ahana 5 Eka 1182 Anawa.

Sept 27 1857

R. W. Meyer
Surveyor

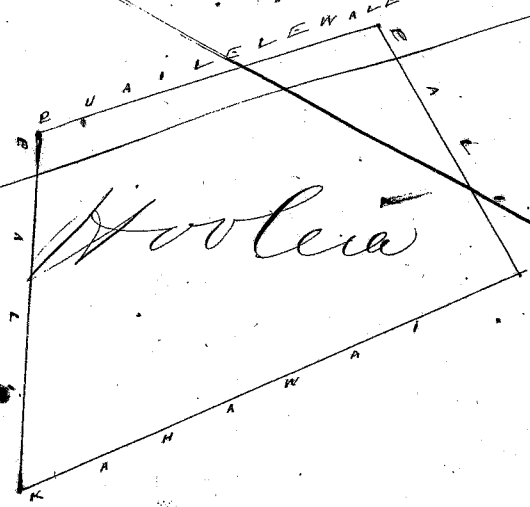

Ma 3/4 incha = 1 Kaul

Enana awa 5 1/4 77

Uku Pau Loa \$6.00

Honolulu October 1 1857

Loanele J. H. Smith
G. M. Robertson I. K. Kaulahao

Feb 8633 Hikinolau

Muumuku Makemakua Moolkai.

Hikinolau. Muumuku. Makemakua. Moolkai.

Ahana 1. Chomaka ma ke kahi Komohana Akau. o keia aina a e holo. A. 68 3/4 No. 7 Haul. 75 fanku. ma ke
tehan. alaila No. 9 No. 10 Haul. ma ke pali. alaila No. 7 1/2 No. 4 Haul. 25 fanku ma ke Komohiki. alaila A. 29 No. 9 Haul.
64 fanku ma ke Mahawai. a hiki i kahi i hoomakai. Ma ia Ahana 5 3/4 Eka.

Ahana 2. Pahale. Chomaka ma ke kahi Akau Komohana. o keia aina a e holo. No. 8 1/2 No. 1 Haul. 25 fanku.
ma ke Komohiki. alaila No. 2 1/2 No. 2 Haul. ma ke Hanomano. alaila No. 8 1/2 No. 1 Haul. 25 fanku ma ke Heaka.
alaila A. 2 No. 2 Haul. 15 fanku. ma ke Komohiki. a hiki i kahi i hoomakai. Ma ia Ahana 3 1/6 Anana
Sept 27. 1857.

W. W. Meyer.
Surveyor

5.75 E 908 an
386
1224
6 Eka 14 anana

Ana 1/2 inika = 1 Haul

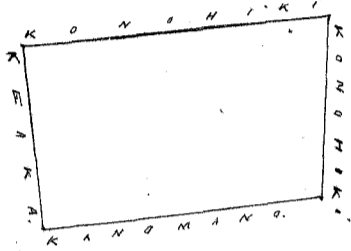
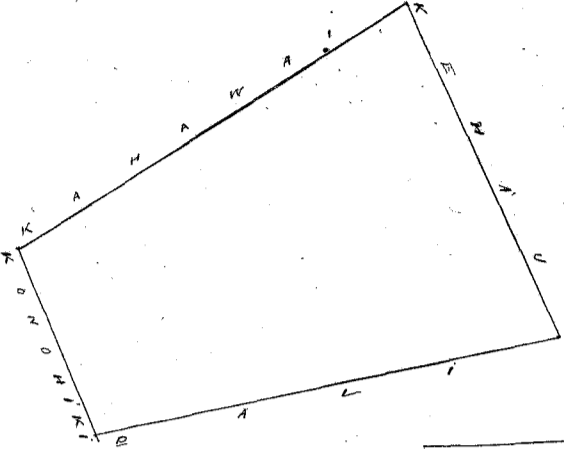

Ana 3/4 inika = 1 Haul

Uku Pau Loa \$6.00

W. L. Lee

Loanele

G. M. Robertson

J. N. Smith

J. Kikaulahao

Honolulu October 1. 1857.

Feb 9909 Makemakua

Kalaupapa Moolkai

Aina no Makemakua, Kalaupapa. Moolkai.

Ahana 1. Kula. Chomaka ma ke kahi Akau. o keia aina a e holo. No. 11 1/2 No. 4 Haul. 24 fanku. ma ke Pali.
alaila No. 1 1/4 No. 7 Haul. 50 fanku. ma ke Komohiki. alaila No. 7 1/2 No. 9 Haul. 25 fanku. ma ke Pali. alaila A. 31 No.
15 Haul. 97 fanku. ma ke Kala. a hiki i kahi i hoomakai. Ma ia Ahana 5 Eka 786 Anana.

Ahana 2. Pahale. Chomaka ma ke kahi Kikina Akau. o keia a e holo. No. 80 No. 1 Haul. 69 fanku. ma ke
Hanakakai. alaila No. 29 No. 70 fanku ma ke kai. alaila A. 2 1/4 No. 1 Haul. 55 fanku. ma ke Pahu. alaila
A. 15 1/2 No. 59 fanku. ma ke Pahu. a hiki i kahi i hoomakai. Ma ia Ahana 126 Anana
Sept 27. 1857.

W. W. Meyer.
Surveyor

Hooleia keia ana ana
Kana awas 590. 7.

Ana 1/4 inika = 1 Haul

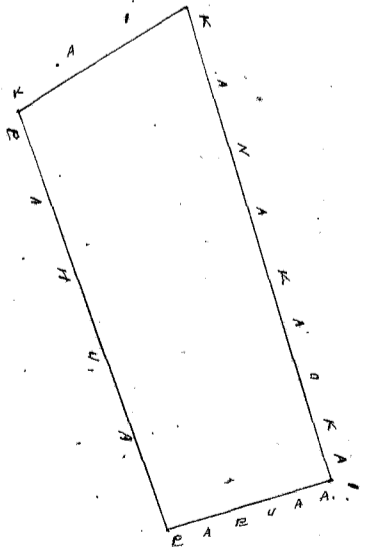

Ana 1/2 inika = 1 Haul

Uku Pau Loa \$6.00

W.

Loanele

G. M. Robertson

J. Kikaulahao

J. N. Smith

Honolulu October 1. 1857.

Helu 10126. Moai

Uma Kalaupapa Moohai

Moai. Kina ili Kalaupapa Moohai.

Ahana 1. E hoowaka ma ke kahi Komohana Aka. o keia aia a e holo. A. 72 1/4 No. 50 fanku ma ka Pali alaila No. 32 No. 17 Kaul. 60 fanku ma ke kahawai alaila A. 55 No. 9 Kaul. 20 fanku ma ka Pali alaila A. 14 No. 9 Kaul. 75 fanku ma ke Ahi. a hiki i kahi i hoowakai. Moa ia Ahana 3 Eka 441 Anana.

Ahana 2. E hoowaka ma ke kahi Kikina Uma. o keia aia a e holo. No. 66 1/2 No. 6 Kaul. 73 fanku ma ke Kaula alaila A. 9 3/4 No. 14 Kaul. 20 fanku ma ke Kaula alaila A. 75 No. 2 Kaul. 10 fanku ma ke Kaula alaila No. 28 3/4 No. 12 Kaul. 90 fanku ma ke Kaula alaila a hiki i kahi i hoowakai. Moa ia Ahana 5. Eka 970 Anana.

Sept 27 1857

R. W. Meyer
Surveyor

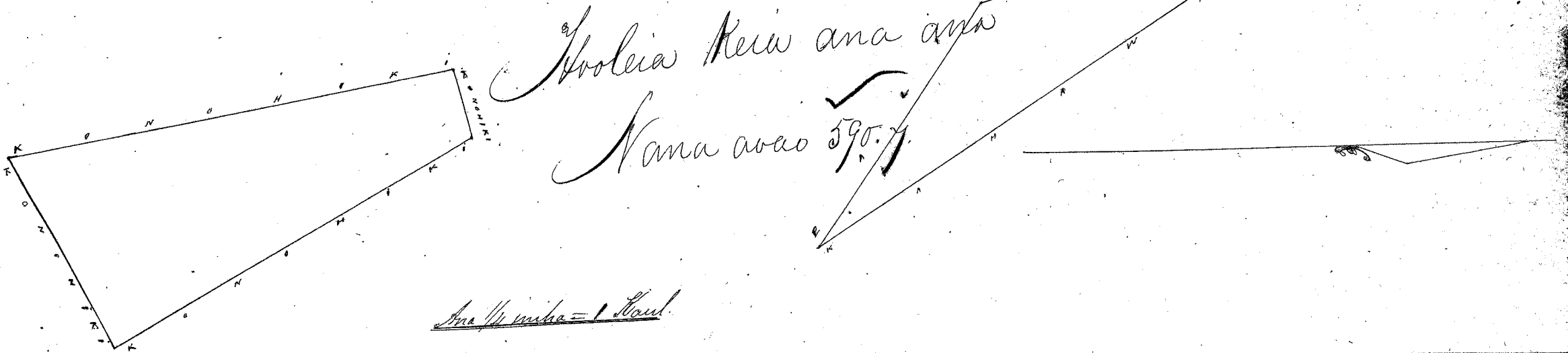

Hooleia Keiu ana ana
Nana awao 590.77

Uku Pau Loa \$7.50

Honolulu October 1 1857

Loanedi J. M. Smith
G. M. Robertson J. H. Kaulahao

Helu 9900 Kupainalua

Uma Kalaupapa Moohai

Kupainalua Uma ili Kalaupapa Moohai.

E hoowaka ma ke kahi Komohana Aka. o keia aia a e holo. No. 4 3/4 No. 20 Kaul. 30 fanku ma ke Kaula alaila A. 54 1/2 No. 1 Kaul. 10 fanku ma ka Pali alaila A. 3 1/4 No. 18 Kaul. 70 fanku ma ke Kaula alaila A. 71 3/4 No. 2 Kaul. 93 fanku ma ke Kahawai. a hiki i kahi i hoowakai. Moa ia Ahana 3 Eka 677 Anana

Sept 27 1857

R. W. Meyer
Surveyor

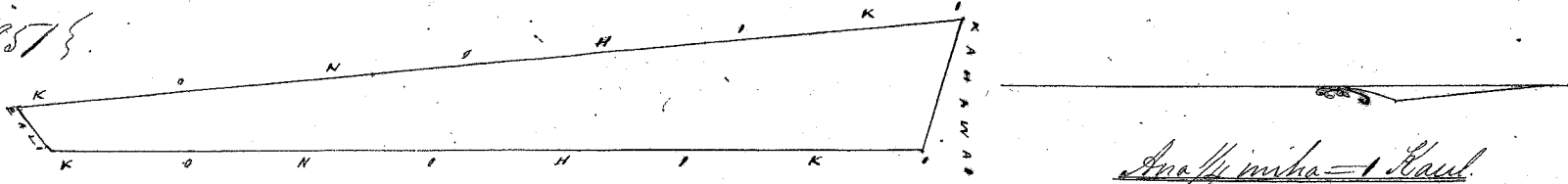

Uku Pau Loa \$5.00

W. L. Lee

Honolulu October 1 1857

Loanedi J. M. Smith
G. M. Robertson J. H. Kaulahao

Helu 8066 Hauhalale

Uma Kalaupapa Moohai

Hauhalale, Uma ili Kalaupapa Moohai.

E hoowaka ma ke kahi Komohana Aka. o keia aia a e holo. No. 10 1/4 No. 21 Kaul. 30 fanku ma ke Kahawai alaila A. 68 No. 2 Kaul. 90 fanku ma ka Pali alaila A. 13 No. 20 Kaul. 30 fanku ma ke Kaula alaila A. 86 1/4 No. 1 Kaul. 91 fanku ma ke Kaula alaila a hiki i kahi i hoowakai. Moa ia Ahana 4 1/2 Eka

Sept 27 1857

R. W. Meyer
Surveyor

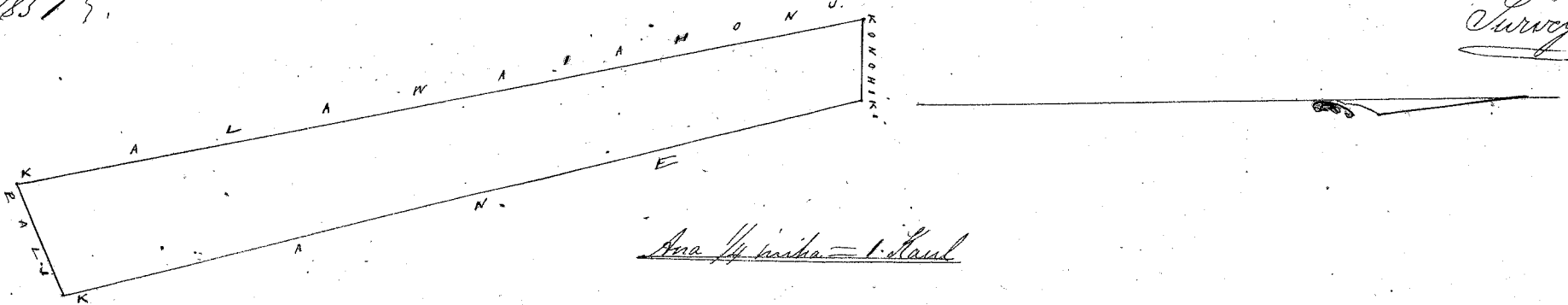

Uku Pau Loa \$6.00

W. L. Lee

Honolulu October 1 1857

Loanedi J. M. Smith
G. M. Robertson J. H. Kaulahao

Helu 8606. Kauhā

Puwaka i Holokui, Moletai

Aina no Kauhā, Puwaka i Holokui, Moletai.
Pahala. E hoʻomaka ma ke kahi Kikina Akau, o keia aina a e holo. He 2 He 79 fanku, ma ke Kanakaole, alaila He 5 3/4 He 33 fanku ma ke Kanakaole, alaila A. 89 1/2 He 2 Haul. 25 1/2 fanku, ma ke Pafuaa, alaila A. 1 1/2 He 16 fanku ma ke Konoiki, alaila A. 85 3/4 He 2 Haul. 28 fanku, ma ke Kanakaole, a hiki i kahi i hoʻomakāi, Ma ia Apana 289. Anana

Sept 27, 1851

R. W. Meyer
Surveyor

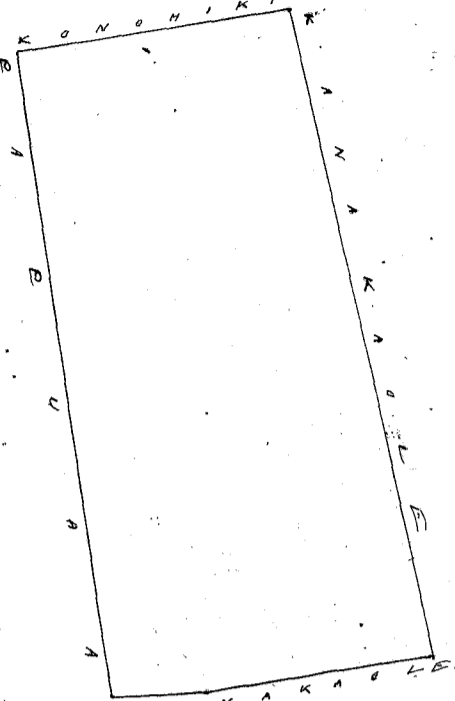

Ana 1 1/2 incha = 1 Haul

Uku Pau Loa

W. L. Lee

Honolulu October 1, 1851

G. M. Robertson
Lawyer

J. H. Smith
J. Kekaulahao

Helu 10475 Kananakua

Kuhū Kalaupapa Moletai

Aina no Kananakua, Kuhū i Kalaupapa Moletai.
E hoʻomaka ma ke kahi Konoikama Akau, o keia aina a e holo. He 22 1/4 He 3 Haul. 70 fanku, ma ke Kimuma, alaila A. 36 He 1 Haul. 12 fanku ma ke Pāi, alaila A. 22 1/4 He 7 Haul. 18 fanku, ma ke Pafua, alaila A. 64 1/2 He 1 Haul. 38 fanku ma ke Konoiki, a hiki i kahi i hoʻomakāi, Ma ia Apana 348 Anana.

Sept 27, 1851

R. W. Meyer
Surveyor

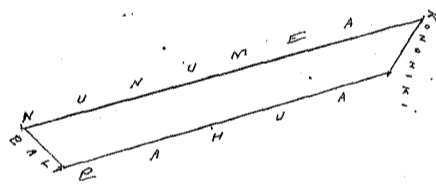

Ana 1 1/2 incha = 1 Haul

Uku Pau Loa

\$4.00

W. L. Lee

Honolulu October 1, 1851

G. M. Robertson
Lawyer

J. H. Smith
J. Kekaulahao

Helu 10850 Puaikawale

Kuhū Kalaupapa Moletai

Aina no Puaikawale, Kuhū i Kalaupapa Moletai.
E hoʻomaka ma ke kahi Kikina, o keia aina a e holo. He 15 3/4 He 7 Haul. 50 fanku, ma ke Moletai, alaila He 78 He 3 Haul. 90 fanku, ma ke Pāi, alaila A. 64 He 6 Haul. 99 fanku ma ke Konoiki, alaila A. 68 He 2 Haul. 76 fanku, ma ke Konoiki, a hiki i kahi i hoʻomakāi, Ma ia Apana 2 Eka.

Sept 27, 1851

R. W. Meyer
Surveyor

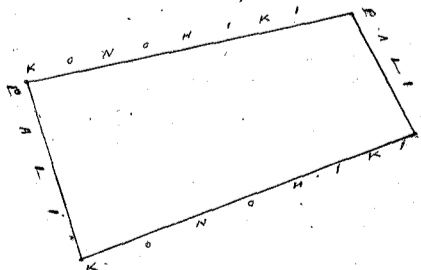

Ana 1 1/2 incha = 1 Haul

Uku Pau Loa

\$5.00

W. L. Lee

Honolulu October 1, 1851

Lawyer
G. M. Robertson

J. H. Smith
J. Kekaulahao

Hulu 1837. Wilela.

Ahuni Kalaupapa Moloai.

Aia no Wilela. Ahuni ili Kalaupapa Moloai.

Ahana 1. Chomaka ma ke kiki Hikina Kuma. malalo o keia a e holo. A. 27 1/2 No. 28. Haul. 20 fanku. ma ke Kalawaiakona alaila He. 83 1/2 No. 2. Haul. 40 fanku. ma ke Pali; alaila He. 25 1/4 No. 27. Haul. 65 fanku. ma ke Konoiki; alaila A. 76 1/2 No. 1. Haul. 28 fanku ma ke Konoiki. a hiki i kahi i hoomakai. Ma ia Ahana 4 Eka 234 Anana.

Ahana 2. Pahale. Chomaka ma ke kiki Hikina Kuma. o keia a e holo. He. 80 No. 1. Haul. 92 fanku ma ke Kanakaole alaila A. 22 1/2 No. 1. Haul. 12 1/2 fanku. ma ke kai; alaila A. 77 3/4 No. 2. Haul. 01 fanku ma ke Kanakaole; alaila He. 17 No. 1. Haul. 19 fanku ma ke Konoiki. Ma ia Ahana 267 Anana.

Sept 27. 1851.

P. W. Meyer
Surveyor

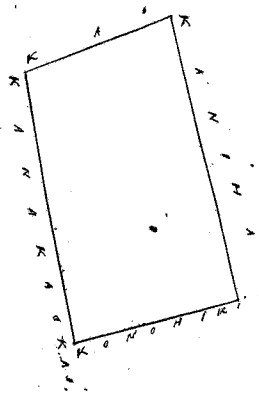

4 234
4 267
4 581

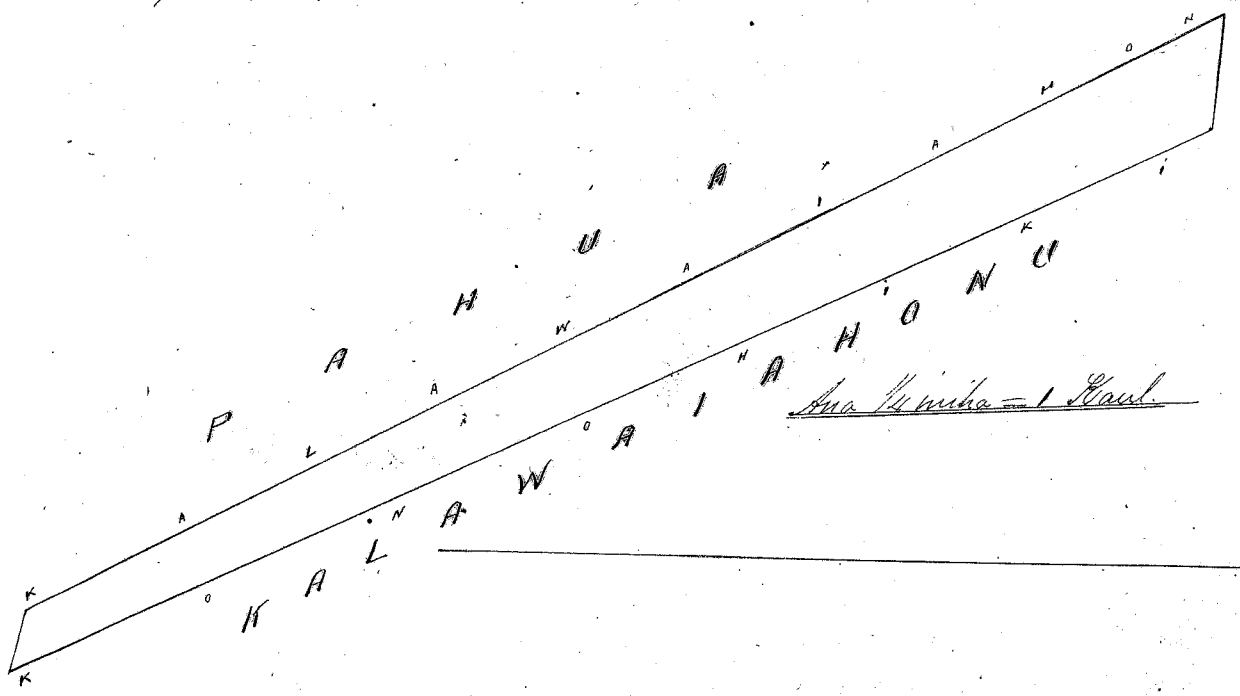

Aia 3/4 mika = 1 Haul.

Uku Pau Loa

16.00

W. L. Lee

Honolulu October 1. 1851.

Ioane Li M. Smith
G. M. Robertson J. Kekaulaoo

Hulu 10850. Walea.

Pauaka Kalaupapa Moloai.

Aia no Walea. Pauaka ili Kalaupapa Moloai.

Ahana 1. Pahale. Chomaka ma ke kiki Konoiki. Ahuni o keia a e holo. He. 23 1/4 No. 3. Haul. 12 fanku. ma ke Kanakaole; alaila He. 85 No. 1. Haul. 88 fanku. ma ke Konoiki; alaila A. 44 1/4 No. 2. Haul. 30 fanku. ma ke Konoiki; alaila He. 88 3/4 No. 1. Haul. 78 fanku. ma ke Kanakaole. 3 Anana, a hiki i kahi i hoomakai. Ma ia Ahana 490 Anana.

Ahana 2. Walea. Chomaka ma ke kiki Hikina Kuma. o keia a e holo. A. 37 No. 14. Haul. 04 fanku. ma ke Kalawaiakona; alaila He. 3 3/4 No. 14. Haul. 93 fanku. ma ke Konoiki; alaila A. 68 No. 1. Haul. 63 fanku ma ke Konoiki; a hiki i kahi i hoomakai. Ma ia Ahana 7 Eka 194 Anana.

Sept 27. 1851.

P. W. Meyer
Surveyor

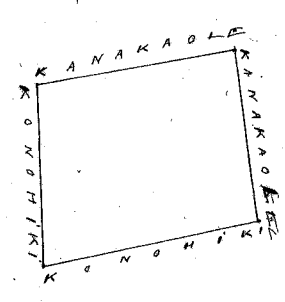
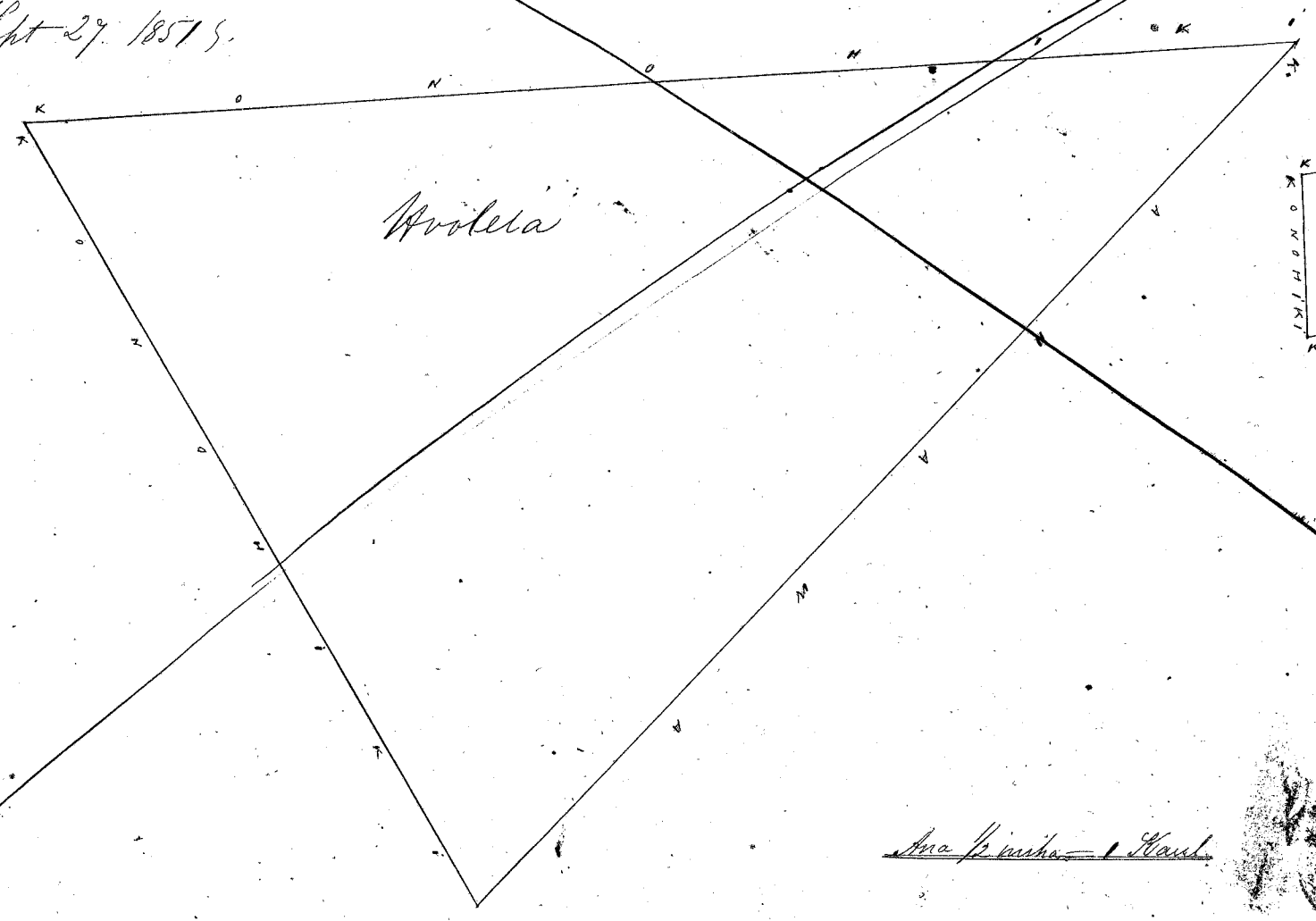

Enana awao 588 7/7.

Aia 3/4 mika = 1 Haul.

Uku Pau Loa

17.00

Honolulu October 1. 1851.

Ioane Li M. Smith
G. M. Robertson J. Kekaulaoo

Kele 9836. Kalawaiahoou

Ahuli, Kalaupapa, Moohai.

Aina no Kalawaiahoou, Ahuli i Kalaupapa, Moohai.

E hoomaka ana ke kahi Kihuna, o keia aina a e holo. A $29\frac{1}{4}$ Ho. 28 Haul. 70 fanku. ma ke Kouhiki, alaila He $33\frac{1}{2}$ Ho. 2 Haul. 40 fanku. ma ke Kouhiki, alaila He $27\frac{1}{2}$ Ho. 28 Haul. 20 fanku. ma ke Kouhiki, alaila A $76\frac{1}{2}$ Ho. 1 Haul. 27 fanku. ma ke Kouhiki, a hiki i kahi i hoomakai. Ma ia Apana 4 Oka 234 Anana.
Sept 27, 1857.

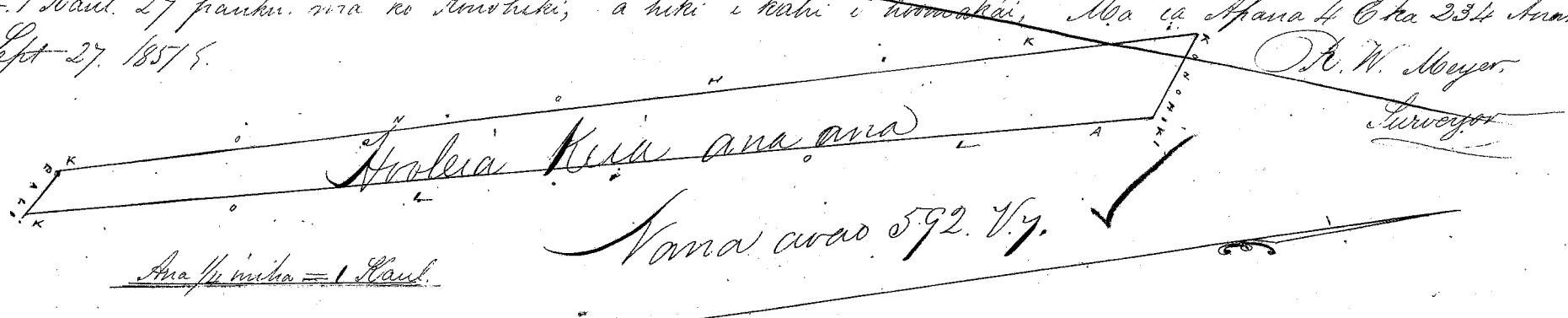

P. W. Meyer
Surveyor

Uku Pau Loa \$6.00

Honolulu October 1, 1857.

G. M. Robertson
Lawyer

J. H. Smith
J. Kikaulaheo

Kele 8961. Kamaoale

Pauaka, Kalaupapa, Moohai.

Kamaoale, Pauaka i Kalaupapa, Moohai.

E hoomaka ana ke kahi Kihuna Kama o keia aina a e holo. A. 2 Haul. 13 fanku. ma ke Kouhiki, alaila A $80\frac{1}{2}$ Ho. 1 Haul. 25 fanku. ma ke Kouhiki, alaila A $12\frac{1}{4}$ Ho. 2 Haul. 99 fanku. ma ke Kouhiki, alaila He $75\frac{1}{2}$ Ho. 4 Haul. 99 fanku. ma ke Kouhiki, alaila He $24\frac{1}{2}$ Ho. 4 Haul. 70 fanku. ma ke Kouhiki, alaila A $28\frac{1}{2}$ Ho. 1 Haul. 20 fanku. ma ke Kouhiki, alaila A. 2 Ho. 79 fanku. ma ke Kouhiki, alaila He. 85 Ho. 2 Haul. 20 fanku. ma ke Kouhiki, a hiki i kahi i hoomakai. Ma ia Apana 2 Oka 275 Anana.
Sept 27, 1857.

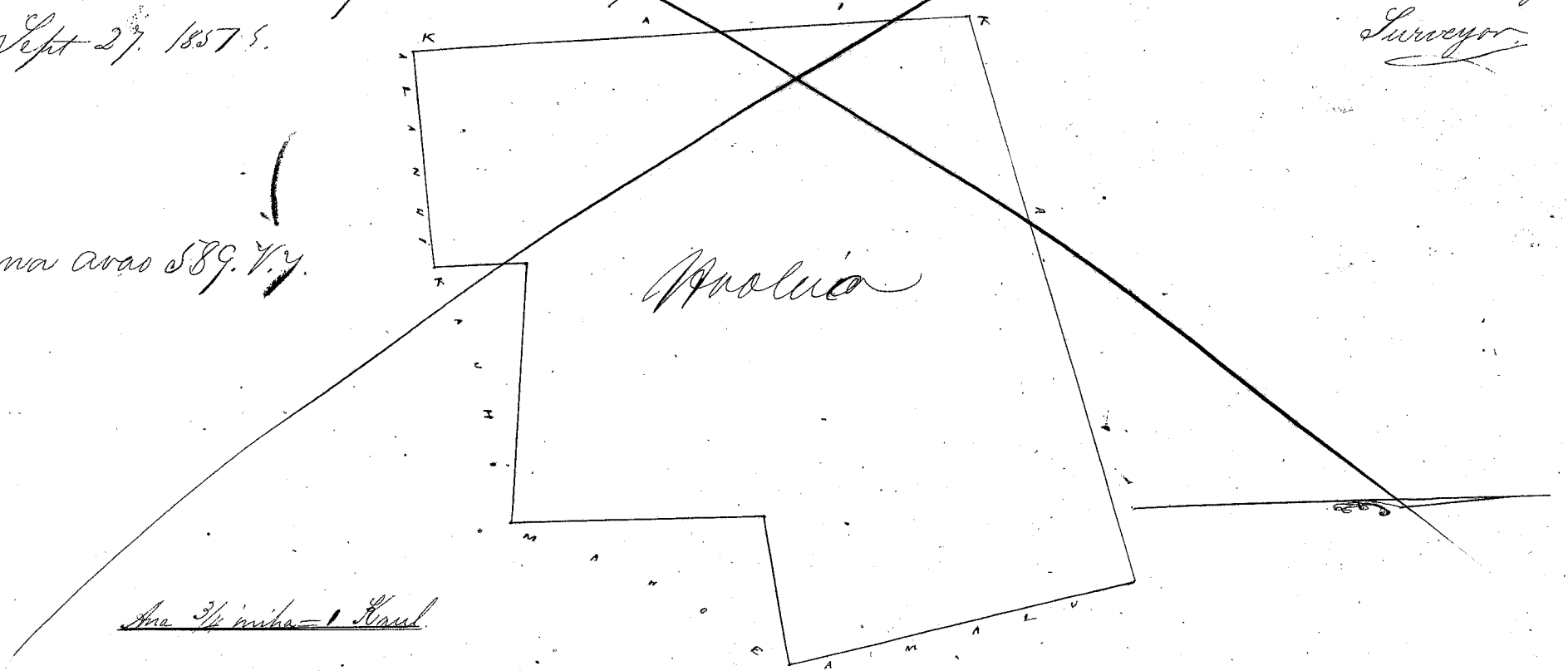

P. W. Meyer
Surveyor

Uku Pau Loa \$5.00

Honolulu October 1, 1857.

Loanele J. H. Smith
G. M. Robertson J. Kikaulaheo

Kele 8605. Kalaouku

Ohia, Kalaupapa, Moohai.

Aina no Kalaouku, Ohia i Kalaupapa, Moohai.

Apana 1. E hoomaka ana ke kahi Kouhano Akau, o keia aina a e holo. He $11\frac{1}{4}$ Ho. 11 Haul. 90 fanku. ma ke Kouhiki, alaila A $61\frac{3}{4}$ Ho. 3 Haul. 40 fanku. ma ke Kouhiki, alaila A 13 Ho. 3 Haul. 60 fanku. ma ke Kouhiki, alaila A $76\frac{1}{2}$ Ho. 3 Haul. $31\frac{1}{2}$ fanku. ma ke Kouhiki, a hiki i kahi i hoomakai. Ma ia Apana 3 Oka 450 Anana.

Apana 2. E hoomaka ana ke kahi Kouhano Akau, o keia aina a e holo. A $58\frac{1}{2}$ Ho. 75 fanku. ma ke Kouhiki, alaila He. 40 Ho. 2 Haul. 7 fanku. ma ke Kouhiki, alaila He. 75 $\frac{1}{2}$ Ho. 1 Haul. 61 fanku. ma ke Kouhiki, alaila A. 14 Ho. 1 Haul. 66 fanku. ma ke Kouhiki. Ma ia Apana 2 $2\frac{1}{2}$ Anana.
Sept 27, 1857.

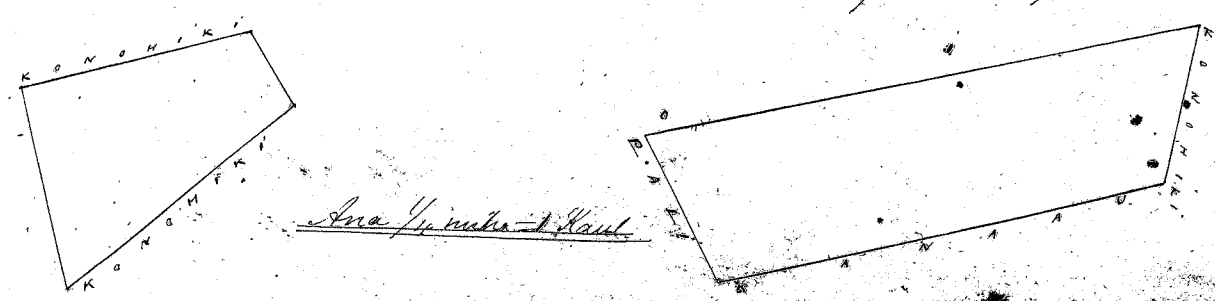

Aina 3/4 inika = 1 Haul.

Aina 1/4 inika = 1 Haul.

P. W. Meyer
Surveyor

Uku Pau Loa

\$6.00

W. L. Lee

G. M. Robertson

J. H. Smith
J. H. Kaulahao

Honolulu October 1 1851

Helu 9838 Mooinua

Muli Kabaupapa Moolikai

Aina mo Mooinua. Muli ili Kabaupapa Moolikai.

Ahana 1. Kula. Chomaka ma ke kiki Komohana. Akau. o keia a e holo. He 29^o 20' Naul. 70 fanku ma ke
Waihealua. alaila He 42^o 10' Naul. 70 fanku. ma ke Pali. alaila He 24^o 22' Naul. 55 fanku. ma ke Moaino. alaila He 81^o 34' Naul.
2 Naul. 38 fanku. ma ke Konoehiki. a hiki i kahi i hoimakai. Moa ia Ahana 2 Eka 980 Anana.

Ahana 2. Kula. Chomaka ma ke kiki Komohana. Akau. o keia a e holo. He 14^o 10' Naul. 72 1/2 fanku. ma ke Konoehiki.
alaila He 88^o 14' Naul. 64 fanku. ma ke Konoehiki. alaila He 7^o 6' Naul. 60 fanku. ma ke Konoehiki. alaila He 88^o 14' Naul.
60 fanku ma ke Konoehiki. a hiki i kahi i hoimakai. Moa ia Ahana 9 Eka 182 Anana.

Sept 27. 1851

P. W. Meyer
Surveyor

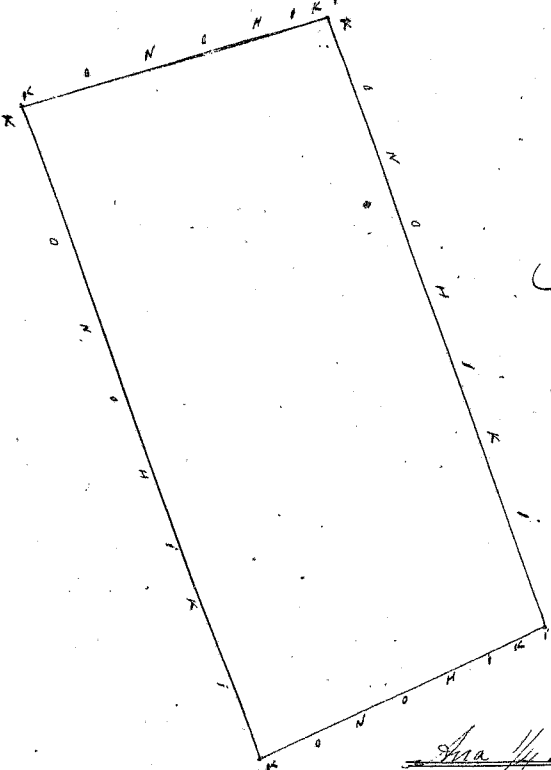

Mooleia Keia ana ana
Kana awa 593 1/2

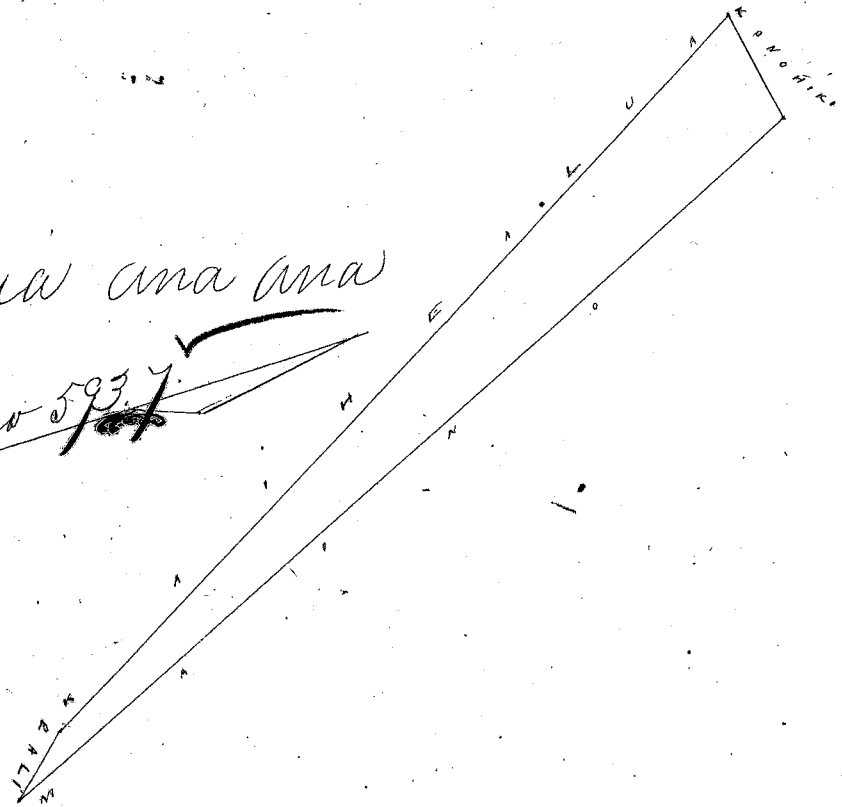

Uku Pau Loa

\$7.00

Honolulu October 1 1851

Loaudi J. H. Smith
G. M. Robertson J. H. Kaulahao

Helu 2402 Pulewa

Kabaupapa Moolikai

Pahala Pulewa. Kabaupapa. Moolikai.

Chomaka ma ke kiki Komohana Kemia o keia aina a e holo. He 83^o 5^o 2' Naul. ma ke Konoehiki. alaila He 63^o 5^o Naul. 25 fanku ma ke Moaino. alaila He 83^o 5^o 2' Naul. ma ke Konoehiki. alaila He 63^o 5^o 1' Naul. 25 fanku. ma ke Konoehiki.
a hiki i kahi i hoimakai. Moa ia Ahana 1/4 Eka.

Sept 27. 1851

P. W. Meyer
Surveyor

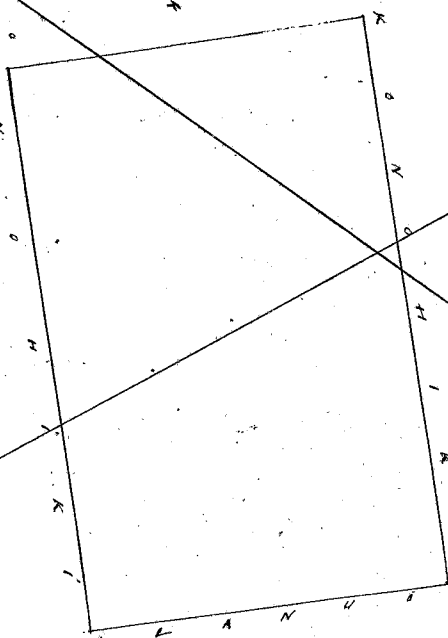

1/2 inch = 1 fanku

Uku Pau Loa

\$4.00

Honolulu October 1 1851

Loaudi J. H. Smith
G. M. Robertson J. H. Kaulahao

and docters Kaulahao, and Kaulahao
H.K.

Kulu 11233. Nēpio Haiaka. Kalaupapa Mōlōkai.

Nēpio. Haiaka ili Kalaupapa Mōlōkai.
 Chomaka ma ke kipi Kōmohana Akau, o keia aina a e holo ʻōe 14 3/4 ʻōi 23 Kaul. 85 pauna ma ke Kūpa. alaila ʻōe 5
 ʻōi 3 Kaul. 35 pauna ma ke Pāli: alaila A 17 1/4 ʻōi 25 Kaul. 60 pauna ma ke Pāua. alaila A 60 1/4 ʻōi 2 Kaul. 0 6 1/2
 pauna ma ke Mānu: a hiki i kahi i hōmakai Mōa ia Apana 3 Eka 80 7 Anana. R. W. Meyer
 Sept 27, 1857. Surveyor

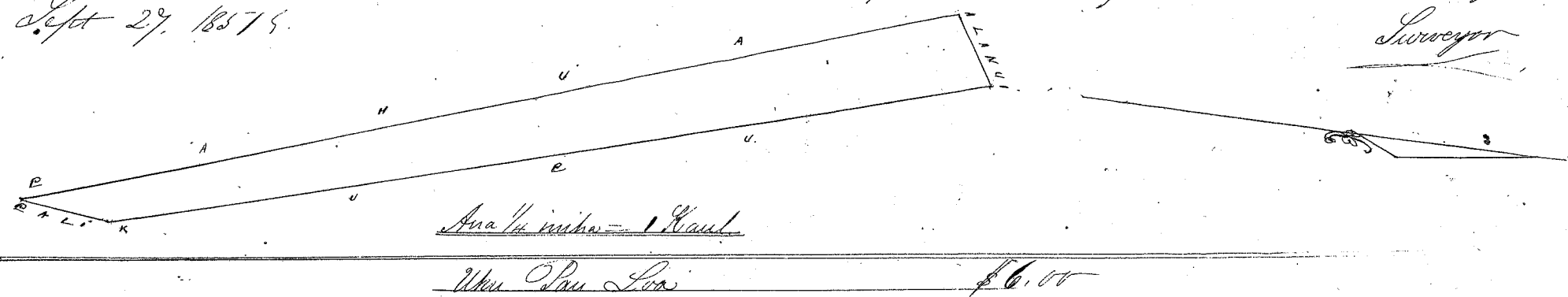

Honolulu October 1 1857. W. L. Lee
G. M. Robertson J. H. Smith
Loaned to J. Kekaulāhoo

Kulu Keala. Haiaka. Kalaupapa Mōlōkai.

Keala. Haiaka ili Kalaupapa Mōlōkai.
 Chomaka ma ke kipi Kōmohana Akau, o keia aina a e holo ʻōe 22 1/2 ʻōi 2 Kaul. 60 pauna ma ke Kōmōhaka.
 alaila ʻōe 2 1/2 ʻōi 11 Kaul. 90 pauna ma ke Pāli: alaila A 22 1/2 ʻōi 3 Kaul. 60 pauna ma ke Kōmōhaka: alaila
 A 24 1/4 ʻōi 7 Kaul. 0 5 1/2 pauna ma ke Kai: a hiki i kahi i hōmakai; Mōa ia Apana 14 Eka 78 7 Anana. R. W. Meyer
 Sept 27, 1857. Surveyor

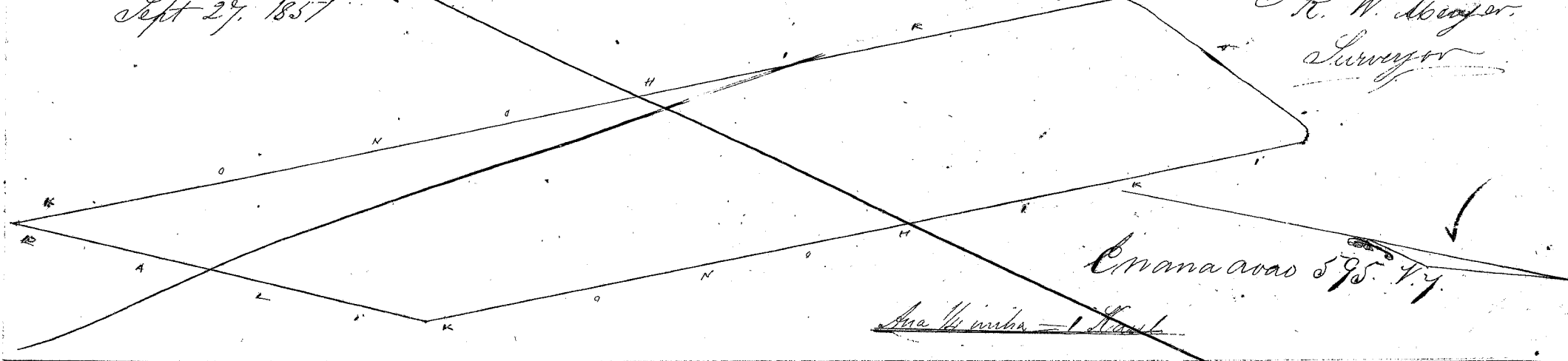

Honolulu October 1, 1857. Loaned to J. H. Smith
G. M. Robertson J. Kekaulāhoo

Kulu Kāhāua. Kūkiō. Kalaupapa Mōlōkai.

Aina mo Kāhāua. Kūkiō ili Kalaupapa Mōlōkai.
 Apana 1. Pahala. Chomaka ma ke kipi Kūkiō Kōma, o keia a e holo A 5 ʻōi 2 Kaul. 37 pauna ma
 ke Pāuaa. alaila ʻōe 8 1/2 ʻōi 1 Kaul. 27 pauna ma ke Pāuaa. alaila ʻōe 1/2 ʻōi 2 Kaul. 58 pauna ma ke Kai;
 alaila A 7 9/4 ʻōi 1 Kaul. 5 9/4 pauna ma ke Mānu: a hiki i kahi i hōmakai; Mōa ia Apana 40 6/3 Anana
 Apana 2. Kūka. Chomaka ma ke kipi Kūkiō Kōma, o keia aina a e holo A 7 3/4 ʻōi 3 Kaul. 94 pauna.
 ma ke Ohū. alaila ʻōe 38 1/2 ʻōi 8 Kaul. 30 pauna ma ke Kōmōhaka: alaila ʻōe 9 3/4 ʻōi 7 Kaul. 20 pauna ma
 ke Ohū. alaila ʻōe 5 2 ʻōi 11 Kaul. ma ke Kāhāua: a hiki i kahi i hōmakai; Mōa ia Apana 7 Eka
 738 Anana Sept 27, 1857. R. W. Meyer
Surveyor

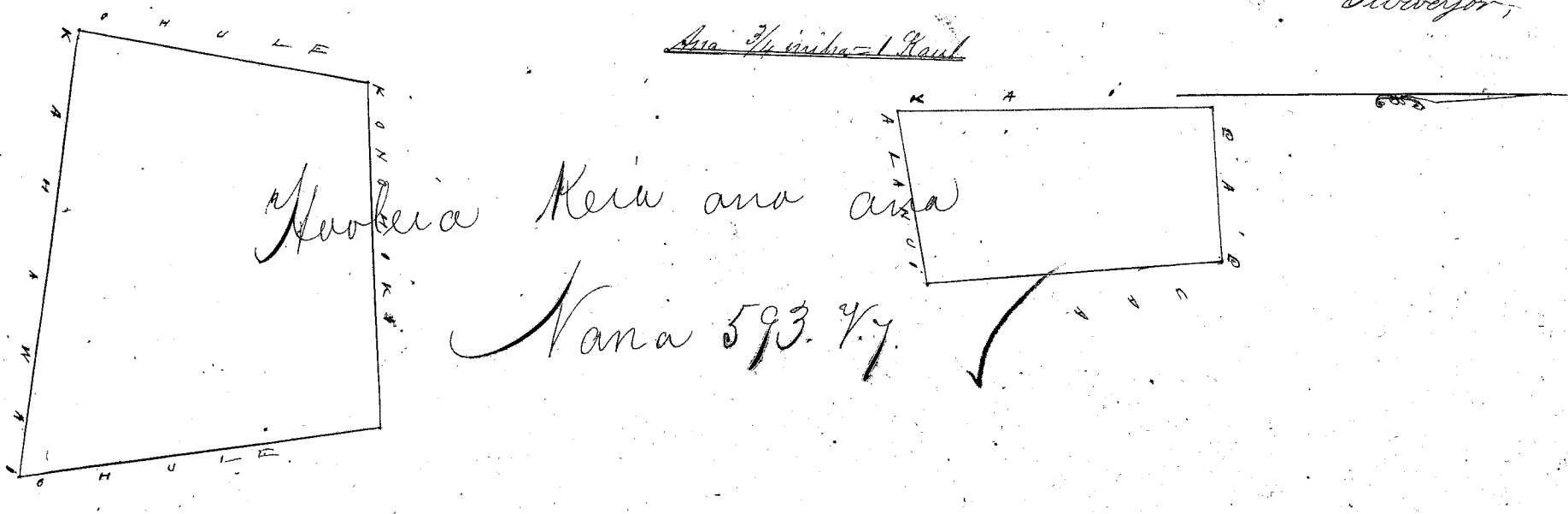

Kūkiō Keia ana ana
 Nana 593. 4. 7

Ana 1/2 inaha = 1 Kaul.

Uku Pau Loa

\$7.00

Honolulu October 1. 1857

G. M. Robertson H. Smith
I. Kikaulakas

Helu 5010 B Amalu

Ahuli Kalaupapa Moloakai

Aina ma Amalu, Ahuli i Kalaupapa Moloakai.

Ahana 1. Chomaka ma ke kahi Komohana. Aha, a e holo. He 165° Hei 24 Haul. 90 paku ma ke Konoiki, alaila A 42 1/2 Hei 3 Haul. 80 paku. ma ke Pali: alaila A 19 1/2 Hei 23 Haul. 85 paku ma ke Kapaoloi: alaila Hei 7 Hei 2 Haul. ma ke Konoiki, a hiki i kahi i hoomakai. Ma ia Ahana 5 Eka 428 Anana.

Ahana 2. Pahale. Chomaka ma ke kahi Komohana Aha, a e holo. A 88 Hei 49 paku ma ke Hanakaoe, alaila He 9 1/2 Hei 3 Haul. 79 1/2 paku. ma ke Konoiki: alaila He 86 1/2 Hei 53 1/2 paku ma ke Mawo: alaila Hei 3 Hei 3 Haul. 82 1/2 paku ma ke Hanakaoe. Ma ia Ahana 240 1/2 Anana

Sept 27 1857

J. W. Meyer
Surveyor

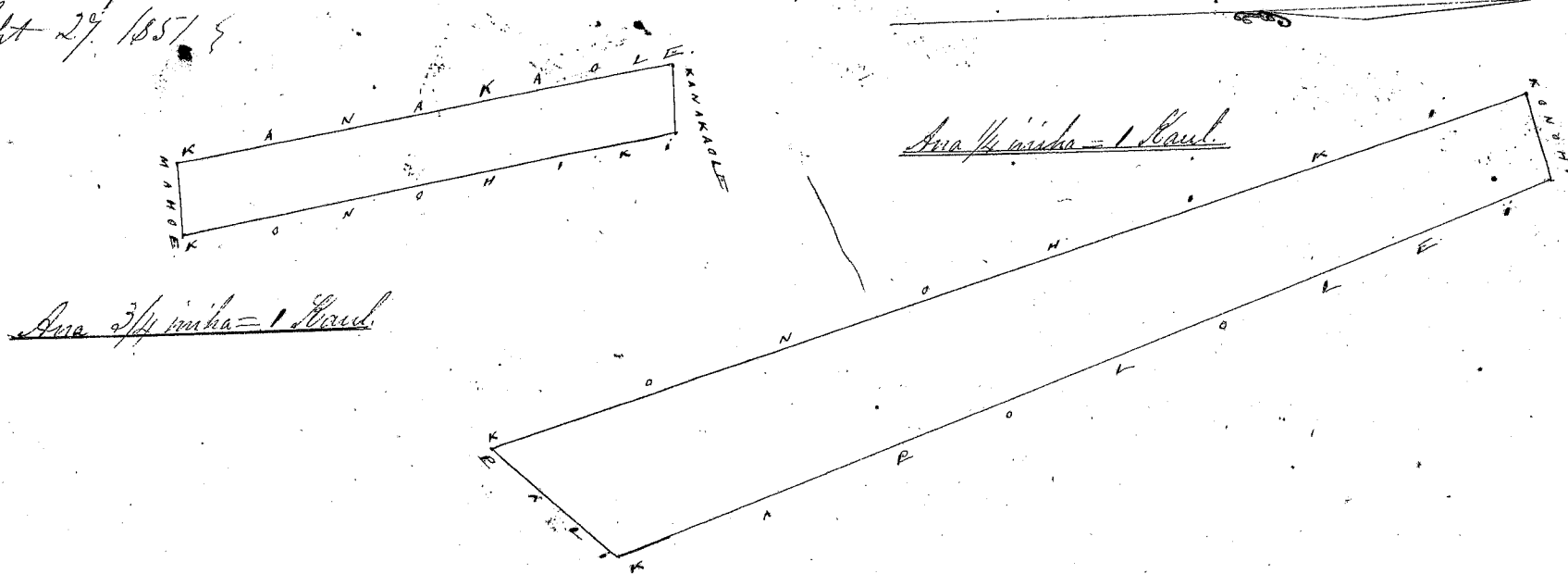

Uku Pau Loa

\$7.00

Honolulu October 1. 1857

W. L. Lee
G. M. Robertson H. Smith
I. Kikaulakas

Helu 3764 Alaala

Kahananui 37545 Wailepai Kaanapali Maui

Ahana 1. Kula ma Wailepai Kaanapali Maui.

Amended Award
Sept 24 1855

Chomaka ma ke kahi Kona Kikina, a e holo. A 76° 30 Hei 13.18 H. ma ka aina o Konoiki: A 33° 45 Hei 6.61 H. ma ke Maui Hei 13° 30 Hei 10.24 H. ma ka aina o Konoiki: He 6° 45 Hei 5.75 H. ma ka aina o Konoiki, a hiki i kahi i hoomakai: 6 2/3 Eka

Ahana 2. Kula ma Wailepai.

Chomaka ma ke kahi Kona Kikina, a e holo. A 44° 30 Hei 4.24 H. ma ka aina o Konoiki: A 66° 45 Hei 3.33 H. ma ka aina o Konoiki: He 36° 30 Hei 4.83 H. ma ke Maui: He 72° 30 Hei ma ka aina o Konoiki, a hiki i kahi i hoomakai: 18 2/3 Eka

Ahana 3. Kula wala ma Wailepai.

Chomaka ma ke kahi Maui Komohana, a e holo. He 15 Hei 0.80 H. ma ka aina o Konoiki: A 87° 45 Hei 4.53 H. ma ka aina o Konoiki: He 85° 15 Hei 2.60 H. ma ka aina o Konoiki: A 13 Hei 1.46 H. ma ka aina o Konoiki: He 85° 30 Hei 7.60 H. ma ka aina o Konoiki, a hiki i kahi i hoomakai: 58 1/10 Eka

Ahana 4. Kula wala ma Wailepai.

Chomaka ma ke kahi Maui Komohana, a e holo. A 63 Hei 0.93 H. ma ka aina o Konoiki: A 40° 30 Hei 1.22 H. ma ka aina o Konoiki: He 40° 30 Hei 1.43 H. ma ka aina o Konoiki: He 52 Hei 2.72 H. ma ke Pali: A 15 Hei 1.48 H. ma ka aina o Konoiki, a hiki i kahi i hoomakai: 3 1/10 Eka

Ahana 5. Kula wala ma Kahananui.

Chomaka ma ke kahi Kona Komohana, a e holo. A 12° 15 Hei 0.47 H. ma ka aina o Kahananui: A 68° 45 Hei 3.20 H. ma ke Kahananui: He 70 Hei 3.49 H. ma ke Pali: He 70° 30 Hei 2.20 H. ma ka aina o Konoiki: A 85° 30 Hei 4.07 H. ma ka aina o Konoiki, a hiki i kahi i hoomakai: 7 1/10 Eka

Kaanapali. Noe 16. 1857

J. Fuller
Luna ana aina.

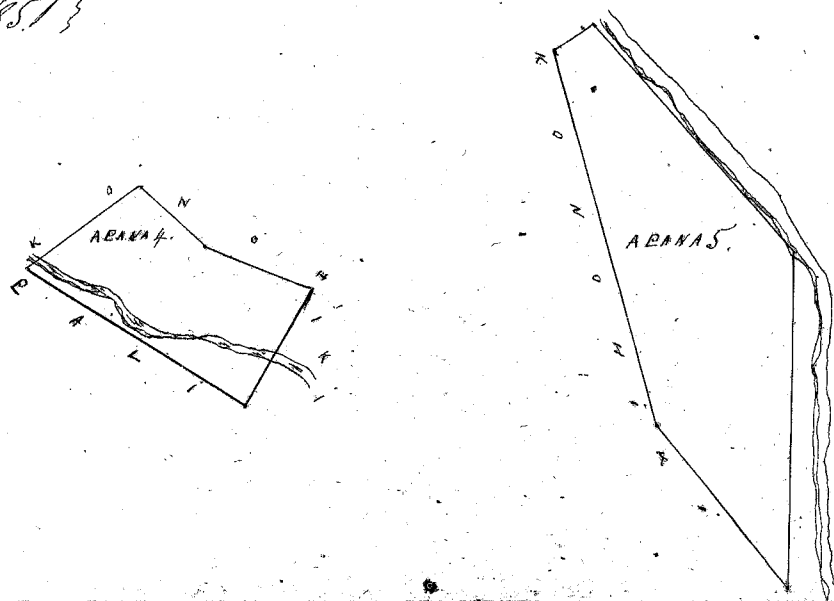

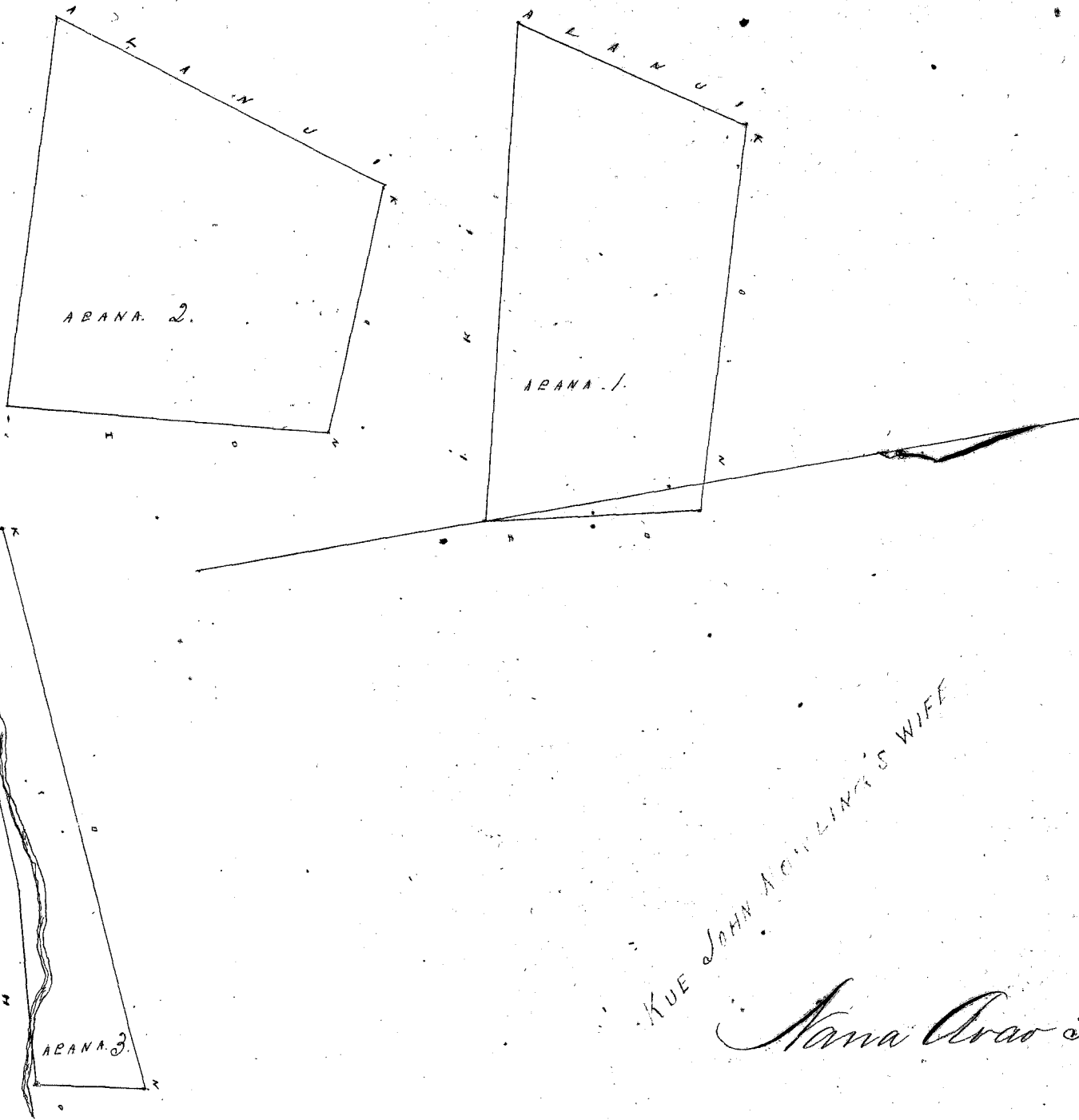

KUE JOHN A. LINDY'S WIFE

Mana Arao 375 V. 5

Wai Pau Loo \$12.00

W. L. Lee

Honolulu October 13. 1857.

Loaudi G. M. Robertson J. H. Smith I. Kekaulahao

Kulu 4807 Nika V 369 15

Waipai Kaanapali Maui

Apana 1. Kula wala ma Waipai, Kaanapali, Maui. Chomaka ma ke kahi Kuaa Kikina, a e holo Ke 43 Komohana 2.06 Hh. ma ka aina o Konohehi, A 68 No. 3. 98 Hh. ma ka Pali, A 77 15 No. 2. 27 Hh. ma ka Pali, Ke 82 15 Komohana 2.50 Hh. ma ka Pali, A 47 15 No. 2. 03 Hh. Ke 78 Komohana 3. 24 Hh. ma ka Pali, A 46 30 Ke 3. 90 Hh. ma ka Pali, Ke 54 15 Ke 2. 64 Hh. ma ka Pali, Ke 65 30 Kikina 6. 00 Hh. ma ka Pali, Ke 87 30 Kikina 2. 94 Hh. ma ka Pali, a hiki i kahi i hoomakai, 1 7/10 Eka.

Apana 2. Kula wala ma Maaloanui, Chomaka ma ke kahi Kema Komohana, a e holo, A 29 30 Ke 3. 03 Hh. ma ka aina o Hauka, Ke 57 30 Ke 5. 00 Hh. ma ka Pali, Ke 80 Ke 2. 77 Hh. ma ka Pali, Ke 9 30 Ke 1. 34 Hh. ma ka aina o Huala, A 83 45 No. 4. 44 Hh. ma ka Pali, A 61 Komohana 3. 24 Hh. ma ka Pali, A 86 30 Komohana 1. 13 Hh. ma ka Pali, a hiki i kahi i hoomakai, 1 1/2 Eka.

Apana 3. Pahale, a me ke Kula ma Maaloanui. Chomaka ma ke kahi Kema Komohana, a e holo, A 26 30 Ke 9. 35 Hh. ma ka Maaloanui, Ke 72 Ke 8. 35 Hh. ma ka aina o Konohehi, Ke 17 No. 11. 18 Hh. ma ka aina o Konohehi, A 65 15 No. 3. 59 Hh. ma ka aina o Konohehi, A 59 15 No. 6. 30 Haul. ma ka aina o Konohehi, a hiki i kahi i hoomakai, 9 1/10 Eka.

Apana 4. Kula wala ma Maaloanui, Chomaka ma ke kahi Kuaa Kikina, a e holo A 46 30 No. 6. 62 Haul. ma ka aina o Konohehi, Ke 63 No. 2. 18 Haul. ma ka aina o Konohehi, Ke 29 30 Ke 3. 82 Haul. ma ka Waipai, A 73 15 Ke 3. 53 Haul. ma ka aina o Konohehi, a hiki i kahi i hoomakai 1 3/10 Eka.

Apana 5. Kula wala ma Maaloanui, Chomaka ma ke kahi Kuaa Komohana, a e holo A 83 30 Ke. 7. 88 Haul. ma ka Pali, Ke 14 45 Ke 4. 00 Haul. ma ka Pali, A 89 No. 8. 25 Haul. ma ka aina o Konohehi, A 12 30 No. 2. 85 Haul. ma ka aina o Keliapu, a hiki i kahi i hoomakai 2 3/4 Eka.

*Kaanapali
Nov 21. 1857*

*J. Fuller
Luna ana aina*

*Waipai Kuaa Kikina
E mana Arao 37 15
Pia ka Pali 309
13284. 182. A. 9. 1/2*

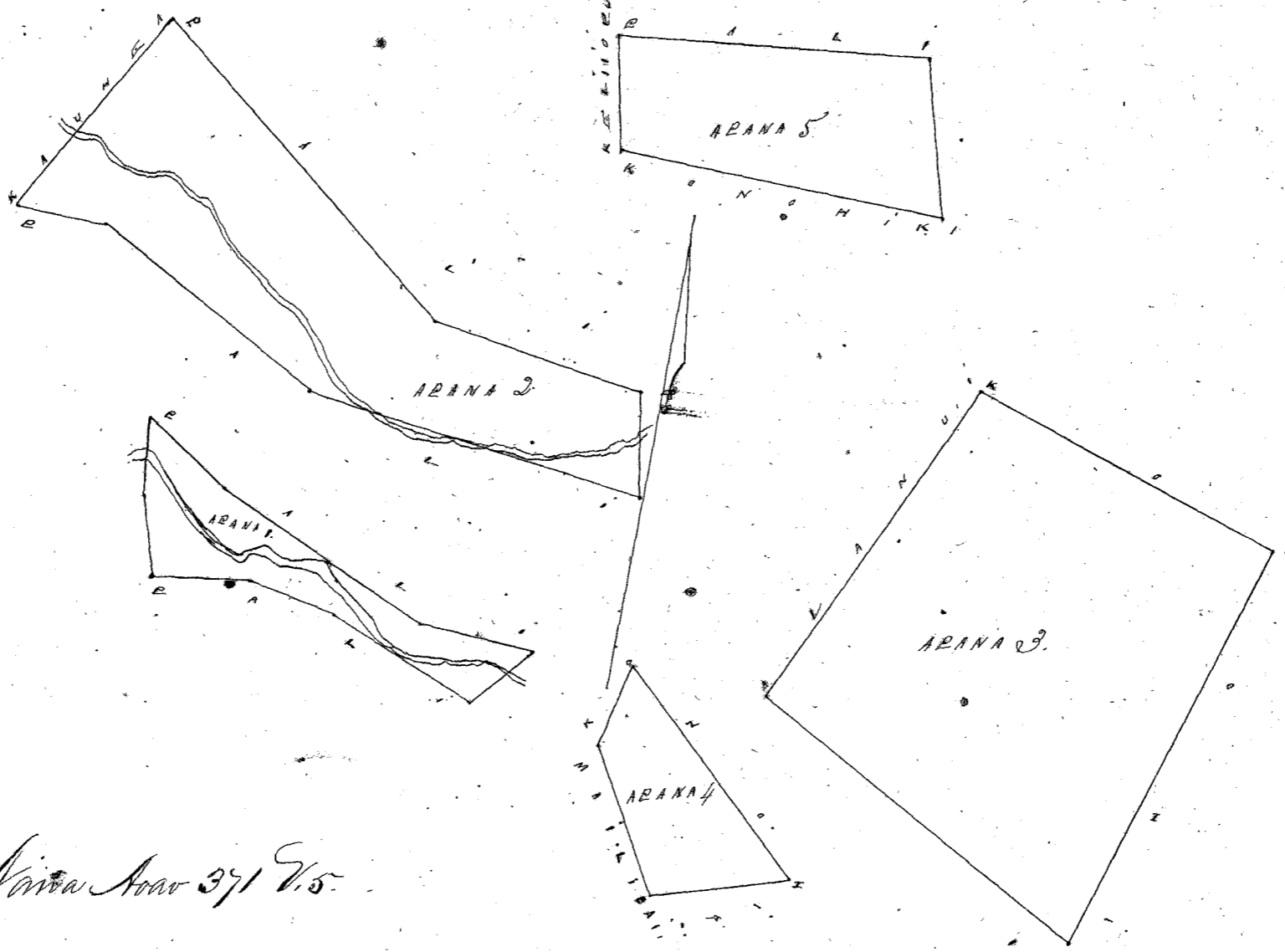

Keleka Awa 371 V. 5.

Uku Pau Loa \$10.00

Honolulu October 13. 1857.

W. L. Lee
 J. M. Robertson
 Loane
 J. H. Smith
 J. Kikaulaha

Keleka 6460 Keleka

Kaunakakai Kaunakakai

Apana 1. Kalo ma Kaunakakai; Kaunakakai; Kaunakakai; Kaunakakai.
 Chomaka ma ke Kalo Kaunakakai. a e holo Ke 10 15 Ke 0. 61 Kaul. ma ka aina o Kekeo. A 85 15 Ke 1. 96 Kaul. ma ka aina o Pimoku. A 26 30 Ke 33 Kaul. ma ka aina o Pimoku. A 15 15 Ke 1. 57 Kaul. ma ke Kahawai. Ke 72 30 Ke 1. 78 Kaul. ma ke Kahawai. a hiki i kahi i hoomakahi 1/100 Eka.

Apana 2. Kalo ma Oia. Chomaka ma ke Kalo Kaunakakai. a e holo Ke 23 30 Ke 1. 82 Kaul. ma ka aina o Pimoku. Ke 42 30 Ke 1. 94 Kaul. ma ka aina o Kaunakakai. A 19 30 Ke 1. 32 Kaul. ma ka aina o Pimoku. A 39 45 Ke 1. 81 Kaul. ma ka aina o Pimoku. Ke 77 Ke 1. 16 Kaul. ma ka aina o Pa. A 60 Ke 1. 70 Kaul. ma ke Kahawai. a hiki i kahi i hoomakahi 32/100 Eka.

Kaunakakai
 Aperila 23. 1857

J. Keller
 Luna ana aina

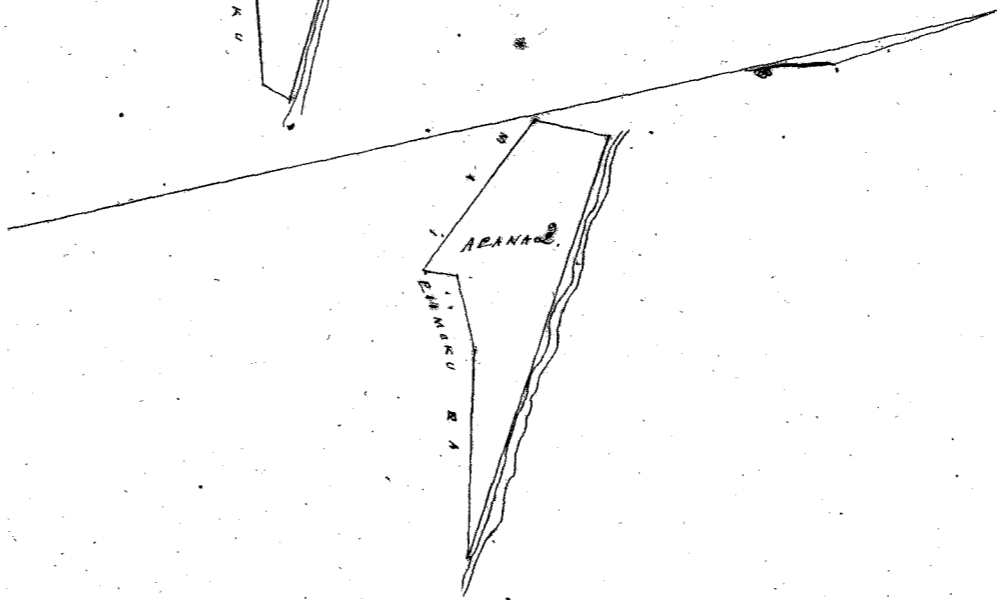
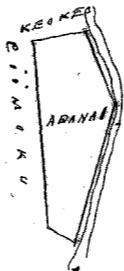

Uku Pau Loa \$4.00

Honolulu - October 13. 1857.

W. L. Lee
 J. M. Robertson
 Loane
 J. H. Smith
 J. Kikaulaha

Keleka 6441 Keleka

Kaunakakai Kaunakakai

Apana 1. Kalo ma Kaunakakai; Kaunakakai; Kaunakakai.
 Chomaka ma ke Kalo Kaunakakai. a e holo A 4 16 Ke 1. 98 Kaul. ma ka aina o Pimoku. A 26 30 Ke 1. 33 Kaul. ma ka aina o Kekeo. Ke 60 Ke 1. 30 Kaul. ma ke Kahawai. Ke 14 30 Ke 1. 56 Kaul. ma ka aina o Pimoku. A 81 15 Ke 1. 74 Kaul. ma ka Pali. a hiki i kahi i hoomakahi 7/10 Eka.

Apiana 2. Kalo a Laau. ma Kaunakahi.
 Chomaka ma ke kahi Akau Komohana a e holo He 76° 30' Ki 2.40 Kaul. ma ka aina o Kauhiki He 49° 30'
 Kikina 99 Kaul. ma ka aina o Kauhiki He 84° 30' Kikina 2.42 Kaul. ma ka aina o Kauhiki He 3° He 1.21
 Kaul. ma ka aina o Kauhiki He 72° 45' Komohana 1.30 Kaul. ma ke Kahawai. A. 69° 45' Komohana 4.40 Kaul.
 ma ke Kahawai. A. 1° 30' Komohana 1.33 Kaul. ma ke Kahawai. a hiki i kahi i hoomakāi 8 2/100 Eka.

Kaunakahi
 Aperila 25 1857 }

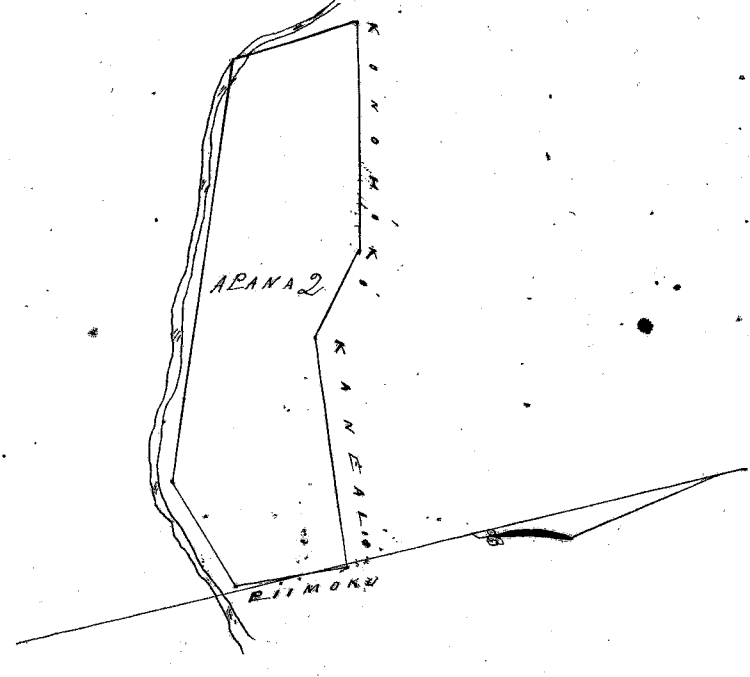
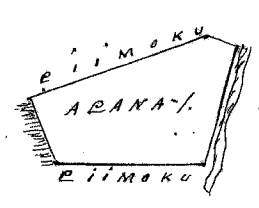

J. Fuller
 Luna ana aina

Uku Pau Loa \$5.00

W. L. Lee
 G. M. Robertson J. H. Smith
 Loane I. Kakaulaka

Honolulu October 13 1857 }

Helu 3801 Super

Kaunakahi Kaunakahi Akau

Apiana 1. Pahala ma Kaunakahi.
 Chomaka ma ke kahi Akau Komohana a e holo He 35° 30' Ki 2.91 Kaul. ma ka aina o Moiki He 36° Komohana
 2.21 Kaul. ma ka aina Moiki. A. 58° 15' Komohana 1.49 Kaul. ma ka aina o Keliopu. A. 38° Kikina 2.47 Kaul.
 ma ke Kai. A. 32° 15' Komohana 1.59 Kaul. ma ke Kai. A. 31° Kikina 31 Kaul. ma ka aina o Moiki a hiki
 i kahi i hoomakāi 4/10 Eka

Apiana 2. Hula wala ma Kaunakahi. Chomaka ma ke kahi Kema Komohana. a e holo
 He 80° 30' Kikina 1.63 Kaul. ma ke Pali. A. 39° 30' Kikina 2.79 Kaul. ma ke Pali o Kauhiki. A. 55° 30' Komohana 1.65
 Kaul. ma ke Pali. He 40° Komohana 2.66 Kaul. ma ke Pali. a hiki i kahi i hoomakāi 45/100 Eka.

Apiana 3. Hula wala ma Kaunakahi. Chomaka ma ke kahi Kema Komohana a e holo
 A. 38° 30' Kikina 2.79 Kaul. ma ka aina o Kapapuwai. He 62° Kikina 9.12 Kaul. ma Kaunakahi. He 38° 30' Komohana
 3.24 Kaul. ma ka aina Kauhiki. A. 59° 30' Komohana 9.03 Kaul. ma ka aina o Kauhiki. a hiki i kahi i hoomakāi
 28/100 Eka

Kaunakahi
 Mii 20 1857 }

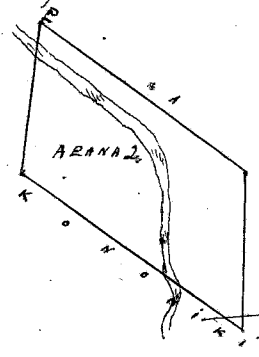

J. Fuller
 Luna ana aina

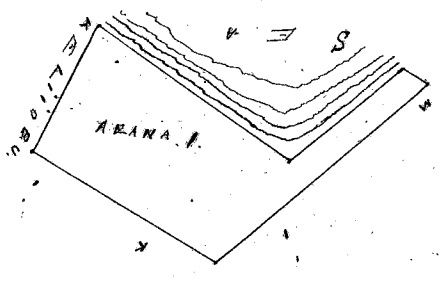
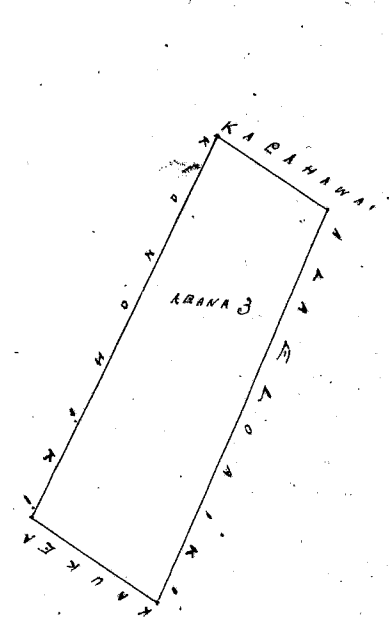

Uku Pau Loa \$7.00

W. L. Lee
 G. M. Robertson J. H. Smith
 Loane I. Kakaulaka

Honolulu October 13 1857 }

Apana 1. Kula wala Maaloaiki. Kananapali. Waau. Chomaka ma ke hiki Akau Kōhina. a e holo A. 63' 30" Komohana 143 Kaul. ma ka Pali. A. 87' 30" Komohana 143 Kaul. ma ka Pali. He 2' 20" Komohana 52 Kaul. ma ka aina. o Kōhiki. He 53' 45" Kōhina 2.66 Kaul. ma ke Kāhawai. A. 67' 45" Kōhina 2.05 Kaul. ma ka aina o Kōhiki. a hiki i kahi i hōmaka'i 43/100 Eka

Apana 2. Kula wala ma Maaloaiki. Chomaka ma ke hiki Kema Komohana a e holo A. 8.15 Kōhina 1.87 Kaul. ma ka aina. o Manuwai. He 87' 30" Kōhina 2.80 Kaul. ma ka Pali. He 37' 15" Kōhina 3.80 Kaul. ma ka Pali. A. 82' Komohana 2.84 Kaul. ma ka aina. o Palina. He 0' 30" Kōhina. 90 Kaul. ma ka aina. o Palina. He 34' 30" Kōhina 1.77 Kaul. ma ka aina. o Palina. He 29' 30" Komohana 1.54 Kaul. ma ka aina. o Meika. A. 39' 30" Komohana 2.74 Kaul. ma ka Pali. A. 2' 30" Kōhina 1.99 Kaul. ma ka Pali. A. 60' Komohana 1.33 Kaul. ma ka Pali. a hiki i kahi i hōmaka'i 136/100 Eka

Apana 3. Kula wala ma Maaloaiki. Chomaka ma ke hiki Akau Komohana. a e holo He 25' 45" Komohana 2.52 Kaul. ma ka aina. o Kau. He 71' Kōhina. 6.69 Kaul. ma ka aina. o Kōhiki. He 61' Kōhina. 5.47 Kaul. ma ka aina. o Kōhiki. A. 18' 15" Kōhina 2.31 Kaul. ma ke Kōhiki. A. 64' 45" Komohana 11.65 Kaul. ma ke Kōhiki. a hiki i kahi i hōmaka'i 146/100 Eka.

Apana 4. Kula wala ma Maaloaiki. Chomaka ma ke hiki Akau Komohana a e holo He 29' 30" Komohana 6.95 Kaul. ma ka aina. o Kāwea He 54' Kōhina 9.38 Kaul. ma ka aina. o Kōhiki. He 52' 15" Kōhina 8.22 Kaul. ma ka aina. o Kōhiki. He 41' 30" Kōhina. 4.38 Kaul. ma ka aina. o Kōhiki. He 46' 30" Kōhina 8.48 Kaul. ma ka aina. o Kau. He 53' 30" Komohana 24.23 Kaul. ma ka aina. o Kōhiki. a hiki i kahi i hōmaka'i. Uko o keia aina 16 2/3 Eka

Apana 5. Kula ma Maaloaiki. Chomaka ma ke hiki Akau Komohana. a e holo He 57' 30" Kōhina 11.70 Kaul. ma Komohana. He 29' 30" Komohana 6.95 Kaul. ma ka aina. o Kāwea. A. 69' Komohana 12.74 Kaul. ma ka aina. o Kōhiki. A. 34' 30" Kōhina 9.41 Kaul. ma ka aina. o Kōhiki. a hiki i kahi i hōmaka'i 99 2/3 Eka.

Kananapali }
May 20. 1857 }

J. Peller.
Luna ma aina

Aina No 373 15.

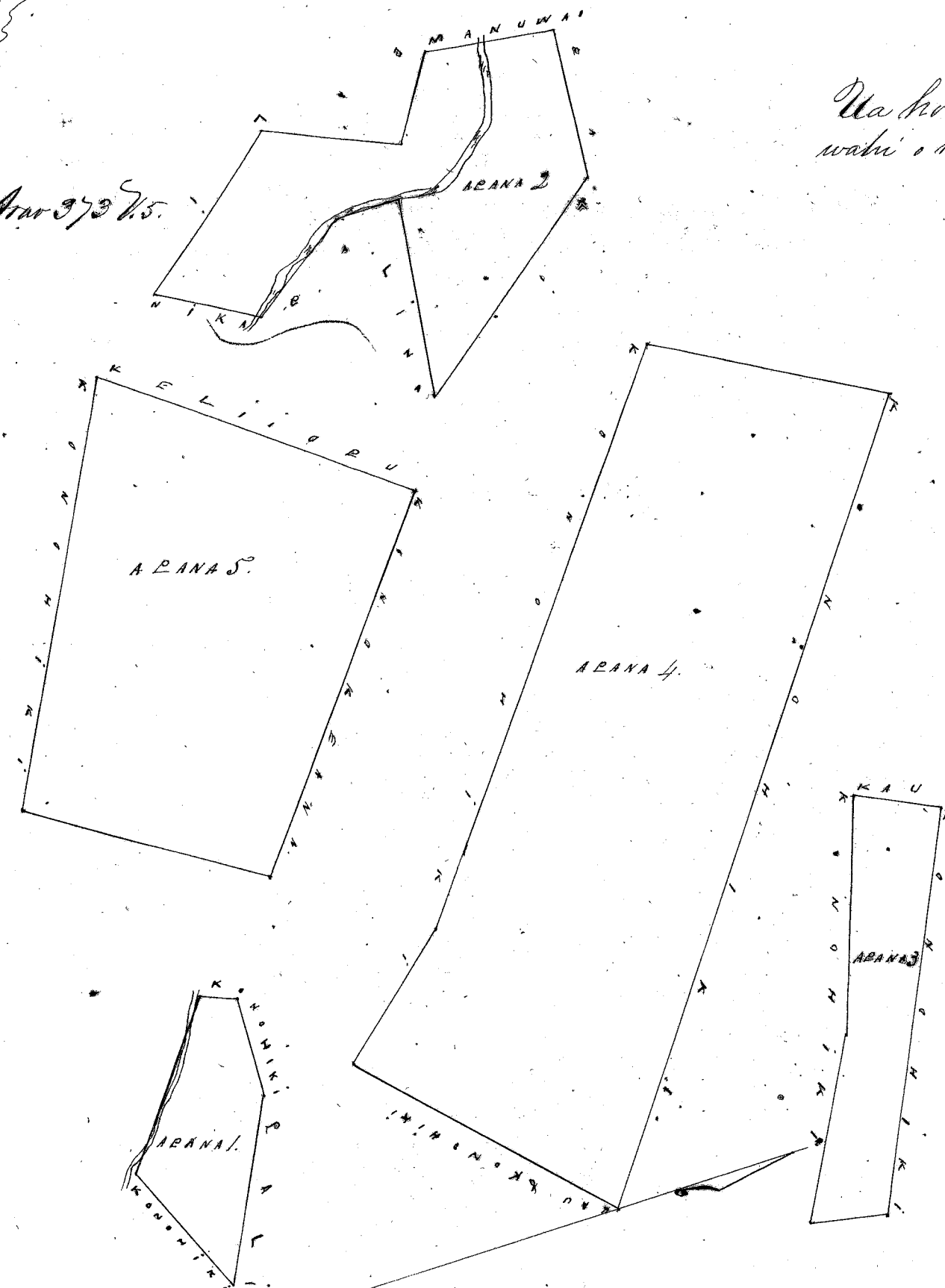

Ua hoolia ka Apana 5, a ma ka wahi o ka Apana 5 ma keia Aina.
J. P. Miller
Kauai

Uku Pau Loa \$15.00

Honolulu October 13. 1857

Wm. Lee
G. M. Robertson J. H. Smith
S. Heaulakas

Helu 3687 Oka Hele 372 1/2 Alaloaiki Kaunapali Maui.

Apana 1. Kula ma Alaloaiki. Kaunapali. Maui.
Chomaka ma ke kahi Kema. Komohana a e holo A. 57 30 Hei 1.66 Kaul. ma ka Pali. He 67 Heikina 4.36. Kaul.
ma ka Pali. He 35 15 Komohana 1.68 Kaul. ma ka aiaa Komohiki. A. 65 Komohana 5.21 Kaul. ma ka Pali. a hiki i
kahi i komakahi 7 3/100 Eka

Apana 2. Kula wala ma Komohana. Chomaka ma ke kahi Kema. Komohana: a e holo He 39 30 Hei 2.83
Kaul. ma ka aiaa Komohiki. A. 57 30 Heikina 4.78 Kaul. ma ka aiaa o Waiuwaia. A. 38 30 Komohana 1.50 Kaul.
ma ka aiaa Komohiki. He 69 Komohana 5.20 Kaul. ma ka aiaa Komohiki. a hiki i kahi i komakahi 1 1/10 Eka

Apana 3. Kula wala ma Komohana. Chomaka ma ke kahi Akau. Heikina. a e holo He 29 15 Komohana 7.55 Kaul. ma ka aiaa Komohiki. A. 63 Komohana
4.46 Kaul. ma ka aiaa Komohiki. A. 26 30 Heikina 7.82 Kaul. ma ka aiaa Komohiki. He 65 Heikina 4.90 Kaul.
ma ka aiaa Komohiki. a hiki i kahi i komakahi 3 6/100 Eka

J. Tiller
Lurra ana ana

Kaunapali
May 26. 1857

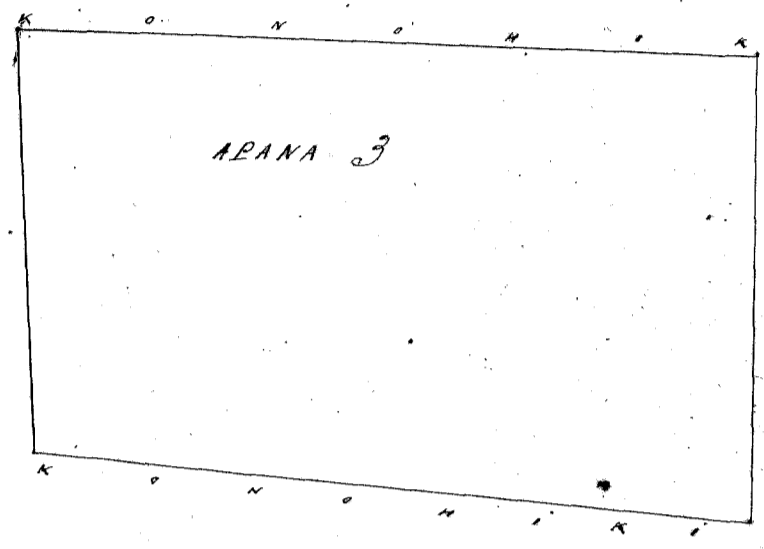

Emana Awar 372 1/2

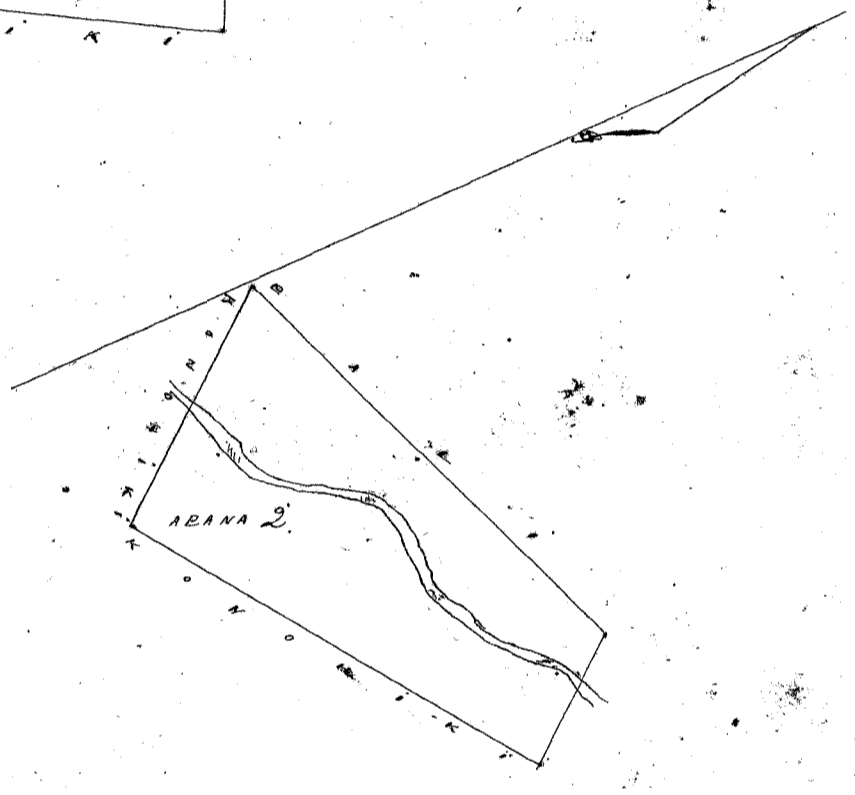
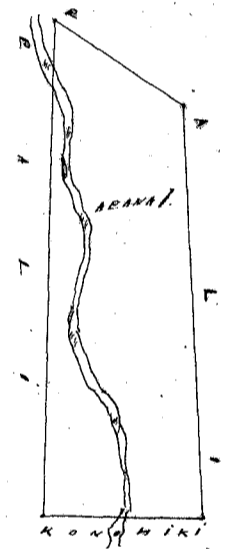

Uhu Opu Loa \$8.00

Wm. L. Lee

Honolulu October 13. 1857.

Loameli J. H. Smith
G. M. Robertson J. Kikaulaha

Helu 4215 Keliopu 374 1/2 Alaloaiki Kaunapali Maui.

Apana 1. Kula wala ma Alaloaiki. Kaunapali. Maui.
Chomaka ma ke kahi Akau. Komohana a e holo He 14 45 Heikina 1.98 Kaul. ma ka aiaa Nika, He 75 30
Heikina 2.33 Kaul. ma ka Pali. He 54 45 Heikina 3.78 Kaul. ma ka Pali. A. 2 He 1.90 Kaul. ma ka aiaa
Keliopu. A. 47 Komohana 3.18 Kaul. ma ka Pali. A. 79 Komohana 3.45 Kaul. ma ka Pali a hiki i kahi i komakahi
15 1/100 Eka

Apana 2. Kula wala ma Alaloaiki. Chomaka ma ke kahi Akau. Komohana. a e holo He 2
Heikina 1.27 Kaul. ma ka aiaa Keliopu. A. 80 Heikina 3.48 Kaul. ma ka Pali. He 31 Heikina 3.23 Kaul.
ma ka Pali. He 10 30 Heikina 4.75 Kaul. ma ka Pali. A. 37 15 Heikina 2.57 Kaul. ma ka aiaa Akau. A. 2
Komohana 7.17 Kaul. ma ka Pali. A. 59 Komohana 2.93 Kaul. ma ka Pali. He 49 30 Komohana 3.00 Kaul.
ma ka Pali. a hiki i kahi i komakahi 2 6/100 Eka

Apana 3. Kula ma Alaloaiki. Chomaka ma ke kahi Akau. Komohana a e holo He 9
Heikina 5.14 Kaul. ma ke Alaloaiki. He 30 Komohana 6.65 Kaul. ma ka Alaloaiki. He 65 Heikina 13.76 Kaul.
ma ka aiaa Komohiki. A. 34 30 Heikina 9.41 Kaul. ma ka aiaa Kawaika. A. 62 30 Komohana

7,89 Kaul. ma ka aina o Kouhiki. A 58 Kouhano 9,71 Kaul. ma ka aina o Kouhiki. a hiki i kahi i hounakai
13 7/10 Eka

Ahana 4. Kula ma Ahaloai. Chomaka ma ke kahi Kouhano a e holo. Ke 70 Hikinana. 7,61 Kaul.
ma ka aina o Kouhiki. A 50 30 Hikinana 3,81 Kaul. ma ka aina Aupuni. A 3 30 Hikinana 5,06 Kaul. ma ka aina Aupuni
A 58 15 Kouhano 4,90 Kaul. ma ka aina Lupa. Ke 50 45 Kouhano 3,98 Kaul. ma ke Kouhiki. Ke 41 45 Kouhano 3,59
Kaul. ma ke Kouhiki. Ke 69 Kouhano 3,35 Kaul. ma ke Kouhiki. a hiki i kahi i hounakai 5 7/10 Eka. J. Fuller
Luna ana aina

Kaunapali
May 19 1857

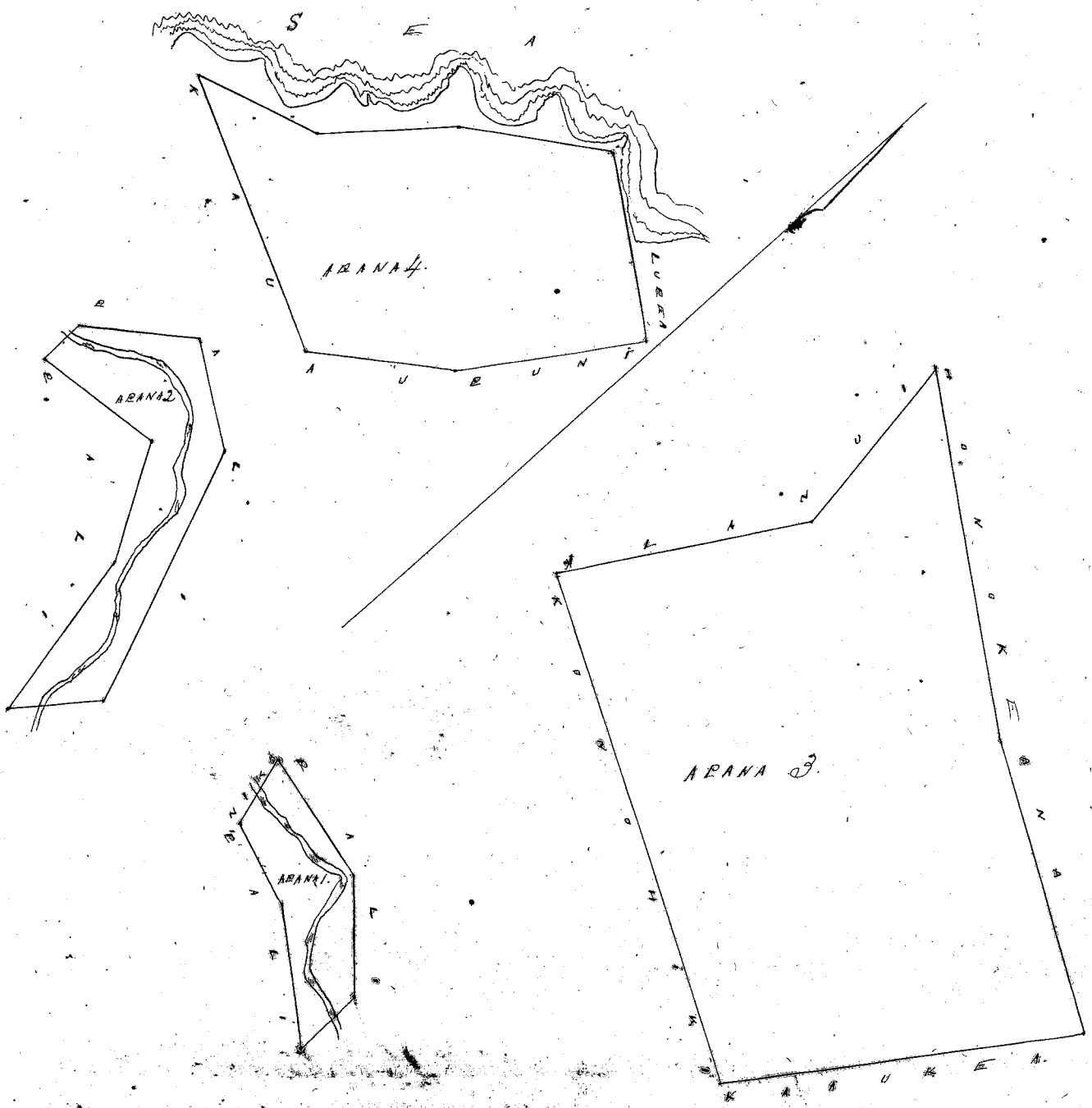

Nana Aoa 374 S.S.

Uku Pau Loo

B. 60

Wm. Lee

Honolulu October 13. 1857.

Loaned J. H. Smith
G. M. Robertson J. H. Kaula

Kulu 4240 Kaul. ✓ 378 v 5

Ahaloai. Kaunapali. Aupuni

Ahana 1. Kula wala ma Ahaloai. Chomaka ma ke kahi Kouhano. a e holo A 37 15 Hikinana 1,61 Kaul. ma ka aina o Keliipu. A 34 Kouhano
4,20 Kaul. ma ka Pali. A 55 Hikinana 3,58 Kaul. ma ka Pali. Ke 13 45 Kouhano 2,95 Kaul. ma ka aina o Aupuni
A 39 30 Kouhano 4,57 Kaul. ma ka Pali. Ke 37 45 Kouhano 3,48 Kaul. ma ka Pali. A 78 Kouhano 2,16 Kaul.
ma ka Pali. a hiki i kahi i hounakai 1 3/4 Eka

Ahana 2. Kula wala ma Ahaloai. Chomaka ma ke kahi Aupuni. Kouhano. a e holo
Ke 46 30 Kouhano 2,03 Kaul. ma ka aina o Kouhiki. A 47 30 Hikinana 7,47 Kaul. ma ka aina o Kouhiki. A 51
Hikinana 2,52 Kaul. ma ka aina o Kouhiki. A 49 15 Kouhano. 6,44 Kaul. ma ka aina o Kouhiki. a hiki i
kahi i hounakai 1 5/10 Eka

Ahana 3. Pakahi 3 Kula ma Ahaloai. Chomaka ma ke kahi Kouhano. Ke 39 30 Hikinana
1,64 Kaul. ma ka aina Aupuni. A 40 Hikinana 3,61 Kaul. ma ka aina Aupuni. A 25 15 Hikinana 5,48 Kaul. ma ka
aina Aupuni. A 70 30 Kouhano 7,61 Kaul. ma ka aina o Keliipu. Ke 22 45 Kouhano 5,41 Kaul. ma ke Kouhiki.
Ke 70 Hikinana 3,71 Kaul. ma ke Kouhiki. Ke 2 45 Kouhano 2,92 Kaul. ma ke Kouhiki. a hiki i kahi i hounakai 4 7/10 Eka

Ahana 4. Kula wala ma Kouhano. Chomaka ma ke kahi Kouhano a e holo Ke 38 Hikinana 5,61 Kaul. ma ka aina o Kouhiki. Ke 27 Hikinana
3,71 Kaul. ma ka aina o Kouhiki. A 57 30 Hikinana 4,42 Kaul. ma ka aina o Kouhiki. A 39 30 Kouhano
5,74 Kaul. ma ka aina o Kouhiki. A 36 15 Kouhano 4,87 Kaul. ma ka aina o Kouhiki. Ke 40 15 Kouhano
4,60 Kaul. ma ka aina o Kouhiki. a hiki i kahi i hounakai 4 3/10 Eka. J. Fuller

Kaunapali May 23. 1857

Luna ana aina

Nana Awa 378 1/2

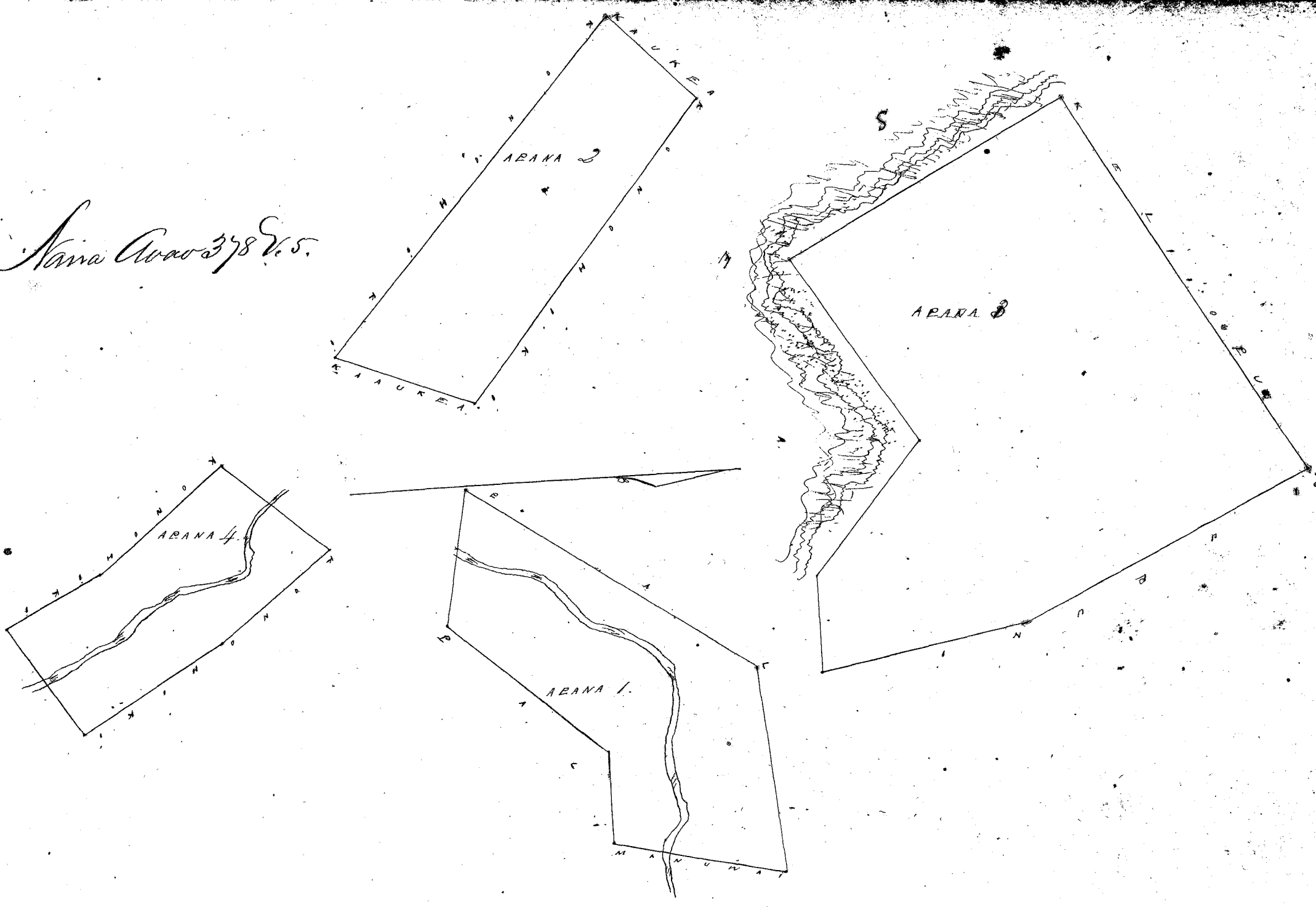

Ulu Pau Loa \$10.00

Wm. L. Hee
G. M. Robertson J. H. Smith
Loane J. Kawanakawa

Honolulu October 13. 1853

Hulu 4208 Hiku Kahananui, Kaanapali, Maui.

Apana 1. Pihale. 3 Kula ma Kahananui, Kaanapali, Maui. Chomaka ma ke kiki Komohana, a e holo Ke 79 30 Hikiina, 2.45 Kaul. ma ke Kahawai. A 25 45 Hikiina, 5.66 Kaul. ma ka aina o Konoiki A 68 30 Komohana 2.18 Kaul. ma ka Mailefai, Ke 26 45 Komohana 6.12 Kaul. ma ka aina o Kiviri, a hiki i kahi i hoomakai. Iloko o keia aina 1 3/10 Eka.

Apana 2, Kula wala ma Kahananui, Kaanapali. Chomaka ma ke kiki Akau, Komohana a e holo Ke 22 15 Hikiina 2.30 Kaul. ma ke Kahawai. Ke 27 30 Hikiina 2.52 Kaul. ma ke Kahawai. A 87 Hikiina 1.64 Kaul. ma ke Kahawai. A 43 30 Hikiina 3.44 Kaul. ma ka aina o Konoiki. A 74 Komohana, 6.30 Kaul. ma ka Pali. a hiki i kahi i hoomakai. Iloko o keia aina 1 3/10 Eka.

Apana 3. Kula wala ma Kahananui, Kaanapali. Chomaka ma ke kiki Akau, a e holo Ke 48 30 Hikiina 4.26 Kaul. ma ka Pali. Ke 80 30 Hikiina 6.21 Kaul. ma ka Pali. Ke 16 45 Komohana, 2.84 Kaul. ma ka aina o Paha. A 79 30 Komohana 3.67 Kaul. ma ka Pali. A 77 45 Komohana 3.20 Kaul. ma ka Pali. A 57 45 Komohana 4.91 Kaul. ma ka Pali. A 46 30 Hikiina 3.32 Kaul. ma ka aina o Aina, a hiki i kahi i hoomakai. Iloko o keia aina 3 19/100 Eka.

Apana 4. Kula wala ma Kahananui, Kaanapali. Chomaka ma ke kiki Akau, Hikiina a e holo Ke 30 30 Komohana 2.83 Kaul. ma ka aina o Kiviri. Ke 34 30 Ke 10.76 Kaul. ma ka Pali. A 40 Ke 2.88 Kaul. ma ka aina o Konoiki, A 35 Komohana 11.00 Kaul. ma ka Pali. a hiki i kahi i hoomakai 7 4/100 Eka.

Apana 5. Kula wala ma Kahananui, Kaanapali. Chomaka ma ke kiki Akau, Hikiina, a e holo Ke 19 30 Hikiina 3.36 Kaul. ma ka Pali. Ke 59 45 Ke 1.68 Kaul. ma ka Pali. Ke 80 Hikiina 2.83 Kaul. ma ka Pali. Ke 18 30 Komohana 1.22 Kaul. ma ka aina o Konoiki, A 68 Komohana 2.24 Kaul. ma ke Kahawai, A 57 45 Komohana 2.21 Kaul. ma ke Kahawai, A 41 Komohana 2.19 Kaul. ma ke Kahawai, A 3.15 Komohana 2.02 Kaul. ma ke Kahawai, A 84 15 Hikiina 6.3 Kaul. ma ka aina o Konoiki, a hiki i kahi i hoomakai. Iloko o keia aina 4 1/100 Eka.

Apana 6. Kula wala ma Kahananui, Kaanapali. Chomaka ma ke kiki Hikiina a e holo A 25 45 Hikiina 3.47 Kaul. ma ka aina o Konoiki, A 57 30 Komohana 16.65 Kaul. ma ka aina o Konoiki. Ke 38 30 Komohana 3.12 Kaul. ma ka aina o Paha.

*1.30
1.37
3.19
78
64
4.47
11.72*

Ke 58 15 Hikinā 3.88 Kaul. ma ka Pali; Ke 49 Hikinā 4.24 Kaul. ma ka Pali; Ke 63 15 Hikinā 3.87 Kaul. ma ka Pali.
Ke 40 45 Hikinā 6.09 Kaul. ma ka Pali; a hiki i kahi i hoomakāi. Iko o kua aia 4 4/100 Eka
Kaunapali }
May 12, 1857 }

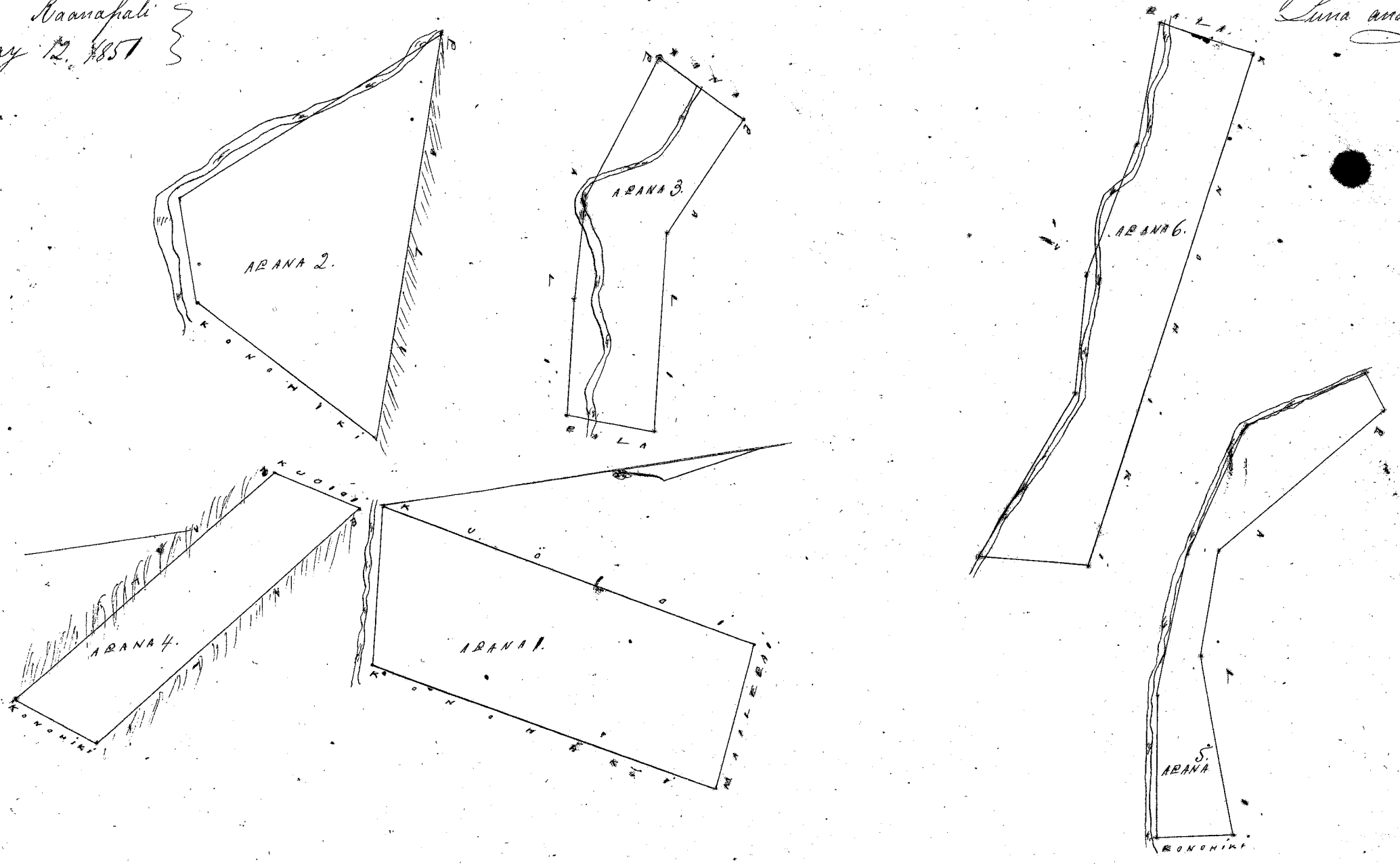

Ulu Pau Loo

Wm. L. Ke

G. M. Robertson

J. H. Smith

Honolulu October 13, 1857

Keolu 1065 Kuaia

Kahawai Kaunapali Maui

Apāna 1. Kūla wala ma Kahawai. Kaunapali Maui. Chomaka ma ke kahi Akau. Komoana. a e holo Ke 86 45 Hikinā 3.28 Kaul. ma ka aia o Waialepai. Ke 52 15 Hikinā 1.03 Kaul. ma ka aia o Waialepai. Ke 77 45 Hikinā 9.68 Kaul. ma ka aia o Waialepai. Ke 20 Komoana 1.47 Kaul. ma ka aia o Kaaha. A 80 15 Komoana 3.60 Kaul. ma ke Kahawai. Ke 54 4 Komoana 2.70 Kaul. ma ke Kahawai. A 88 30 Komoana 9.32 Kaul. ma ke Kahawai. A 20 Hikinā 5.63 Kaul. ma ka aia o Kauhiki. a hiki i kahi i hoomakāi 5 1/100 Eka.

Apāna 2. Pahale ma Kahawai. Chomaka ma ke kahi Kema. Komoana. a e holo Ke 82 30 Hikinā 1.68 Kaul. ma ke Kahawai. A 26 45 Hikinā 6.13 Kaul. ma ke Kōku. A 57 30 Komoana 1.67 Kaul. ma ke Waialepai. Ke 26 Komoana 6.85 Kaul. ma ke Maui. a hiki i kahi i hoomakāi 14/100 Eka

Apāna 3. Kōku. Chomaka ma ke kahi Akau. Komoana. a e holo A 73 15 Hikinā 2.30 Kaul. ma ke Kahawai. Ke 54 Hikinā 2.44 Kaul. ma ka Pali. Ke 31 Komoana 1.80 Kaul. ma ke Kōku. A 57 Komoana 1.37 Kaul. ma ka Pali. A 86 Komoana 1.89 Kaul. ma ka Pali. A 15 Komoana 1.50 Kaul. ma ke Maui. a hiki i kahi hoomakāi. 7/100 Eka.

Apāna 4. Kūla ma Kahawai. Chomaka ma ke kahi Kema. Komoana. a e holo Ke 41 30 Hikinā 4.66 Kaul. ma ke Kahawai. A 49 45 Hikinā 1.72 Kaul. ma ke Kōku. A 44 Komoana 1.85 Kaul. ma ke Pali. A 39 30 Komoana 2.71 Kaul. ma ka Pali. Ke 57 45 Komoana 1.71 Kaul. ma ka aia o Kōhiki. a hiki i kahi i hoomakāi 16/100 Eka

Apāna 5. Kūla wala ma Kahawai. Chomaka ma ke kahi Akau. Komoana. a e holo Ke 31 Komoana 1.72 Kaul. ma ke Kahawai. Ke 61 Hikinā 1.73 Kaul. ma ke Kahawai. A 36 Komoana 1.40 Kaul. ma ke Kōhiki. A 20 Komoana 1.31 Kaul. ma ke Kōhiki. Ke 87 Komoana 93 Kaul. ma ke Kōhiki. a hiki i kahi i hoomakāi 32/100 Eka.

Apāna 6. Kūla wala ma Kahawai. Chomaka ma ke kahi Akau. Komoana. a e holo Ke 63 Komoana 2.33 Kaul. ma ka aia o Kōhiki. Ke 40 30 Hikinā 4.24 Kaul. ma ka Pali. A 57 Hikinā 1.68 Kaul. ma ka aia o Kōhiki. A 37 15 Komoana 3.82 Kaul. ma ka Pali. a hiki i kahi i hoomakāi 8/100 Eka.

Apana 7. Likipuu. Chomaka ma ke kahi Heema. Kouhaha a e holo He. 44 Hikiua 5.36
Kaul. ma ke Kahawai. A. 54 Hikiua 2.10 Kaul. ma ke Haul. A. 53 Kouhaha 5.92 Kaul. ma ke Pali.
He. 35 45 Kouhaha 5.2 Kaul. ma ke Kouhiki. a hiki i kahi i hoomakai 7/100 Eka.

Apana 8. Heela wala ma Kahawanui. Chomaka ma ke kahi Heema. Kouhaha. a e holo
A. 6 45 Hikiua 2.35 Kaul. ma ke aima o Pala. He. 88 Hikiua 5.80 Kaul. ma ke Pali. He. 62 45 Hikiua 2.48
Kaul. ma ke Pali. He. 17 Kouhaha 2.68 Kaul. ma ke aima o Kouhiki. A. 71 15 Kouhaha 5.25 Kaul. ma ke
Kahawai. A. 89 15 Kouhaha 3.43 Kaul. ma ke aima o Kouhiki. a hiki i kahi i hoomakai 2.37/100 Eka.

Apana 9. Heela wala ma Kahawanui. Chomaka ma ke kahi Heema Kouhaha. a e holo A. 42 30 Hikiua 2.06 Kaul. ma ke Kahawai. A. 39 30 Hikiua
1.79 Kaul. ma ke Kahawai. He. 22 15 Hikiua 2.39 Kaul. ma ke Kahawai. He. 9 Kouhaha 1. Kaul. ma ke Kahawai.
A. 35 45 Kouhaha 1.91 Kaul. ma ke Pali. A. 87 Kouhaha 2.80 Kaul. ma ke Pali. a hiki i kahi i
hoomakai 55/100 Eka.

Apana 10. Heela wala ma Kahawanui. Chomaka ma ke kahi Heema. Kouhaha. a e holo
A. 73 30 Hikiua 5.19 Kaul. ma ke aima o Kouhiki. He. 64 Hikiua 4.10 Kaul. ma ke aima o Kouhiki.
He. 66 30 Kouhaha 5.50 Kaul. ma ke aima o Kouhiki. A. 31 30 Kouhaha 13.18 Kaul. ma ke aima o
Kouhiki. a hiki i kahi i hoomakai 63/100 Eka.

Apana 11. Heela wala ma Kahawanui. Chomaka ma ke kahi Heema. Kouhaha. a e holo
He. 65 Hikiua 2.77 Kaul. ma ke aima o Kouhiki. He. 9 30 Kouhaha 1.39 Kaul. ma ke aima o Kouhiki.
A. 73 Kouhaha 3.04 ma ke Kahawai. A. 22 Hikiua 1.64 Kaul. ma ke aima o Kouhiki. a hiki i kahi
i hoomakai 43/100 Eka.

J. Miller
Luna ana aima.

Kaanapali
May 16 1851

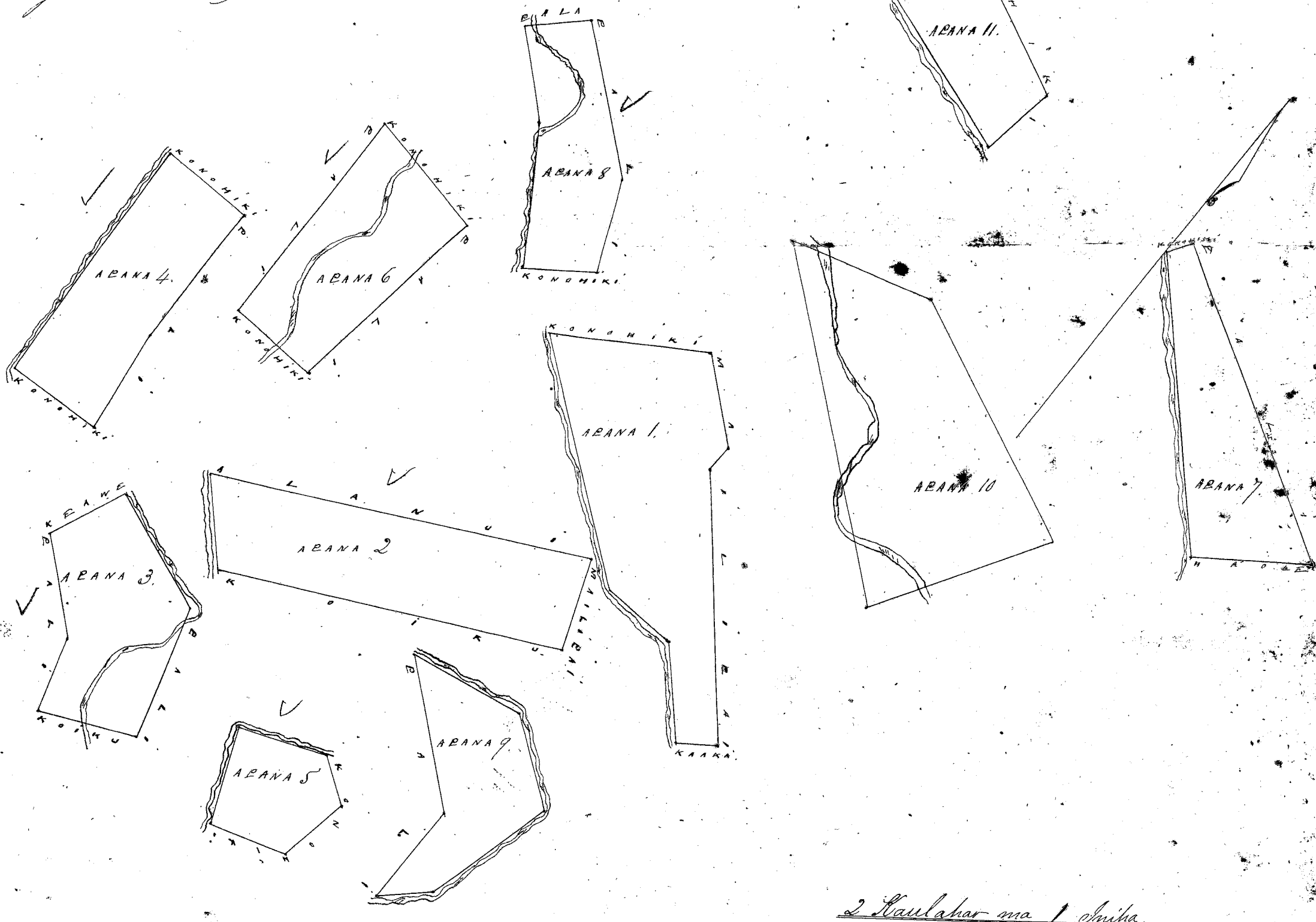

2 Kaulahar ma 1 Aukua

Utua Pau Loa \$13.00

Wm. Lee
Joane di
G. M. Robertson
D. H. Smith
J. Kekaulaha

Honolulu October 13 1851

Helu 10813 Palina

Kahawanui, Kaanapali, Moau

Apana 1. Kula ma Kahawanui, Kaanapali, Moau. Chomaka ma ke kahi Kema Komohana a e holo Kema 86 Kikina 4.76 Kaul. ma ka Pali. A 82 Kikina 1.72 Kaul. ma ka Pali. A 28 30 Komohana 2.89 Kaul. ma ke Kahawai. Ke 89 15 Komohana 2.30 Kaul. ma ke Kahawai. Ke 28 45 Kom. 1.48 Kaul. ma ke Kahawai. Ke 80 Komohana 2.38 Kaul. ma ke Kahawai. Ke 14 Kikina 64 Kaul. ma ka Pali. a hiki i kahi i hoomakai 1 16/100 Eka.

Apana 2. Pahale 3 Kula ma Kahawanui. Chomaka ma ke kahi Kema Komohana a e holo Ke 78 30 Kikina 3 Kaul. ma ka aina o Aholo. A 19 30 Kikina 1.93 Kaul. ma ka aina o Aholo. Ke 76 30 Kikina 1.83 Kaul. ma ka aina o Aholo. Ke 61 15 Kikina 5.10 Kaul. ma ka aina o Aholo. A 34 30 Komohana 3.38 Kaul. ma ka aina o Aholo. A 83 15 Komohana 7.37 Kaul. ma ke Kahawai. Ke 17 15 Komohana 2.12 Kaul. ma ke Moau. a hiki i kahi i hoomakai 1 26/100 Eka.

Apana 3. Kula wala ma Kahawanui. Chomaka ma ke kahi Kema Kikina a e holo A 26 45 Kikina 5.30 Kaul. ma ka aina o Koushiki. A 83 Komohana 15 Kaul. ma ka aina o Koushiki. Ke 28 Komohana 77 Kaul. ma ka aina o Koushiki. Ke 66 Kikina 14.19 Kaul. ma ka aina o Koushiki. a hiki i kahi i hoomakai 4 1/4 Eka.

Apana 4. Kula wala ma Kahawanui. Chomaka ma ke kahi Kema Komohana a e holo A 18 45 Kikina 2.21 Kaul. ma ke Kahawai. Ke 77 30 Kikina 1.84 Kaul. ma ke Kahawai. Ke 6 30 Kikina 1.33 Kaul. ma ka aina o Koushiki. Ke 80 30 Komohana 2.73 Kaul. ma ka Pali. a hiki i kahi i hoomakai 3 7/100 Eka.

Apana 5. Kula wala ma Kahawanui. Chomaka ma ke kahi Moau Komohana. a e holo Ke 0 30 Kikina 0.90 Kaul. ma ka aina o Kawauka. Ke 34 30 Kikina 1.77 Kaul. ma ka Kawauka. A 29 30 Kikina 1.49 Kaul. ma ka aina o Nika. A 58 15 Kikina 1.17 Kaul. ma ka aina o Koushiki. A 82 Komohana 2.84 Kaul. ma ka aina o Koushiki. a hiki i kahi i hoomakai 3 1/100 Eka.

J. Fuller
Luna ana aina

Kaanapali
Nov 20. 1851

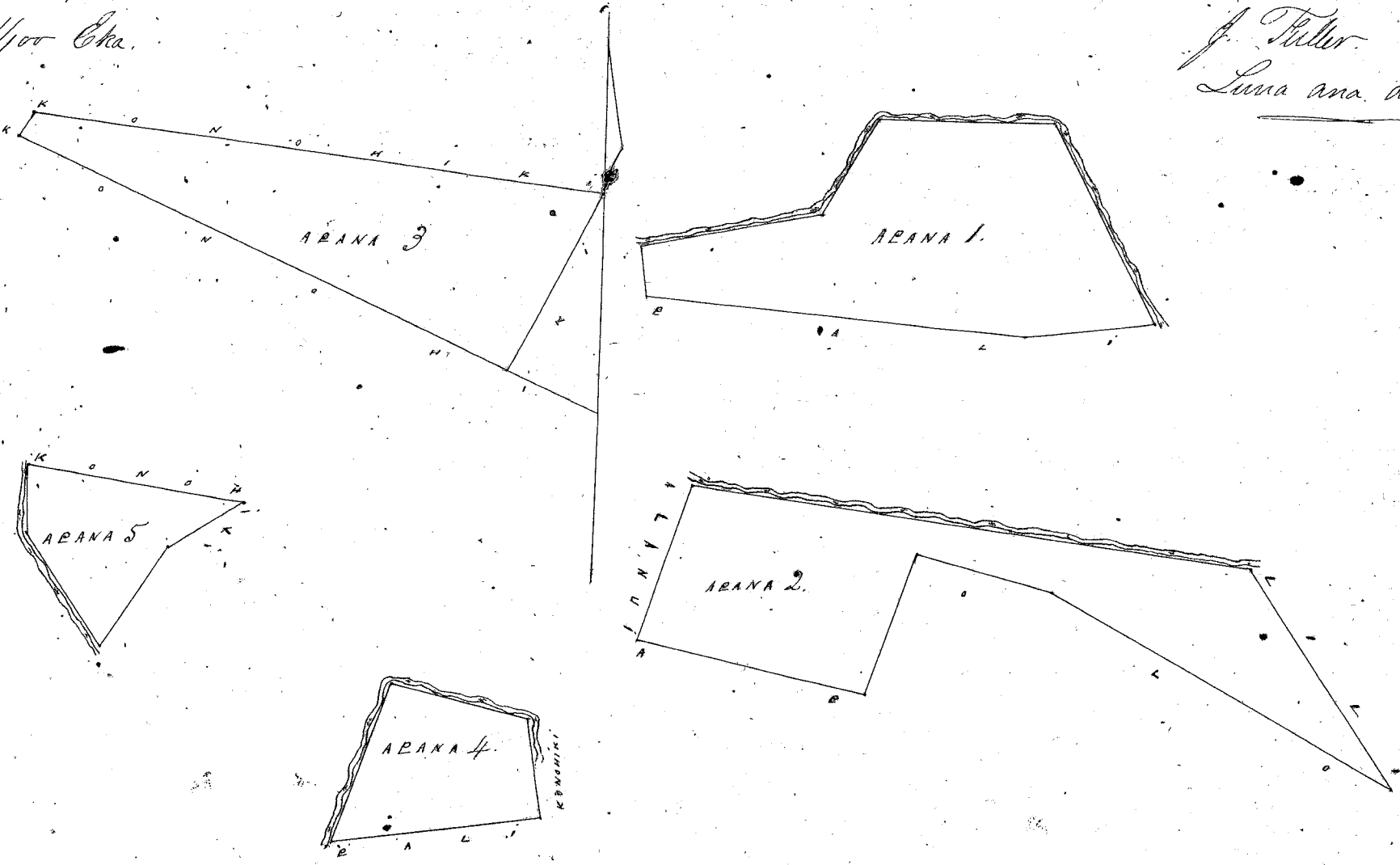

Wala Pau Loa \$10.00

Wm. Lee

Honolulu October 13. 1851

James L. Smith
G. M. Robertson J. Kikaulaha

Helu 3765 Mo

Moouuku, Kaanapali, Moau

Apana 1. Pahale ma Moouuku Kaanapali, Moau. Chomaka ma ke kahi Kema Kikina, a e holo A 77 30 Komohana 2.55 Kaul. ma ka aina o Kahoehoe. A 9 45 Komohana 2.12 Kaul. ma ke Moau. Ke 81 15 Kikina 3.14 Kaul. ma ka aina o Koushiki. Ke 5 30 Komohana 2.06 Kaul. ma ka Moau. a hiki i kahi i hoomakai 5 9/100 Eka.

Apana 2. Kalo ma Moouuku. Chomaka ma ke kahi Kema Kikina a e holo A 8 Kikina 0.34 Kaul. ma ka aina o Kahoehoe. A 72 Komohana 0.57 Kaul. ma ka aina o Palina. Ke 8 45 Komohana 2.3 Kaul. ma ka aina o Palina. Ke 62 15 Kikina 62 Kaul. ma ke Kahawai. a hiki i kahi i hoomakai 1/50 Eka.

Apana 3. Kalo ma Moouuku. Chomaka ma ke kahi Kema Komohana a e holo Ke 66 30 Kikina 1.15 Kaul. ma ka aina o Kahoehoe.

30
10
50
8
277

A 23 Komohana 14 Haul. ma ke Kahawai. A 50 Komohana 107 Haul. ma ke Kahawai. Ke 26 Komohana 96 Haul. ma ke Kahawai. a hiki i kahi i homakai 1/10 Oka.

Ahana 4. Kula wala ma Uilikiko. Chomaka ma ke kahi Heima Komohana a e holo A 10 Komohana 1.66 Haul. ma ka aina o Awaui. A 87 15 Komohana 2.16 Haul. ma ka aina o Kouhiki. Ke 80 30 Komohana 3.68 Haul. ma ka aina o Pupuha. Ke 75 Komohana 3.57 Haul. ma ke Kahawai. Ke 89 45 Komohana 2.06 Haul. ma ke Kahawai. a hiki i kahi i homakai 1/2 Oka.

Ahana 5. Kalo ma Pehu. Chomaka ma ke kahi Awaui Komohana a e holo Ke 47 15 Komohana 0.82 Haul. ma ke Kahawai. A 59 45 Komohana 27 Haul. ma ka Maakapuu. A 9 45 Komohana 38 Haul. ma ka Maakapuu. A 86 30 Komohana 75 Haul. ma ka Pali. a hiki i kahi i homakai 8/100 Oka.

Kaanapali }
May 1. 1851 }

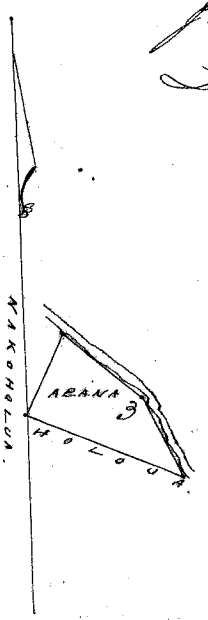
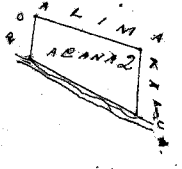
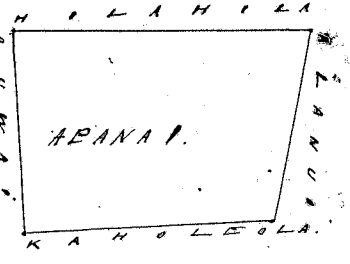
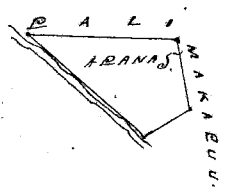
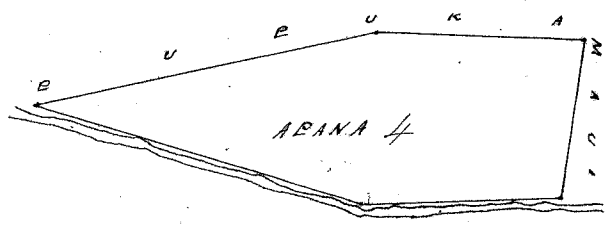

J. Fuller
Luna ana aina

Ulu Pau Loa \$6.00
Wm Lee

Honolulu October 13. 1851

J. M. Robertson J. H. Smith
James J. Kakaabaka

Ke 65 39 Komohana 38115 Mahealani Kaanapali Maui.

Ahana 1. Pahale & Kula ma Mahealani Kaanapali Maui. Chomaka ma ke kahi Heima Komohana a e holo Ke 83 Komohana 8.59 Haul. ma ka aina o Maui. A 8 45 Komohana 7.18 Haul. ma ka aina o Kouhiki. A 7 30 Komohana 8. Haul. ma ka aina o Kouhiki. Ke 10 30 Komohana 3.33 Haul. ma ke Maui. a hiki i kahi i homakai 5/10 Oka.

Ahana 2. Kalo ma Kapiti. Chomaka ma ke kahi Awaui Komohana a e holo Ke 63 Ke 0.48 Haul. ma ka aina o Kouhiki. Ke 28 30 Komohana 0.48 Haul. ma ka aina o Kouhiki. Ke 26 30 Komohana 55 Haul. ma ka aina o Kouhiki. A 82 Komohana 1.09 Haul. ma ka Pali. A 34 30 Komohana 1.17 Haul. ma ka aina o Kouhiki. a hiki i kahi i homakai 9/100 Oka.

Ahana 3. Kula wala ma Kapiti. Chomaka ma ke kahi Heima Komohana a e holo Ke 69 15 Komohana 4.28 Haul. ma ka Pali. Ke 60 Komohana 2.79 Haul. ma ka Pali. A 21 30 Komohana 7.8 Haul. ma ke Kahiwi. A 65 Komohana 1.44 Haul. ma ke Kouhiki. A 44 15 Komohana 2. Haul. ma Kouhiki. A 88 15 Komohana 3.93 ma ke Kahawai. a hiki i kahi i homakai 5/100 Oka.

Ahana 4. Kalo ma Puulena. Chomaka ma ke kahi Heima Komohana a e holo A 3 Komohana 0.76 Haul. ma ka aina o Puulena. Ke 53 45 Komohana 0.88 Haul. ma ka aina o Umi. Ke 40 Komohana 13 Haul. ma ka aina o Umi. A 57 Komohana 27 Haul. ma ka aina o Kahiwi. Ke 43 30 Komohana 50 Haul. ma ka aina o Kahiwi. A 67 45 Komohana 35 Haul. ma ka aina o Kahiwi. 4/100 Oka.

Kaanapali }
April 23. 1851 }

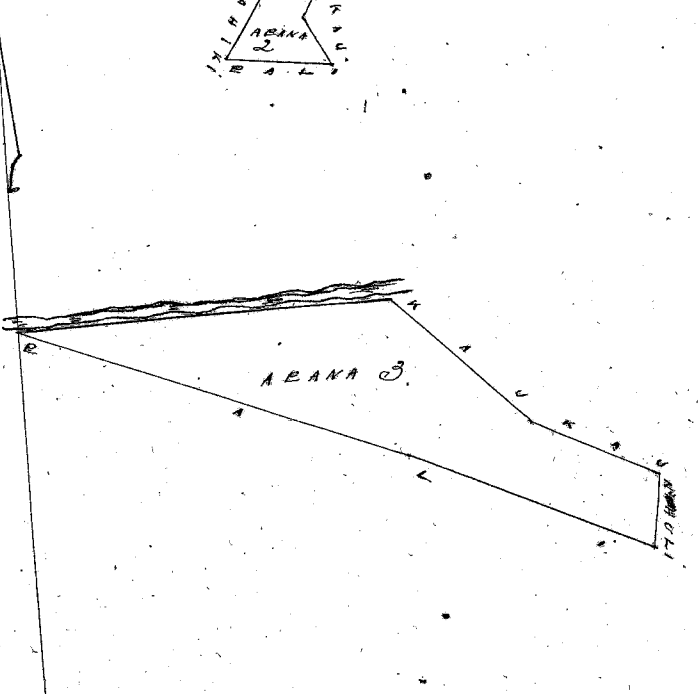
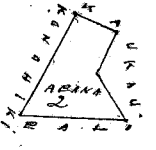
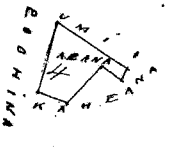
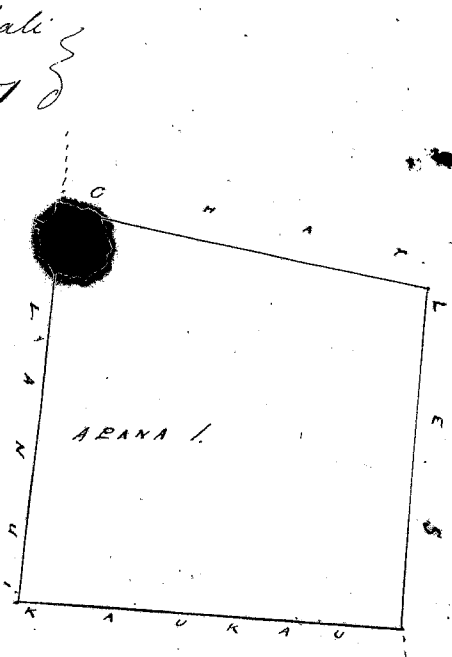

J. Fuller
Luna ana aina

5.90
60
59
4
7.13

Uku Pua Loa . . . 18.00

Nana Awa 381 1/2

Wm L. Lu

Honolulu October 13. 1857

G. M. Robertson J. H. Smith
J. Sekaulahas

Keolu #239. Kaulaau 379 1/2
This map is in a corrected form at a later date in page 379 Vol. 5

Kapili Kaanapali Moau

Apana 1. Pahale & Kula ma ke Ahupuaa Kapili. Kaanapali. Moau.
Chomaka ma ke kahi Kema Komohana, a e holo ke 88 30' Hikiina 8.83 Kaul. ma ka aina o Chorley. A 9' Hikiina 3.88
Kaul. ma ka aina o Chorley. A 83' Komohana 8.59 Kaul. ma ka aina o Konohe. Ke 10' 15' Komohana 5.87 Kaul. ma ke Ahupuaa
a hiki i kahi i hoomakai 384/100 Eka

Apana 2. Pahale. ma Mokuahala. Chomaka ma ke kahi Kema Komohana a e holo ke 83 45' Hikiina
3.50 Kaul. ma ka aina o Chorley. A 9' 30' Hikiina 4.45 Kaul. ma ke Ahupuaa. A 82' 30' Komohana 3.31 Kaul. ma ka aina
o Chorley. Ke 10' Komohana. 4.69 Kaul. ma ke Kahi.

Apana 3. Kula wala ma Kapili. Chomaka ma ke kahi Kema Komohana. a e holo A 59' 15' Hikiina 7.36
Kaul. ma ka aina o Konohe. A 34' 15' Komohana. 3.3 Kaul. ma ka aina o Konohe. Ke 62' Komohana 5.47 Kaul. ma
ka aina o Konohe. A 16' Komohana 1.65 Kaul. ma ka aina o Konohe. Ke 73' 30' Komohana. 1.64 Kaul. ma ka aina o
Konohe. Ke 15' 15' Hikiina 2.73 Kaul. ma ka aina o Konohe. a hiki i kahi i hoomakai 3/100 Eka

Apana 4. Kula wala ma Mokuahala. Chomaka ma ke kahi Kema Komohana. a e holo ke 44 15' Hikiina
2 Kaul. ma ka aina o Konohe. Ke 65' Hikiina 1.44 Kaul. ma ka aina o Konohe. A 28' 30' Komohana 2.91 Kaul. ma ka aina
o Konohe. Ke 67' 30' Komohana. 1.27 Kaul. ma ke Kahi. a hiki i kahi i hoomakai 2/100 Eka.

Apana 5. Kalo ma Naunauwale. Chomaka ma ke kahi Moau Komohana. a e holo ke 12 20' Hikiina
0.61 Kaul. ma ka aina o Pali. A 83' Hikiina 0.60 Kaul. ma ka aina o Kalo. Ke 45' Komohana 4.6 Kaul. ma ka aina
o Kalo. A 81' 15' Hikiina 2.17 Kaul. ma ka aina o Kalo. Ke 17' Hikiina 3.6 Kaul. ma ka aina o Kalo. A 82' 15'
Hikiina 4.2 Kaul. ma ka aina o Kalo. A 0' Hikiina 8.4 Kaul. ma ka aina o Pali. Ke 77' Komohana 3.41 Kaul. ma
ka aina o Kalo. a hiki i kahi i hoomakai 7/100 Eka.

Apana 6. Kalo ma Puulua. Chomaka ma ke kahi Kema Komohana. a e holo A 33' 30' Ke
0.40 Kaul. ma ka aina o Kalo. Ke 79' 15' Hikiina 0.64 Kaul. ma ka aina o Konohe. Ke 35' 30' Komohana
8.4 Kaul. ma ka aina o Naunauwale. A 37' Komohana 5.5 Kaul. ma ka aina o Naunauwale. a hiki i kahi
i hoomakai 4/100 Eka.

Apana 7. Kalo ma Kapili. Chomaka ma ke kahi Moau Komohana. a e holo ke 63 Hikiina
1.01 Kaul. ma ka aina o Kalo. Ke 88' Hikiina 1.86 Kaul. ma ka aina o Kalo. Ke 17' 30' Komohana 1.35 Kaul. ma ka
aina o Konohe. A 60' Komohana 2.61 Kaul. ma ke Pali. A 28' 30' Komohana 5.5 Kaul. ma ka aina o Konohe. A 28'
Hikiina 4.8 Kaul. ma ka aina o Konohe. a hiki i kahi i hoomakai 5/100 Eka.

Apana 8. Kalo ma Kapili. Chomaka ma ke kahi Kema. a e holo ke 80' Hikiina 0.90 Kaul. ma
ka aina o Kalo. A 77' Hikiina 6.5 Kaul. ma ka aina o Kalo. A 79' 30' Komohana 6.5 Kaul. ma ka aina o Kalo.
A 49' 30' Komohana 9.5 Kaul. ma ka aina o Kalo. Ke 88' 30' Komohana 4.8 Kaul. ma ke Kahi. Ke 37' Hikiina
1.44 Kaul. ma ka aina o Kalo. Ke 35' 30' Komohana 1.4 Kaul. ma ka aina o Kalo. a hiki i kahi i hoomakai
4/100 Eka.

Apana 9. Kula wala ma Kapili. Chomaka ma ke kahi Moau. Hikiina a e holo A 5' Hikiina 1.85
Kaul. ma ka aina o Kalo. Ke 88' 45' Komohana 1.17 Kaul. ma ke Kahi. Ke 70' 45' Komohana 3.23 Kaul. ma
ke Kahi. Ke 87' Komohana 2.61 Kaul. ma ke Kahi. Ke 71' 30' Hikiina 2.45 Kaul. ma ke Pali. A 87' Ke
4.33 Kaul. ma ke Pali. a hiki i kahi i hoomakai 8/100 Eka.

J. Miller
Luna, Puna

Kaanapali
Aperila 22 1857

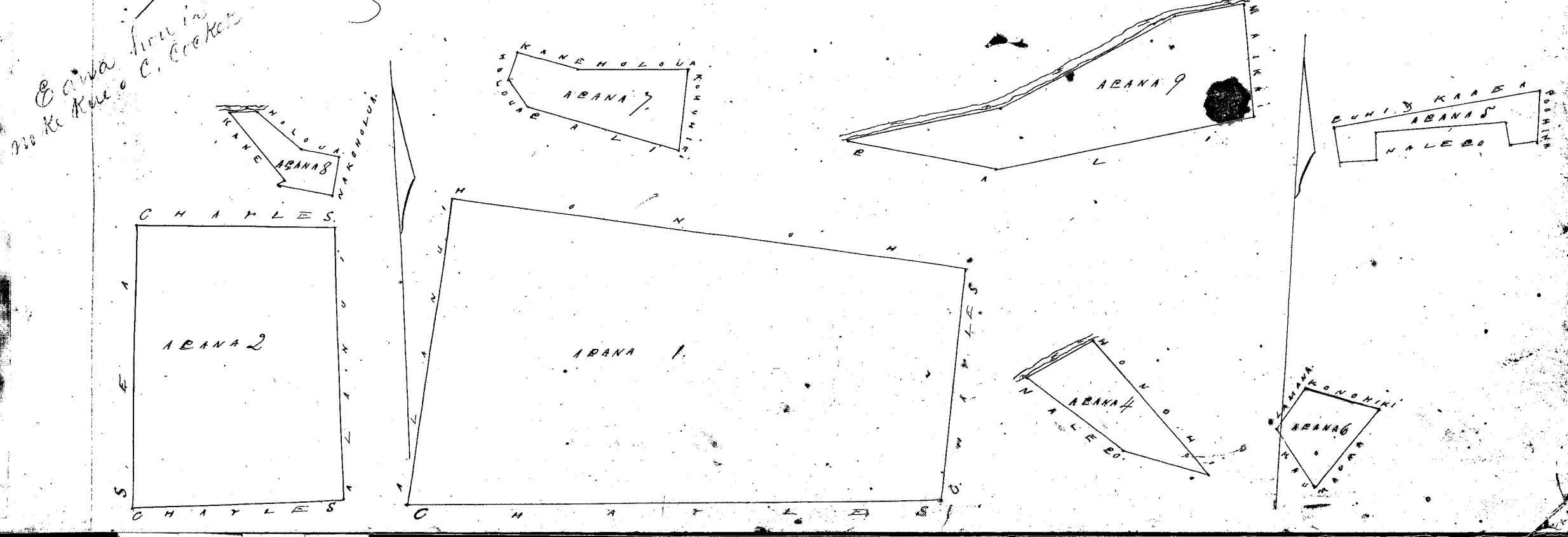

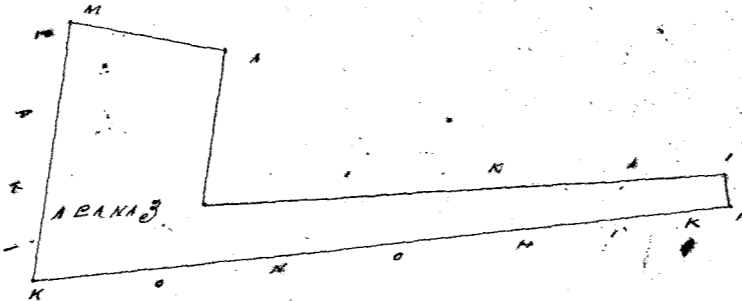

Kama Awa 379 1/5

Uku Pau Lu \$12.00

W. L. Lee

Honolulu October 13, 1857

Joane li J. H. Smith
G. M. Robertson

Kolu 4242 Kaawa

Naunauauale Kaanapali Moai

Ahana 1. Kalo ma Naunauauale. Kaanapali. Moai.
Chomaka ma ke kahi Kema. Komoana a e holo ke 78 30 Hikiina 2.78 Haul. ma ka aina. Akaku.
A 3 15 Hikiina 76 Haul. ma ka aina. Konoiki. Ke 86 Komoana 1.03 Haul. ma ka aina. Konoiki. Ke 19
Komoana 31 Haul. ma ka aina. Konoiki. A 84 30 Komoana 1.64 Haul. ma ka aina. Konoiki. Ke 19 Komoana
22 Haul. ma ka aina. Malipo. a hiki i kahi i hounakai 13/100 Eka.

Ahana 2. Kalo ma Naunauauale. Chomaka ma ke kahi Kema Komoana a e holo
A 77 Hikiina 2.40 Haul. ma ka aina. Kaukau. A 13 30 Komoana 1.44 Haul. ma ka aina. Konoiki. Ke 76 30
Komoana. 2.19 Haul. ma ka Pali. Ke 2 15 Hikiina 1.36 Haul. ma ka aina. Puli. a hiki i kahi i hounakai
3/10 Eka.

Ahana 3. Kalo ma Komoana. Chomaka ma ke kahi Kema. Komoana. a e holo. A 89 30
Hikiina 7.50 Haul. ma ka aina. Konoiki. A 18 Komoana 48 Haul. ma ka aina. Puleua. Ke 88 30 Komoana
7.18 Haul. ma ka aina. Maale. Ke 30 45 Komoana 34 Haul. ma ke Kahoana. a hiki i kahi i hounakai
3/10 Eka.

Ahana 4. Kalo ma Komoana. Chomaka ma ke kahi Kema Komoana. a e holo. Ke 89 30
Hikiina 5.14 Haul. ma ka aina. Kamau. A 6 Komoana. 1.22 Haul. ma ka aina. Konoiki. Ke 87 45
Komoana 4.29 Haul. ma ka aina. Konoiki. Ke 36 30 Komoana 1.24 Haul. ma ke Maui. a hiki i kahi i
hounakai 5/100 Eka.

Ahana 5. Pahale ma Komoana. Chomaka ma ke kahi Kema. Komoana. a e holo. Ke 83 Hikiina
3.74 Haul. ma ka aina. Kilaia. A 11 30 Hikiina 75 Haul. ma ka aina. Konoiki. A 3 30 Komoana 3.72
Haul. ma ka aina. Kilaia. Ke 17 15 Komoana 1.46 Haul. ma ke Maui. a hiki i kahi i hounakai. 4/100 Eka.

13
30
30
54
41
168

Kaanapali 7
Aprilo 15, 1857

J. Fuller
Luna ma aina.

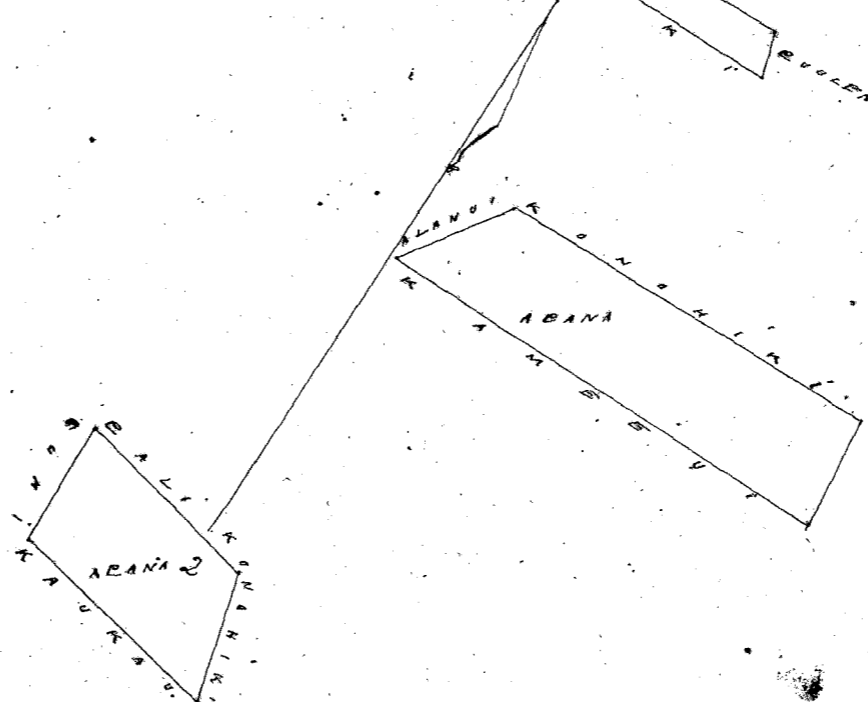
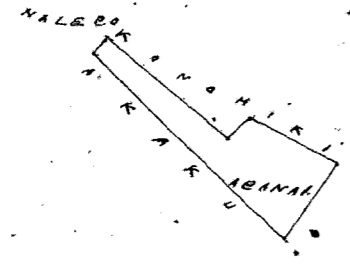
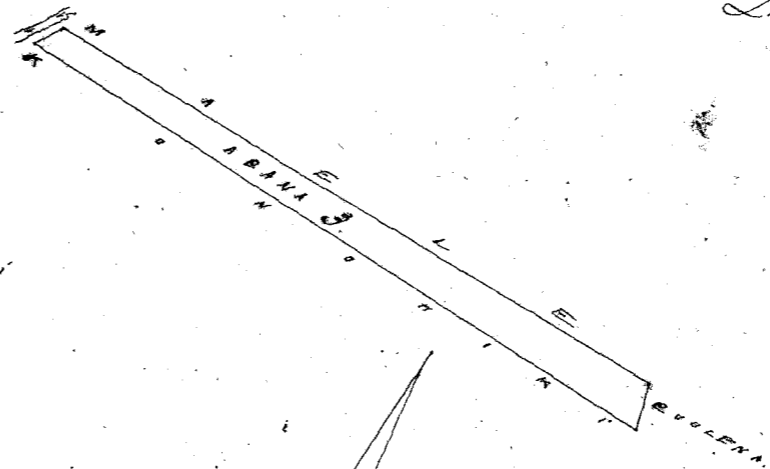
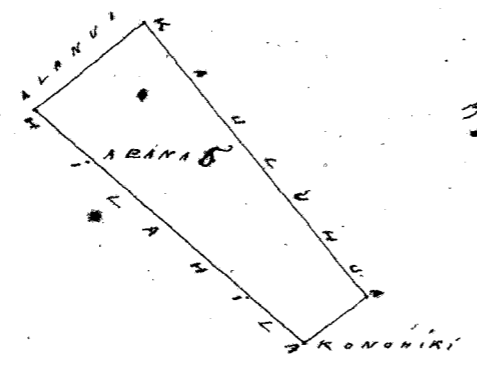

Uku Pau Lu \$6.00

W. L. Lee

Honolulu October 13, 1857

Joane li J. H. Smith
G. M. Robertson

Kolu 3689 Maui

Ulikikoo. Kaunafati. Maui

Ahana 1. Kula wala ma Ulikikoo. Kaunafati. Maui.

Chomaka ma ke hiki Kama Komohana a e holo A. 73 30 Hikiina 180 Haul. ma ke Kahawai. A. 89 15 Hikiina 4.65 Haul. ma ke Kahawai. Ke 74 30 Hikiina 2.66 Haul. ma ke Kahawai. A. 58 30 Hikiina 91 Haul. ma ke Kahawai. A. 13 30 Hikiina 2 Haul. ma ke Kahawai. Ke 82 Komohana 3.61 Haul. ma ka aina o Kamuu. 8 Aupuni. A. 3 30 Komohana 2.08 Haul. ma ka aina o Kamuu. Ke 70 Komohana 1.35 Haul. ma ka aina o Kamuu. Ke 79 Komohana 4.68 Haul. ma ka aina o Kamuu. Ke 10 15 Komohana 1.66 Haul. ma ka aina o Kamuu. a hiki i kahi i komakai 15 1/2 Eka.

Ahana 2. Kula wala ma Kipapa.

Chomaka ma ke hiki Kama Komohana a e holo. Ke 88 Hikiina 10.23 Haul. ma ka aina o Kamuu. A. 9 15 Komohana 30 Haul. ma ka aina o Kamuu. A. 88 Komohana 10.12 Haul. ma ka aina o Kamuu. Ke 8 30 Komohana 1 Haul. ma ka aina o Kamuu. a hiki i kahi i komakai 4 1/2 Eka

Kaunafati. Maui. 6. 1857

J. Fuller
Luna ana aina

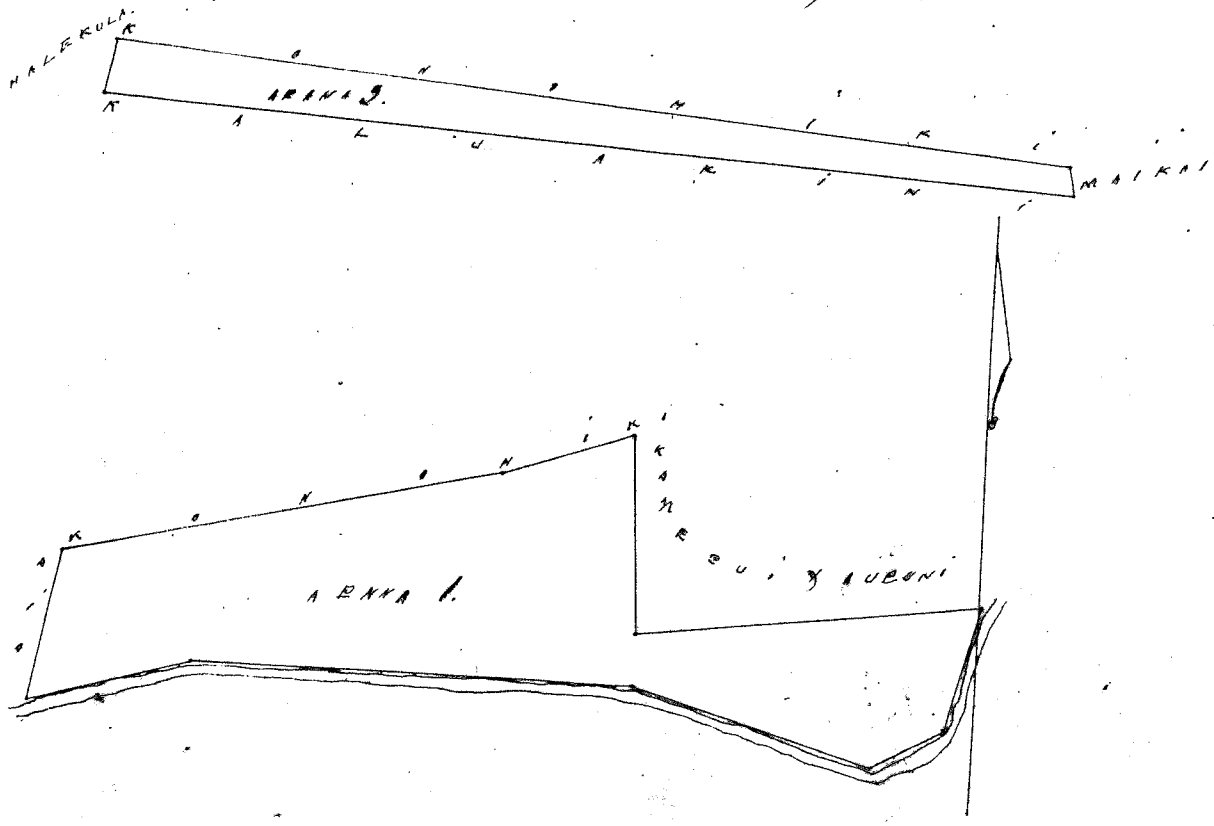

Ulu Pau Loa

\$6.00

W. L. Lee

Amalulu October 12. 1857

Samuel G. M. Robertson

J. M. Smith
J. Kekaualoha

Kolu 3787. Kooloa

Wainalu. Kaunafati. Maui

Ahana 1. ma Wainalu Kaunafati. Maui.

Chomaka ma ke hiki Kama Komohana a e holo. A. 15 30 Hikiina 2.60 Haul. ma ka aina o Kamuu. A. 83 30 Hikiina 5.20 Haul. ma ka aina o Kamuu. Ke 13 30 Hikiina 2.47 Haul. ma ka aina o Kamuu. Ke 84 Komohana 6.48 Haul. ma ka aina o Kamuu. a hiki i kahi i komakai 14 1/2 Eka.

Ahana 2. Kalo ma Kipapa.

Chomaka ma ke hiki Kama Komohana a e holo. A. 13 Hikiina 0.65 Haul. ma ka aina o Kamuu. Ke 82 Hikiina 1.45 Haul. ma ka aina o Kamuu. A. 26 Hikiina 18 Haul. ma ka aina o Kamuu. Ke 66 30 1.75 Haul. ma ka aina o Kamuu. Ke 87 30 Komohana 2.30 Haul. ma ka aina o Kamuu. A. 80 Komohana 76 Haul. ma ka aina o Kamuu. a hiki i kahi i komakai 7 1/2 Eka.

Ahana 3. Pahale ma Komohana.

Chomaka ma ke hiki Kama Komohana a e holo. A. 82 15 Hikiina 3.78 Haul. ma ka aina o Kamuu. A. 0 30 Hikiina 6.63 Haul. ma ka aina o Kamuu. Ke 83 30 Komohana 4.54 Haul. ma ka aina o Kamuu. Ke 4 30 Hikiina 6.59 Haul. ma ke Kamuu. a hiki i kahi i komakai 2 1/2 Eka

Ahana 4. Kalo ma Wainalu

Chomaka ma ke hiki Kama Komohana a e holo. Ke 68 30 Hikiina 1.37 Haul. ma ke Kahawai. A. 26 Hikiina 2.43 Haul. ma ka aina o Kamuu. A. 89 45 Komohana 36 Haul. ma ka aina o Kamuu. A. 33 45 Komohana 37 Haul. ma ka aina o Kamuu. Ke 37 Komohana 1.68 Haul. ma ka aina o Kamuu. Ke 48 Komohana 1 Haul. ma ka aina o Kamuu. a hiki i kahi i komakai 23 1/2 Eka

Kaunafati. Maui.

Oketopa 25. 1857

J. Fuller
Luna ana aina

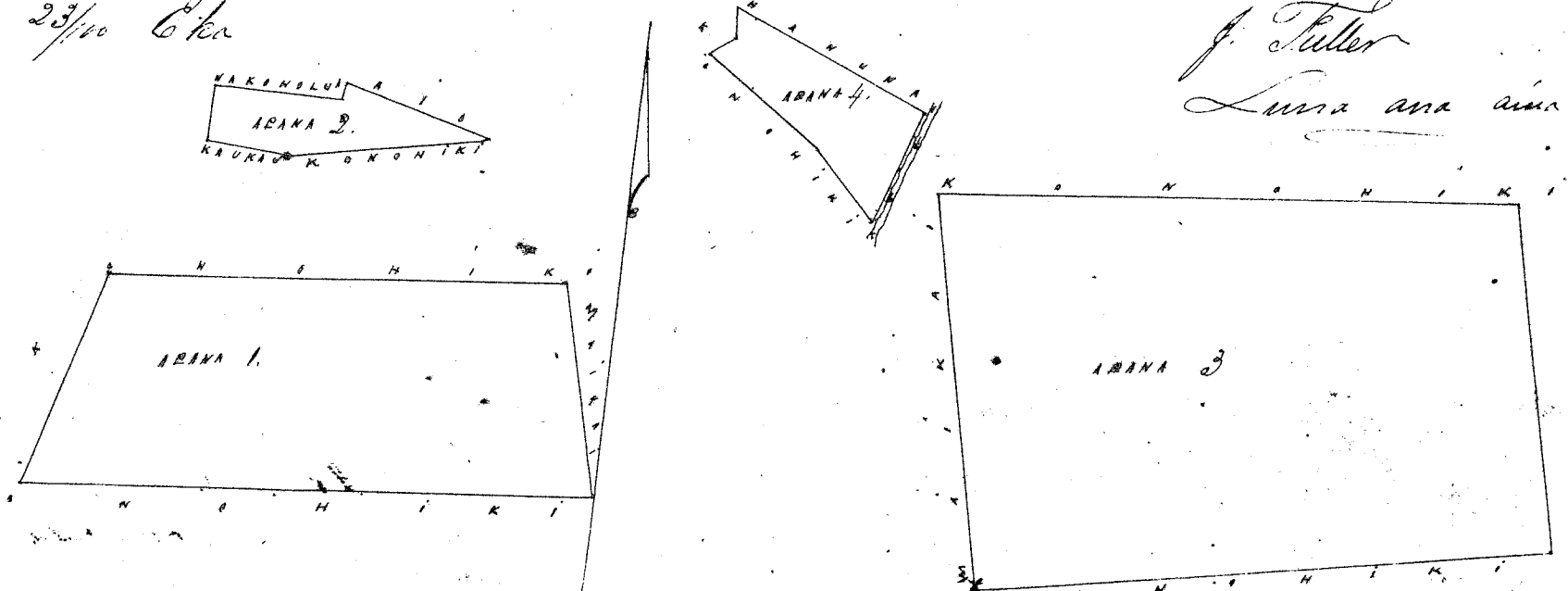

Uku Pau Loa \$ 1.00

W. L. Lee

G. M. Robertson

J. H. Smith
I. Kikaulanao

Honolulu October 13, 1857

Keolu #740 Moanuuai

Maaloaiki: Kuanapala: Moai

Apana 1. Kala ma Maaloaiki: Kuanapala: Moai. Chomaka ma ke kiki Ahau. Kikina a e holo Ke 13 30 Kumuana 1.60 Haul ma ka Pali: Ke 13 30 Kikina 60 Haul ma ka Pali: Ke 34 30 Kikina 1.53 Haul ma ka Pali: A 7 Kumuana 1.20 Haul ma ka Pali: a hiki i hiki i hoomakai 4/10 Eka.

Apana 2. Kala wala ma Maaloaiki. Chomaka ma ke kiki Ahau. Kumuana. a e holo Ke 13 25 Kumuana 2.95 Haul ma ka aima o Ahau. Ke 12 45 Kikina 2.34 Haul ma ka Pali: Ke 5 7 Kikina 8.30 Haul ma ka Pali: A 8 15 Kikina 2.15 Haul ma ka aima o Kumuana. A 5 7 Kumuana 1.99 Haul ma ka Pali: A 5 30 Kumuana 7.47 Haul ma ka Pali: a hiki i hiki i hoomakai 2 7/10 Eka.

Apana 3. Kala wala ma Kumuana. Chomaka ma ke kiki Moai Kumuana. a e holo Ke 5 4 30 Kikina 4.78 Haul ma ka aima o J. Moai. Ke 3 8 Kikina 5.87 Haul ma ka aima o Kumuana: Ke 18 30 Kumuana 5.55 Haul ma ka aima o Kei: A 3 9 30 Kumuana 9.04 Haul ma ka aima o Kumuana. a hiki i hiki i hoomakai 3 5/10 Eka.

Apana 4. Kala wala ma Kumuana. Chomaka ma ke kiki Ahau. Kumuana. a e holo Ke 3 7 30 Kumuana 5.60 Haul ma ka aima o Kei: Ke 2 7 45 Kikina 6.17 Haul ma ka aima o Kumuana: A 3 2 Kikina 6.38 Haul ma ka aima o Kumuana. A 6 3 Kumuana 5.59 Haul ma ka aima o Kumuana. a hiki i hiki i hoomakai 3 6 5/10 Eka.

Kuanapala
Moai 23, 1857

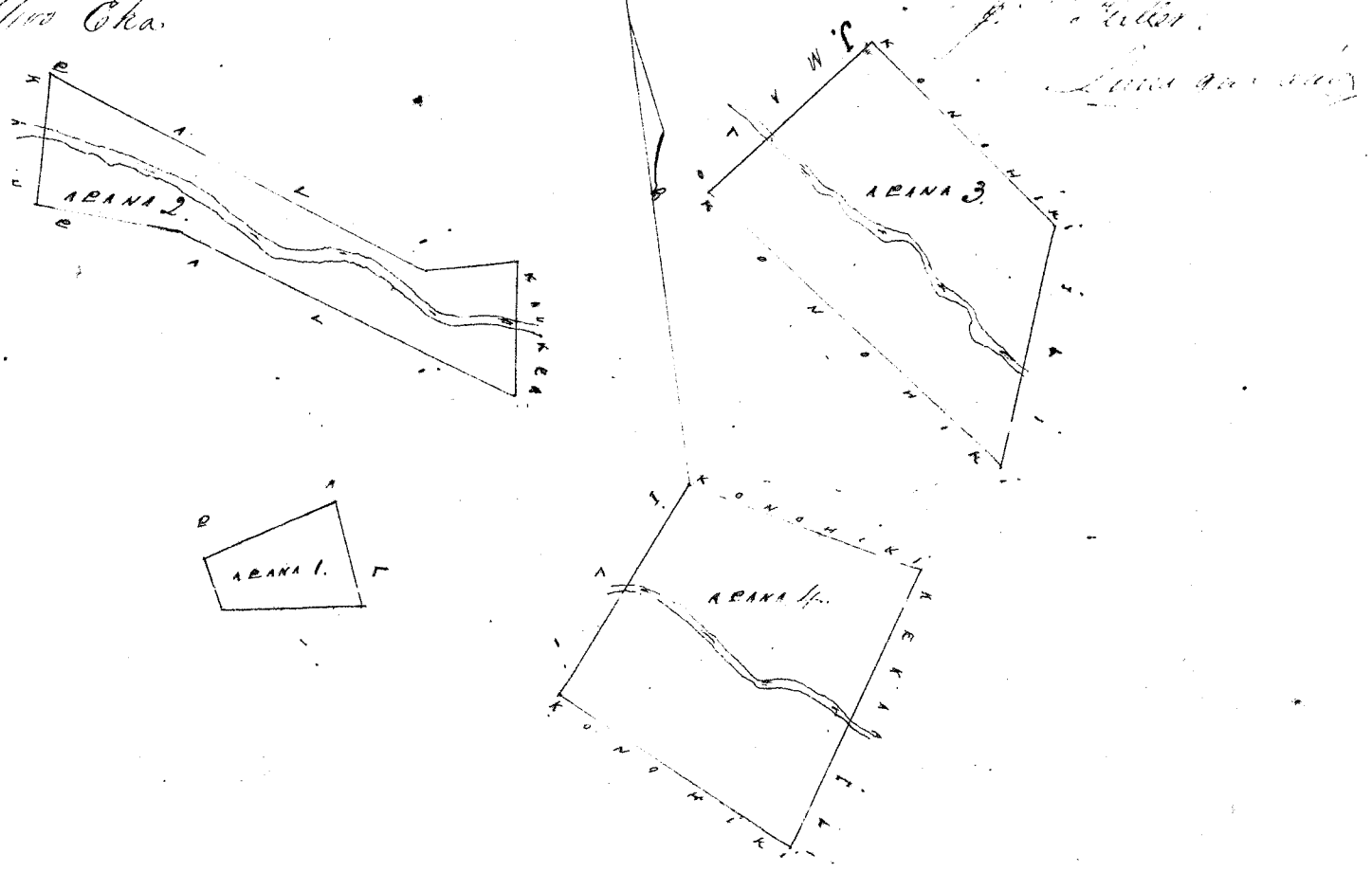

Uku Pau Loa \$ 8.00

W. L. Lee

G. M. Robertson

J. H. Smith
I. Kikaulanao

Honolulu October 13, 1857

Keolu #194 Keolu

Keolu Kumuana: Moai

Apana 1. 1 1/2 Aki. Chomaka ma ke kiki Ahau. Ke 5 2 Kumuana 6.22 faukua. e fite ana i ke ke Kumuana. Ke 3 2 Kikina 2.04 faukua. e fite ana i ke ke Kumuana: Ahau. 5 2 Kikina 6.15 faukua. e fite ana i ke ke Kumuana. Ahau. 3 1 Kumuana 2.00 faukua. e fite ana i ke ke Kumuana. i ke kiki moai. 1 1/4 Eka.

Apana 2. Patala Chomaka ma ke kiki Moai Ahau. 3 0 Kumuana 2.05 faukua. e fite ana i ke ke Kumuana. Ahau. 6 7 Kikina 3.25 faukua. e fite ana i ke ke Kumuana. Ke 2 8 Kikina 1.80 faukua. e fite ana i ke Kumuana. Ke 6 3 Kumuana 3.20 faukua. e fite ana i ke Loko. i ke kiki moai. 1/2 Eka.

Keolu 2, 1857

J. J. Turner

Luna ana moai

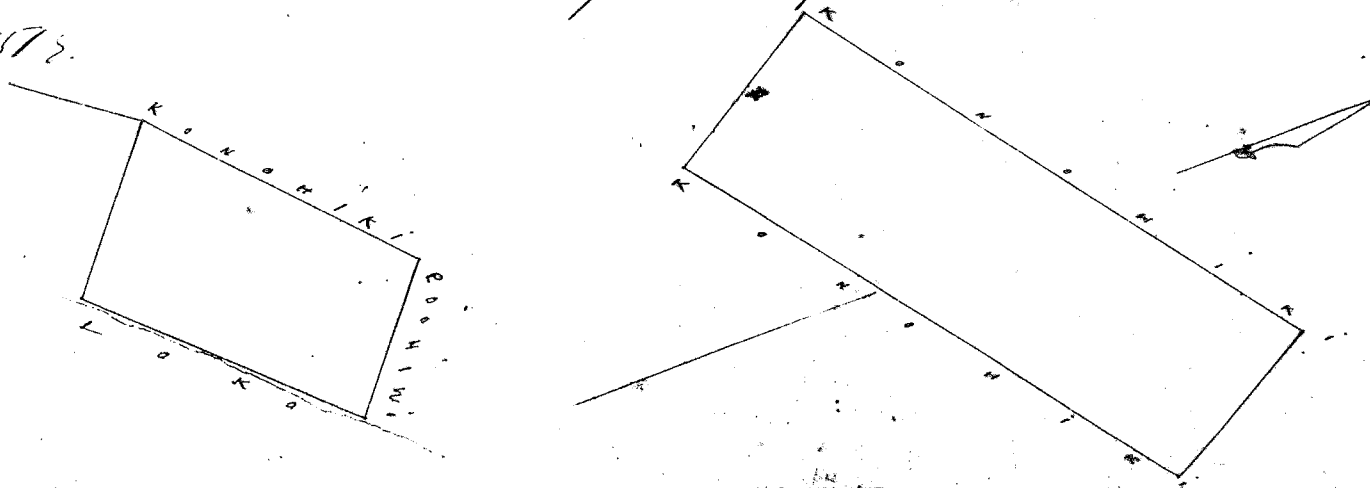

Uku Pau Loa \$5.00

W. L. Lee
G. M. Robertson
J. Kekaulahas
W. Lee
Lanuli

J. H. Smith

Honolulu October 21 1857

Helu 2689 Ehuiki

Kalimulua Keesa Koolau-paka Oahu

Ahana 1. 2 Lōi Chomaka ana ma ke kahi Kema. A. 3 1/2 Komoana 221 fauku e fili ana i ke Kaaunuu
Aha 5 1/2 Kikina 125 fauku e fili ana i ke Kaina Kema 3 1/2 Kikina 100 fauku e fili ana i ke Kalam. Ke 3 1/2 Kikina
130 fauku e fili ana i ke Komoana Ke 5 1/2 Komoana 75 fauku e fili ana i ke Ehuiki i ke kahi mua. 1/4 Eka
Ahana 2. Pahale. Chomaka ana ma ke kahi Aha. Kema 1 1/2 Kikina 158 fauku e fili ana i ke ke
Komoana Ke 1 1/2 Komoana 158 fauku e fili ana i ke ke Komoana. Aha 7 1/2 Komoana 158 fauku e fili ana i ke ke Komoana.
Aha 1 1/2 Kikina 158 fauku e fili ana i ke ke Komoana. i ke kahi mua. 1/4 Eka
July 21 1857

J. P. Turner
Luna ana ana

Eia ka Helu
Kupono mo Keia
Kuleana, Hele
26

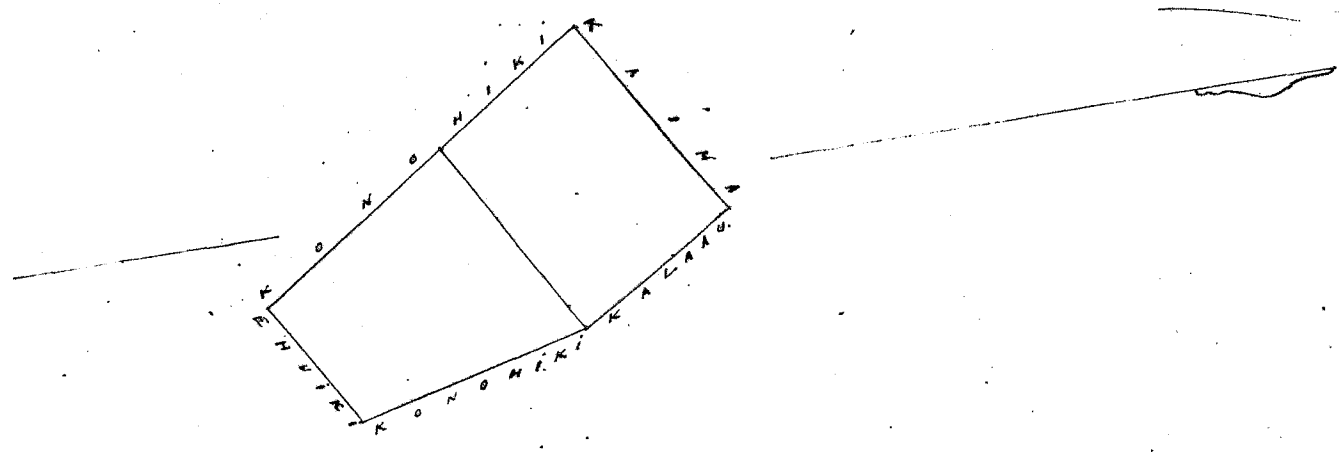
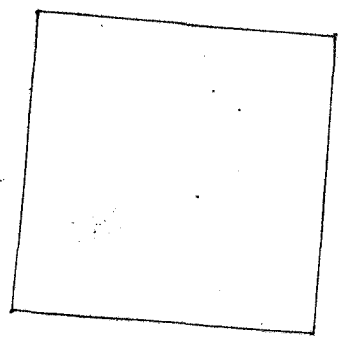

Uku Pau Loa \$4.00

W. L. Lee
G. M. Robertson
W. Lee
Lanuli
J. Kekaulahas

J. H. Smith

Honolulu October 21 1857

Helu 7510 Hauana

Kikimulua Keesa Koolau-paka Oahu

Ahana 1. 3 Lōi Chomaka ana ma ke kahi Aha. Kema 5 1/2 Kikina 400 fauku e fili ana i ke ke Komoana
Ke 2 1/2 Komoana 420 fauku e fili ana i ke ke Komoana. Aha 5 1/2 Komoana 415 fauku e fili ana i ke Kikina
Aha 3 1/2 Kikina 390 fauku e fili ana i ke Komoana. i ke kahi mua. 1.044 Eka
Ahana 2. Pahale. Chomaka ana ma ke kahi Aha. Ke 3 1/2 Kikina 158 fauku e fili ana i ke ke Komoana
Ke 5 1/2 Komoana 158 fauku e fili ana i ke ke Komoana. Aha 3 1/2 Komoana 158 fauku e fili ana i ke ke Komoana
Aha 5 1/2 Kikina 158 fauku e fili ana i ke ke Komoana. i ke kahi mua. 1/4 Eka
July 21 1857

J. P. Turner
Luna ana ana

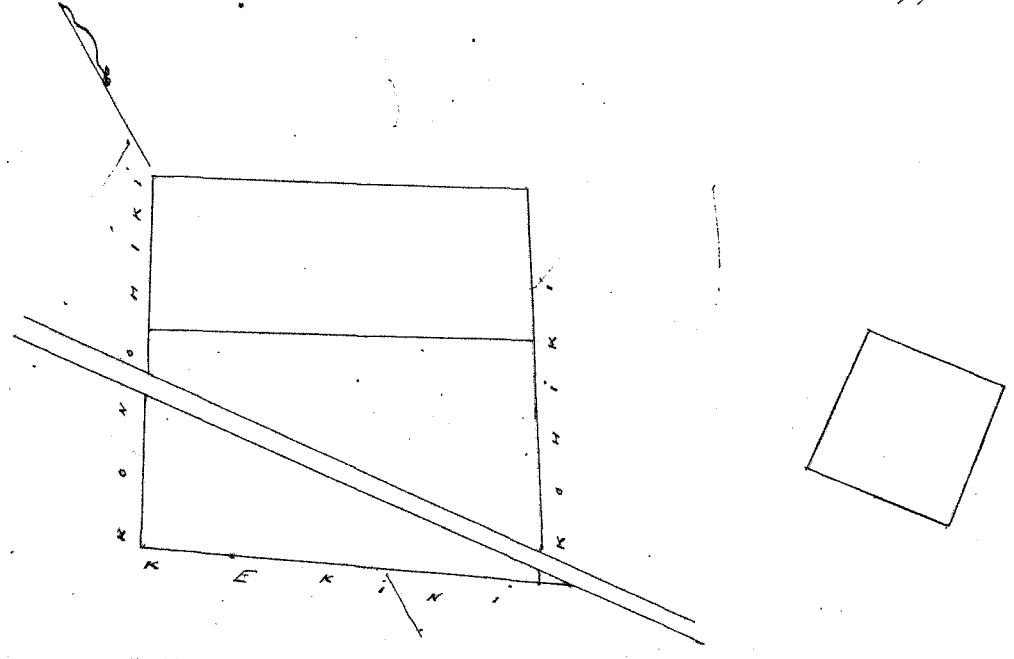

Uku Pau Loa \$5.00

W. L. Lee
G. M. Robertson
W. Lee
Lanuli
J. Kekaulahas

J. H. Smith

Honolulu October 21 1857

Helu 4301 Hanakanihi

Lai Koolau-paka Oahu

Ahana 1. 4 Lōi Kala. Chomaka ana ma ke kahi Aha. a. e hō ana Ke 2 1/2 Kikina 195 fauku e fili
ana i ke Koolau-paka. Aha 7 1/2 Komoana 380 fauku e fili ana i ke Koolau-paka. Aha 3 1/2 Komoana
10 fauku e fili ana i ke Koolau-paka. Aha 2 1/2 Komoana 95 fauku e fili ana i ke Koolau-paka
Aha 6 1/2 Kikina 407 fauku e fili ana i ke Koolau-paka. i ke kahi mua. i ke kahi mua. 1/4 Eka

Apuna 2. 1 Loi Palo. Chomaha ana ma ke kiki Ahau a e holo ana. He 72 Komoana 95 paunku e fili ana i ke Kiki alaila He 19 Kikina 100 paunku. e fili ana i ke Kiki alaila Ahau 59 Kikina 94 paunku e fili ana i ke Kiki alaila Ahau 16 Komoana 55 paunku. e fili ana i ke Ahau a kiki i kiki e hooakahi 1/4 Eka.

Apuna 3. 1 Loi Palo Chomaha ana ma ke kiki Komoana a e holo ana. Ahau 48 Kikina 65 paunku. e fili ana i ke Komoana Ahau 66 Komoana 42 paunku e fili ana i ke Komoana. He 32 Komoana 55 paunku e fili ana i ke Komoana. He 24 Kikina 55 paunku e fili ana i ke Komoana. i ke kiki mua 1/30 Eka. A. F. Turner. Luma ana ana

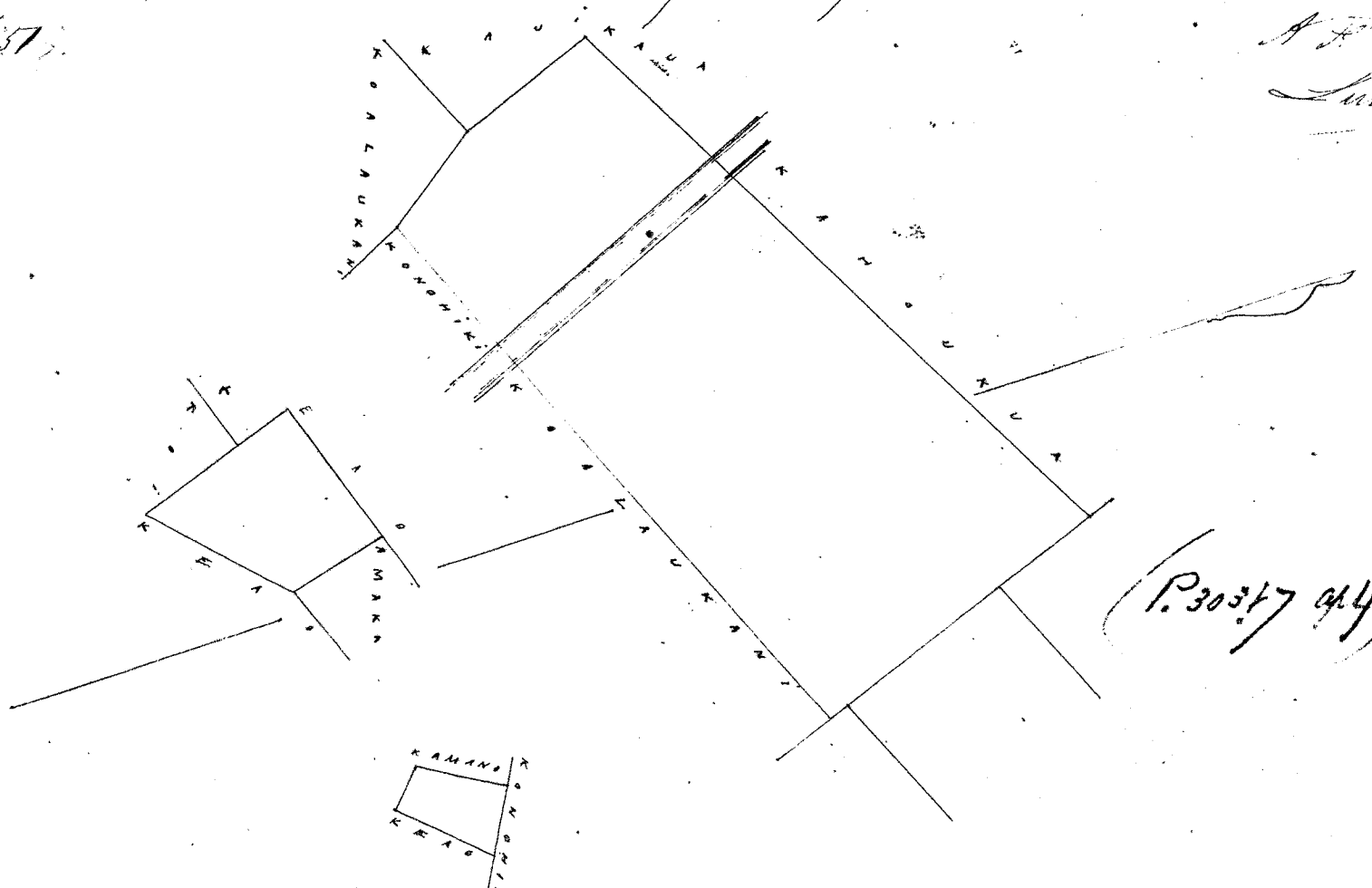

(P. 3037 of 4) 1.65
2 42.5

Uku Pau Loa \$5.00

Loane di
W. L. Lee
J. H. Smith
J. Kekaulahao G. M. Robertson

Honolulu October 21, 1851

Hele 4222 Kikai Heleia Koomana Koolaukoko Oahu.

Apuna 1. 1 Loi Chomaha ana ma ke kiki Komoana a e holo ana. Ahau 53 Kikina 150 paunku. e fili ana i ke Komoana. Ahau 30 Komoana 210 paunku e fili ana i ke Komoana. Komoana 55 Komoana 130 paunku. e fili ana i ke Komoana Komoana 26 Kikina 220 paunku e fili ana i ke Komoana. i ke kiki mua 288/1000 Eka.

Apuna 2. 5 Loi. Chomaha ana ma ke kiki Komoana a e holo ana. Ahau 28 Komoana 200 paunku e fili ana i ke Komoana. Ahau 59 Kikina 230 paunku e fili ana i ke Komoana. He 30 He 94 paunku e fili ana i ke Komoana. Ahau 63 Kikina 168 paunku. e fili ana i ke Komoana. Komoana 32 Kikina 123 paunku e fili ana i ke Komoana. Komoana 62 Komoana 410 paunku. e fili ana i ke Komoana. i ke kiki mua 3/4 Eka.

288
750
220
250
1508

Apuna 3. 2 Loi Chomaha ana ma ke kiki Komoana Ahau 28 Komoana 190 paunku. e fili ana i ke Komoana. Ahau 59 Kikina 110 paunku. e fili ana i ke Komoana. Komoana 29 Kikina 195 paunku e fili ana i ke Komoana. Komoana 59 Komoana 120 paunku. e fili ana i ke Komoana. i ke kiki mua 29/100 Eka.

Apuna 4. Pihale. Komoana 65 Kikina 160 paunku e fili ana i ke Komoana. Komoana 25 Komoana 160 paunku e fili ana i ke Komoana. Ahau 65 Komoana 160 paunku e fili ana i ke Komoana. Ahau 25 Kikina 160 paunku e fili ana i ke Komoana. i ke kiki mua 1/4 Eka. A. F. Turner. Luma ana ana

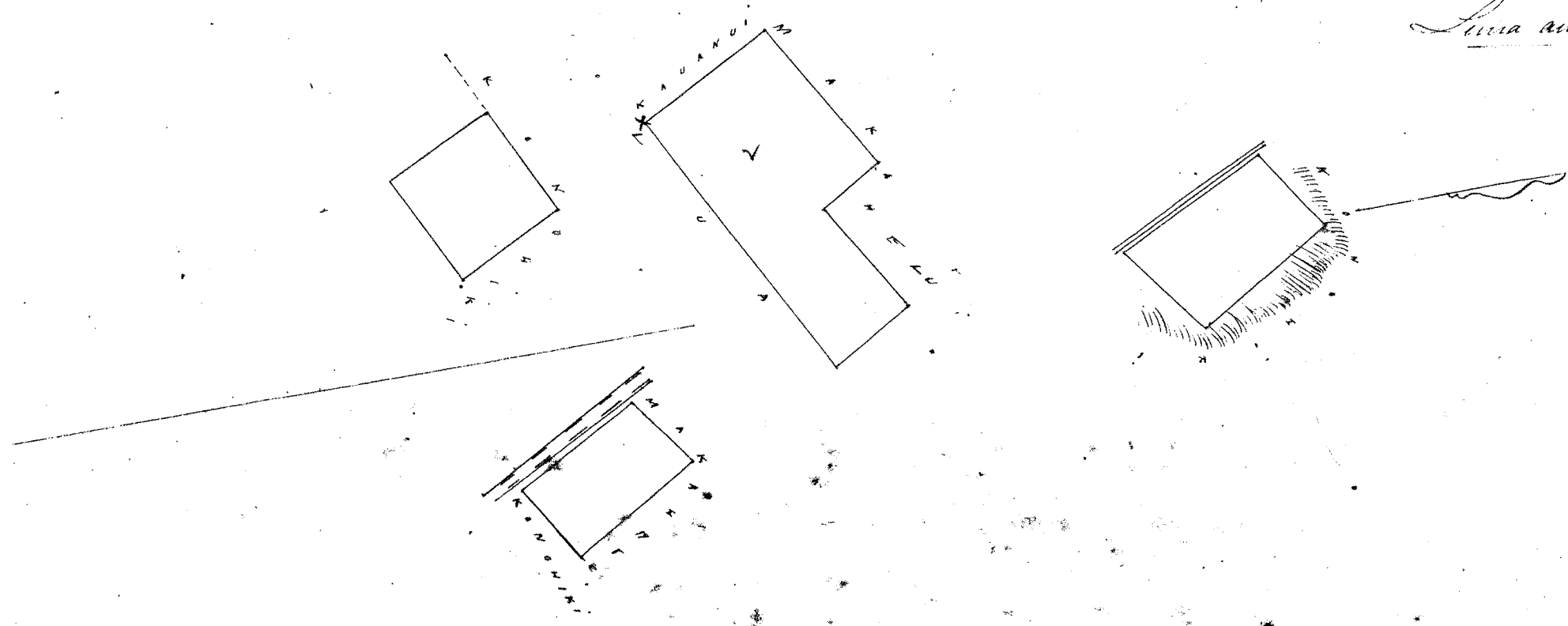

Uku Pau Loa \$6.00

W. Bee
J. H. Smith
J. Kekaulaha
Loaudi
G. M. Robertson

Honolulu October 21, 1857.

Hele 1972 Pahia

Koona Kooia Koolaupeke Oahu

Ahana 1. 7 Loi Chomaka ana ma ke kiki Aha. Kema 31 Komohana 360 fauku. e fili ana i ke Nautka
Ke 56 Komohana 117 fauku. e fili ana i ke Pookina. Aha 58 Komohana 66 fauku. e fili ana i ke Pookina
Kema 48 Komohana 167 fauku e fili ana i ke Pookina. Kema 43 Hikiina 23 fauku. e fili ana i ke Pookina
Kema 30 Komohana 118 fauku e fili ana i ke Pookina. Kema 53 Hikiina 121 fauku. e fili ana i ke Pookina Aha 59 Hiki
300 fauku e fili ana i ke Pookina. Kema 23 Hikiina 127 fauku e fili ana i ke Pookina. Aha 82 Hikiina 267 fauku
e fili ana i ke Pookina. Aha 5 Komohana 387 fauku e fili ana i ke Koolaupeke. i ke kiki mua. 153/100 Eka.

Enane ma ke Aha 765
Iwa Apana 2. 754
not awarded

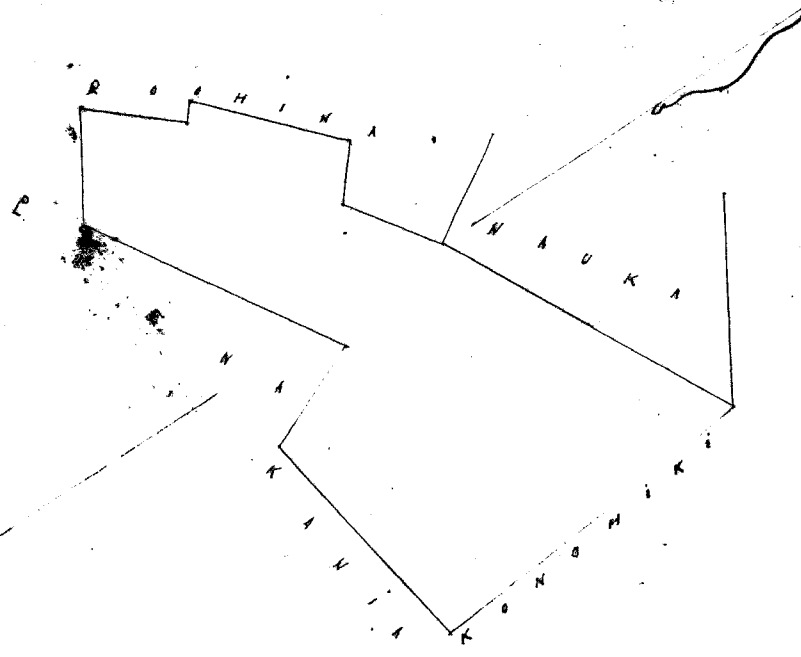

Uku Pau Loa \$6.00

W. Bee
G. M. Robertson
J. Kekaulaha
Loaudi
J. H. Smith

Honolulu October 21, 1857.

Hele 6062 Umuuku

Kooia Koolaupeke Oahu

Ahana 1. 5 Loi Chomaka ana ma ke kiki Kema a e holo ana. Aha 42 Hikiina 467 fauku e fili ana i ke
ke Koolaupeke. Aha 38 Komohana 195 fauku e fili ana i ke Koolaupeke. Ke 46 Komohana 159 fauku. e fili ana i
ke ke Koolaupeke. Aha 42 Komohana 97 fauku e fili ana i ke ke Koolaupeke. Ke 38 Komohana 308 fauku. e fili ana i ke
ke Koolaupeke. Ke 40 Hikiina 290 fauku. e fili ana i ke ke Koolaupeke. i ke kiki mua. 1.22 Eka.

1.22
50
50
5-7
5.29
Aha 2. Lohi Chomaka ana ma ke kiki Kema Aha 8 Hikiina 226 fauku. e fili ana i ke Ahaui Koolaupeke
Aha 6 Hikiina 180 fauku e fili ana i ke Koolaupeke. Kema 21 Hikiina 222 fauku. e fili ana i ke Koolaupeke. Kema 70 Komohana
300 fauku e fili ana i ke Koolaupeke. i ke kiki mua. 1/2 Eka.

Ahana 3. Lohi Chomaka ana ma ke kiki Kema a e holo ana. Aha 33 Komohana 200 fauku. e fili ana i ke Ahaui
Aha 60 Hikiina 280 fauku e fili ana i ke Koolaupeke. Kema 26 Hikiina 100 fauku. e fili ana i ke Koolaupeke. Kema 85
fauku e fili ana i ke Koolaupeke. Ke 50 Komohana 210 fauku e fili ana i ke Koolaupeke. i ke kiki mua. 1/2 Eka.

Ahana 4. 3 Loi Chomaka ana ma ke kiki Kema a e holo ana. Aha 34 Hikiina 70 fauku e fili ana i ke Koolaupeke
Aha 2 3/4 Hikiina 275 fauku e fili ana i ke Ahaui. Kema 3 1/2 Komohana 450 fauku. e fili ana i ke Koolaupeke. Ke 4 Hikiina
207 fauku e fili ana i ke ke Koolaupeke. Ke 36 Komohana 20 fauku e fili ana i ke Koolaupeke. Kema 54 Hikiina 160 fauku
e fili ana i ke Koolaupeke. i ke kiki mua. 1 1/100 Eka

Augt 28, 1857.

A. P. Turner
Lima ana ana.

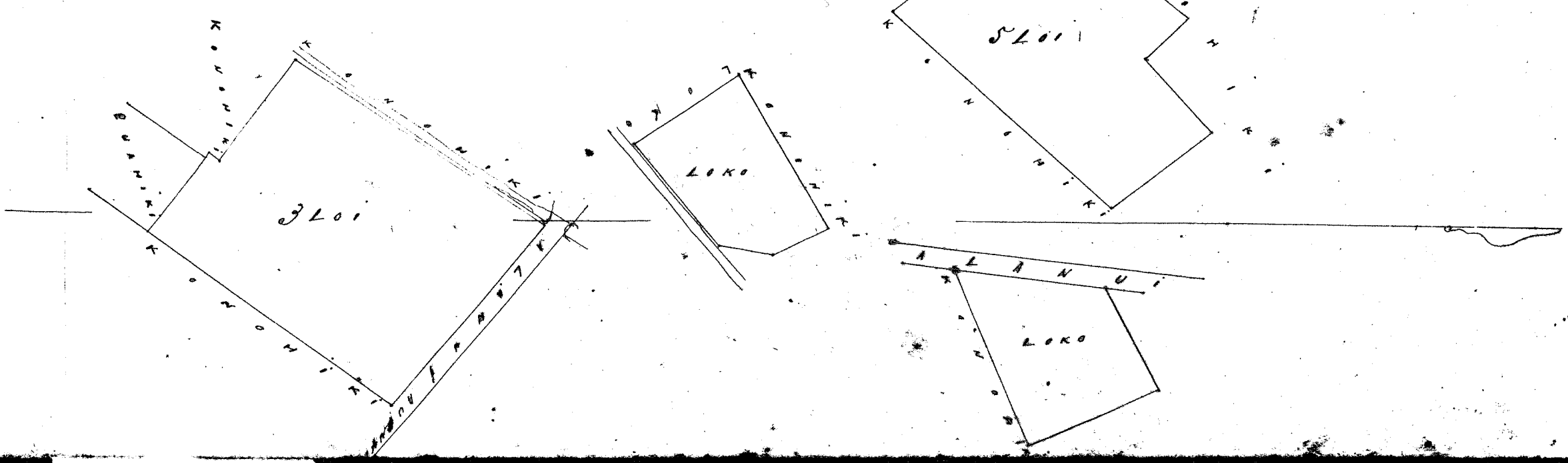

Uku Pau Loa \$6.00

W. Bee
J. N. Smith
J. Hekaulaha
Loane di
G. M. Robertson

Honolulu October 21. 1851.

Hele 7521. Kihikanakahi

Kihikanakahi Kamea Koolau-poko Oahu.

Ahana 1. 2 Lo. Chomaka ana ma ke kahi Akau a e holo ana. He 30 Kauhaha 205 fauku e fili ana i ke Kauhaha. Kamea 60 Kihina 151 fauku. e fili ana i ke Kauhaha. Akau 30 Kihina 208 fauku. e fili ana i ke Kauhaha. Akau 60 Kauhaha 150 fauku. e fili ana i ke Kauhaha i ke kahi mua. 1/10 Eka.

Ahana 2. 6 Lo. Chomaka ana ma ke kahi Akau a e holo ana. Kamea 61 Kihina 323 fauku. e fili ana i ke Kauhaha. He 32 Kauhaha 100 fauku e fili ana i ke Kauhaha. Kamea 47 Kauhaha 310 fauku e fili ana i ke Kauhaha. Akau 72 Kauhaha 200 fauku e fili ana i ke Kauhaha. Kamea 72 Kauhaha 142 fauku. e fili ana i ke Kauhaha. Akau 17 Kauhaha 240 fauku. e fili ana i ke Kauhaha. Akau 3 1/2 Kihina 171 fauku e fili ana i ke Kauhaha. Kamea 59 Kihina 240 fauku. e fili ana i ke Kauhaha. Akau 30 Kihina 445 fauku. e fili ana i ke Kauhaha i ke kahi mua. 1/10 Eka.

Ahana 3. 1 Lo. Chomaka ana ma ke kahi Akau. a e holo ana. He 27 Kihina 190 fauku. e fili ana i ke Kauhaha. He 74 Kauhaha 230 fauku. e fili ana i ke Kauhaha. Akau 36 Kauhaha 100 fauku e fili ana i ke Kauhaha. Akau 50 Kihina 236 fauku e fili ana i ke Kauhaha. i ke kahi mua.

300
600
337
250
4287

Ahana 4. Pahale. Chomaka ana ma ke kahi Akau. Kamea 41 Kihina 160 fauku e fili ana i ke Kauhaha. Kamea 29 Kauhaha 160 fauku e fili ana i ke Kauhaha. Akau 41 Kauhaha 60 fauku e fili ana i ke Kauhaha. Akau 27 Kihina 160 fauku e fili ana i ke Kauhaha. i ke kahi mua. 1/10 Eka.

A. F. Turner.
Luna ana ana

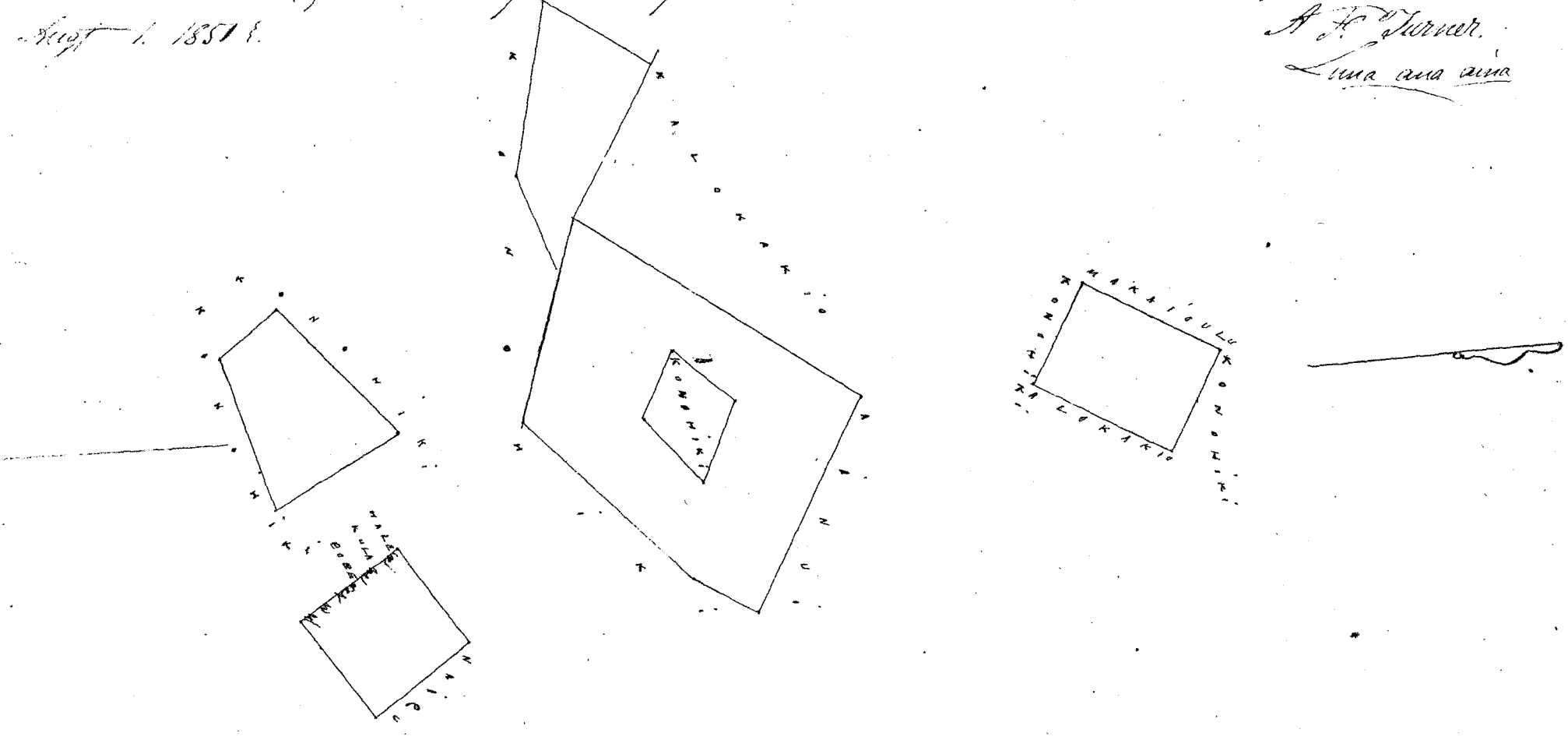

Uku Pau Loa \$6.00

W. Bee
G. M. Robertson
J. Hekaulaha
Loane di

Honolulu October 21. 1851.

Hele 7527. Kupaia

Kamea Koolau-poko Oahu.

Ahana 1. 10 Lo. ma Pahale. ma Pualani Kamea Koolau-poko Oahu. Chomaka ana ma ke kahi Kamea a e holo ana. Akau 4 1/2 Kihina 120 fauku e fili ana i ke Kauhaha. Akau 36 Kihina 270 fauku e fili ana i ke Kauhaha. Akau 7 1/2 Kihina 100 fauku e fili ana i ke Kauhaha. Akau 9 Kauhaha 230 fauku e fili ana i ke Kauhaha. Akau 7 1/2 Kauhaha 330 fauku e fili ana i ke Kauhaha. He 8 Kihina 192 fauku e fili ana i ke Kauhaha. He 4 Kihina 370 fauku e fili ana i ke Kauhaha. He 13 Kihina 120 fauku e fili ana i ke Kauhaha. He 27 Kihina 50 fauku e fili ana i ke Kauhaha. i ke kahi mua. 1/10 Eka.

Ahana 2. 1 Lo. Chomaka ana ma ke kahi Kihina 457 Kauhaha 87 fauku. He 50 Kauhaha 132 fauku e fili ana i ke Kauhaha. alaila He 43 Kihina 88 fauku. Ak. 50 Kihina 150 fauku. e fili ana i ke Kauhaha.

i ke kahi mua 12/100 Eka

A. F. Turner.
Luna ana aina

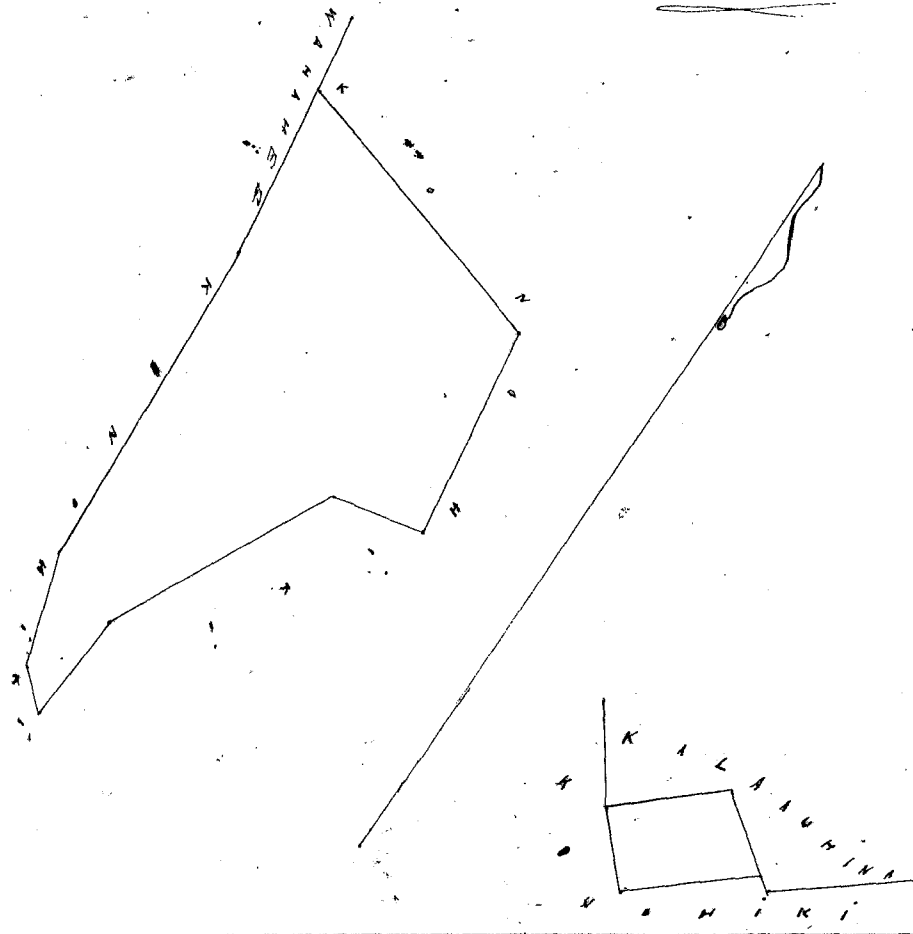

Ulu Pau La \$5.00

W. L. Kee
J. H. Smith
J. Hekeaulahao
L. M. Robertson

Honolulu October 21. 1851.

Hele 5984 Makaiulu Hele Hekeaulahao Oahu.

I Lo ma Kikivelauea. Hele Hekeaulahao Oahu.
Chomaka ana ma ke kahi Hele a e holo ana Akau 56 Komohana 167 fanku. e pili ana i ke Kimohe. Akau 41 Kikina 237 fanku e pili ana i ke Auwai. Akau 66 Kikina 171 fanku. e pili ana i ke Auwai. Hele 85 Kikina 143 fanku e pili ana i ke Auwai. Hele 30 Komohana 278 fanku. e pili ana i ke Kimohe. Akau 60 Komohana 108 fanku. e pili ana i ke Kimohe. He 32 Komohana 162 fanku. e pili ana i ke Kimohe. i ke kahi mua. 1/4 Eka

July 22 1851.

A. F. Turner.
Luna ana aina

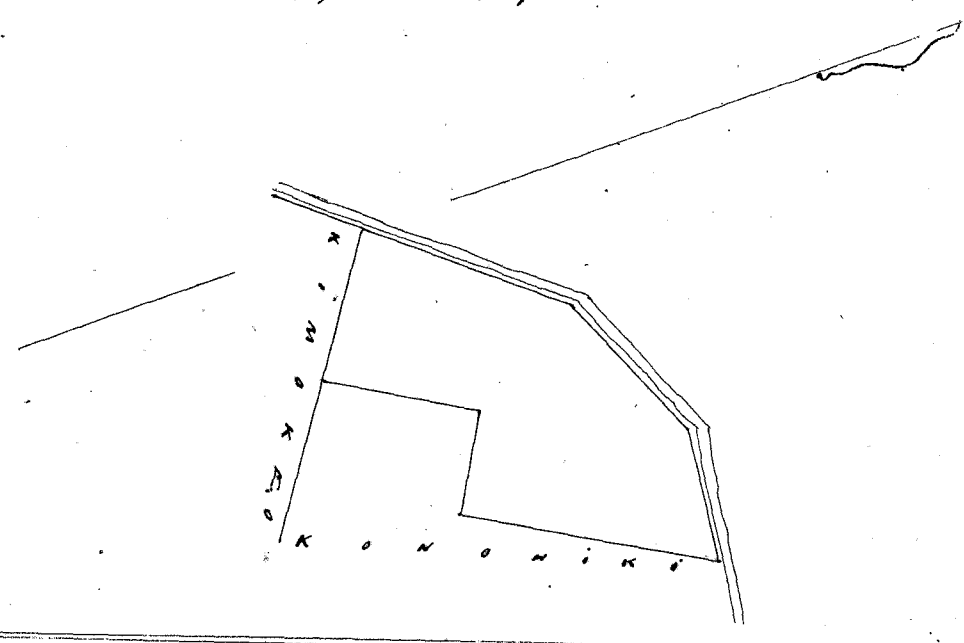

Ulu Pau La \$5.00

W. L. Kee
J. H. Smith
J. Hekeaulahao
L. M. Robertson

Honolulu October 21. 1851.

Hele 7528 Kimohe Kikivelauea Hele Hekeaulahao Oahu.

Ahana 1. Lo ma Kikivelauea. Hele Hekeaulahao Oahu.
Chomaka ana ma ke kahi Akau. Hele 56 He 314 fanku. e pili ana i ke Makaiulu. He 41 Komohana 430 fanku e pili ana i ke Kimohe. Akau 33 Komohana 361 fanku. e pili ana i ke Auwai. Akau 49 Kikina 320 fanku e pili ana i ke Kimohe. i ke kahi mua. 1/4 Eka.

Ahana 2. Pahale. Chomaka ana ma ke kahi Akau. He 34 He 158 fanku e pili ana i ke Kimohe. He 56 Komohana 158 fanku. e pili ana i ke Kimohe. Akau 34 Komohana 158 fanku e pili ana i ke Kimohe. Akau 56 Kikina 158 fanku. e pili ana i ke Kimohe. i ke kahi mua 1/4 Eka.

Aug 28 1851.

A. F. Turner.
Luna ana aina

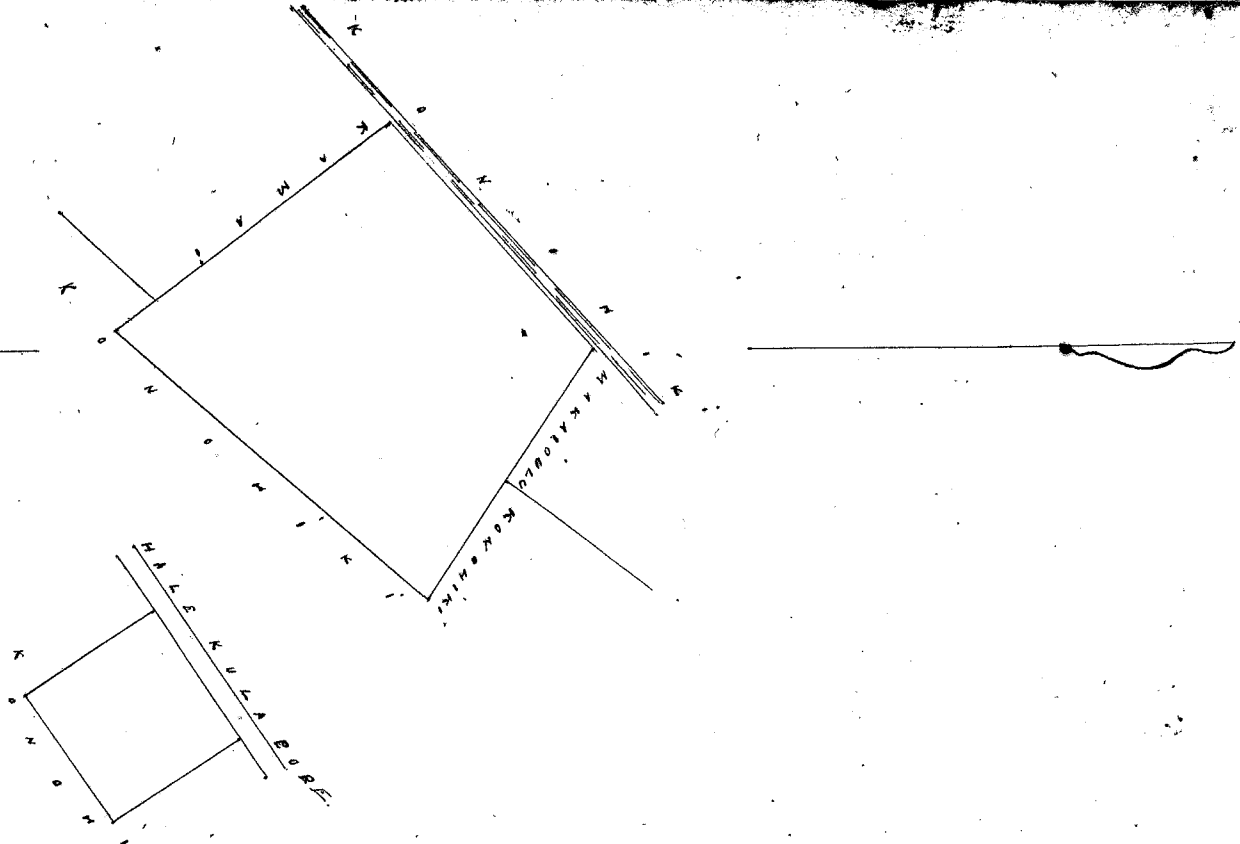

Uku Pau Loa \$3.00

W. H. Bee
 J. H. Smith
 J. Kekaupohai
 L. M. Roberts

Honolulu October 21. 1857.

Hele 2595 Pookina

Hele Koolaupoko Oahu.

5 Loi & Kula ma Koaena Hele Koolaupoko Oahu.
 Chomaka ana ma ke kiki Akau. Hele 32 Heleina 150 fauku. e fili ana i ke Nauka. Hele 56 Helehana
 117 fauku e fili ana i ke Pehia. Akau 50 Helehana 66 fauku. e fili ana i ke Pehia. He 48 Helehana 167
 fauku e fili ana i ke Pehia. Hele 43 Heleina 23 fauku e fili ana i ke Pehia. Hele 30 Helehana
 118 fauku e fili ana i ke Pehia. Akau 33 Helehana 120 fauku e fili ana i ke Koolohiki. Akau 50 Hele 450
 fauku e fili ana i ke Ohu. i ke kiki mua. 1/2 Eka.

A. F. Turner.
 Luma ana ana

Augt 28 1857.

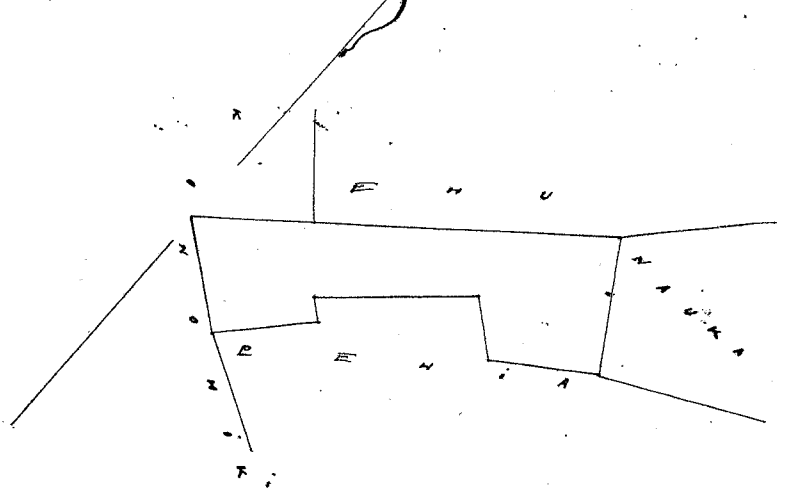

Uku Pau Loa \$4.00

W. H. Bee
 J. H. Smith
 J. Kekaupohai
 L. M. Roberts

Honolulu October 21. 1857.

Hele 2159 Kamae

Hele Koolaupoko Oahu.

Ahana 1. 7 Loi ma Koaena Hele Koolaupoko Oahu.
 Chomaka ana ma ke kiki Akau. Hele 45 Helehana 586 fauku e fili ana i ke Koolohiki. Hele 60 Heleina 257
 fauku e fili ana i ke Koolohiki. Akau 50 Heleina 480 fauku e fili ana i ke Koolohiki. Akau 35 Helehana 310
 fauku e fili ana i ke Koolohiki. i ke kiki mua. 1 1/2 Eka.

Ahana 2 Pahale. Chomaka ana ma ke kiki Hele 57 Heleina 158 fauku. e fili ana i ke Koolohiki.
 Hele 33 Helehana 158 fauku e fili ana i ke Koolohiki. He 33 Helehana 158 fauku e fili ana i ke Koolohiki.
 Akau 57 Helehana 158 fauku e fili ana i ke Koolohiki. Akau 33 Heleina 158 fauku. e fili ana i ke Koolohiki.
 i ke kiki mua. 1/4 Eka

A. F. Turner.
 Luma ana ana

Augt 28 1857.

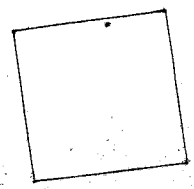
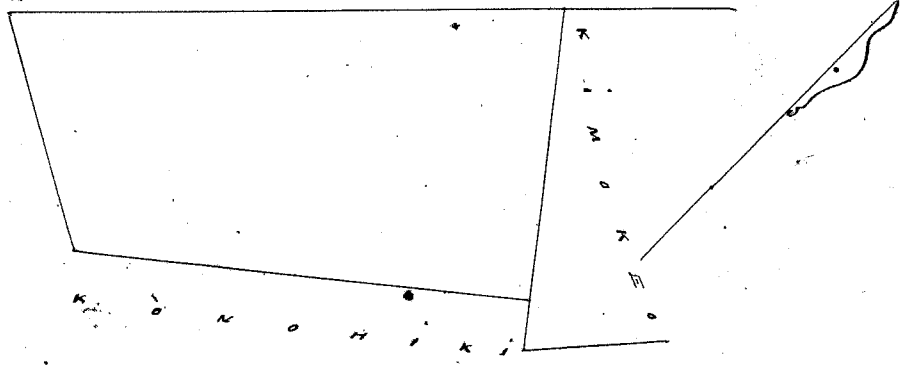

Uku Pau Loa \$5.00

H. Lee
J. H. Smith
J. Kakaiala
Loane Li
G. M. Robertson

Honolulu October 21 1857

Heleu 7529 Kalaauhiina

Keia Koolaupoko Oahu

Mooraina me Pahala ma Puulani. Keia Koolaupoko Oahu.
Chomaka ana ma ke kahi Akau holo. Ke 15^{1/2} Komohana 460 fauku. e pili ana i ke ke Kauhiki. Ke 5³ Komohana
90 fauku. e pili ana i ke ke Kauhiki. Ke 3⁷ Kikina 140 fauku. e pili ana i ke ke Kauhiki. Ke 5⁵ Kikina 132 fauku.
e pili ana i ke Keapali. Ke 5⁷ Kikina 110 fauku. e pili ana i ke Keapali. Maui 5² Kikina 691 fauku. e pili ana i ke
ke Kauhiki. Akau Komohana 240 fauku. e pili ana i ke Napua. Ma 8⁵ Komohana 434 fauku e pili ana i ke Napua
i ke kahi mua 2^{9/10} Eka
July 22 1857.
A. F. Turner.
Lima ana aia

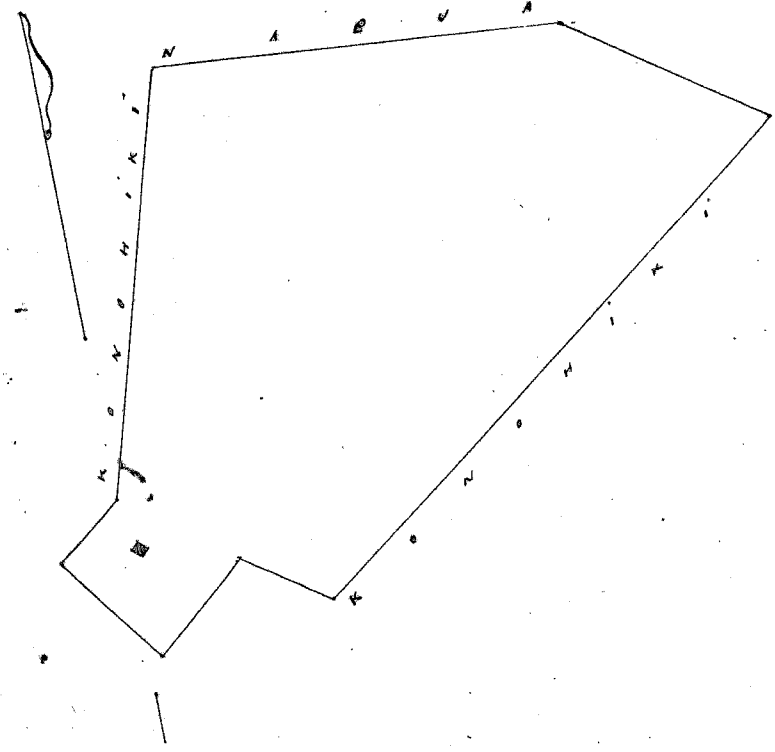

Uku Pau Loa \$6.00

H. Lee
J. H. Smith
J. Kakaiala
Loane Li
G. M. Robertson

Honolulu October 21 1857

Heleu 7736 Kahaku

Keia Koolaupoko Oahu

Apana 1. 4^{1/2} Li ma Puulani. Keia Koolaupoko Oahu.
Chomaka ana ma ke kahi Akau. a e holo ana. Ke 6⁸ Komohana 333 fauku. e pili ana i ke ke Kauhiki. Ke 15^{1/2} Ke
540 fauku e pili ana i ke ke Kauhiki. Akau 7⁴ Kikina 248 fauku. e pili ana i ke ke Kauhiki. Akau 8 Komohana 582
fauku e pili ana i ke Keapali. i ke kahi mua 1^{9/10} Eka.
Apana 2. Pahala. Chomaka ana ma ke kahi Akau. Ke 2⁴ Kikina 158 fauku e pili ana i ke ke Kauhiki. Ke 6⁶
Kauhiki 158 fauku e pili ana i ke ke Kauhiki. Akau 2⁴ Komohana 158 fauku e pili ana i ke ke Kauhiki. Akau 6⁶ Ke
158 fauku e pili ana i ke ke Kauhiki. i ke kahi mua. 1/4 Eka
Sept 23 1857.
A. F. Turner.
Lima ana aia

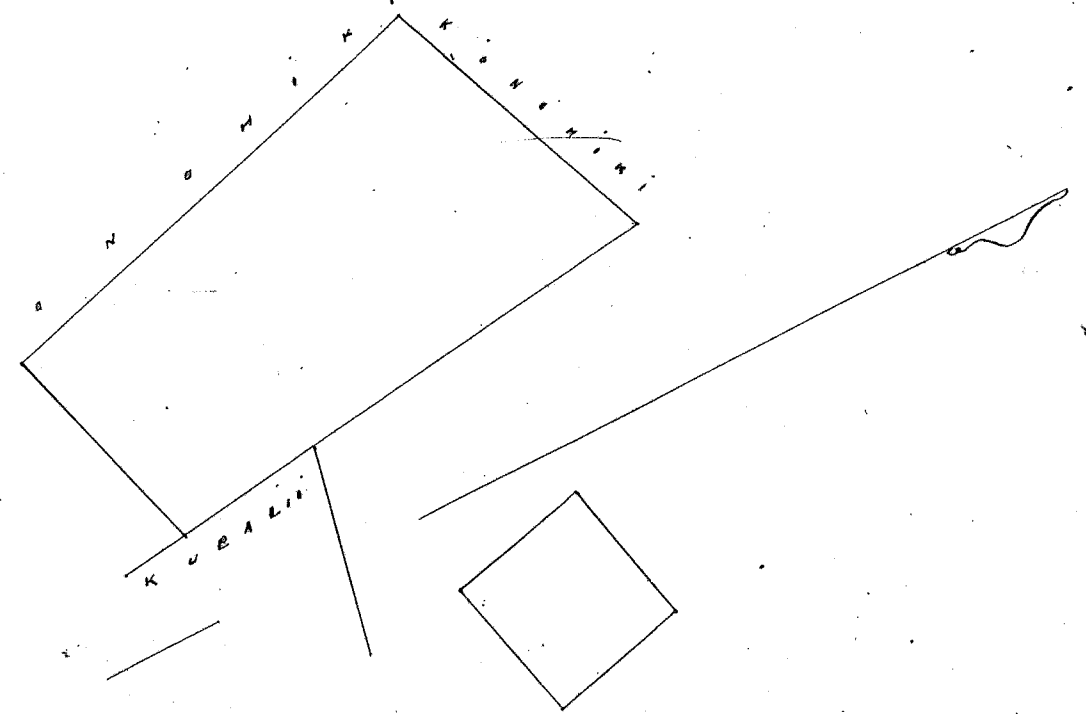

Uku Pau Loa \$5.00

H. Lee
J. H. Smith
J. Kakaiala
Loane Li
G. M. Robertson

Honolulu October 21 1857

Keolu 3306 Waipahulu

Heeia Koolau-poko Oahu.

6 Li Halo ma Kawahamama Heeia Koolau-poko Oahu.

Chomaka ana ma ke kahi Akau a e holo ana. Heia 59 Homohana 879 fanku e pili ana i ke Kahalaka. He 22
Hikina 180 fanku e pili ana i ke Kauhiki; Akau 59 Hikina 920 fanku e pili ana i ke Akau; Akau 36 1/2 Homohana
180 fanku e pili ana i ke Kauhiki. i ke kahi mua 1,58000 Eka.
July 22 1851.

A. F. Turner.
Luna ana aia

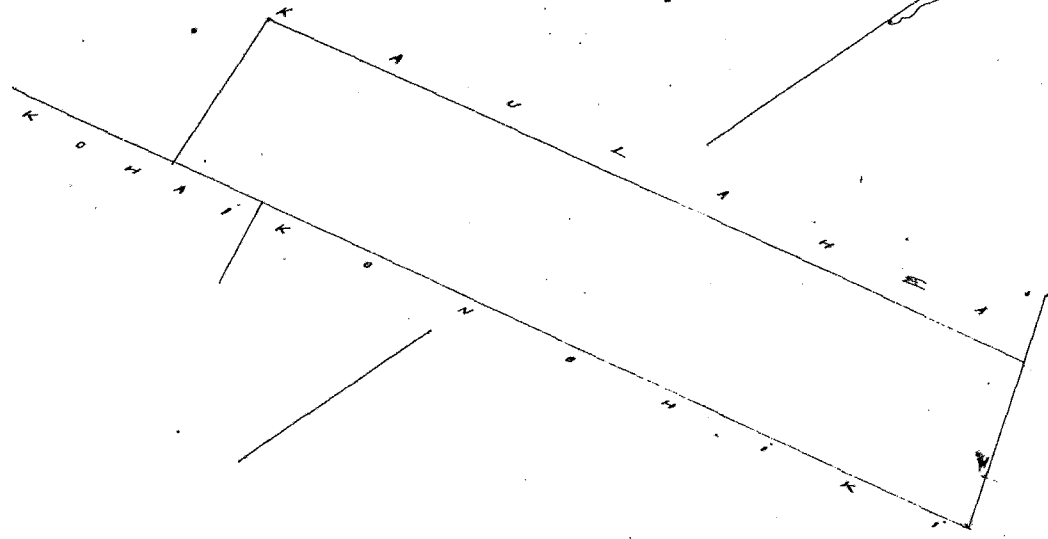

Uhu Pau Loo

\$5.00

W. H. Bee

J. H. Smith
P. Kekaulaha
Luna Li
G. M. Robertson

Honolulu October 21. 1851.

Keolu 10710 Paia

Heeia Koolau-poko Oahu.

Ahana 1. Moovaina ma Kumu-pali Heeia Koolau-poko Oahu.

Chomaka ana ma ke kahi Akau. He 63 1/2 Hikina 260 fanku e pili ana i ke ke Kauhiki. He 32 Hikina
166 fanku e pili ana i ke ke Kauhiki. He 23 Homohana 271 fanku e pili ana i ke ke Kauhiki. He 78 Homohana
500 fanku e pili ana i ke Paia, alaila e pili ana i ke Kahawai i ke kahi mua. 1,198 Eka.

Ahana 2. Paia. Chomaka ana ma ke kahi Akau a e holo ana. He 56 Hikina 160 fanku e pili
ana i ke ke Kauhiki. He 34 Homohana 160 fanku e pili ana i ke ke Kauhiki. He 56 Homohana 160 fanku
e pili ana i ke ke Kauhiki. He 34 Hikina 160 fanku e pili ana i ke ke Kauhiki. i ke kahi mua 1/4 Eka.

Augt 28 1851.

A. F. Turner.
Luna ana aia

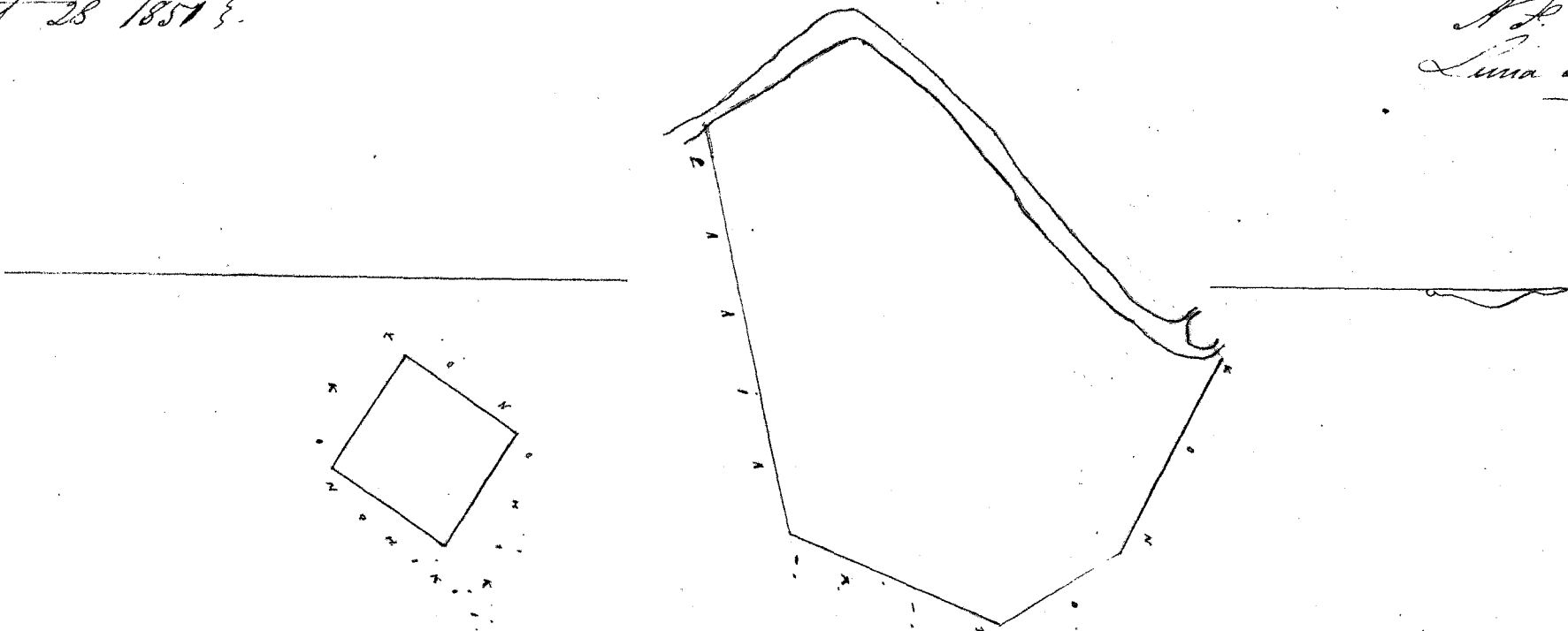

Uhu Pau Loo

\$5.00

W. H. Bee
J. H. Smith
P. Kekaulaha
Luna Li
G. M. Robertson

Honolulu October 21. 1851.

Keolu 3393 Pookahi

Heeia Koolau-poko Oahu.

Ahana 1. Moovaina ma Kalamanteli Heeia Koolau-poko Oahu.

Chomaka ana ke kahi Akau. a e holo He 65 Hikina 50 fanku e pili ana i ke ke Kauhiki He 14 1/2
372 fanku e pili ana i ke ke Kauhiki. He 59 Homohana 673 fanku e pili ana i ke ke Kauhiki. He 78
Homohana 50 fanku e pili ana i ke ke Kauhiki; alaila pili ana i Kahawai, i ke kahi mua, 1 Eka.

Ahana 2. Paia. Chomaka ana ma ke kahi Akau. He 15 Hikina 330 fanku e pili ana i ke Kahawai
he 81 Homohana 330 fanku e pili ana i ke Kahawai. Akau 20 Homohana 230 fanku e pili ana
i ke Kauhiki. He 63 He 370 fanku e pili ana i ke Kauhiki. i ke kahi mua 1 Eka.

A. F. Turner.
Luna ana aia

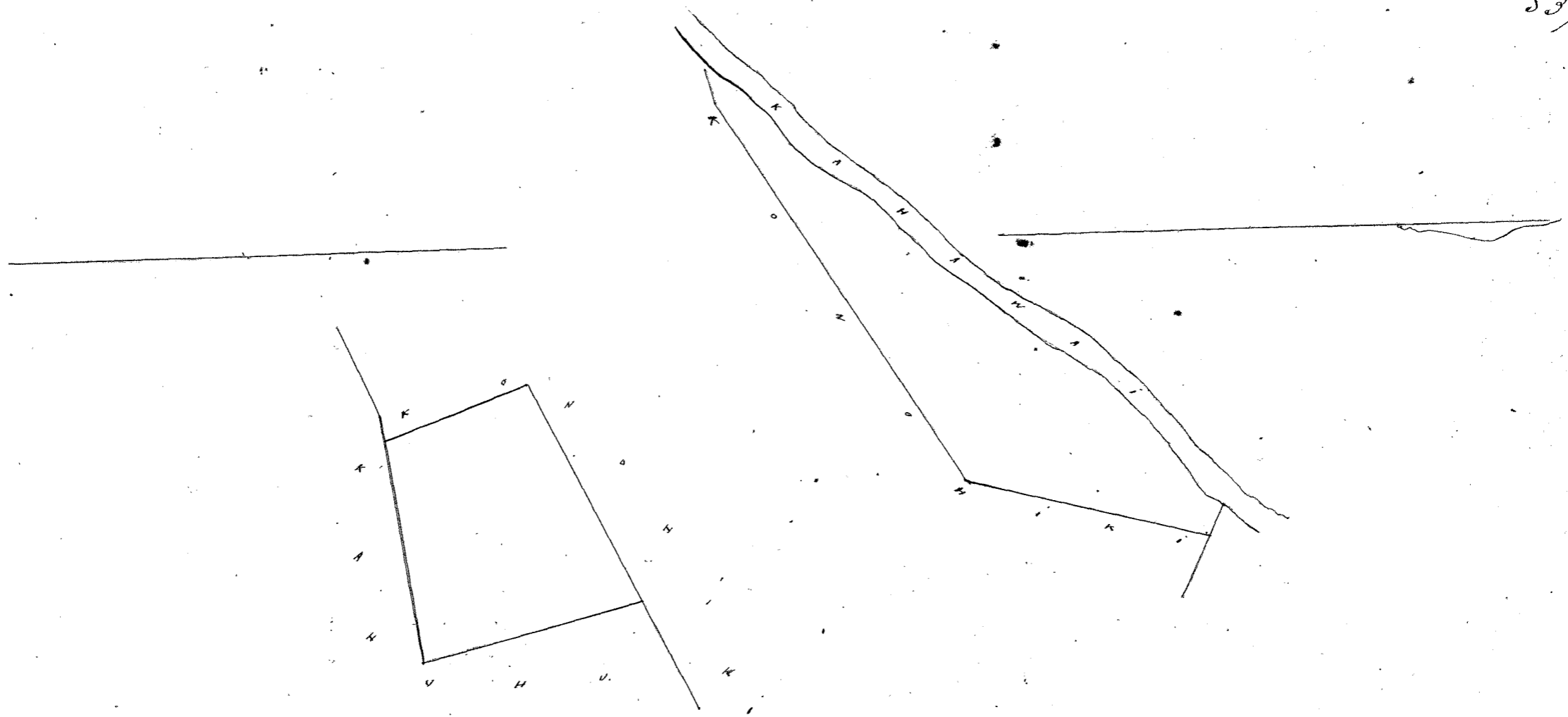

Uku Olu Loa \$5.00

W. Lee
 J. H. Smith
 J. Kekaulahao
 Loane Li
 G. M. Robertson

Honolulu October 21 1857.

Keolu 3308 Uakapohou Keuia Kaulaupoko Oahu.

Morraina ma Kama Keuia Kaulaupoko Oahu.

Chomaha ana ma ke kahi Akau a e holo ana. Ke 6^o Hokina 10.15 fanku. e pili ana i ke ke Kaulaupoko. Ke 5^o Hokina 777 fanku e pili ana i ke Kaulaupoko. Ke 6^o Hokina 813 fanku. e pili ana i ke Keiaupoko. Akau 2^o Hokina 670 fanku e pili ana i ke Kaulaupoko. Akau 4^o Hokina 600 fanku. e pili ana i ke Kaulaupoko. Akau 6^o Hokina 436 fanku. e pili ana i ke Kaulaupoko. i ke kahi mua. 1101 Eka.
 July 23. 1857.

A. F. Turner.
 Luma ana ana

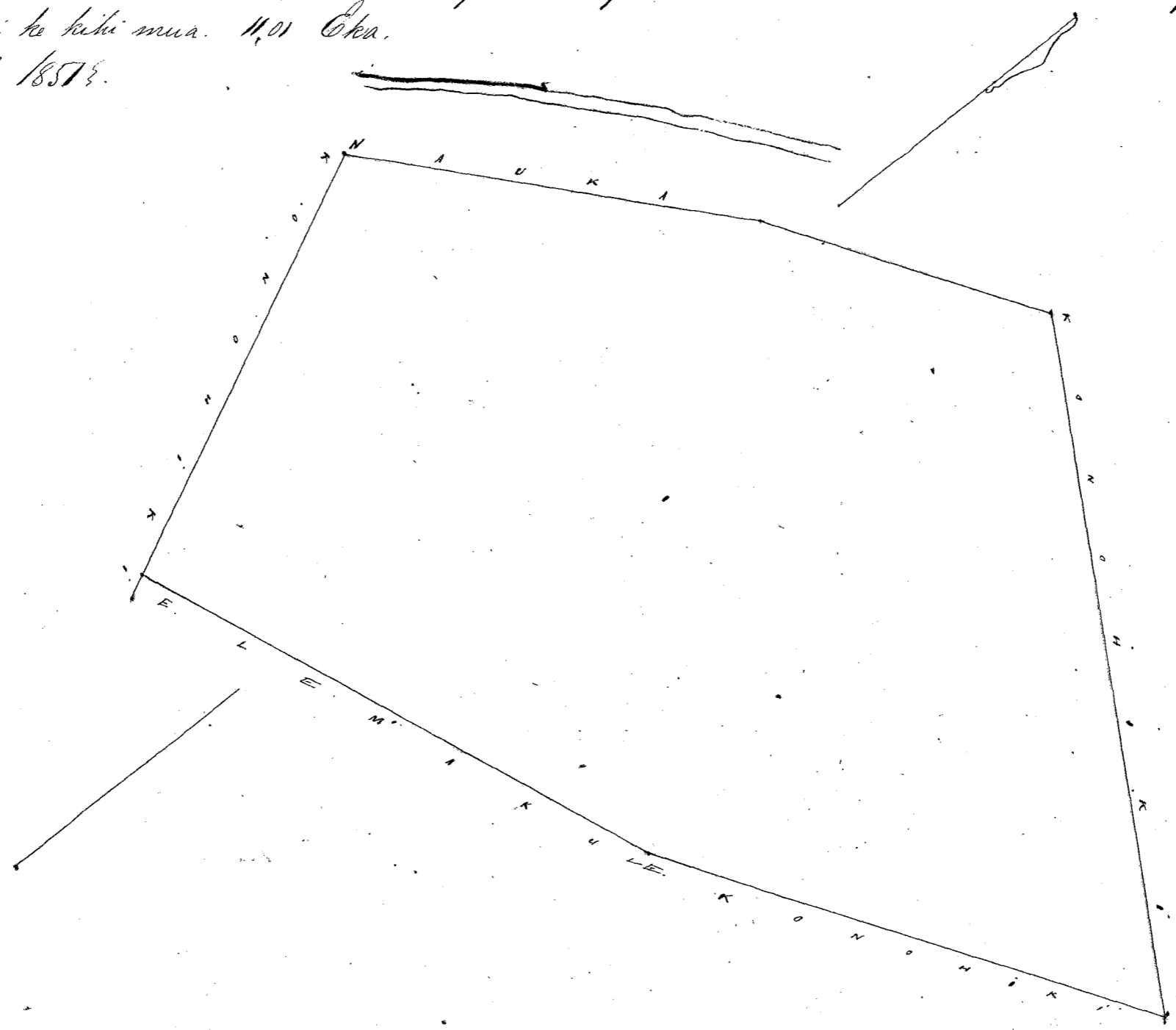

Uku Olu Loa \$8.00

W. L. Lee
 J. Kekaulahao
 Loane Li
 G. M. Robertson
 J. H. Smith

Honolulu October 21 1857.

Hele 3308 Maakakehau

Heia Holoupa Oahu.

Ahana 1. Soorima. Chomaka ana ma ke kahi Akau. a e holo ana. He 17 Hikinā 250 fanku. e fili ana i ke ke Kōwhiri. He 83 Kōwhana 210 fanku. e fili ana i ke ke Kōwhiri. He 42 Kōwhana 243 fanku. e fili ana i ke ke Kōwhiri. He 18 Hikinā 210 fanku e fili ana i ke ke Kōwhiri. He 20 Kōwhana 464 fanku. e fili ana i ke ke Kōwhiri. He 74 Kōwhana 190 fanku. e fili ana i ke ke Kōwhiri. i ke kahi mua 255/100 Oka.

Ahana 2. Pahale. Chomaka ana ma ke kahi Kōwhi a e holo ana. He 50 Hikinā 287 fanku. e fili ana i ke ke Kōwhiri. He 29 Kōwhana 403 fanku. e fili ana i ke ke Kōwhiri. He 40 Kōwhana 300 fanku. e fili ana i ke Olemakule. He 29 Hei 355 fanku. e fili ana i ke Kōwhi. i ke kahi mua. 1.083. Oka. Augt 29. 1851.

A. F. Turner.
Lima ana ana.

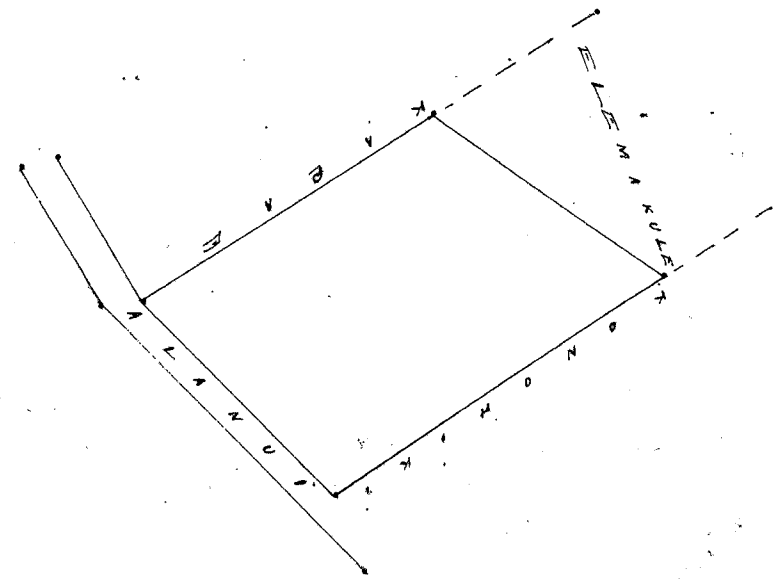
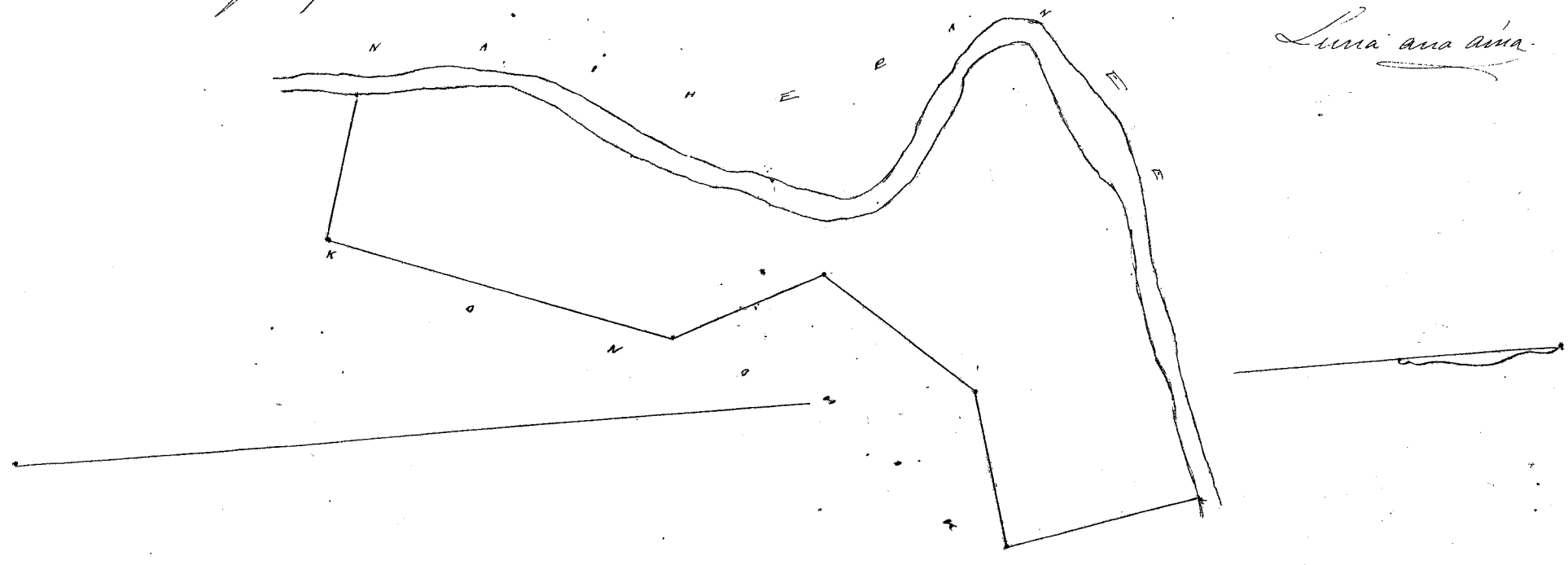

41 2.550
2 1.083
3.633

Ulu Pau Loo \$6.00

W. L. Lee
J. Kekaulahau
Loani
G. M. Robertson
J. H. Smith

Honolulu October 21. 1851.

Hele 5816 Kōwhi

Heia Holoupa Oahu.

Loi & Lulu & Pahale. ma Kei Heia Holoupa Oahu. Chomaka ana ma ke kahi Kōwhi a e holo Ana. He 62 Hikinā 148 fanku. e fili ana i ke Alanui. He 29 Kōwhana 358 fanku. e fili ana i ke Maakakehau. He 28 Kōwhana 315 fanku. e fili ana i ke Olemakule. He 53 1/2 Kōwhana 180 fanku. e fili ana i ke Kōwhiri. He 33 Kōwhana 346 fanku. e fili ana i ke Kōwhiri. He 58 Kōwhana 93 fanku. e fili ana i ke Maakakehau. He 32 Hikinā 480 fanku. e fili ana i ke Maikēpahu. He 57 Hikinā 310 fanku e fili ana i ke Maikēpahu. He 21 Hikinā 252 fanku. e fili ana i ke Maikēpahu. i ke kahi mua. 4.532 Oka. July 22. 1851.

A. F. Turner.
Lima ana ana.

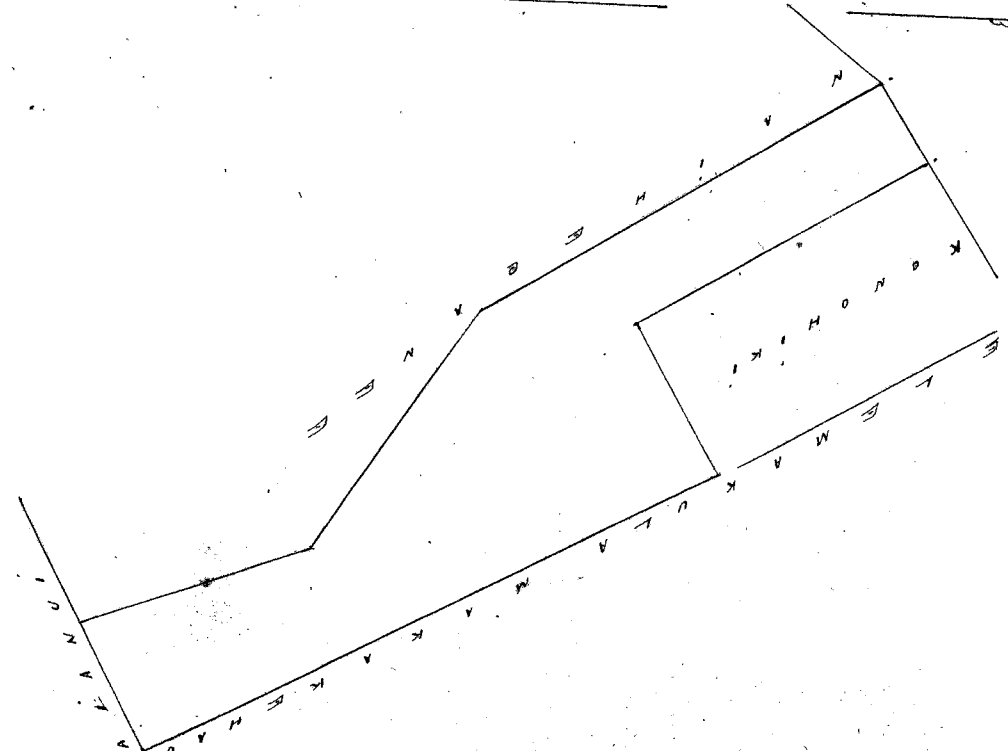

Uku Pau Loa \$5.00.

W. Lee
J. H. Smith
J. Kekaulahao
Loane Li G. M. Robertson

Honolulu October 21 1857.

Hele 7165 Kakaia

Heleia Kaulapoko Oahu

Ahana 1. 6 Loi Chomaka ana ma ke kahi Akau He 6 1/2 Komoana 140 fauku. e pili ana i ke ke Komoana. He 3 1/2 Kikina 772 fauku. e pili ana i ke ke Komoana. Akau. 66 Kikina 144 fauku. e pili ana i ke Kekuamanoale. Akau 33 Komoana 761 fauku. e pili ana i ke Komoana. i ke kahi mua. 1.064 Eka.

Ahana 2. Pakale. Chomaka ana ma ke kahi Akau. a e holo ana. He 36 Kikina 150 fauku. e pili ana i ke Kai. He 49 Komoana. 100 fauku. e pili ana i ke ke Komoana. Akau 4 1/2 Komoana 155 fauku. e pili ana i ke ke Komoana. Akau 50 Kikina 130 fauku. e pili ana i ke ke Komoana. i ke kahi mua. 1/100 Eka.

July 22 1857.

A. F. Turner.
Luna ana ana

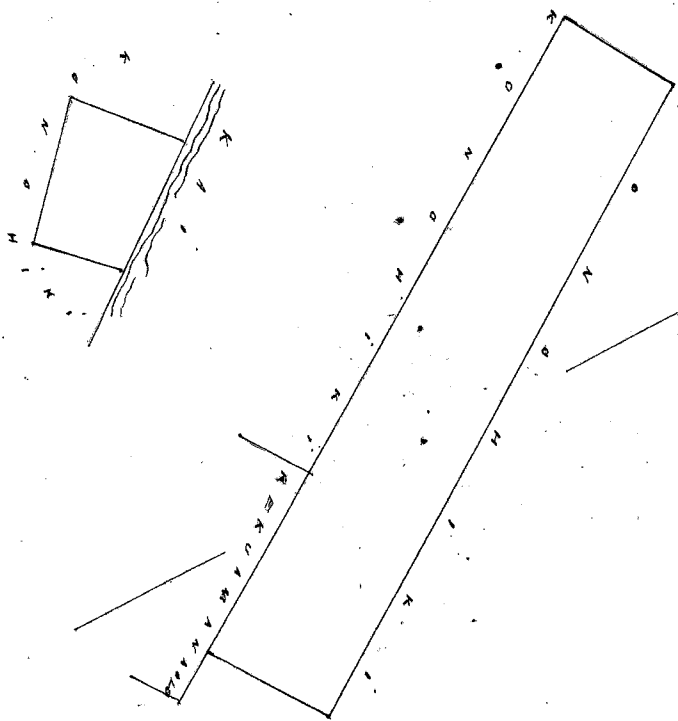

Uku Pau Loa \$5.00.

W. Lee
G. M. Robertson J. H. Smith
J. Kekaulahao
Loane Li

Honolulu October 21 1857.

Hele 7515 Kekuamanoale

Heleia Kaulapoko Oahu

Ahana 1. 1 Loi ma Heleia Kaulapoko Oahu.

Chomaka ana ma ke kahi Akau. He 61 Komoana 228 fauku. e pili ana i ke ke Komoana. He 31 Kikina 250 fauku. e pili ana i ke Uhuu. Akau 66 Kikina 223 fauku. e pili ana i ke Komoana. Akau 31 Komoana 268 fauku. e pili ana i ke Kakaia. i ke kahi mua. 5/100 Eka.

Ahana 2. Pakale. Chomaka ana ma ke kahi Akau. He 21 Kikina 158 fauku. e pili ana i ke ke Komoana. He 67 Komoana 158 fauku. e pili ana i ke ke Komoana. Akau 21 Komoana 158 fauku. e pili ana i ke ke Komoana. Akau 67 Kikina 153 fauku. e pili ana i ke ke Komoana. i ke kahi mua. 1/4 Eka.

July 23. 1857.

A. F. Turner.
Luna ana ana

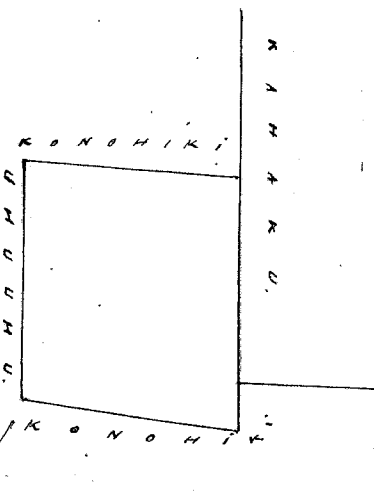
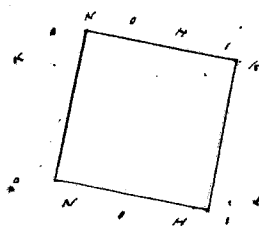

Uku Pau Loa \$4.00.

W. Lee
J. H. Smith
J. Kekaulahao
Loane Li
G. M. Robertson

Honolulu October 21 1857.

Kulu 5755 Koolanubuakea

Wawae Kuuia Koolanupoko Oahu.

11 Loi & Pahale ma Wawae Kuuia Koolanupoko Oahu

Choomaka ana ana ke kahi Koonia a e holo ana. He 38 Komohana 174 fauku e fili ana i ke ke Koonohiki. Heau 27 Komohana 409 fauku. e fili ana i ke ke Koonohiki. Heau 57 Heikina 522 fauku. e fili ana i ke ke Koonohiki. Heau 81 Heikina 348 fauku. e fili ana i ke ke Koonohiki. He 46 Heikina 310 fauku. e fili ana i ke ke Koonohiki. He 52 1/2 Komohana 200 fauku. e fili ana i ke ke Koonohiki. He 70 Komohana 175 fauku e fili ana i ke ke Koonohiki. He 33 Komohana 360 fauku. e fili ana i ke ke Koonohiki. He 41 Komohana 150 fauku e fili i ke ke Koonohiki. He 36 Komohana 106 fauku e fili ana i ke ke Koonohiki. i ke kahi mua. 345/100 Eka.

Augt 28. 1857.

A. P. Turner.

Luna ana aina

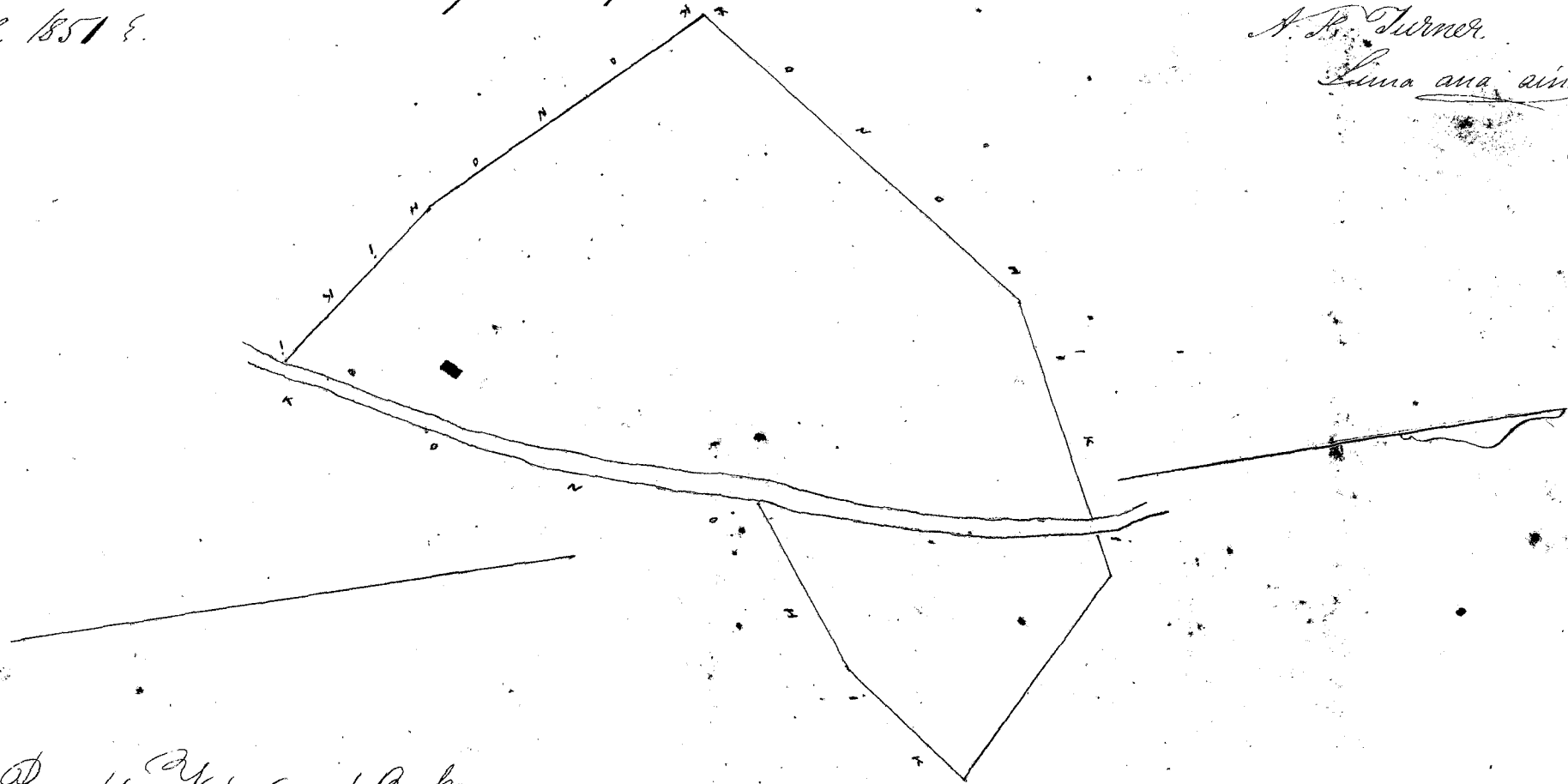

44 - 104
345
389

From Page 669 V. 4. Award Books

Ulu Pau Loa

16.00

White

J. H. Smith

J. Kekaulahao

Loane

G. M. Robertson

Honolulu October 21. 1857.

Kulu 2370 Koomua

Kuuia Koolanupoko Oahu.

Ahana 1. Loi a me Kulu ma Kuuia Koolanupoko Oahu.

Choomaka ana ma ke kahi Ahau. a e holo ana He 60 Heikina 440 fauku e fili ana i ke Puna. He 19 1/2 Komohana 217 fauku e fili i ke ke Koonohiki. He 43 1/2 Komohana 577 fauku. e fili ana i ke ke Koonohiki. Heau 7 Komohana 190 fauku e fili ana i ke Nautka. Heau 40 Komohana 190 fauku e fili ana i ke Nautka. alaila e fili ana i ke Kahawai i ke kahi mua. 26/10 Eka.

Ahana 2. Pahale. Choomaka ana ma ke kahi Ahau a e holo ana. He 45 Heikina 160 fauku e fili ana i ke ke Koonohiki. He 45 Komohana 160 fauku e fili ana i ke ke Koonohiki. Heau 45 Komohana 160 fauku e fili ana i ke ke Koonohiki. Heau 45 Heikina 160 fauku. e fili ana i ke Puna. i ke kahi mua 1/4 Eka. 28 Augt 1857.

A. P. Turner.

Luna ana aina

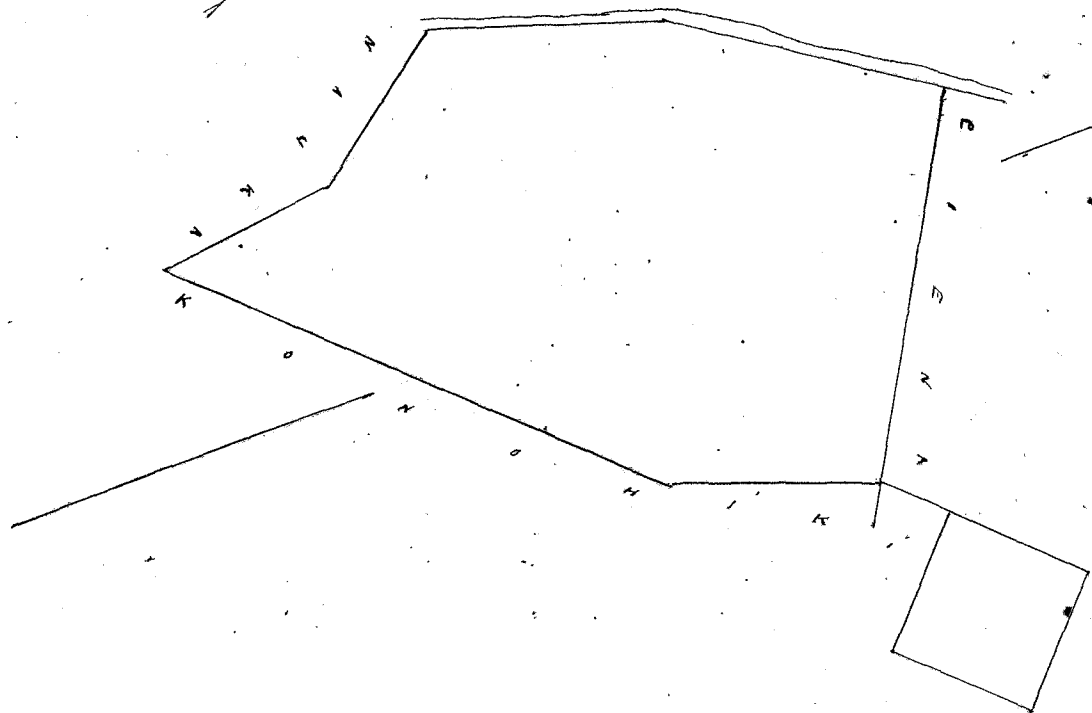

Ulu Pau Loa

16.00

White

J. H. Smith

J. Kekaulahao

Loane

G. M. Robertson

Honolulu October 21. 1857.

Kele 2594 Puna

Keia Koolauloha Oahu

Ahana 1. 6 Lōi a me Lūa ma Moana Keia Koolauloha Oahu.

Choomaka ana ma ke kahi Komohana a e holo ana. He 60 Hikiina 420 fanku. e pili ana i ke Komohana. Ahau 45 He 462 fanku. e pili ana i ke Komohana. Ahau 45 Komohana 526 fanku e pili ana i ke Komohiki. He 32 Komohana 570 fanku. e pili ana i ke Kahawai. i ke kahi mua. 2, 2 1/3 Eka.

Ahana 2. Pahale. Choomaka ana ma ke kahi Ahau. He 40 Hikiina 158 fanku. e pili ana i ke Komohiki.

He 50 Komohana 158 fanku e pili ana i ke ke Komohiki. Ahau 40 Komohana 158 fanku e pili ana. i ke Komohana. Ahau 50 Hikiina 158 fanku e pili ana i ke Komohiki. i ke kahi mua. 1/4 Eka

Augt 28 1857

A. P. Turner.
Luna ana ana

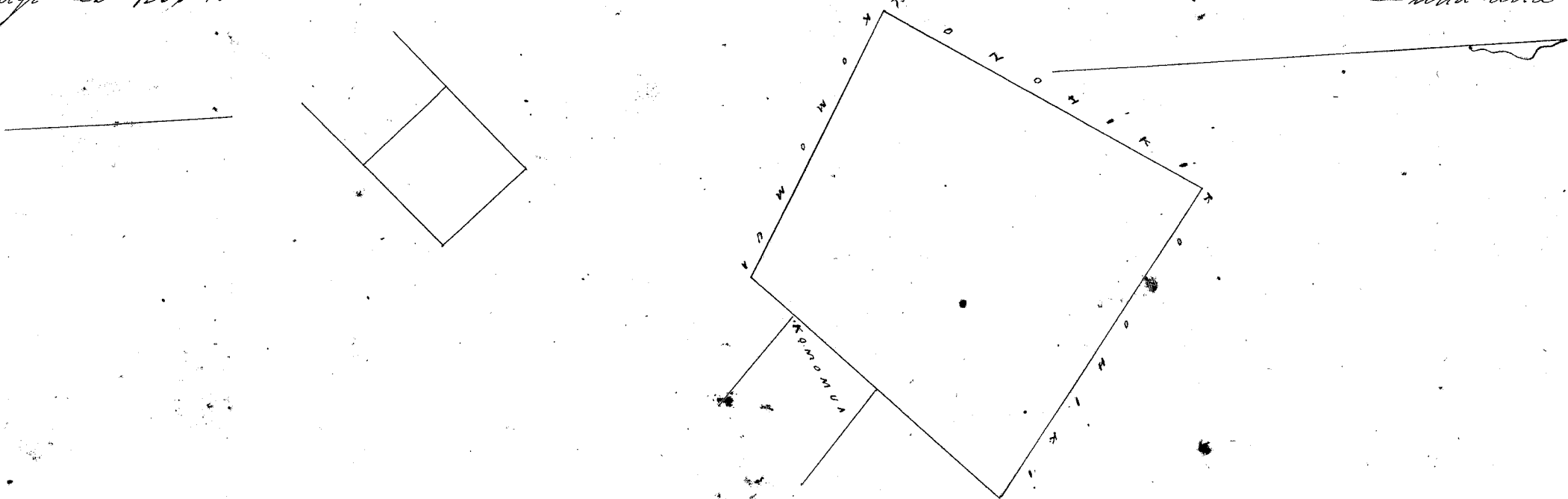

Ulu Pau Lā

16.00

W. Lee
J. S. Smith
G. M. Robertson
J. K. Kaula
L. A. A.

Honolulu October 2. 1857

Kele 3307 Malakauai

Keia Koolauloha Oahu

Ahana 1. Moana ma Keia Koolauloha Oahu.

Choomaka ana ma ke kahi Kōma a e holo ana. Ahau 45 Hikiina 660 fanku e pili ana i ke ke Komohiki. Ahau 35 Hikiina 320 fanku e pili ana i ke ke Komohiki. alala e pili ana i ke Kahawai i ke kahi mua. 1 1/100 Eka.

Ahana 2. Moana. Choomaka ana ma ke kahi Kōma a e holo ana. He 30 Komohana 330 fanku. e pili ana i ke ke Komohiki. He 80 Komohana 410 fanku. e pili ana i ke ke Komohiki. Ahau 50 Komohana 339 fanku. e pili ana i ke ke Komohiki. Ahau 19 Komohana 175 fanku e pili ana i ke ke Komohiki alala e pili ana i ke Kahawai i ke kahi mua. 2 1/10 Eka.

Ahana 3. Pahale. Choomaka ana ma ke kahi Ahau a e holo ana. He 40 Hikiina 320 fanku e pili ana i ke Puna. He 45 Komohana 353 fanku. e pili ana i ke Alanui. Ahau 35 Komohana 300 fanku e pili ana i ke ke Komohiki. Ahau 43 Hikiina 310 fanku. e pili ana i ke Komohiki i ke kahi mua. 1/100 Eka.

Augt 30. 1857

A. P. Turner.
Luna ana ana

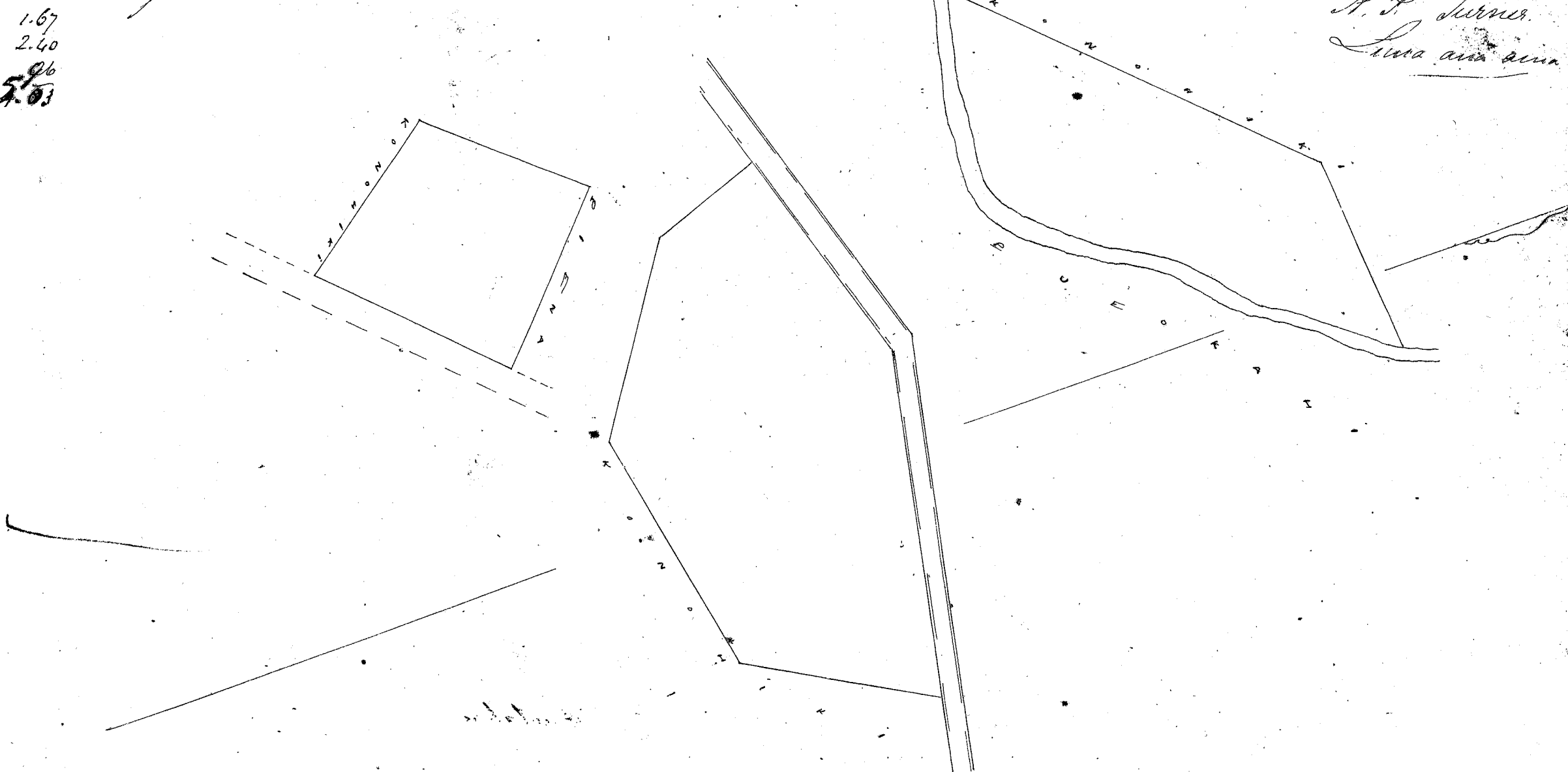

1.67
2.40
96
5.03

Utu Pau Loa \$7.00

W. H. Lee
G. M. Robertson
J. D. Kekaulaha
Loane Li

Honolulu October 21 1851

Kolu 3572 Kaniwa Koahe Koahe Koolaupoko Oahu

Ahana 1. 3 Loi Choomaka ana ma ke kahi Koahe a e holo ana. Akau 55 Komohana 260 fauku e pili ana i ko Koahe. Akau 34 Kikina 346 fauku e pili ana i ko ke Koahe. Akau 19 Kikina 380 fauku e pili ana i ko ke Koahe. Akau 82 Kikina 250 fauku e pili ana i ko Koahe. He 7 1/2 Kikina 400 fauku e pili ana i ko ke Koahe. He 4 3 Komohana 600 fauku e pili ana i ko ke Koahe. i ke kahi mua 2 1/10 Oka.

Ahana 2. 1 Loi Choomaka ana ma ke kahi Akau a e holo ana. He 3 7/8 Kikina 80 fauku e pili ana i ko Koahe. He 25 Komohana 48 fauku e pili ana i ko Koahe. He 55 Komohana 180 fauku e pili ana i ko Koahe. Akau 30 Komohana 85 fauku e pili ana i ko Koahe. Akau 57 Kikina 194 fauku e pili ana i ko Koahe. i ke kahi mua 15/100 Oka.

Ahana 3. Pahala Choomaka ana ma ke kahi Akau a e holo ana He 3 3/8 Kikina 160 fauku e pili ana i ko Koahe. He 5 7/8 Komohana 160 fauku e pili ana i ko Koahe. Akau 33 Komohana 160 fauku e pili ana i ko Koahe. Akau 5 9/8 Kikina 160 fauku e pili ana i ko Koahe. i ke kahi mua 1/4 Oka.

A. F. Turner.
Luna ana ana

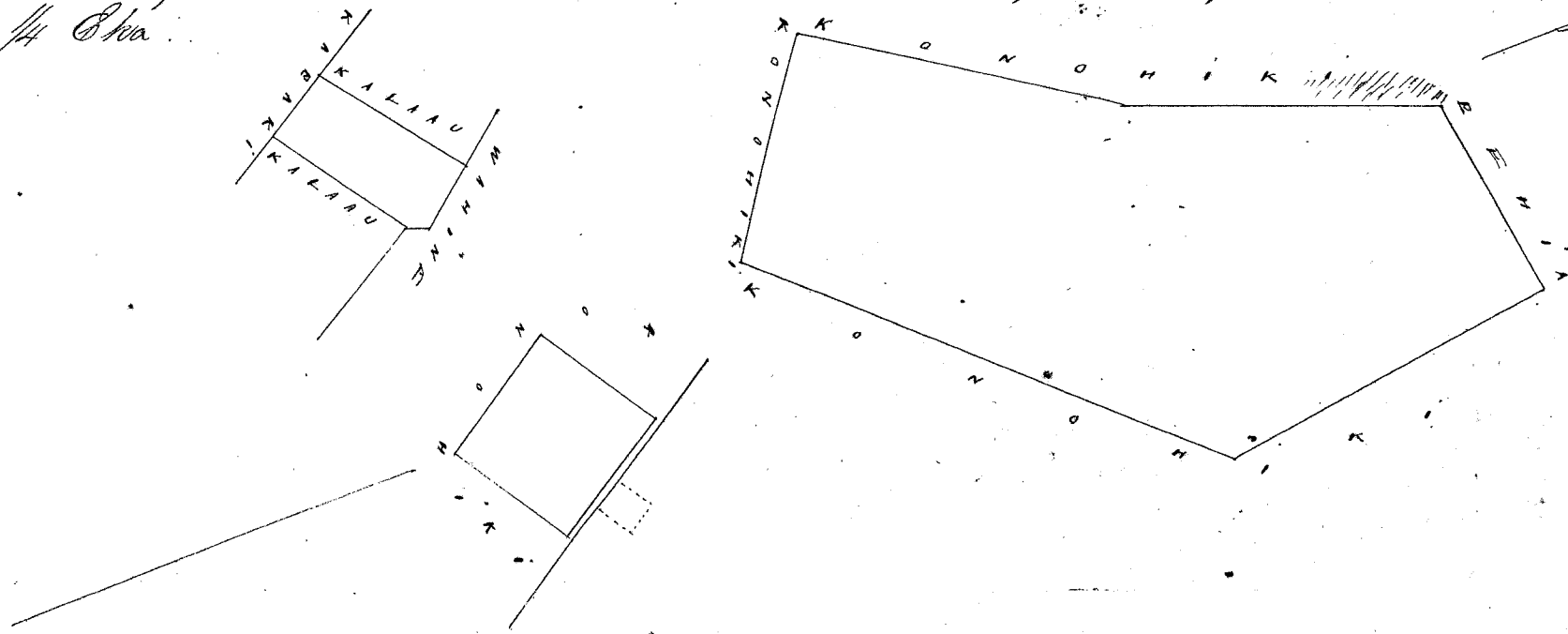

Utu Pau Loa \$5.00

W. H. Lee
G. M. Robertson
J. D. Kekaulaha
Loane Li

Honolulu October 21 1851

Kolu 2245 Kukahe Kahahe Koolaupoko Oahu

Ahana 1. 2 Loi ma Kahahe Koolaupoko Oahu. Choomaka ana ma ke kahi Akau, a e holo ana He 40 Kikina 271 fauku e pili ana i ko Kahahe. He 40 Kikina 59 fauku e pili ana i ko Koahe. He 4 1/2 Komohana 200 fauku e pili ana i ko Koahe. Akau 50 Komohana 297 fauku e pili ana i ko Koahe. Akau 41 Kikina 197 fauku e pili ana i ko Koahe. i ke kahi mua 35/100 Oka.

Ahana 2. 1 Loi Choomaka ana ma ke kahi Akau a e holo ana. He 60 Komohana 169 fauku e pili ana i ko Kahahe. He 46 Kikina 356 fauku e pili ana i ko Kahahe. Akau 64 Kikina 60 fauku e pili ana i ko Koahe. Akau 28 1/2 Komohana 347 fauku e pili ana i ko Kahahe. i ke kahi mua 69/100 Oka.

Ahana 3. Pahala Choomaka ana ma ke kahi. He 45 Kikina 158 fauku e pili ana i ko ke Koahe. He 45 Komohana 158 fauku e pili ana i ko ke Koahe. Akau 45 Komohana 158 fauku e pili ana i ko ke Koahe. Akau 45 Kikina 158 fauku e pili ana i ko ke Koahe. i ke kahi mua 1/4 Oka. A. F. Turner.

July 30 1851

Luna ana ana.

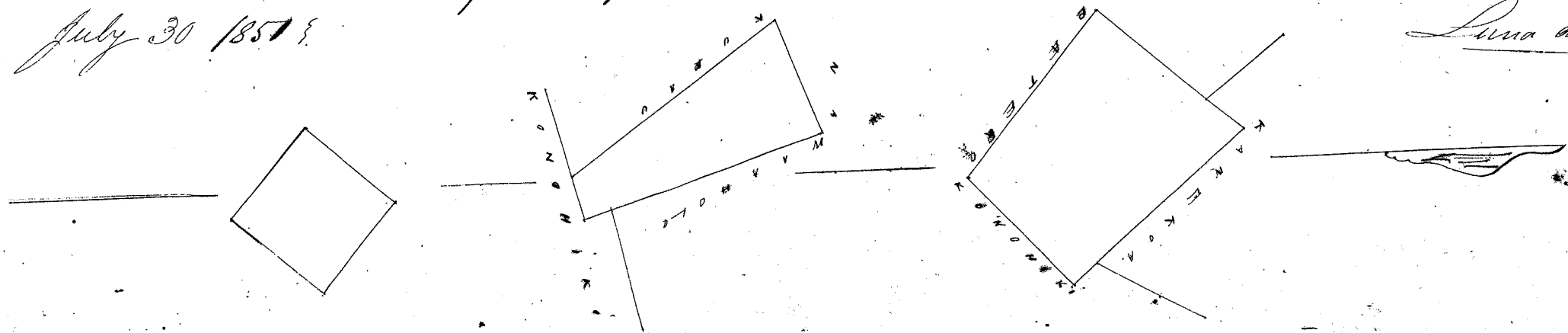

Uku Pau Loa \$5.00

W. L. Lee

G. M. Robertson

J. Kekaulaha

J. H. Smith

Honolulu October 21. 1857

Keli 2534 Uku

Kahalaun Koolaupoko Oahu

Ahana 1. 9 Loi ma Hoopua. Kahalaun Koolaupoko Oahu.
 Choomaka ana ma ke kahi. Ahau He 35 Komohana 480 fauku. e fili ana i ke Aluu. He 38 1/2 Hikiina 150 fauku
 e fili ana i ke Kauhiki. Ahau 54 Hikiina 226 fauku. e fili ana i ke Kalo. He 34 Hikiina 160 fauku. e fili ana i ke
 Kalo. Ahau 60 Hikiina 186 fauku. e fili ana i ke Kauhiki. Ahau 21 Komohana 90 fauku. e fili ana i ke Kauhiki
 Ahau 60 Hikiina 300 fauku e fili ana i ke Kauhiki. Ahau 31 Komohana 150 fauku. e fili ana i ke Kauhiki.
 i ke kahi mua 2 1/4 Eka.

Ahana 2. Pahale. Choomaka ana ma ke kahi Ahau a e holo ana. He ma 48 Komohana 160 fauku e fili
 ana i ke ke Kauhiki. He ma 42 Hikiina 160 fauku e fili ana i ke ke Kauhiki. Ahau 48 Hikiina 160 fauku e
 fili ana i ke ke Kauhiki. Ahau 42 Komohana 160 fauku e fili ana i ke ke Kauhiki. i ke kahi mua 1/4 Eka
 Augt 30. 1857.

A. F. Turner
Luna ana aino

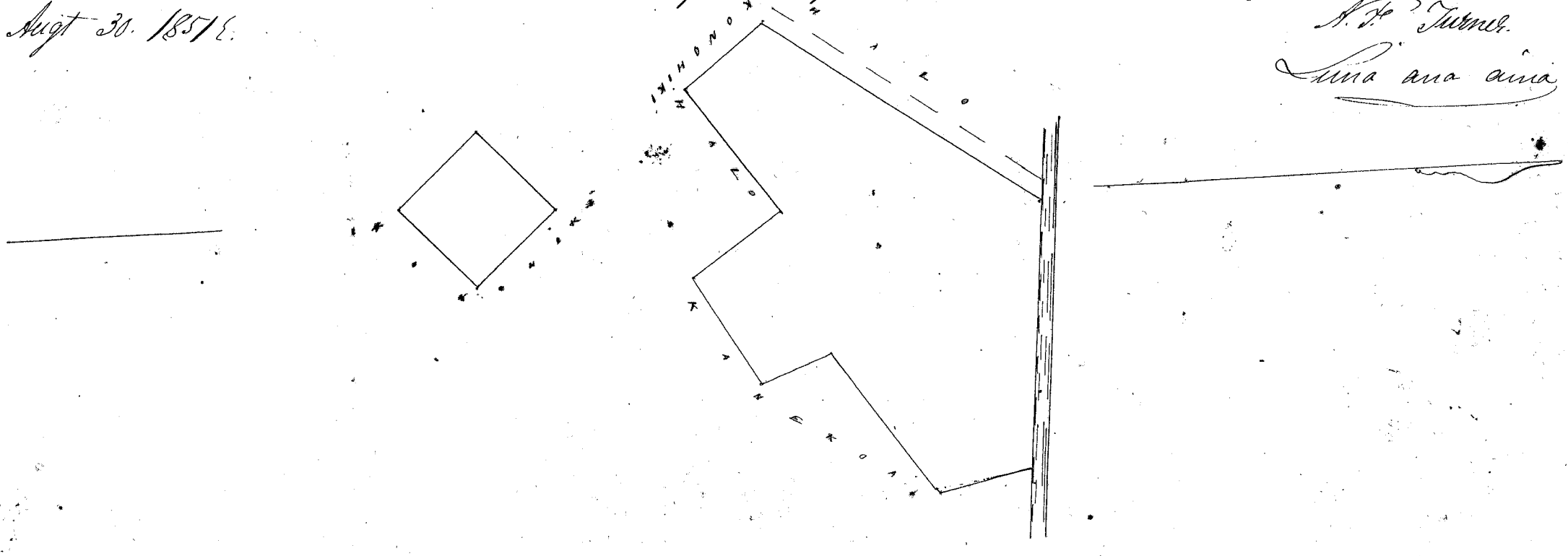

Uku Pau Loa \$7.00

W. L. Lee

G. M. Robertson

J. Kekaulaha

J. H. Smith

Honolulu October 21. 1857

Keli 2230 Uku

Kahalaun Koolaupoko Oahu

Ahana 1. 7 Loi ma Pahale. Kahalaun Koolaupoko Oahu.
 Choomaka ana ma ke kahi Ahau a e holo ana. He 46 Hikiina 356 fauku e fili ana i ke Kauhiki. He 58 Kom
 646 fauku. e fili ana i ke Kauhiki. 3 Low. Ahau 23 1/2 Komohana 160 fauku e fili ana i ke Kauhiki. atata
 fili ana i ke Kahawai, i ke kahi mua. 1 5/8 1/4 Eka.

Ahana 2. 4 Loi Choomaka ana ma ke kahi He ma Ahau 31 Komohana 140 fauku e fili ana i ke
 Kauhiki. Ahau 58 Hikiina 230 fauku e fili ana i ke Kauhiki. Ahau 35 Komohana 200 fauku. e fili ana i ke Kauhiki
 1. 58
 75 Ahau 60 Hikiina 222 fauku e fili ana i ke Kauhiki. He 36 Hikiina 101 fauku e fili ana i ke Kauhiki. atata
 3. 73 fili ana i ke Kahawai, i ke kahi mua. 3/4 Eka.

Ahana 3. Pahale & Lulu. Choomaka ana ma ke kahi Ahau. a e holo ana. He 10 Hikiina 253 fauku e
 fili ana i ke ke Kauhiki. He 18 Komohana 300 fauku e fili ana i ke ke Kauhiki. Ahau 65 1/2 Komohana 195
 fauku e fili ana i ke ke Kauhiki. Ahau 6 Hikiina 485 fauku. e fili ana i ke ke Kauhiki. i ke kahi mua
 3/10 Eka Augt 30. 1857

A. F. Turner
Luna ana aino

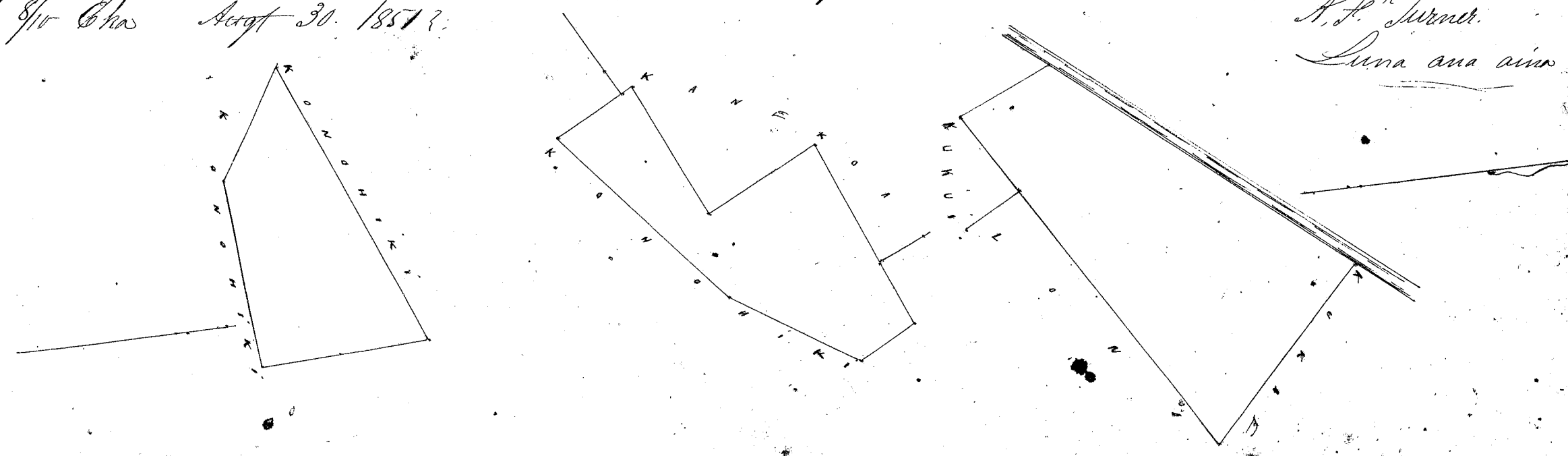

Uku Pau Loa \$5.00

W. L. Lee
G. M. Robertson
J. Kekaulahao
Loane Li
J. H. Smith

Honolulu October 21 1851

Hele 7696. Uku

Laalaea Koolaupoko Oahu

5 Loi a me Atala. & Pahala. ma Luani e Laalaea Koolaupoko Oahu.

Choomaka ana ma ke kahi Akau a e holo ana. He 7⁵ Homohana 670 paunku e pili ana i ko ke Konoohiki. He 4³ Hikiina 10.60 paunku. e pili ana i ko ke Konoohiki. Akau 8⁰ Hikiina 380 paunku e pili ana i ko ke Konoohiki. Akau 4⁴ Homohana 330 paunku. e pili ana i ko ke Konoohiki. Akau 3⁵ Hikiina 320 paunku e pili ana i ko ke Konoohiki. Akau 4⁵ Homohana 550 paunku. e pili ana i ko ke Konoohiki. i ke kahi mua. 5 3/10 Eka. A. F. Turner.
Augt 30 1851.

Luna ana ana

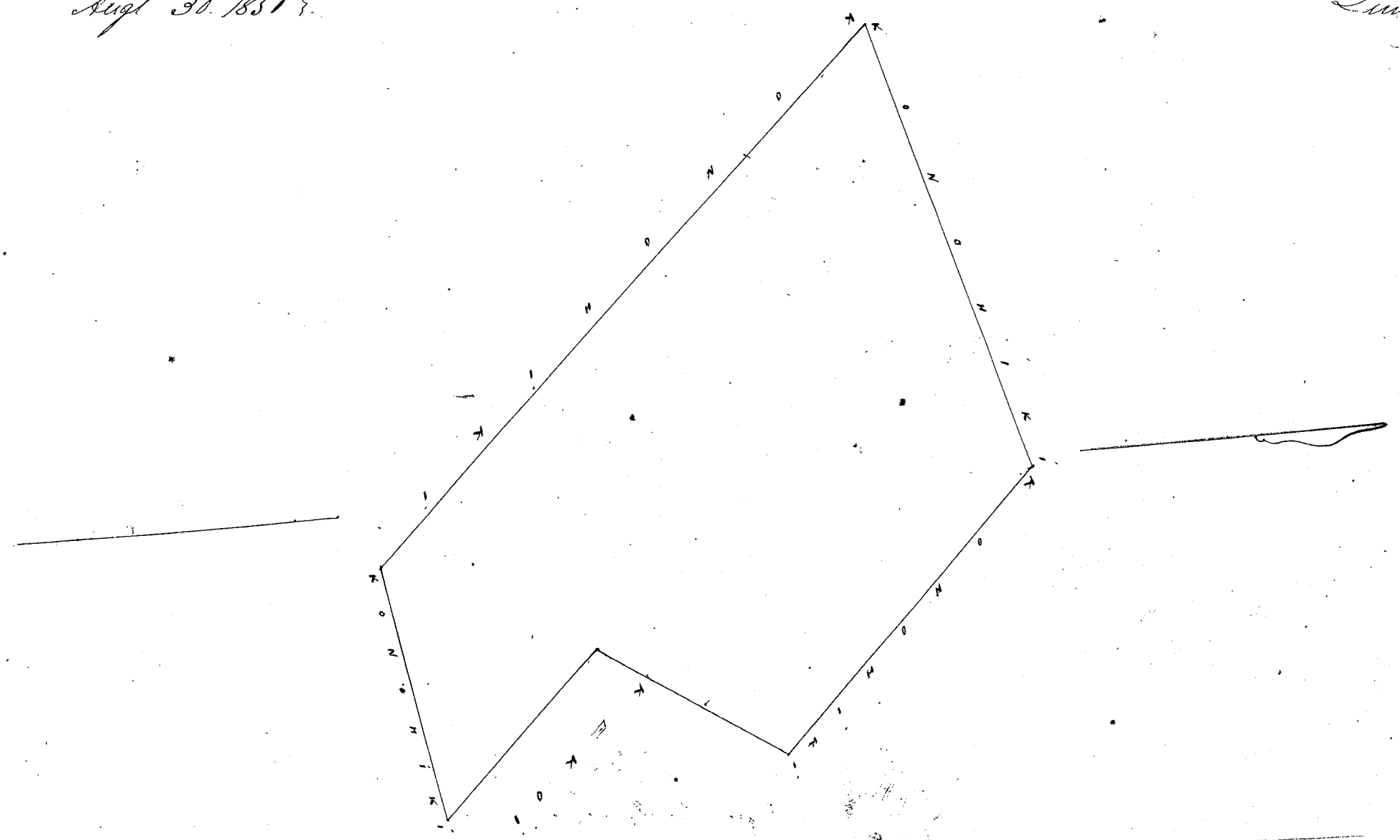

Uku Pau Loa \$7.00

W. L. Lee
J. Kekaulahao
Loane Li
G. M. Robertson
J. H. Smith

Honolulu October 27 1851

Hele 4016. Waipio

Waiahole Koolaupoko Oahu

Apana 1. 4 Loi ma Alu Waiahole Koolaupoko Oahu.

Choomaka ana ma ke kahi Akau a e holo ana. He 3⁵ Homohana 360 paunku e pili ana i ko ke Konoohiki. He 4² Hikiina 118 paunku e pili ana i ko ke Konoohiki. Akau 6³ Hikiina 180 paunku e pili ana i ko ke Konoohiki. Akau 5⁴ Homohana 69 paunku. e pili ana i ko ke Konoohiki. Akau 5⁴ Hikiina 73 paunku e pili ana i ko ke Konoohiki. Akau 8⁰ Homohana 70 paunku e pili ana i ko ke Konoohiki. i ke kahi mua. 0.585 Eka.

Apana 2. Atala a me Pahala. Choomaka ana ma ke kahi Akau a e holo. He 3⁵ Homohana 230 paunku e pili ana i ko ke Konoohiki. He 5⁵ Hikiina 230 paunku. e pili ana i ko ke Konoohiki. Akau 3⁵ Hikiina 230 paunku e pili ana i ko ke Konoohiki. Akau 5⁵ Homohana 231 paunku e pili ana i ko ke Konoohiki. i ke kahi mua. 1/2 Eka. Augt 30 1851.

A. F. Turner.

Luna ana ana

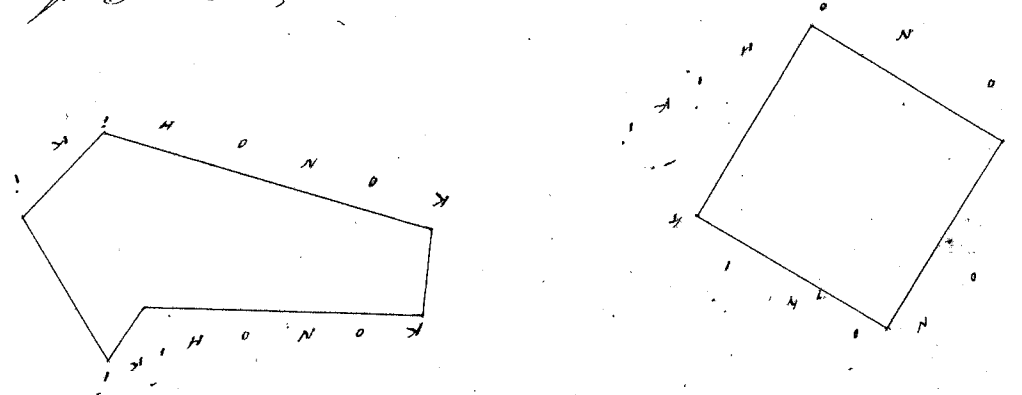

Uhu Pau Lea \$4.00

W. Hee
J. H. Smith

P. Kekaulahas
Loane G. M. Robertson

Honolulu October 21 1851

Keolu 8236 Eka (Make)

Waiahole, Koolaupoko, Oahu

Apana 1. 13 Loi & Kula ma Kapuakua, Waiahole, Oahu.
Ehormaka ana ma ke kiki Kikina Hema a e holo ana. Akau 31 Komohana 612 faukua e pili ana i ko ke Komohiki
He 79 Komohana 295 faukua e pili ana i ko ke Komohiki. He 18 Kikina 624 faukua e pili ana i ko ke Komohiki.
He 8 1/4 Kikina 315 faukua e pili ana i ke Kahawai. Akau 4 1/2 Kikina 246 faukua e pili ana i ke Kahawai. i ke
kiki mua 2 8/10 Eka.

Apana 2. Pahala, Ehormaka ana ma ke kiki Hema a e holo ana. Akau 54 Kikina 200 faukua e pili ana i ko
Komohiki. Akau 24 Komohana 110 faukua e pili ana i ko Komohiki. He 88 Komohana 120 faukua e pili ana i ko Komohiki.
He 6 Kikina 210 faukua e pili ana i ko Komohiki. i ke kiki mua. 1/4 Eka.

Augt 30. 1851

H. P. Turner
Luna ana ana

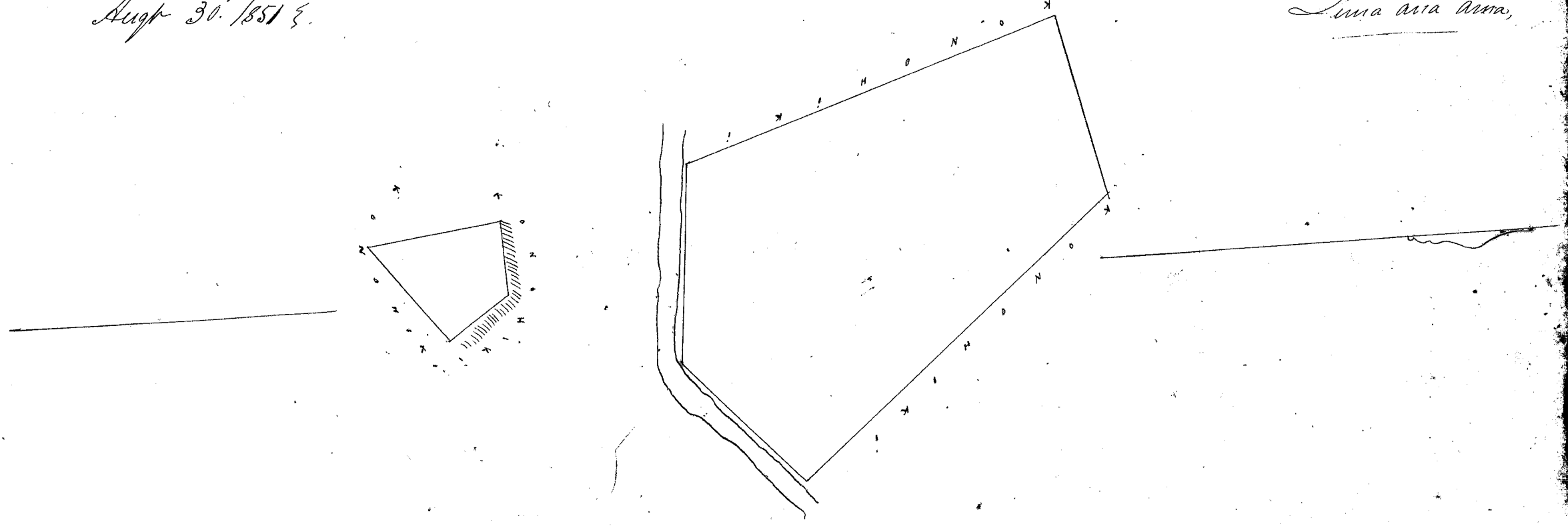

Uhu Pau Lea \$6.00

W. Hee
J. H. Smith
P. Kekaulahas
Loane G. M. Robertson

Honolulu October 21 1851

Keolu 8052 Eka

Waiahole, Koolaupoko, Oahu

Apana 1. Pahala, ma Kapuakua, Waiahole, Koolaupoko, Oahu.
Ehormaka ana ma ke kiki Akau a e holo ana. He 7 Kikina 160 faukua e pili ana i ko Kiki. He 83 Komohana 160 faukua
e pili ana i ko Komohiki. Akau 7 Komohana 160 faukua e pili ana i ko Kiki. Akau 83 Kikina 160 faukua e pili ana i ko
Komohiki. i ke kiki mua 1/4 Eka.

Apana 2. 9 Loi a me Kula ma Kapuakua. Ehormaka ana ma ke kiki Komohana a e holo ana. He 24 Kikina
120 faukua e pili ana i ko ke Komohiki. Akau 62 Kikina 500 faukua e pili ana i ko ke Komohiki. Akau 16 Komohana
142 faukua e pili ana i ko ke Komohiki. alaila e pili ana i ke Kahawai. i ke kiki mua 8/10 Eka.

Apana 3. Loi ma Waianu 2. Ehormaka ana ma ke kiki Akau He 21 Kikina 275 faukua e pili ana i ko
ke Komohiki. He 79 Kikina 477 faukua e pili ana i ko ke Komohiki. Akau 12 Kikina 150 faukua e pili ana i ko ke Komohiki
alaila e pili ana i ke Kahawai. i ke kiki mua. 1 Eka

Augt 28. 1851

H. P. Turner
Luna ana ana

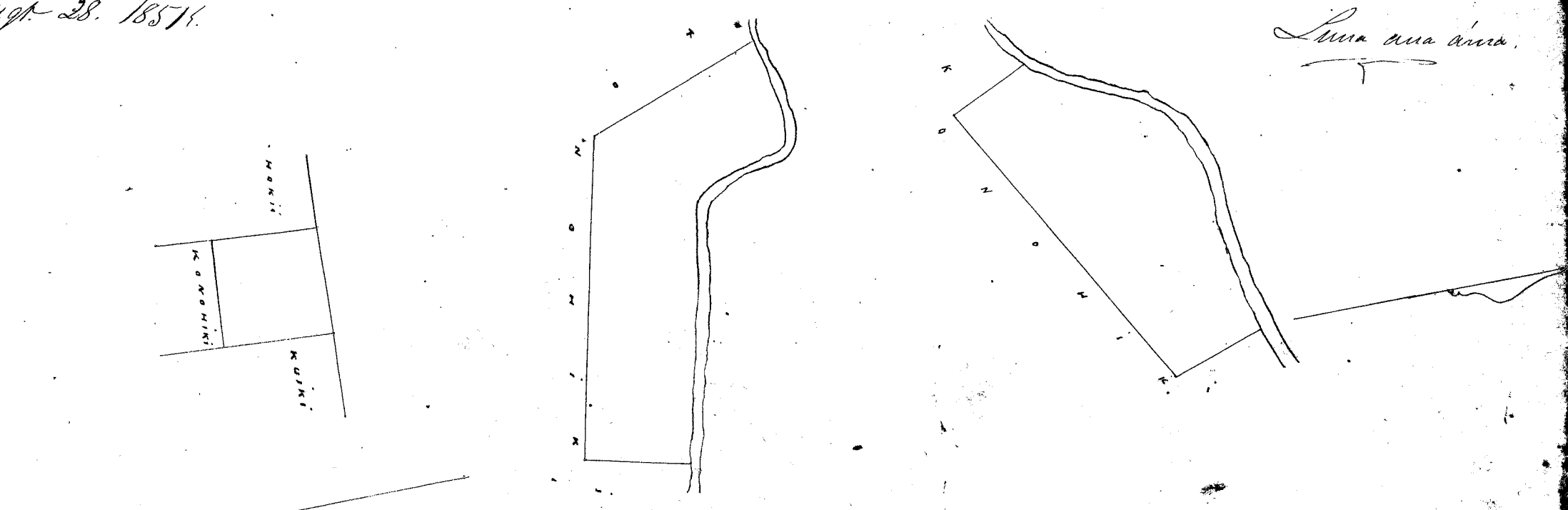

Ulu Pau Loa \$5.00

W. L. Lee

J. M. Robertson
J. Kekaulahao

J. H. Smith

Honolulu October 21. 1851.

Kele 10881 Pahale

Waiahole Koolaupoko Oahu.

Ahana 1. 6 Loi ma Waiama Waiahole. Koolaupoko Oahu.
Ehoomaka ana ma ke kiki Kama a e holo ana. Ahau 45' Komohana 150 fanku. e pili ana i ke ke Konoheki.
Ahau 32' Kikina 214 fanku. e pili ana i ke ke Konoheki. He 45' Kikina 100 fanku e pili ana i ke ke Konoheki.
He 18 1/2' Komohana 222 fanku. e pili ana i ke Kauhawai i ke kiki mua 1/4 Oka.

Ahana 2. Pahale. Ehoomaka ana ma ke kiki Kama a e holo ana. Ahau 27' Komohana 125 fanku i pili
ana i ke ke Konoheki. Ahau 63' Kikina 200 fanku. e pili ana i ke ke Konoheki. He 27' Kikina 125 fanku.
e pili ana i ke ke Konoheki. He 63' Komohana 200 fanku. e pili ana i ke ke Konoheki. i ke kiki mua 1/4 Oka.

Septemaba 3. 1851.

A. F. Turner.
Luna ana ana

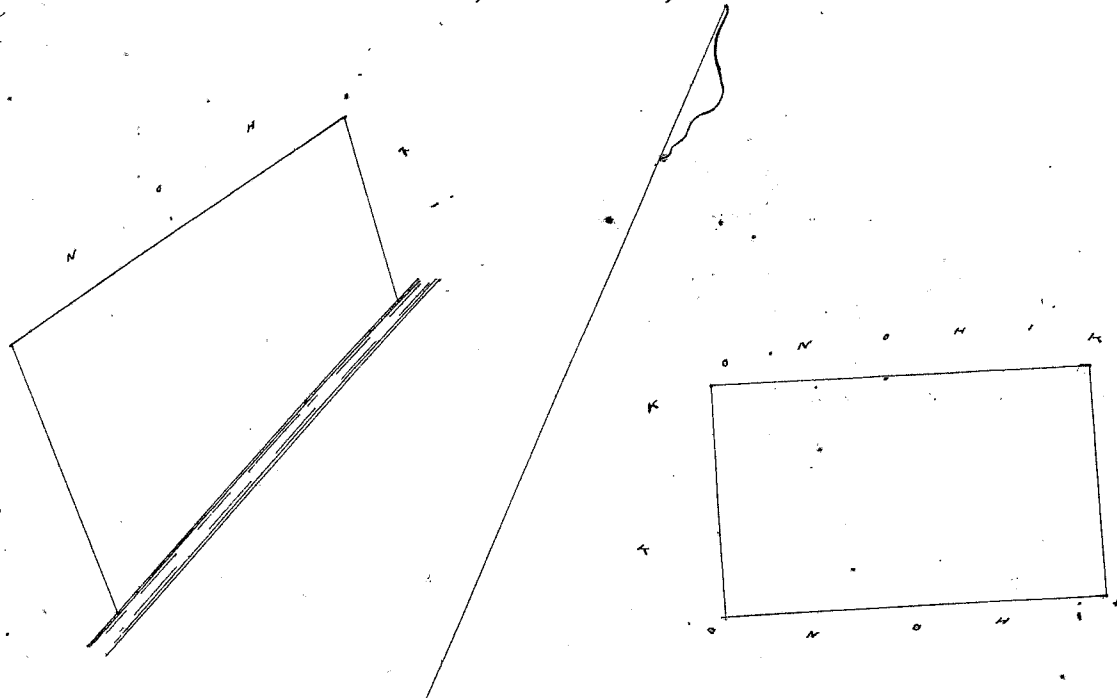

Ulu Pau Loa \$4.00

W. L. Lee

J. Kekaulahao
G. M. Robertson

J. H. Smith

Honolulu October 21. 1851.

Kele 7669 Kiki

Waiahole Koolaupoko Oahu.

Ahana 1. Kula a me Pahale. ma Waiahole. Koolaupoko Oahu.
Ehoomaka ana ma ke kiki Kama a e holo ana. Ahau 7' Komohana 300 fanku e pili ana i ke Oka. Ahau 8'3
Kikina 250 fanku e pili ana i ke Konoheki. Kama 13' Kikina 240 fanku e pili ana i ke Konoheki. He 7' Komohana
280 fanku e pili ana i ke Konoheki. i ke kiki mua 7/10 Oka.

Ahana 2. 7 Loi Ehoomaka ana ma ke kiki Kikina Ahau. He 32' Komohana 200 fanku e pili ana i
ke Kaha. Ahau 39' Komohana 90 fanku e pili ana i ke Konoheki. Ahau 73' Komohana 200 fanku. e pili ana i ke
Konoheki, alaila e pili ana i ke Kauhawai. i ke kiki mua 65/100 Oka.

Augt 30. 1851.

A. F. Turner.
Luna ana ana

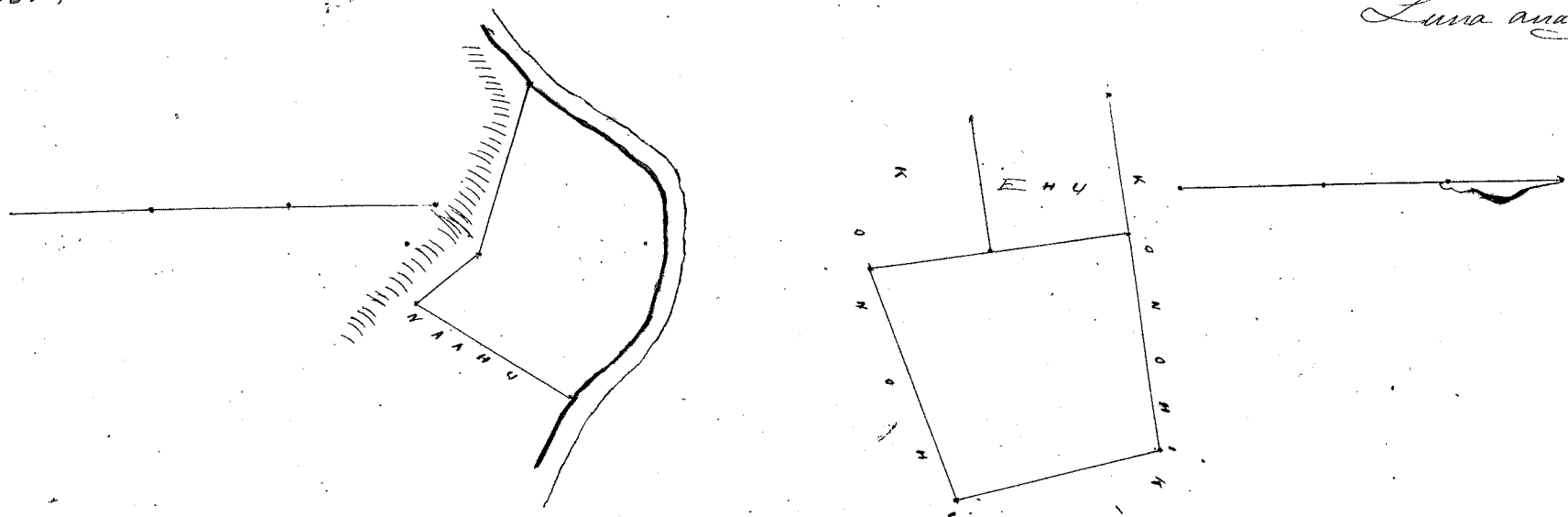

Ulu Pau Loa \$4.00

W. L. Lee

J. Kekaulahao
G. M. Robertson

J. H. Smith

Honolulu October 21. 1851.

Ahana 1. 12 Loi as mi o'ua ma Waiakole Koolaupoko Oahu.
 Choomaka ana ma ke kahi Akau, a e holo He 34' Hikiina 130 fauku, e pili ana i ko ke Konoehiki. He 54' Konoehana 655 fauku e pili ana i ko ke Konoehiki. He 32' Konoehana 117 fauku, e pili ana i ko ke Konoehiki. He 53' Konoehana 510 fauku e pili ana i ko ke Konoehiki. He 1' Hikiina 150 fauku e pili ana i ko ke Konoehiki. He 57 1/2' Konoehana 150 fauku e pili ana i ko ke Konoehiki. Akau 29' Konoehana 172 fauku e pili ana i ko Nahuina. Akau 69' Konoehana 272 fauku, e pili ana i ko ke Konoehiki. Akau 27' Konoehana 140 fauku e pili ana i ko ke Konoehiki. Akau 67 1/2' Hikiina 1620 fauku, e pili ana i ko ke Konoehiki i ke kahi mua 4 85/100 Eka.

Ahana 2. Pahale. Choomaka ana ma ke kahi Akau Hikiina. Heema 200 fauku, Konoehana 125 fauku e pili ana i ko ke Konoehiki aia. Akau 200 fauku Hikiina 125 fauku, i ke kahi mua 1/4 Eka. A.P. Turner.

Augt 30. 1857

Luna ana aia

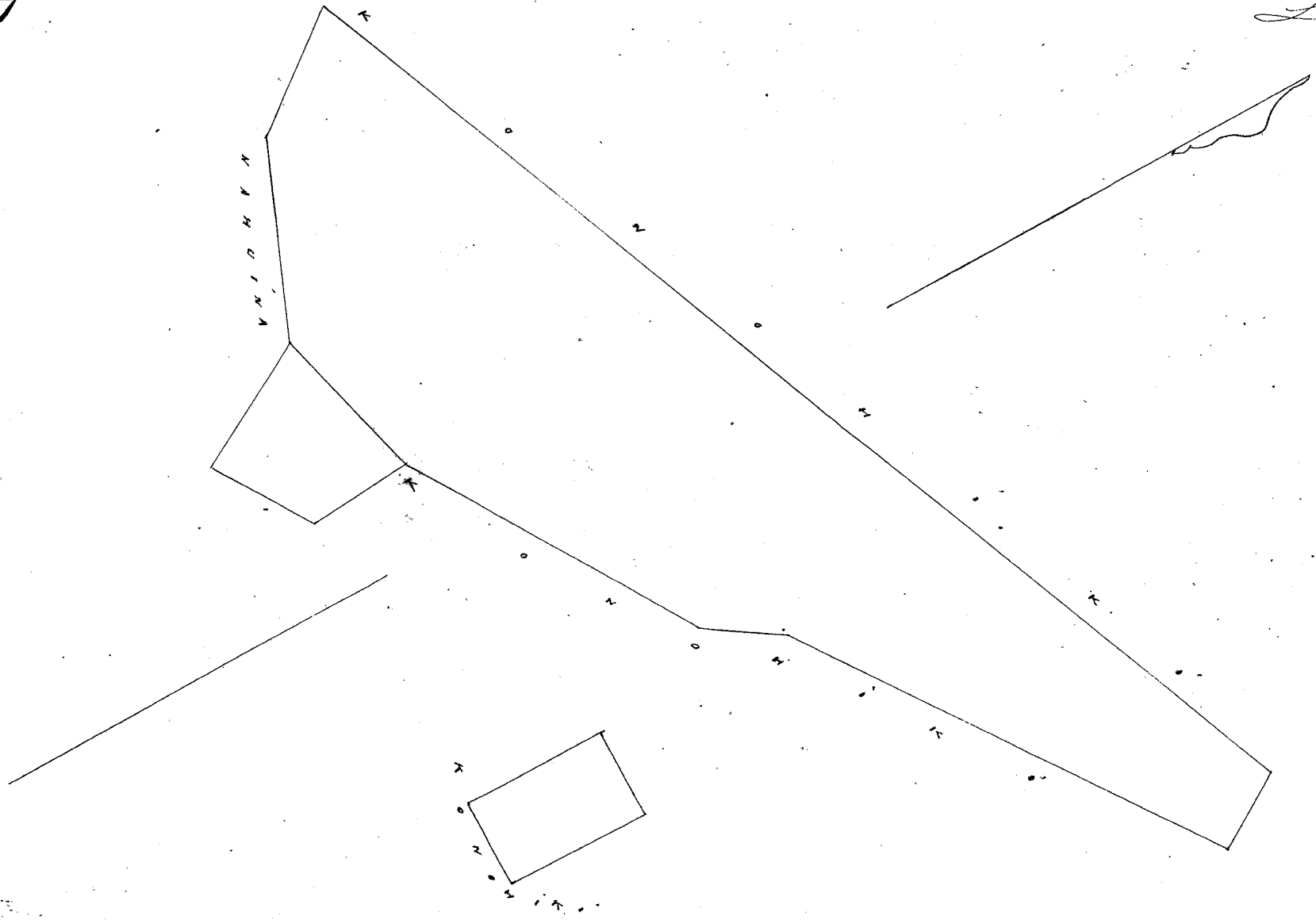

Waiakole

1857

W. L. Lee

J. Kikaukaha

G. M. Robertson

A. P. Turner

Honolulu October 21. 1857.

Ahana 1. 7 Loi ma Waiakole Koolaupoko Oahu.
 Choomaka ana ma ke kahi Akau, a e holo ana. He 41' Konoehana 282 fauku e pili ana i ko ke Konoehiki. He 47' Hikiina 245 fauku e pili ana i ko ke Konoehiki. Akau 41' Hikiina 220 fauku, e pili ana i ko ke Konoehiki. Akau 34' Konoehana 255 fauku, e pili ana i ko Nahuina, i ke kahi mua 9/10 Eka.

Ahana 2. Pahale. Choomaka ana ma ke kahi Akau a e holo ana. He 75' Konoehana 160 fauku, e pili ana i ko ke Konoehiki. He 15' Hikiina 160 fauku e pili ana i ko ke Konoehiki. Akau 75' Hikiina 160 fauku e pili ana i ko ke Konoehiki. Akau 15' Konoehana 160 fauku e pili ana i ko ke Konoehiki, i ke kahi mua 1/4 Eka.

Augt 30. 1857.

A.P. Turner.

Luna ana aia

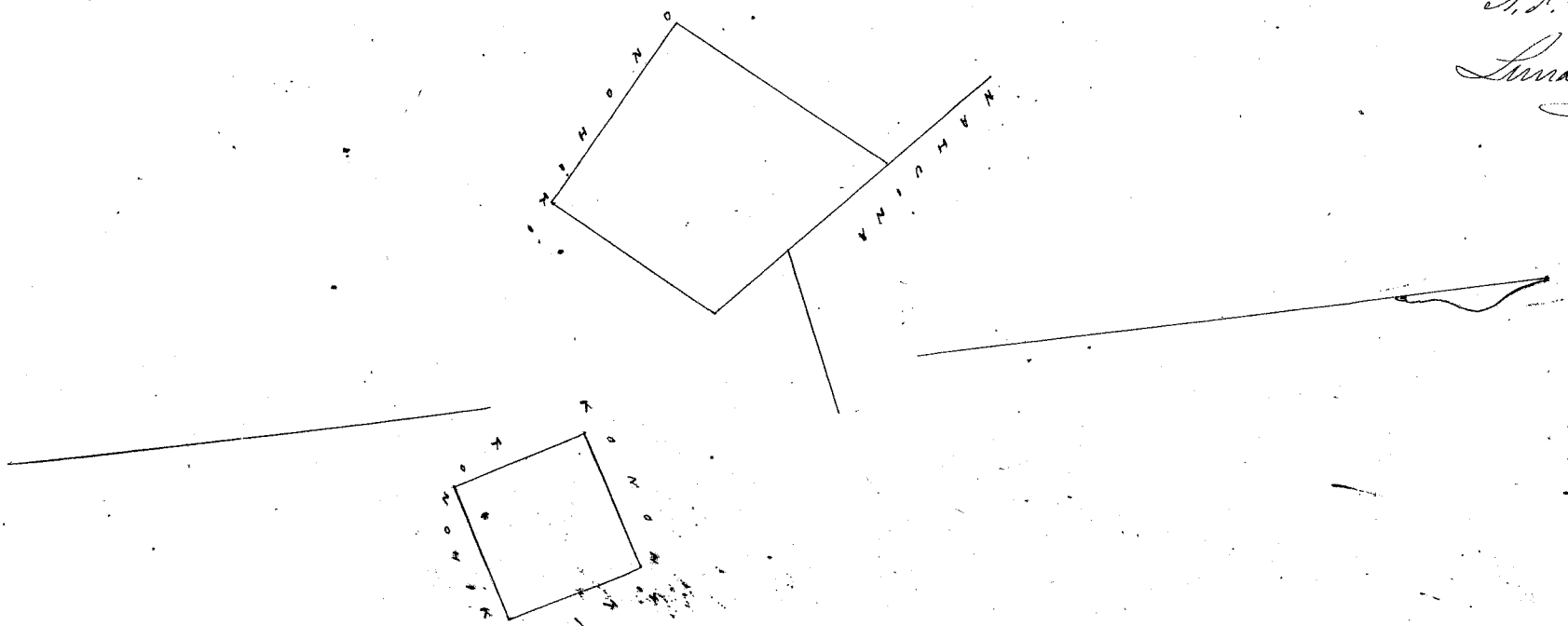

Uku Pau Loa \$4.00

W. L. Lee

J. Kekaulahao
Loane Li

G. M. Robertson

J. H. Smith

Honolulu October 21. 1857

Kolu 1059 Palaukai

Waiahole & Koolaulopoko Oahu.

Ahuna 1. O Loi ma Waiahole, Koolaulopoko Oahu.
Choomaka ana ma ke kahi Ahau a e holo ana He 54 Hikinana 270 faukua e pili ana i ko ke Honolulu; He 33 Homohana 100 faukua e pili ana i ko Haukalia. He 28 Hikinana 280 faukua e pili ana i ko Haukalia. He 38 Hikinana 131 faukua e pili ana i ko Kaulaau. Ahau 42 Homohana 293 faukua e pili ana i ko Mauni Aupuni. Ahau 62 Homohana 240 faukua e pili ana i ko Mauni Aupuni. Ahau 30 Hikinana 230 faukua e pili ana i ko Honolulu. i ke kahi mua. 0.85 Oka

Ahuna 2. Pahale. Choomaka ana ma ke kahi Hikinana a e holo ana Ahau 48 Homohana 100 faukua e pili ana i ko Kaulaau. He 34 Homohana 134 faukua e pili ana i ko ke Honolulu. He 55 Hikinana 90 faukua e pili ana i ko ke Honolulu. Ahau 35 Hikinana 180 faukua e pili ana i ko ke Honolulu. i ke kahi mua 15/100 Oka.
Sept 30. 1857. A. F. Turner.

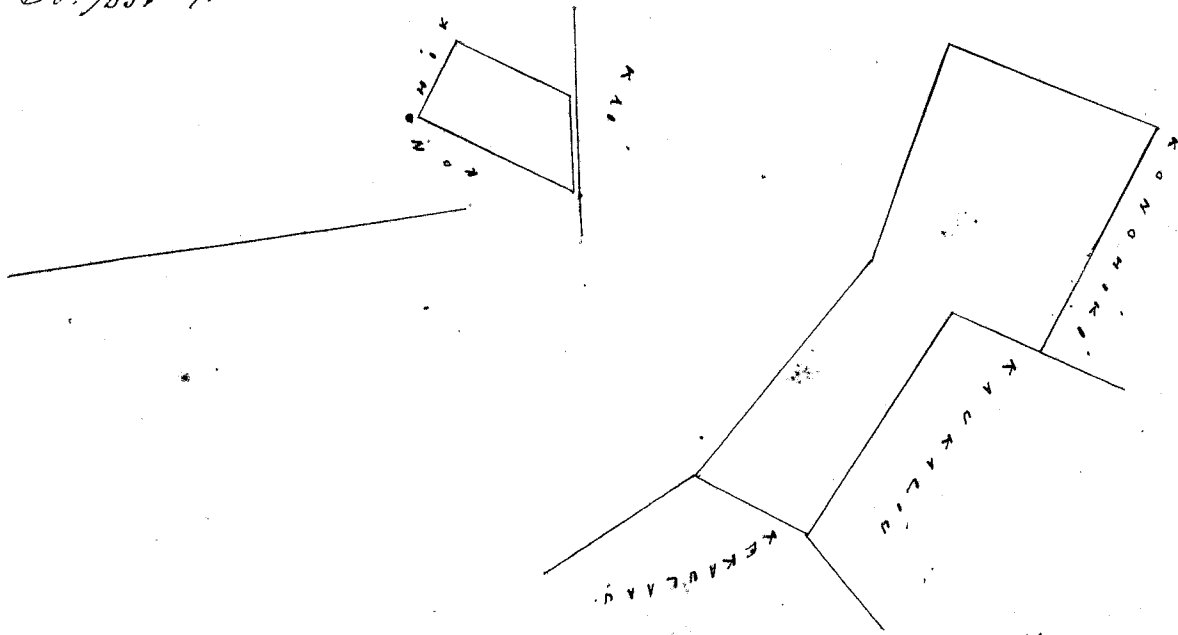

Luna ana ana

Uku Pau Loa \$4.00

W. L. Lee

J. Kekaulahao
Loane Li

G. M. Robertson

J. H. Smith

Honolulu October 21. 1857

Kolu 10456 Nahuu

Waiahole, Koolaulopoko Oahu.

Ah Lo 8 Kulu ma Waiahole, Koolaulopoko Oahu.
Choomaka ana ma ke kahi Ahau a e holo ana. He 78 Homohana 570 faukua e pili ana i ko ke Honolulu. He 34 Hikinana 300 faukua e pili ana i ko Kaulaau. Ahau 79 Hikinana 185 faukua e pili ana i ko ke Honolulu. He 34 Hikinana 62 faukua e pili ana i ko ke Honolulu. Ahau 50 Hikinana 330 faukua e pili i ko ke Honolulu. Ahau 29 Homohana 172 faukua e pili ana i ko Koolaulopoko. i ke kahi mua 2 15/100 Oka. A. F. Turner.

Sept. 30. 1857

Luna ana ana

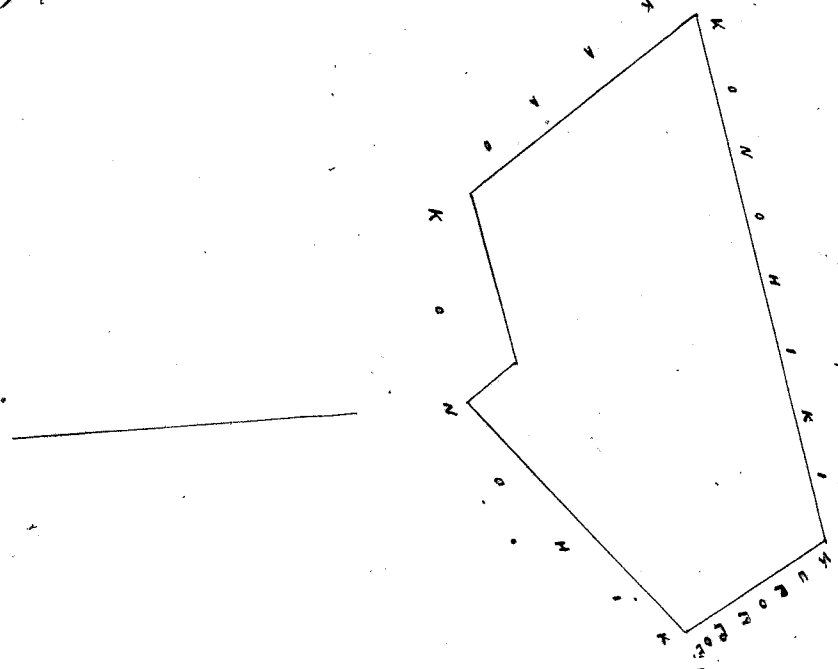

Uku Pau Loa \$5.00

W. L. Lee

J. Kekaulahao
Loane Li

G. M. Robertson

J. H. Smith

Honolulu October 21. 1857

Ahana 1. Kula ma Kaawa. Koolaula. Oahu.
 Chomaka ana ma ke kahi Kama a e holo ana. Aka 18 Komohana 540 pauna e fili ana i ka Pali. Aka 63 Komohana
 700 pauna e fili ana i ka Komohiki. He 18 Komohana 557 pauna. e fili ana i ka Komohiki. He 63 Komohana 700 pauna
 e fili ana i ka Komohiki, i ke kahi mua. 3 1/2 Eka

Ahana 2. 10 Loi ma Koolaula. Chomaka ana ma ke kahi Komohana Aka. holo. He 8 1/2 Komohana 166 pauna
 e fili ana i ka Kaula. Aka 7 Komohana 50 pauna. e fili ana i ka Kaula. He 82 Komohana 226 pauna e fili ana i
 ka Kaula. He 9 Komohana 41 pauna. e fili ana i ka Kaula. He 76 Komohana 128 pauna e fili ana i ka Kaula. Aka 2 1/2
 Komohana 150 pauna e fili ana i ka Kaula. Aka 88 Komohana 410 pauna e fili ana i ka Kaula. Aka 9 Komohana
 192 pauna e fili ana i ka Kaula. i ke kahi mua. 8 1/2 Eka

Ahana 3. Pahale. Chomaka ana ma ke kahi Aka a e holo He 30 Komohana 200 pauna e fili ana i ka
 Komohiki. He 60 Komohana 150 pauna e fili ana i ka Komohiki. Aka 30 Komohana 200 pauna e fili ana
 i ka Komohiki. Aka 60 Komohana 150 pauna e fili ana i ka Komohiki, i ke kahi mua 3 1/2 Eka

Augt 30. 1851

A. H. Turner
Luna ana aina

3.80
85
30
4.95

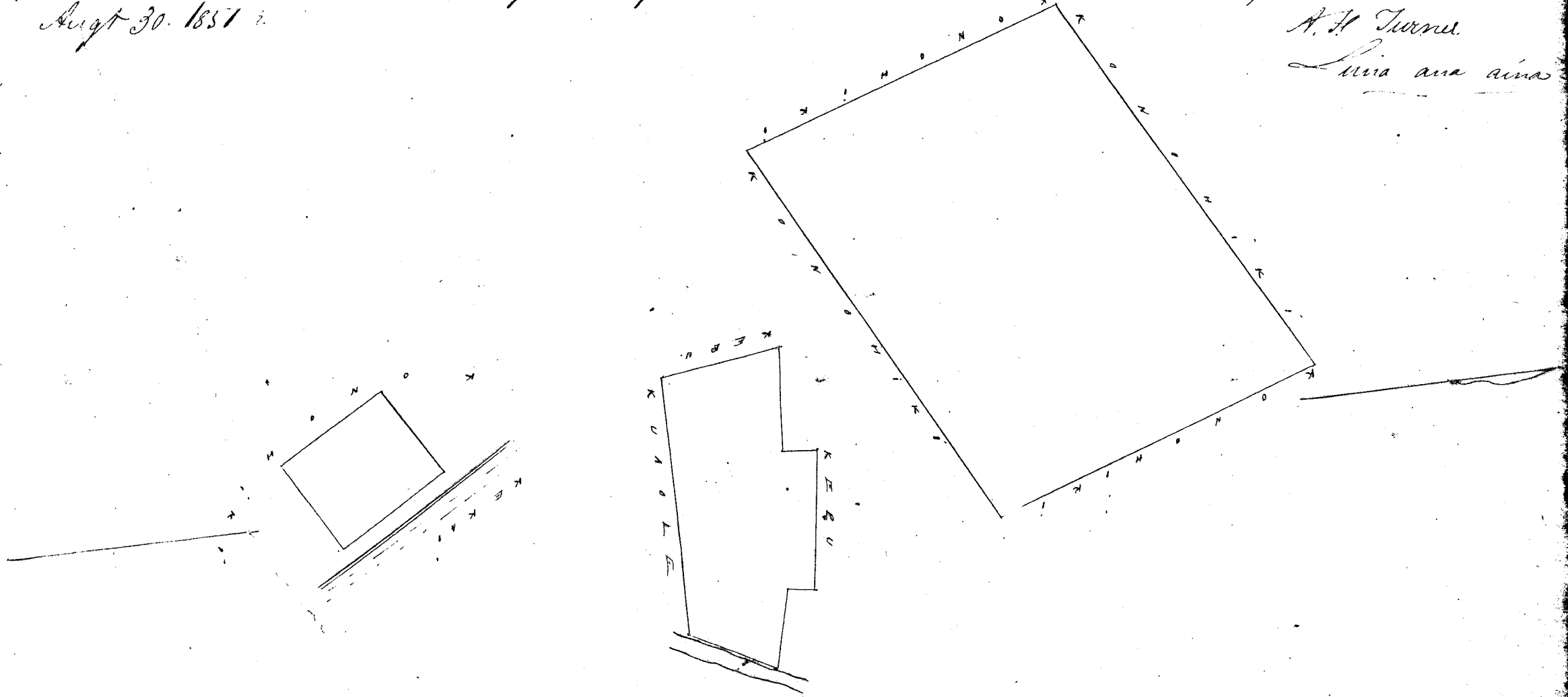

Ulu Pau Loa

1700

W. L. Lee

J. K. Kaula

Loani

G. M. Robertson

J. H. Smith

Honolulu October 21. 1851

Ahana 1. 3 Loi ma Kaawa. Koolaula. Oahu.
 Chomaka ana ma ke kahi Aka a e holo ana. He 30 Komohana 180 pauna. e fili ana i ka Komohiki. He 54 Komohana
 195 pauna e fili ana i ka Komohiki. Aka 43 1/2 Komohana 174 pauna. e fili ana i ka Komohiki. Aka 53 Komohana
 240 pauna. e fili ana i ka Komohiki, i ke kahi mua 4 1/2 Eka

Ahana 2. Kula. Chomaka ana ma ke kahi Aka. He 62 Komohana 150 pauna e fili ana i ka Kaula.
 He 77 Komohana 230 pauna e fili ana i ka Kaula. Aka 20 Komohana 270 pauna. e fili ana i ka Kaula. Aka 75
 Komohana 150 pauna e fili ana i ka Kaula. i ke kahi mua. 5 1/2 Eka

Ahana 3. Loi. Chomaka ana ma ke kahi Aka. He 62 Komohana 150 pauna. e fili ana i ka Kaula.
 He 28 Komohana 210 pauna e fili ana i ka Kaula. Aka 70 Komohana 128 pauna. e fili ana i ka Kaula. Aka
 22 Komohana 230 pauna e fili ana i ka Kaula. i ke kahi mua 3 1/2 Eka

Ahana 4. Pahale. Chomaka ana ma ke kahi Aka. He 28 Komohana 140 pauna. e fili ana i ka Kaula.
 He 47 Komohana 315 pauna e fili ana i ka Komohiki. Aka 26 Komohana 190 pauna. e fili ana i ka Komohiki. Aka
 54 Komohana 300 pauna e fili ana i ka Komohiki, i ke kahi mua 1/2 Eka

Ahana 5. 1 Loi Chomaka ana ma ke kahi Kama a e holo ana. Aka 52 Komohana. 213 pauna e fili ana
 i ka Komohiki. Aka 28 Komohana 72 pauna e fili ana i ka Komohiki. He 53 1/2 Komohana 200 pauna. e fili ana i ka
 Komohiki. He 33 Komohana 90 pauna e fili ana i ka Komohiki, i ke kahi mua. 0. 700 Eka. A. H. Turner

Augt. 28. 1851

Luna ana aina

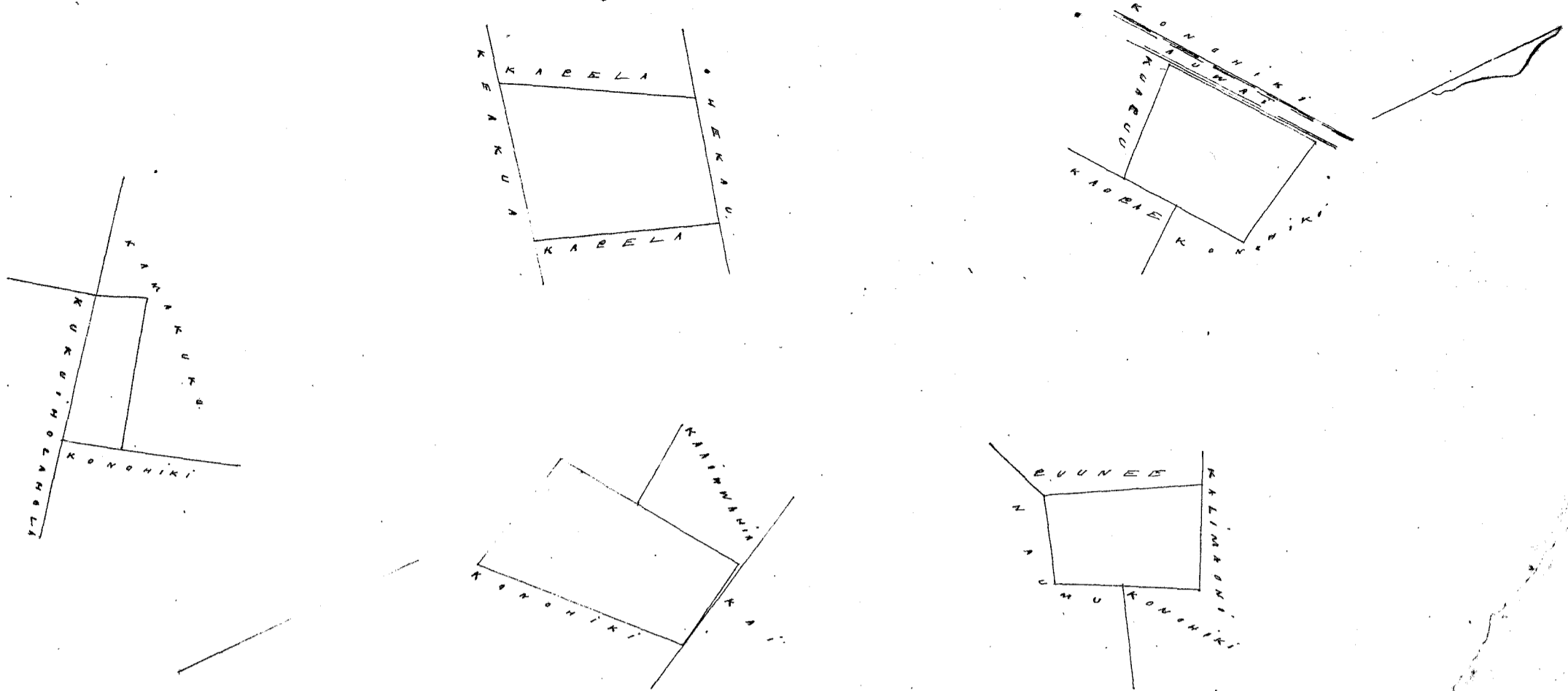

Uhu Pau Loa \$5.00

W. L. Lee

J. Kekaulahao
G. M. Robertson

J. H. Smith

Honolulu October 21. 1857 E.

Heleu 5339 Palua

Kakana Koolauloa Oahu.

7 Lai one Aua ma Kakana Koolauloa Oahu.

Chomaka aua ma ka hiki Aua a e holo ana: He 20' Koolauloa 148 fauka e pili ana i ke ke Konoehiki. He 60' Koolauloa 850 fauka e pili ana i ke Oheka. He 5 1/2' Koolauloa 368 fauka e pili ana i ke Oheka. Aua 31' Koolauloa 265 fauka e pili ana i ke Waka. Aua 56' Koolauloa 290 fauka e pili ana i ke Koolauloa. Aua 38 1/2' Koolauloa 350 fauka e pili ana i ke Koolauloa. Aua 52' Koolauloa 1165 fauka e pili ana i ke Koolauloa. Heleu 5339 Palua ke hiki aua. 7 1/2' Eka.

Honolulu
A. P. Young
Luna. ana aia.

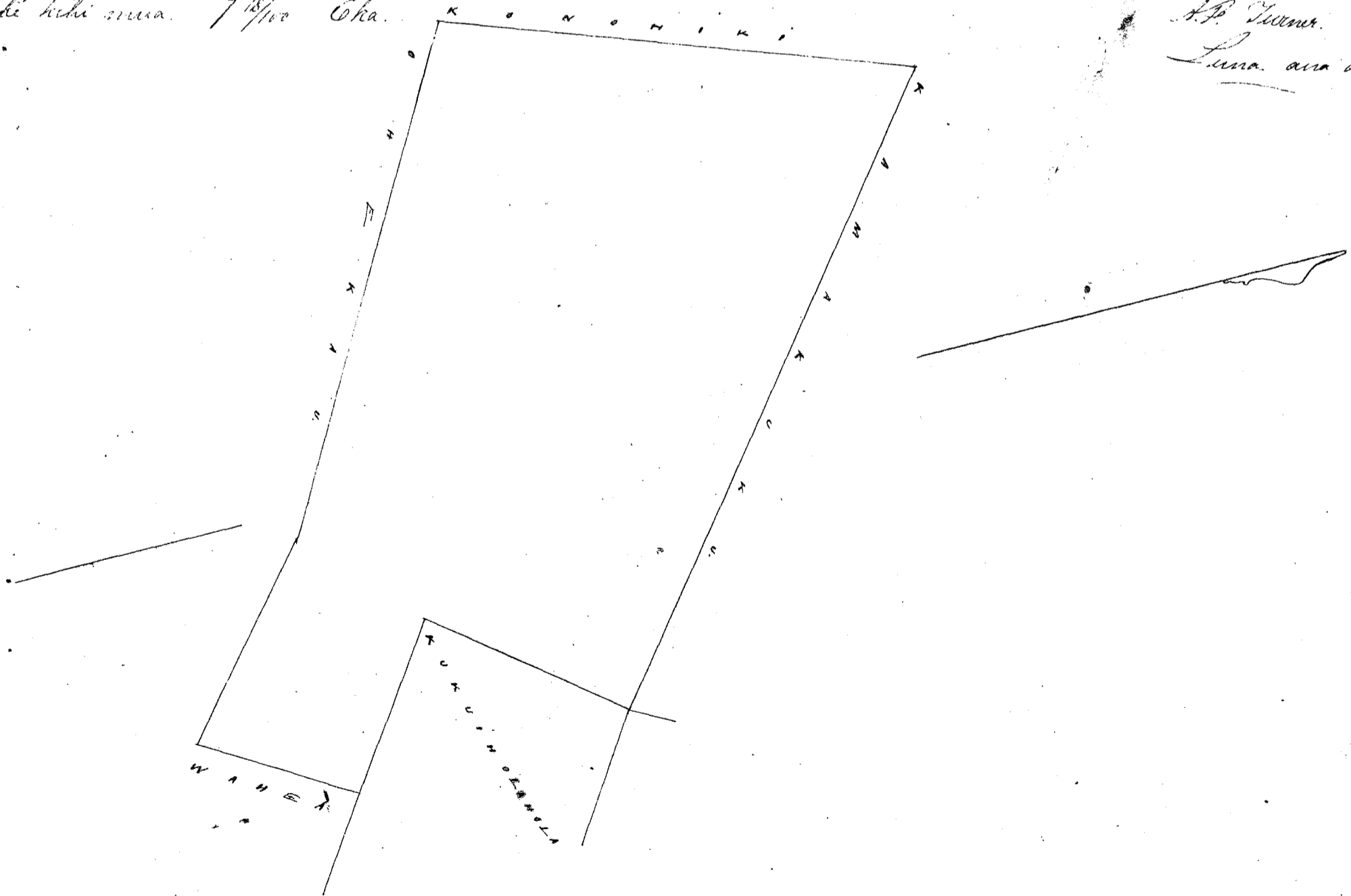

Uhu Pau Loa \$6.00

W. L. Lee

J. Kekaulahao
G. M. Robertson

J. H. Smith

Honolulu October 21. 1857 E.

Ahana 1. 7 Loi & Luta ma Kahana Koolautoa Oahu.
 Chomaka ana ma ke kahi Maui a e holo. He 68 Hikinana 870 paunku. e pili ana i ko Palua. He 5 1/2 Hikinana 365 paunku.
 e pili ana i ko Palua. He 2 1/2 Hikinana 60 paunku e pili ana i ko Waihe. He 65 Hikinana 527 paunku e pili ana i ko Waihe.
 He 4 1/2 Hikinana 166 paunku. e pili ana i ko Konoehiki. Maui 85 Hikinana 153 paunku e pili ana i ko Napela. Maui 4 1/2
 Hikinana 380 paunku e pili ana i ko Napela. Maui 75 1/2 Hikinana 1110 paunku. e pili ana i ko Napela. Maui 16 Hikinana
 410 paunku e pili ana i ko Konoehiki. i ke kahi mua 5.021 Eka

Ahana 2. Pahale Chomaka ana ma ke kahi Kona a e holo ana. Maui 50 Hikinana 140 paunku. e pili ana
 i ko ke Konoehiki. Maui 40 Hikinana 200 paunku e pili ana i ko ke Konoehiki. He 5 1/2 Hikinana 130 paunku e pili ana i
 ko ke Konoehiki. He 4 1/2 Hikinana 230 paunku e pili ana i ka fa fohaku. i ke kahi mua. 44 Eka. A. F. Turner.
 Sept 1. 1854. Luna ana ana

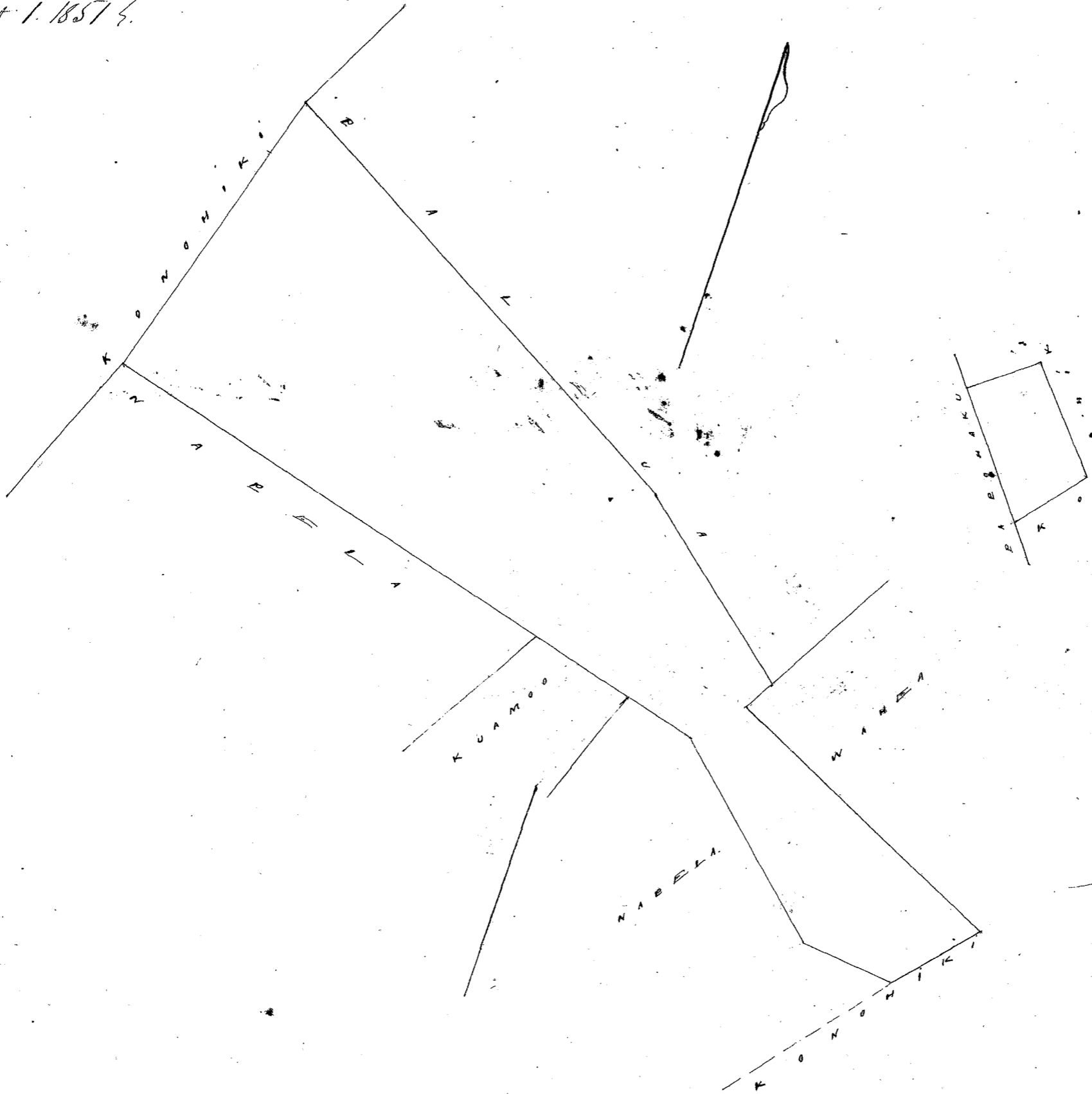

Maui Oahu Loo 44 00

W. L. Lee

Honolulu October 2. 1854

J. Hekaulahas

G. M. Robertson

J. H. Smith

Ahana 1. 4 Loi me Luta ma Kahana Koolautoa Oahu.
 Chomaka ana ma ke kahi Maui He 32 Hikinana 335 paunku. e pili ana i ko ke Konoehiki. He 7 Hikinana 440 paunku e
 pili ana i ko Puunee. He 63 Hikinana 200 paunku e pili ana i ko Puunee. Maui 3 Hikinana 57 paunku e pili ana i ko Puunee.
 He 62 Hikinana 340 paunku e pili ana i ko Puunee. Maui 8 Hikinana 220 paunku e pili ana i ko ke Konoehiki. Maui 5 1/2
 Hikinana 124 paunku. e pili ana i ko Heakua. He 32 Hikinana 64 paunku e pili ana i ko Heakua. Maui 62 Hikinana
 328 paunku e pili ana i ko Heakua. He 31 Hikinana 80 paunku e pili ana i ko Haunuu. Maui 43 Hikinana 450
 paunku e pili ana i ko Haunuu. i ke kahi mua 194/100 Eka.

Ahana 2. Pahale Chomaka ana ma ke kahi Maui He 51 Hikinana 200 paunku. e pili ana i ka fa fohaku
 He 39 Hikinana 140 paunku e pili ana i ko Konoehiki. Maui 51 He 200 paunku e pili ana i ko Konoehiki. Maui 39 He 140
 paunku e pili ana i ko ke Konoehiki. i ke kahi mua. 44 Eka. Augt 30 1854. A. F. Turner.
 Luna ana ana

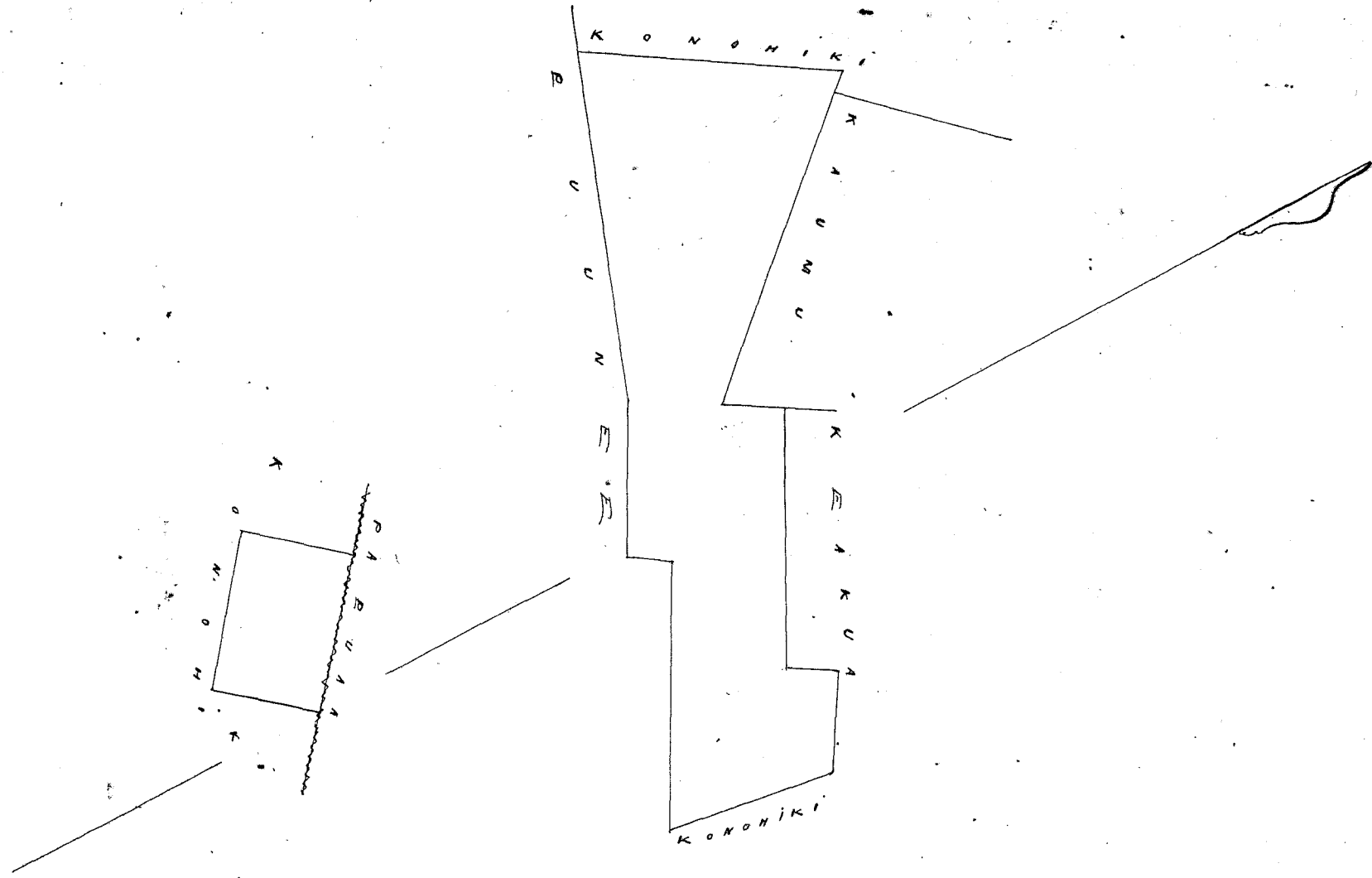

Uku Pau Loa \$5.00

W. L. Lee

J. H. Kaulahao
Loanedi J. H. Smith
G. M. Robertson

Honolulu October 21, 1857

Helu 18978 Waha Kahama Koolauloa Oahu

Ahana 1. 7 Loi 8 Kula ma Kahama Koolauloa Oahu.
 Choomaka ana ana ke kahi Akau Ke 6' Hikiina 760 fauku e fite ana i ke ke Konoiki. Ke 6' Konoikana
 266 fauku e fite ana i ke ke Konoiki. Akau 6' Konoikana 527 fauku e fite ana i ke Ohekau. Akau 2'8
 Hikiina 325 fauku e fite ana i ke Palua. i ke kahi mua 2 3/4 Eka.

Ahana 2 Pahala Choomaka ana ana ke kahi Akau a e holo. Ke 5'0 Hikiina 160 fauku e fite ana i
 ke ke Konoiki. Ke 4'8 Konoikana 160 fauku e fite ana i ke ke Konoiki. Akau 5'0 Konoikana 160 fauku
 e fite ana i ke ke Konoiki. Akau 4'0 Hikiina 160 fauku e fite ana i ke ke Konoiki, i ke kahi mua
 1/4 Eka Augt 30, 1857

A. F. Turner

Luna ana aino

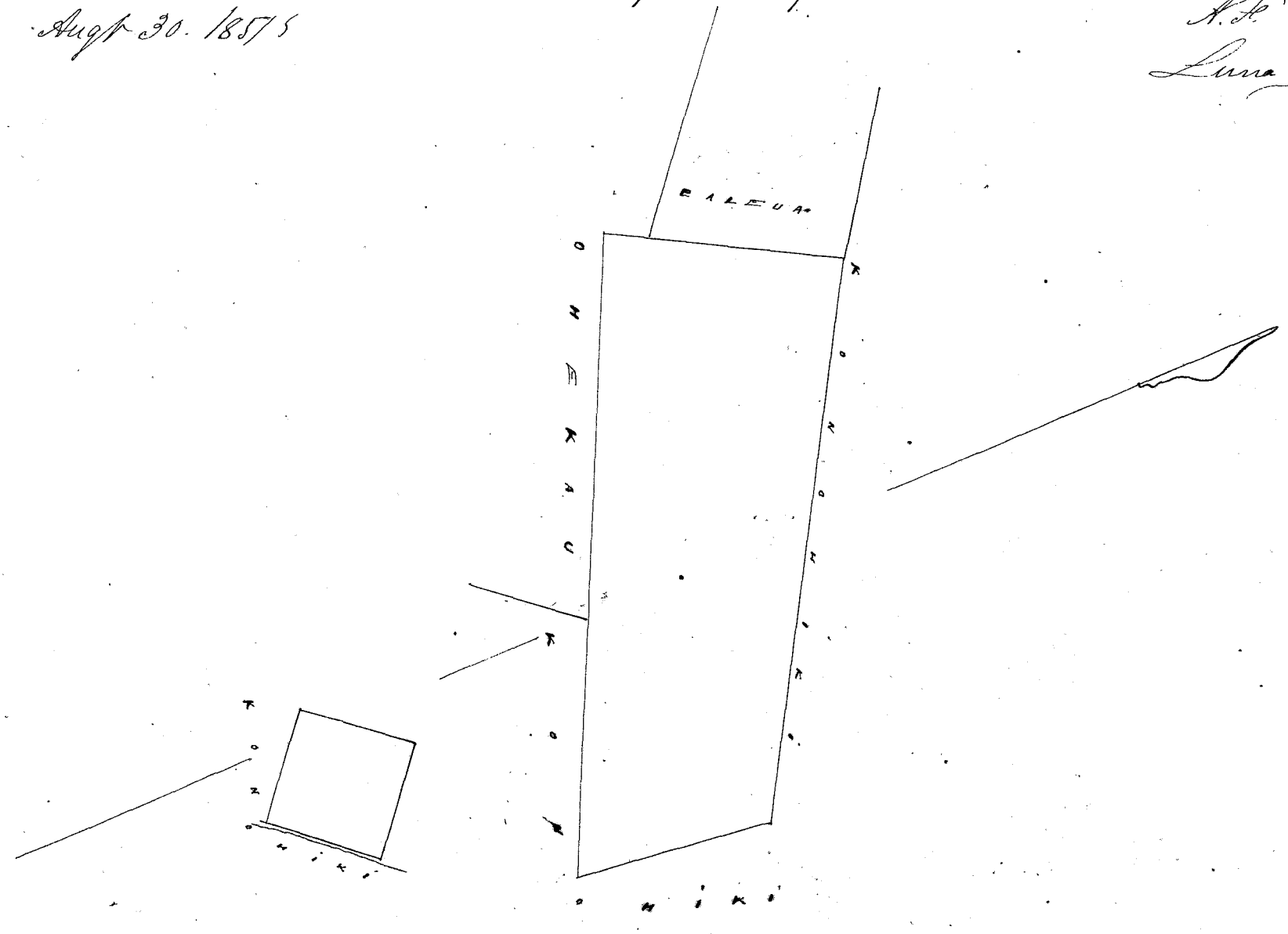

Uku Pau Loa \$5.00

W. L. Lee

Loanedi J. H. Kaulahao J. H. Smith
G. M. Robertson

Honolulu October 21, 1857

Ahana 1. Kula. ma Kahana Koolaula Oahu.
 Choomaka ana ma ke kahi Akau. He 31 Hikiina 400 fanku e fili ana i ko Heakua. He 31 Komohana 180 fanku
 e fili ana i ko Heakua. Akau 43 Komohana 450 fanku e fili ana i ko Kalimani. Akau 42 Hikiina 250 fanku
 e fili ana i ko Komohiki. i ke kahi mua 0.816 Eka

Ahana 2. 11 Loi Choomaka ana ma ke kahi Akau. a e holo ana. He 31 Hikiina 125 fanku e fili ana
 i ko Kuamoo. Akau 23 Hikiina 90 fanku e fili ana i ko Kuamoo. He 7 1/2 Hikiina 162 fanku e fili ana i ko Komohiki.
 He 3 3/4 Hikiina 200 fanku e fili ana i ko Komohiki. He 4 1/2 Komohana 195 fanku e fili ana i ko Komohiki. Akau 49
 Komohana 163 fanku e fili ana i ko Komohiki. Akau 30 Hikiina 37 fanku e fili ana i ko Komohiki. Akau 57 ko
 110 fanku e fili ana i ko Komohiki. He 27 Komohana 50 fanku e fili ana i ko Komohiki. Akau 59 Komohana 72
 fanku e fili ana i ko Komohiki. Akau 3 1/2 Hikiina 120 fanku e fili ana i ko Kuamoo. i ke kahi mua 0.833 Eka
 Augt 30 1851.

A.F. Turner 1851
 Luna ana mua

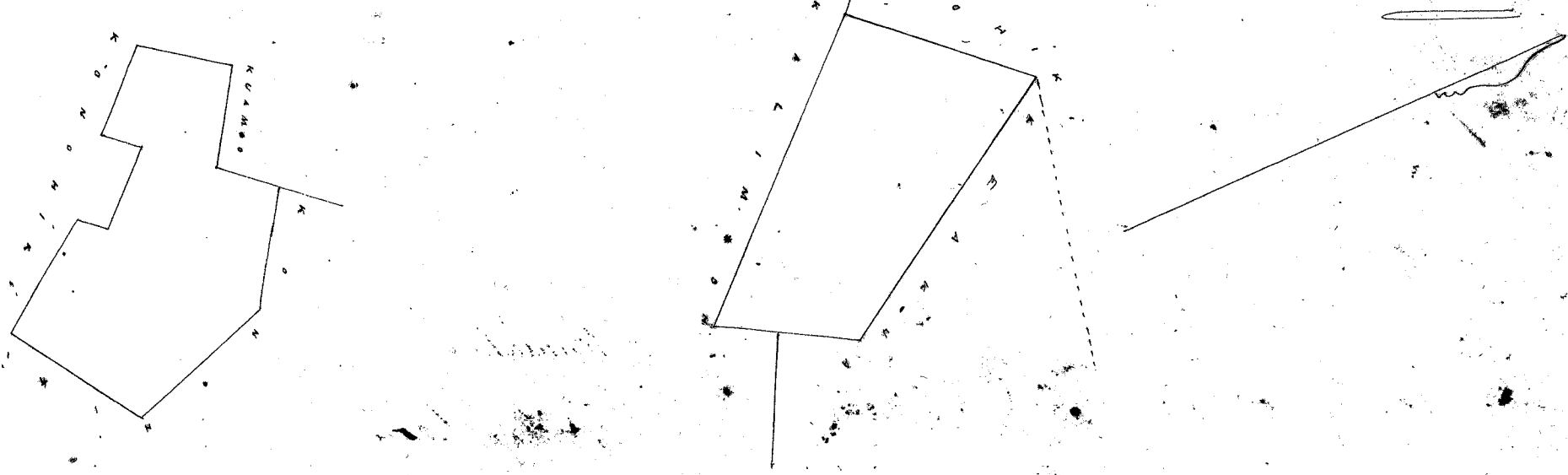

Uku Pau Loo \$500
 W.L. Lee
 G.M. Robertson
 J.H. Smith
 Lounie

Honolulu October 21 1851

Ahana 1. Kula. ma Kahana Koolaula Oahu.
 Choomaka ana ma ke kahi Akau. He 30 Komohana 285 fanku e fili ana i ko Kuamoo. He 7 1/2 Hikiina 170
 fanku e fili ana i ko Komohiki. Akau 23 Hikiina 300 fanku e fili ana i ko Komohiki. Akau 75 1/2 Komohana
 810 fanku e fili ana i ko Chekau. i ke kahi mua 2.2900 Eka.

Ahana 2. 6 Loi 8 Kula. Choomaka ana ma ke kahi Komohana Akau. Akau 75 Komohana 120 fanku
 e fili ana i ko Chekau. He 4 1/2 Hikiina 380 fanku e fili ana i ko Chekau. He 8 1/2 Hikiina 153 fanku e fili
 ana i ko Chekau. He 3 1/2 Komohana 350 fanku e fili ana i ko Komohiki. Akau 4 1/2 Komohana 440 fanku e
 fili ana i ko Heakua. Akau 17 Komohana 120 fanku e fili ana i ko Heakua. Akau 20 Hikiina 270 fanku e
 fili ana i ko Kuamoo i ke kahi mua 1.670 Eka.

Ahana 3. Pahale Choomaka ana ma ke kahi Akau. He 35 Komohana 230 fanku e fili ana
 i ko Komohiki. He 3 1/2 Hikiina 150 fanku e fili ana i ko ke Komohiki. Akau 36 Hikiina 270 fanku e fili ana i ko
 ke Komohiki. Akau 50 Komohana 240 fanku e fili ana i ko ke Komohiki. i ke kahi mua 3.3100 Eka
 Augt 30 1851.

A.F. Turner

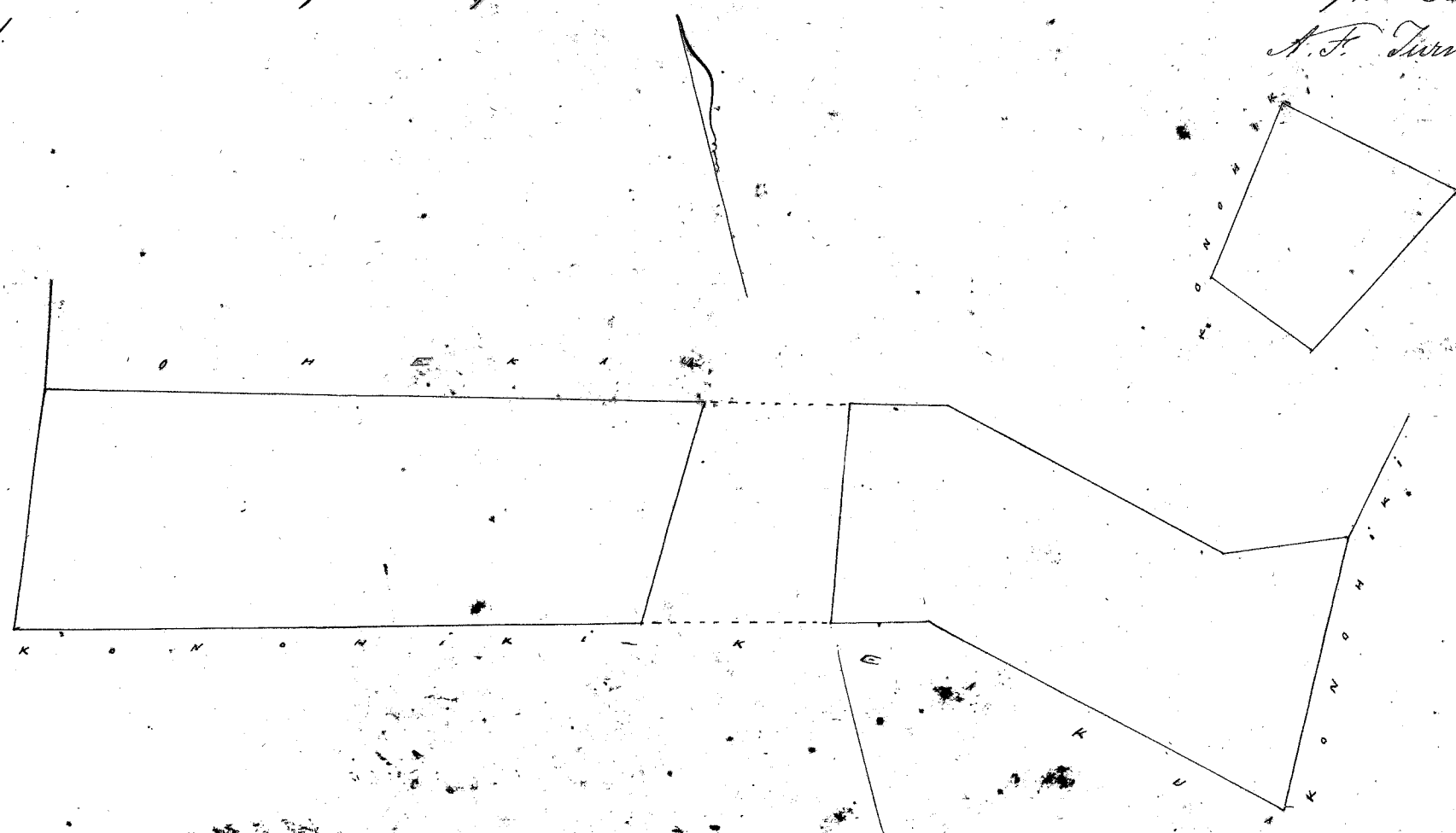

Uku Pau Loa \$6.00

W. L. Lee

G. M. Robertson

J. Kekaulaha
Louise Li

J. H. Smith

Honolulu October 21 1857

Keolu 5231 Kapena

Kahana Koolauloa Oahu

Ahana 1. 10 Loi ma Kahana Koolauloa Oahu.
Chomaka ana ma ke kahi Akau He 17 Homohana 250 paauku e fili ana i ko ke Konoehiki. He 57 Heikina
508 paauku e fili ana i ko Kuaio. Akau 31 Heikina 80 paauku e fili ana i ko Kuaio. Akau 59 Homohana
152 paauku e fili ana i ko ke Konoehiki. Akau 28 Heikina 67 paauku e fili ana i ko ke Konoehiki. Akau 62
Homohana 68 paauku e fili ana i ko ke Konoehiki. Akau 29 Heikina 100 paauku e fili ana i ko ke
Konoehiki. Akau 59 Homohana 330 paauku e fili ana i ko Kuaio, i ke kahi mua. 95/100 Eka.

Ahana 2. Aha. Chomaka ana ma ke kahi Akau. a e holo He 45 1/2 Heikina 325 paauku e
fili ana i ko Kuaio. He 66 Homohana 220 paauku e fili ana i ko Kuaio. Akau 60 Homohana
200 paauku e fili ana i ko Kapapa. Akau 30 Heikina 260 paauku e fili ana i ko Kuaio. i ke kahi mua
9/10 Eka. Augt 28. 1857

A. F. Turner
Luna ana aia

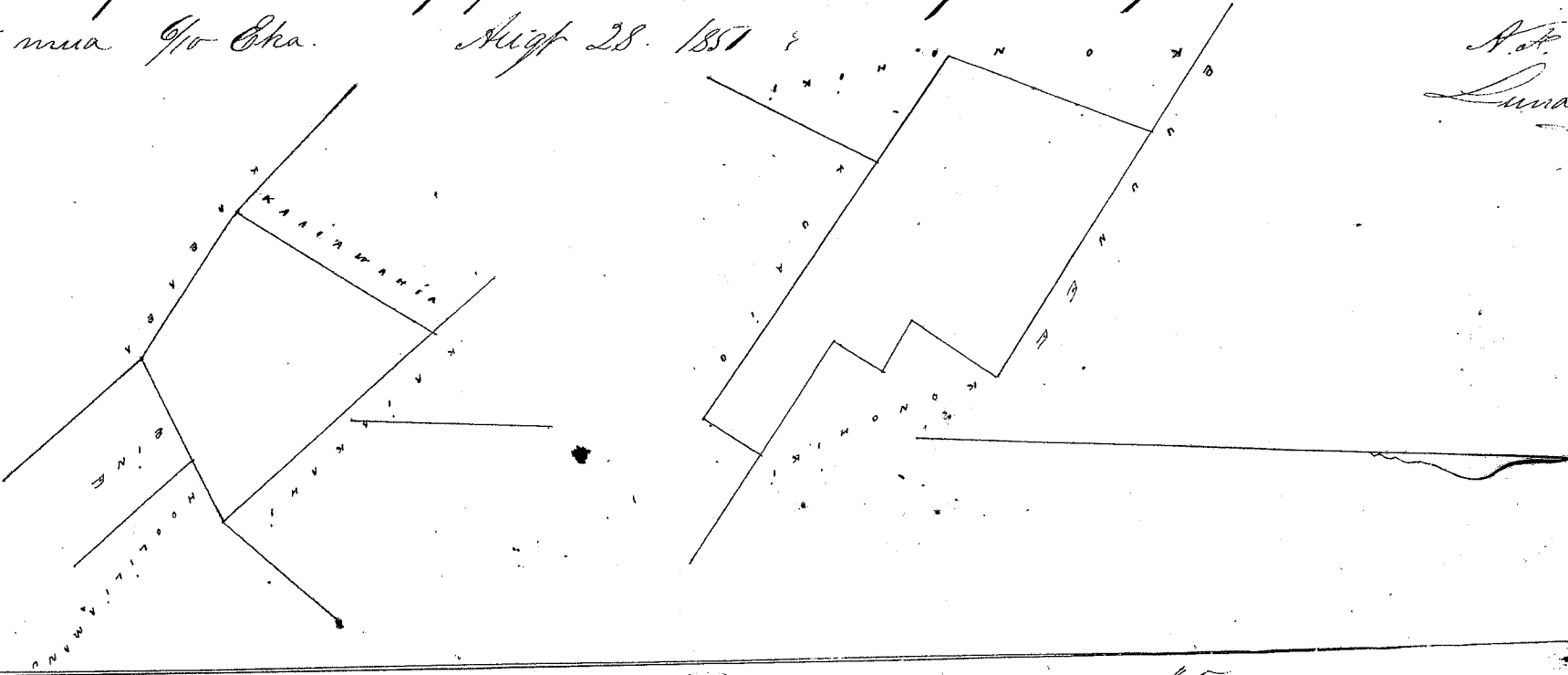

Uku Pau Loa \$5.00

W. L. Lee

J. Kekaulaha
Louise Li

G. M. Robertson

J. H. Smith

Honolulu October 21 1857

Keolu 4363 Kaopae

Kahana Koolauloa Oahu

Ahana 1. 10 Loi & Aha ma Kahana Koolauloa Oahu.
Chomaka ana ma ke kahi Heikina Akau a e holo ana. Akau 86 Homohana 530 paauku e fili ana i ko ke
Konoehiki. He 55 Homohana 185 paauku e fili ana i ko ke Konoehiki. Akau 85 Homohana 220 paauku e fili ana
i ko ke Konoehiki. He 22 Homohana 485 paauku e fili ana i ko ke Konoehiki. He 53 Heikina 480 paauku
e fili ana i ko ke Konoehiki. Aha e fili ana i ke Kahawai. i ke kahi mua 4 9/10 Eka.

Ahana 2. 2 Loi Chomaka ana ma ke kahi Akau a e holo ana. He 55 Heikina 100 paauku
e fili ana i ko ke Konoehiki. He 46 1/2 Homohana 210 paauku e fili ana i ko Kuaio. Akau 49 Homohana
140 paauku e fili ana i ko Kuaio. Akau 53 Heikina 210 paauku e fili ana i ko Kuaio. i ke kahi mua
1/4 Eka. Augt 30. 1857

A. F. Turner
Luna ana aia

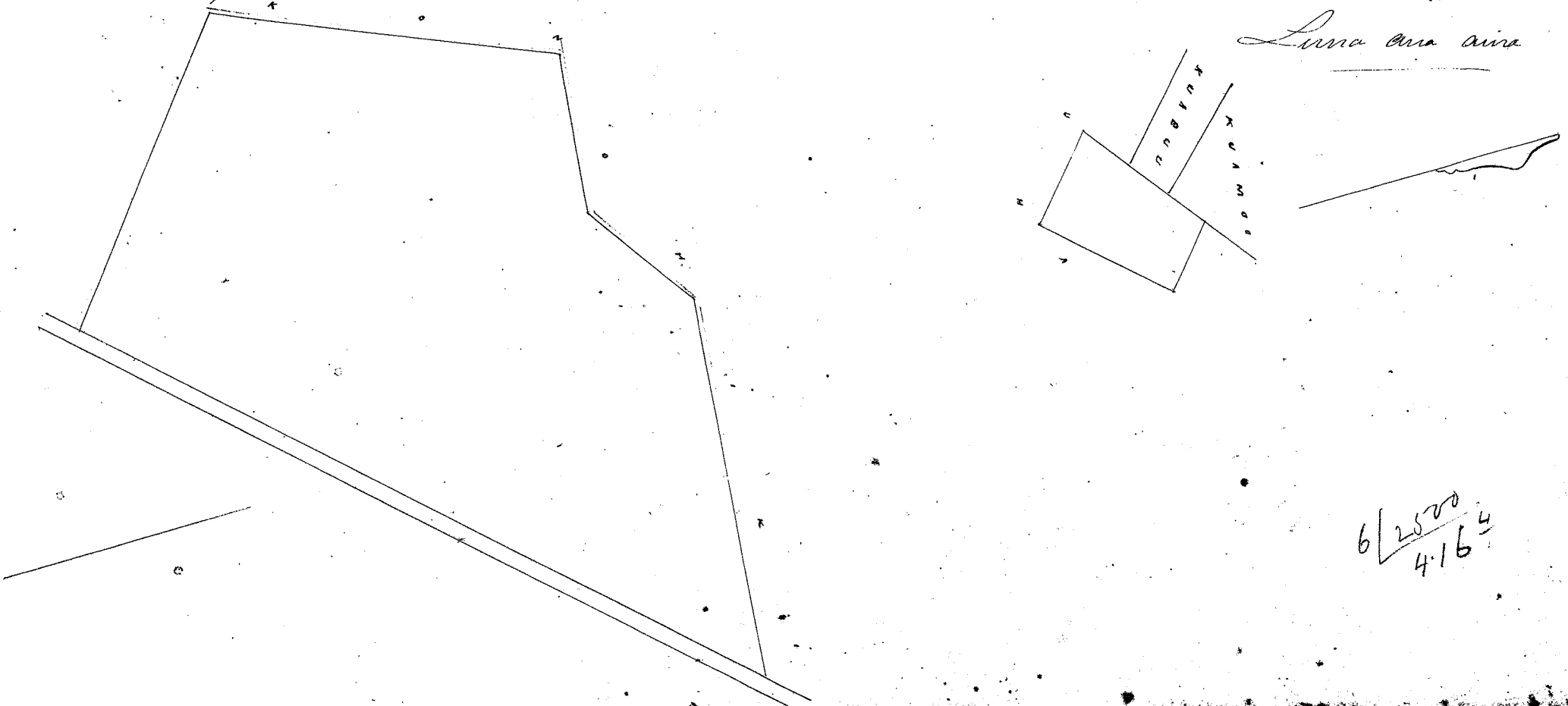

6/2500
416 1/4

Uhu Pau Loa \$1.00

W. L. Lee
G. M. Robertson
J. Mikaulakas
J. H. Smith
Loomali

Honolulu October 21 1857

Helu 7651 Kalaupuna Kahana Koolaula Oahu

Ahana 1. 4 Lei ma Ohiamoo Kahana Koolaula Oahu.
Choomaka ana ma ke kahi Akau He 60 Hikiina 200 paunku e feli ana i ke ke Koolohala He 26 Koolohala 170 paun
e feli ana i ke ke Koolohala. Akau 62 Koolohala 183 paunku e feli ana i ke ke Koolohala. Akau 2 1/2 Hikiina 173
paunku e feli ana i ke Koolohala i ke kahi mua 36/100 Oka

Ahana 2. Choomaka ana ma ke kahi Koolohala a e holo. Akau 18 Koolohala 320 paunku e feli ana i ke
Koolohala. Akau 79 Hikiina 115 paunku e feli ana i ke ke Koolohala. He 17 Hikiina 280 paunku e feli ana i
ke Koolohala. He 59 Koolohala 115 paunku e feli ana i ke ke Koolohala. i ke kahi mua 3/10 Oka

Ahana 3. Oka. Choomaka ana ma ke kahi Koolohala, holo Akau 48 Hikiina 650 paunku e feli ana i ke Koolohala.
He 29 Hikiina 330 paunku e feli ana i ke Koolohala. He 29 Koolohala 387 paunku e feli ana i ke Koolohala. He 88 Koolohala
245 paunku e feli ana i ke Koolohala. Akau 42 Koolohala 250 paunku e feli ana i ke Koolohala. i ke kahi mua
2.065 Oka. Augt 30 1857 3.

A. F. Turner
Luna ana ana

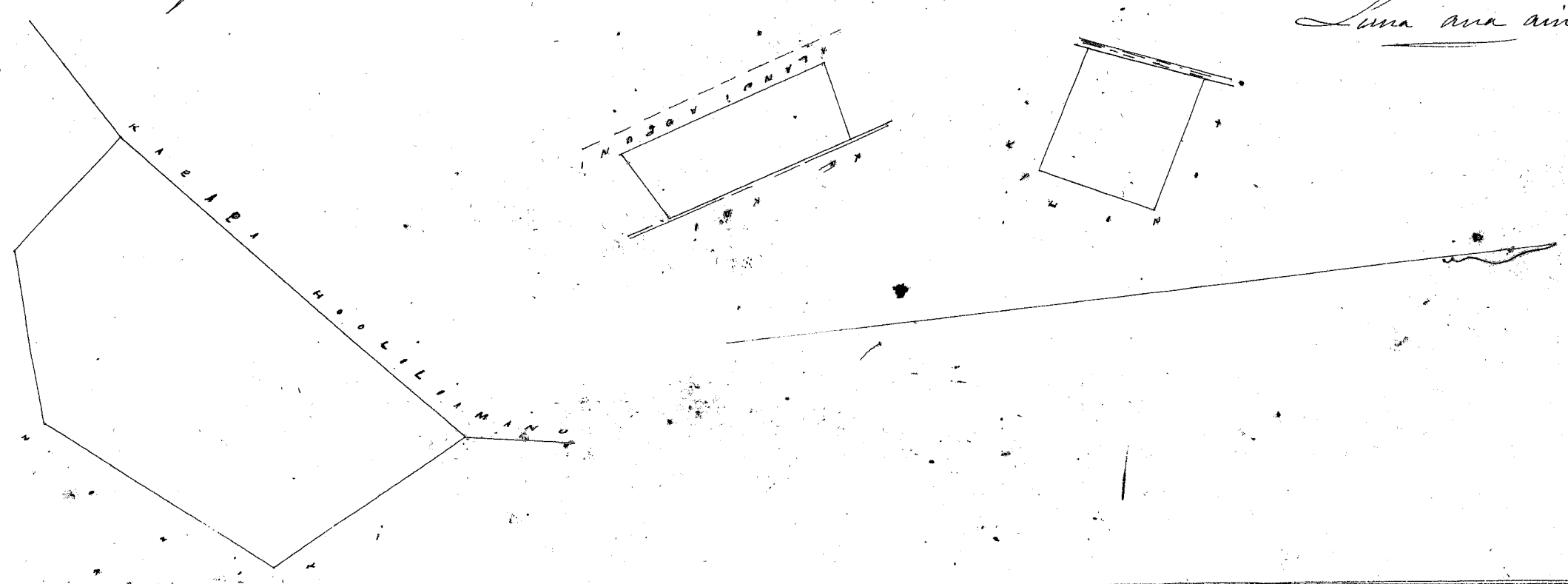

Uhu Pau Loa \$6.00

W. L. Lee
G. M. Robertson
J. Mikaulakas
J. H. Smith
Loomali

Honolulu October 21 1857

Helu 4433 Kuapuu Kahana Koolaula Oahu

Ahana 1. 1 Lei ma Kahana Koolaula Oahu.
Choomaka ana ma ke kahi Akau a e holo ana. He 26 Koolohala 130 paunku e feli ana i ke ke Koolohala
He 47 Hikiina 215 paunku e feli ana i ke Koolohala. Akau 49 Hikiina 145 paunku e feli ana i ke ke Koolohala.
Akau 50 Koolohala 204 paunku e feli ana i ke ke Koolohala. i ke kahi mua 0.32 Oka.

Ahana 2. 1 Lei Choomaka ana ma ke kahi Akau a e holo ana. He 4 3/4 Hikiina 174 paunku e feli
ana i ke Koolohala. He 52 Koolohala 70 paunku e feli ana i ke Koolohala. Akau 4 1/2 Koolohala 180 paunku e
feli ana i ke Koolohala. Akau 53 Hikiina 80 paunku e feli ana i ke Koolohala. i ke kahi mua 0.155 Oka
Augt 30 1857 3.

A. F. Turner
Luna ana ana

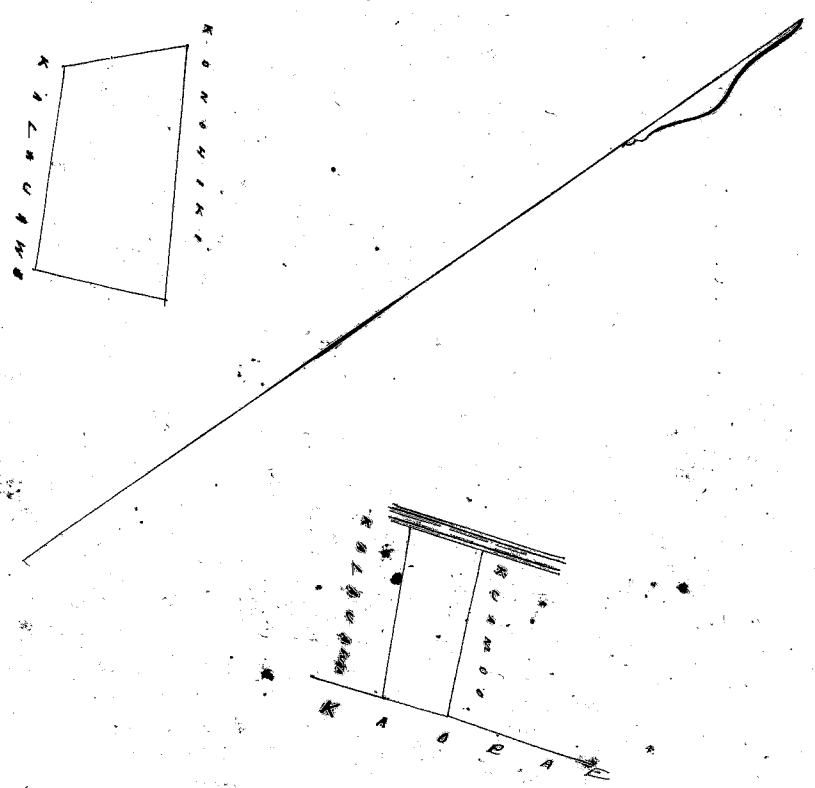

Uku Pau Loa \$5.00

W. L. Lee
G. M. Robertson
J. Kekaulaha
Loane Li

H. Smith

Honolulu October 21. 1851

Hele 5708 Kapua

Kahana Koolauloa Oahu.

3rd Zai ma Kapua Kahana Koolauloa Oahu.
Chomaha ana ma ke kahi Kema a e holo ana. Akau 14th Hikina 156 fauku e fili ana i ke ke Konoiki.
Akau 4th Konoiki 131 fauku e fili ana i ke ke Konoiki. Akau 7th Konoiki 208 fauku e fili ana i
ke ke Konoiki. He 26th Konoiki 200 fauku e fili ana i ke ke Konoiki. He 70th Hikina 362 fauku e fili
ana i ke ke Konoiki. i ke kahi mua 3/4 Oka.
Sept 30 1851.

A. F. Turner
Luna ana ana

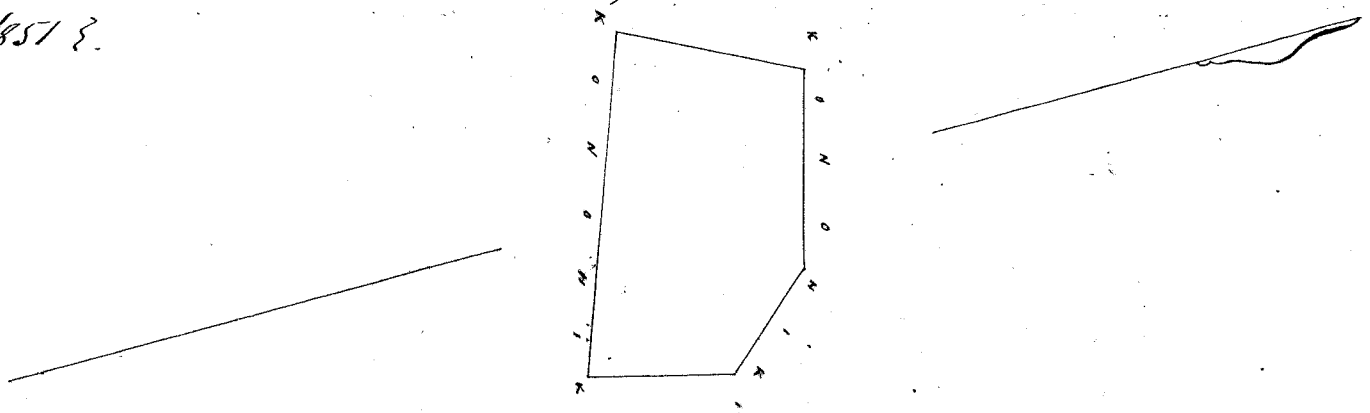

Uku Pau Loa \$4.00

W. L. Lee
G. M. Robertson
J. Kekaulaha
Loane Li

H. Smith

Honolulu October 21. 1851

Hele 5807 Kaniawaha

Kahana Koolauloa Oahu.

Ahana 1. Kula ana Kahana Koolauloa Oahu.
Chomaha ana ma ke kahi Kema a e holo ana Akau 30th Hikina 260 fauku e fili ana i ke Kapua. Akau
45th Konoiki 95 fauku e fili ana i ke Kaniakahi. Akau 34th Hikina 80 fauku e fili ana i ke Kaniakahi.
Akau 45th Konoiki 685 fauku e fili ana i ke ke Konoiki. Kema 19th Konoiki 180 fauku e fili ana i
ke ke Konoiki. He 25th Hikina 545 fauku e fili ana i ke ke Konoiki. He 50th Hikina 268 fauku e fili ana
i ke Kapua. i ke kahi mua 2 1/2 Oka.
Ahana 2. Pahale Chomaha ana ma ke kahi Akau a e holo ana. He 40th Konoiki 262 fauku
e fili ana i ke Muliwai. He 29th Hikina 217 fauku e fili ana i ke Konoiki. He 54th Hikina 165 fauku e
fili ana i ke Kema. Akau 27th Konoiki 256 fauku e fili ana i ke Kaniakahi. i ke kahi mua 4/10 Oka
Ahana 3. I Loa ana Kula. Chomaha ana ma ke kahi Hikina a e holo ana. He 65th Konoiki 590
fauku e fili ana i ke ke Konoiki. Akau 40th Konoiki 480 fauku e fili ana i ke ke Konoiki ma ke Kaniawaha
alaila e fili ana ke Kaniawaha i ke kahi mua. 2 1/4 Oka
Sept 1. 1851.

A. F. Turner
Luna ana ana

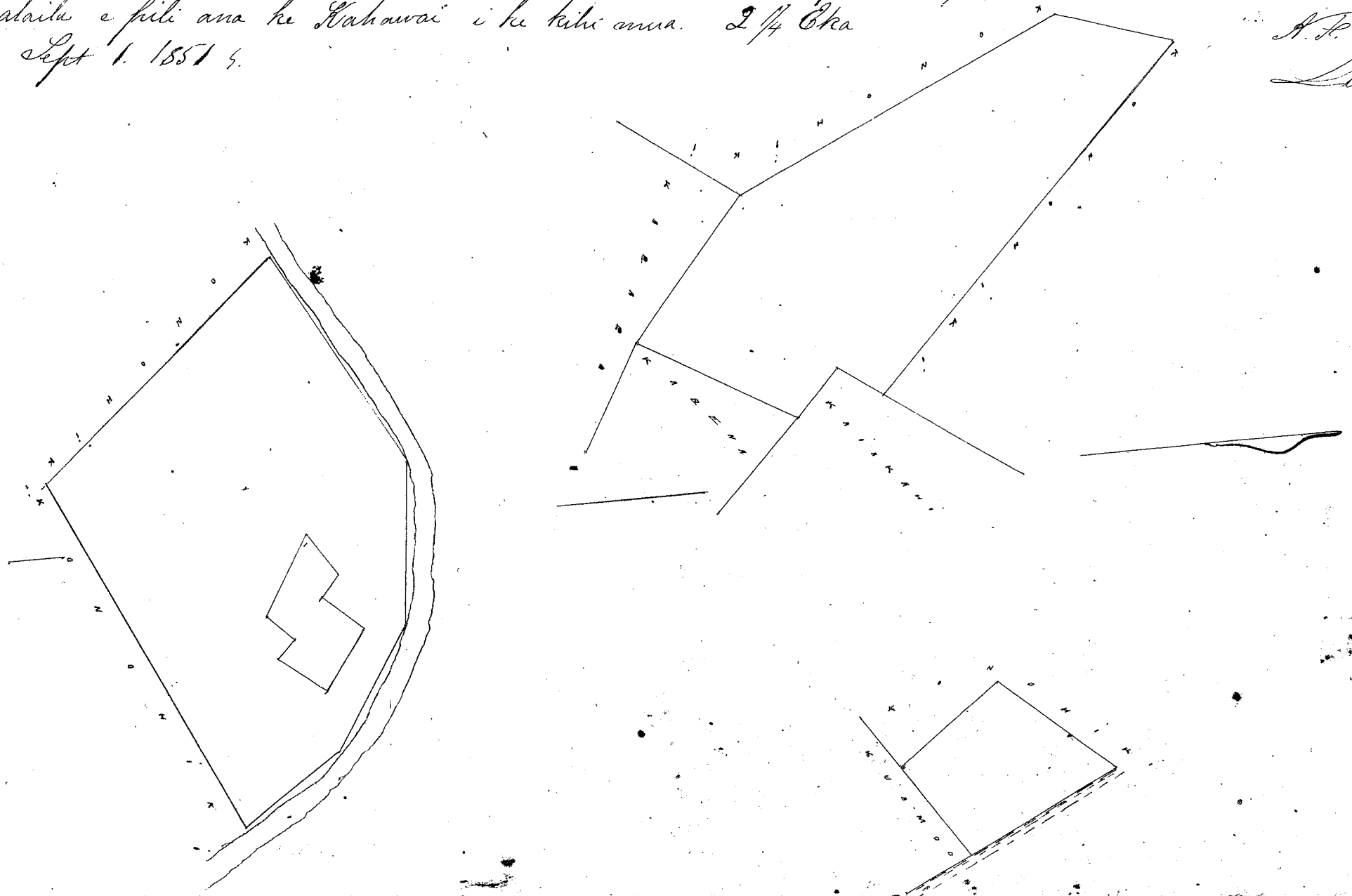

Uku Pau Loa \$7.00

W. L. Lee

G. M. Robertson

J. Kekaulahas

J. H. Smith

Louenedi

Honolulu October 21. 1851

Hulu 4367 Kikuu

Hahana Koolauloa Oahu.

Ahana 1. ³Loi, ma Koolauloa Oahu.
 Chomaka ana ma ke kahi Ahaui a e holo ana. He 38 Komoana 775 pauna e pili ana i ke ke Kouhiki. He 58 Kikina
 540 pauna e pili ana i ke Kouhiki. He 80 Kikina 193 pauna e pili ana i ke Kouhiki. Ahaui 49 Kikina 380 pauna
 e pili ana i ke Kouhiki. Ahaui 49 Komoana 780 pauna e pili ana i ke Kouhiki. i ke kahi mua 3 4/100 Eka.

Ahana 2. 2 Loi. Chomaka ana ma ke kahi Ahaui a e holo ana. He 53 Komoana 352 pauna e pili
 ana i ke ke Kouhiki. He 47 Kikina 180 pauna e pili ana i ke Kouhiki. Ahaui 66 Kikina 183 pauna e pili ana
 i ke ke Kouhiki. Ahaui 27 Kikina 170 pauna e pili ana i ke Kouhiki. Ahaui 56 Komoana 80 pauna e pili ana
 i ke ke Kouhiki. i ke kahi mua 1/2 Eka.

A. F. Turner.
Luna ana aia

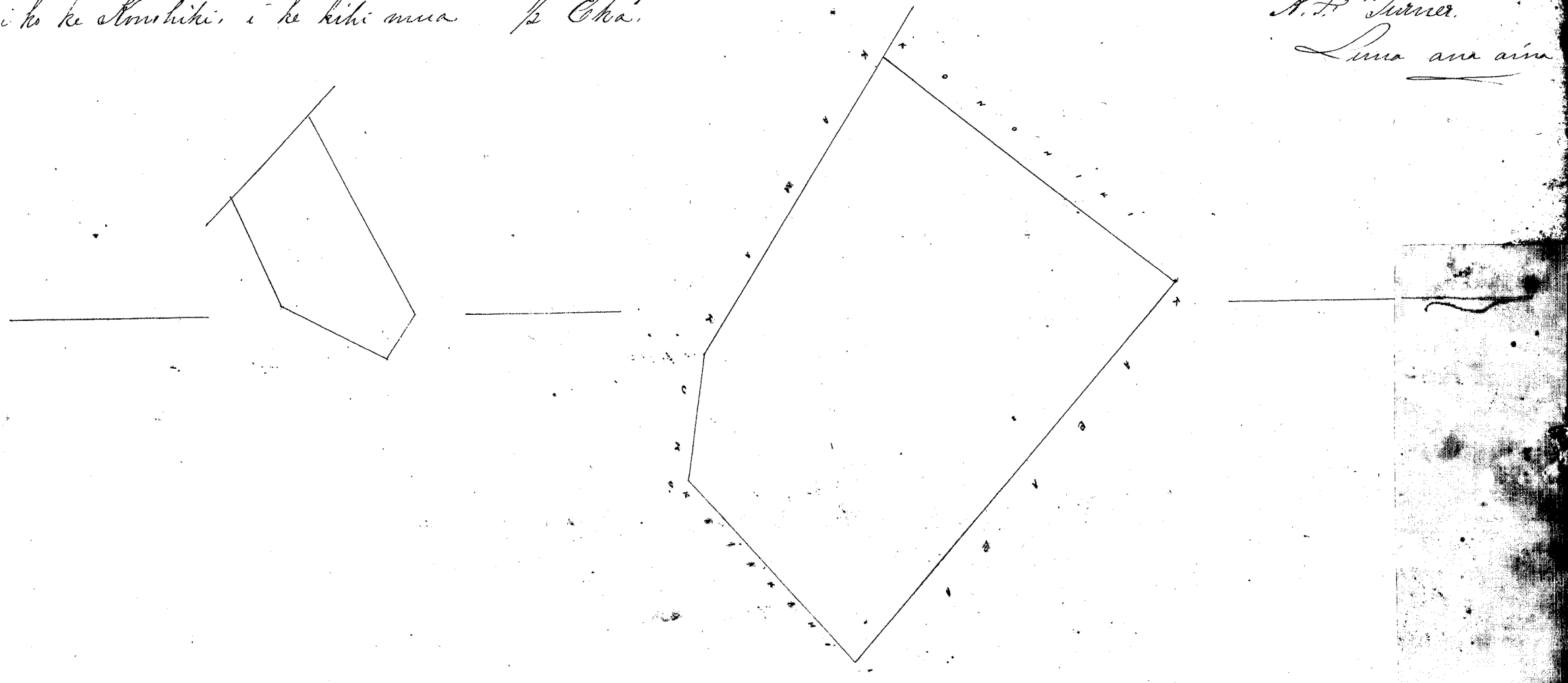

Uku Pau Loa \$6.00

W. L. Lee

J. Kekaulahas

Louenedi

J. H. Smith

G. M. Robertson

Honolulu October 21. 1851

Hulu 5976 Maunui

Hahana Koolauloa Oahu.

Ahana 1. 2 Loi a ma Koolauloa Oahu.
 Chomaka ana ma ke kahi Ahaui a e holo ana. He 54 Komoana 645 pauna e pili ana i ke ke Kouhiki. He 75
 Kikina 378 pauna e pili ana i ke ke Kouhiki. Ahaui 48 Kikina 400 pauna e pili ana i ke ke Kouhiki. Ahaui 37
 Komoana 187 pauna e pili ana i ke ke Kouhiki. i ke kahi mua 1 2/100 Eka.

Ahana 2. Kikina. Chomaka ana ma ke kahi Ahaui a e holo ana. He 7 Komoana 300 pauna e pili ana
 i ke ke Kouhiki. Ahaui 70 Kikina 330 pauna e pili ana i ke Kouhiki. Ahaui 56 Komoana 330 pauna e pili
 ana i ke ke Kouhiki. i ke kahi mua 4/100 Eka

A. F. Turner.
Luna ana aia



Uku Pau Loa \$5.00

W. L. Lee
G. M. Robertson

J. Kekeaulaha J. H. Smith
Loane Si

Honolulu October 21. 1857.

Kelu 5318. Hamakua.

Kahana Koolaula Oahu.

I Loi a me Kula ma Kahana Koolaula Oahu.

Chomaka ana ma ke kahi Akau a e holo ana He 58 Hikiina 630 pauna e fili ana i ke Kahu. He 50 Hei 193 pauna. e fili ana i ke Kahu. Akau 49 Hikiina 160 pauna. e fili ana i ke Kahu. He 40 Hikiina 160 pauna e fili ana i ke Kaiakahi. He 39 Komoana 130 pauna e fili ana i ke Komoana. He 50 Hikiina 300 pauna e fili ana i ke Komoana. He 33 Komoana 382 pauna e fili ana i ke Komoana. Akau 53 Komoana 200 pauna e fili ana i ke Komoana. He 28 Komoana 72 pauna. e fili ana i ke Komoana. Akau 52 Komoana 1105 pauna e fili ana i ke Palua. Akau 39 Hikiina 315 pauna e fili ana i ke Komoana i ke kahi maua 4.65/100 Oka.

Sept 2. 1857.

A. F. Turner

Luna ana ana

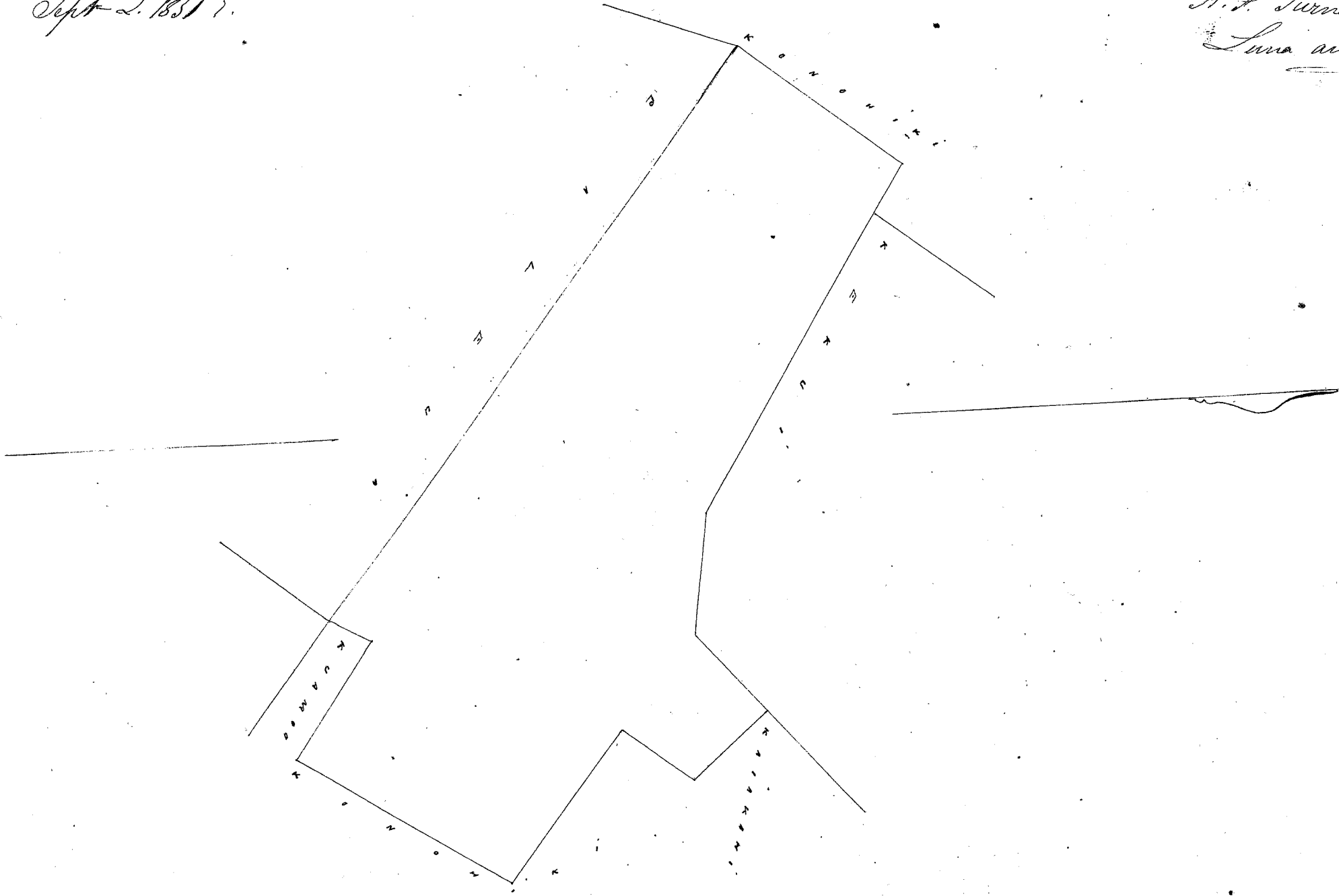

Uku Pau Loa \$7.00

W. L. Lee

J. Kekeaulaha
Loane Si
G. M. Robertson

J. H. Smith

Honolulu October 21. 1857.

Kelu 5709. Hauaiua.

Kahana Koolaula Oahu.

Apana 1. I Loi me Pahala ma Kahana Koolaula Oahu.

Chomaka ana ma ke kahi Hikiina Akau a e holo ana. He 37 Komoana 240 pauna e fili ana i ke Kahu. He 26 Komoana 340 pauna e fili ana i ke Komoana. He 57 Hikiina 300 pauna e fili ana i ke Komoana. Akau 15 Hikiina 490 pauna e fili ana i ke Kahawai, i ke kahi maua 1 1/10 Oka.

Apana 2. I Loi Chomaka ana ma ke kahi Akau holo He 56 Hikiina 386 pauna e fili ana i ke Komoana. He 40 Komoana 170 pauna e fili ana i ke Komoana. Akau 82 Komoana 200 pauna e fili ana i ke Komoana. Akau 35 Komoana 220 pauna e fili ana i ke Maakakau. Akau 40 Hikiina 177 pauna e fili ana i ke Maakakau. i ke kahi maua 0.812 Oka.

Augt 30. 1857.

A. F. Turner

Luna ana ana

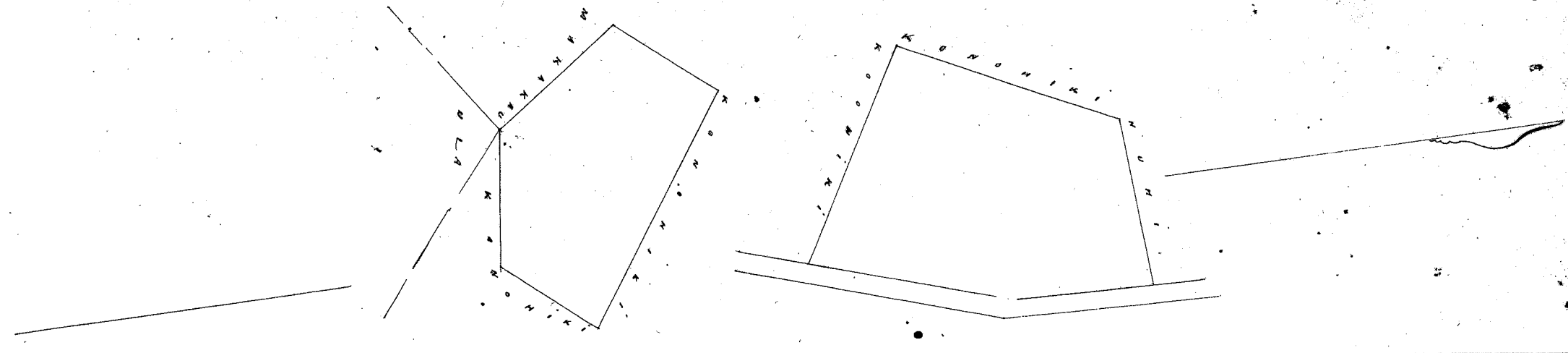

Uhu Pau Loa \$5.00

Honolulu October 21. 1857

W. L. Lee
G. M. Robertson
J. M. Keaulahao
J. H. Smith
Loane

Kelu 3948 Nuihi Kahana Koolauloa Oahu

Ahana 1. 10 Lu ma Puna. Kahana Koolauloa Oahu.

Chomaka ana ana ke kahi Kikina Akau. a e holo ana. Ke 3' Komoana 100 paunku e pili ana i ke Kikina. Ke 14' Kikina 254 paunku e pili ana i ke Kahawai. Ke 76' Komoana 100 paunku e pili ana i ke ke Komoana. Ke 22' Kikina 160 paunku e pili ana i ke ke Komoana. Ke 87' Komoana 114 paunku e pili ana i ke Koolauloa. Akau 10' Komoana 135 paunku e pili ana i ke ke Komoana. Ke 76' Komoana 150 paunku e pili ana i ke ke Komoana. Akau 8' Kikina 450 paunku e pili ana i ke faa. Ke 85' Kikina 200 paunku e pili ana i ke ke Komoana. i ke kahi mua. 1.115 Eka.
Ahana 2. Pahala. Chomaka ana ana ke kahi Kuma a e holo ana. Akau 22' Komoana 160 paunku e pili ana i ke ke Komoana. Akau 53' Kikina 160 paunku e pili ana i ke ke Komoana. Ke 32' Kikina 160 paunku e pili ana i ke ke Komoana. Ke 53' Komoana 160 paunku e pili ana i ke ke Komoana. i ke kahi mua 1/4 Eka
A. F. Turner
Luna ana ana
Augt 1857

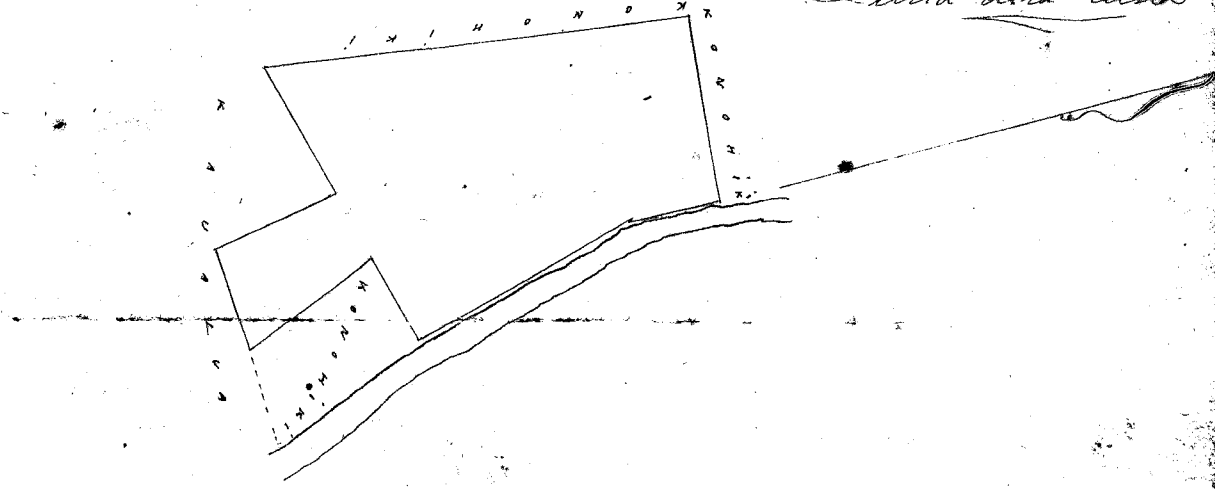
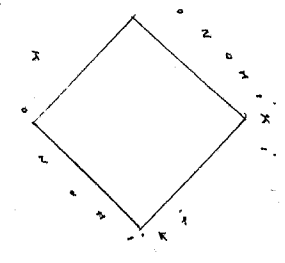

Uhu Pau Loa \$5.00

Honolulu October 21. 1857

W. L. Lee
G. M. Robertson
J. M. Keaulahao
J. H. Smith
Loane

Kelu 5941 Puna Kahana Koolauloa Oahu

2. Lu 8' Kila ma Kahana Koolauloa Oahu.

Chomaka ana ana ke kahi Kuma a e holo ana. Akau 44' Kikina 130 paunku e pili ana i ke Koolauloa ana. Akau 44' Komoana 270 paunku e pili ana i ke Koolauloa ana. Ke 66' Komoana 132 paunku e pili ana i ke Kapaia. Ke 44 1/2' Kikina 311 paunku e pili ana i ke Kapaia. i ke kahi mua. 0.363 Eka.
A. F. Turner
Luna ana ana
Augt 30. 1857

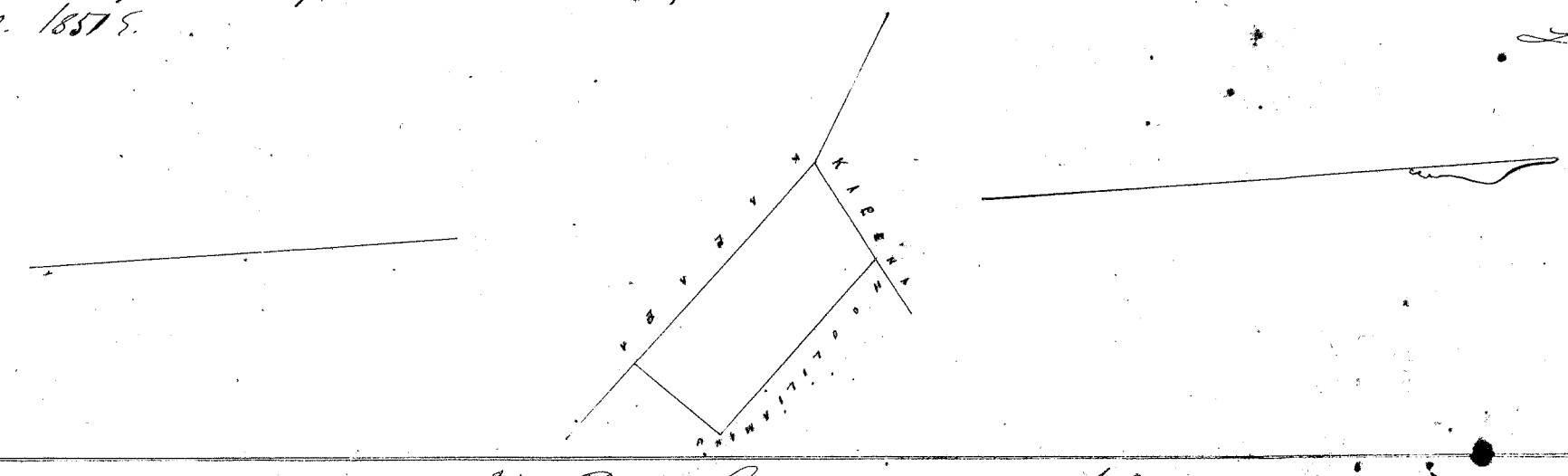

Uhu Pau Loa \$4.00

Honolulu October 21. 1857

W. L. Lee
J. M. Keaulahao
Loane
G. M. Robertson
J. H. Smith

Loi 4 Pahale. ma Kahana Koolauloa Oahu.

Chomaka ana ma ke kahi Maui, holo He 17 1/2 Komoana 405 fauku e pili ana i ke Kaiakahi He 44 Kikina 270 fauku. e pili ana i ke Pine. He 44 Komoana 130 fauku e pili ana i ke Pine. He 44 Kikina 185 fauku e pili ana i ke Kapapa. Maui 48 Kikina 400 fauku e pili ana i ke Kalaakina. Maui 12 Kikina 150 fauku e pili ana i ke pa pohaku. Maui 42 Komoana 420 fauku. e pili ana i ke pa pohaku. i ke kahi mua 2 1/10 Eka. Sept 30. 1857.

A. J. Turner.
Luna ana ana

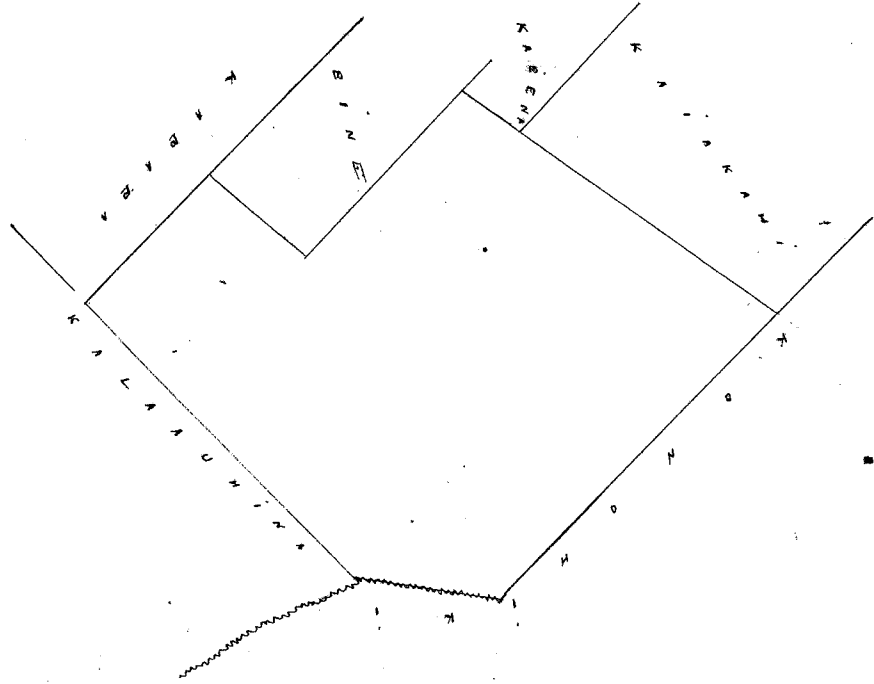

Uku Pau Loa \$5.00

W. L. Lee

G. M. Robertson J. M. Smith
J. M. Kaulahao
Luna ana

Honolulu October 21 1857

Ahana 1. 11 Loi. ma Kahana Koolauloa Oahu.

Chomaka ana ma ke kahi Maui, a e holo ana He 38 1/2 Komoana 350 fauku. e pili ana i ke Palua. He 56 Kikina 765 fauku e pili ana i ke Waikea 3 Palua. Maui 51 Kikina 300 fauku. e pili ana i ke Konoiki. Maui 52 Komoana 720 fauku. e pili ana i ke Konoiki. i ke kahi mua 2. 4/10 Eka

Ahana 2. Pahale. Chomaka ana ma ke kahi Heima, a e holo ana: Maui 36 Kikina 295 fauku e pili ana i ke Mauii Aupuni. He 60 Kikina 82 fauku e pili ana i ke Konoiki. alaila e pili ana i ke Kahakai. i ke kahi mua 1/4 Eka.

A. J. Turner.
Luna ana ana

Sept 1. 1857.

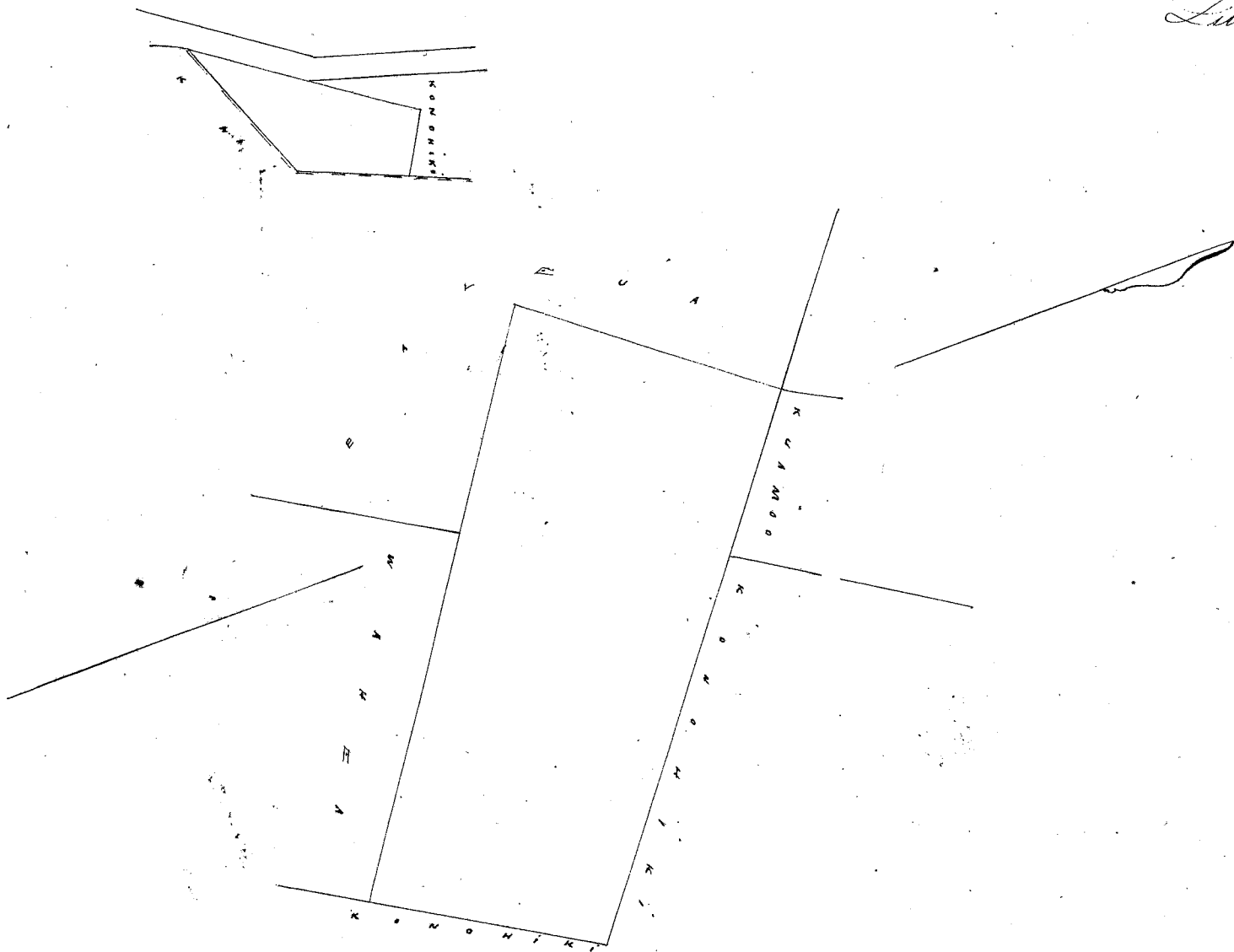

Uku Pau Loa \$5.00

W. L. Lee

J. M. Kaulahao J. M. Smith
Luna ana
G. M. Robertson

Honolulu October 21 1857

1 Loi ma Kahana Koolauloa Oahu.

Chomaka ana ma ke kahi Akau a e holo ana He 82^o Hikiana 300 fanku e pili ana i ke ke Konoehiki, He 9^o Hon
e fanku e pili ana i ke ke Konoehiki. Akau 65^o Konoehana 290 fanku e pili ana i ke Aiohi. Akau 5^o Hikiana 350 fanku
e pili ana i ke Kaspuru. i ke kahi mua. 1 1/4 Eka.

Augt 1851.

A. F. Turner
Luna ana aina

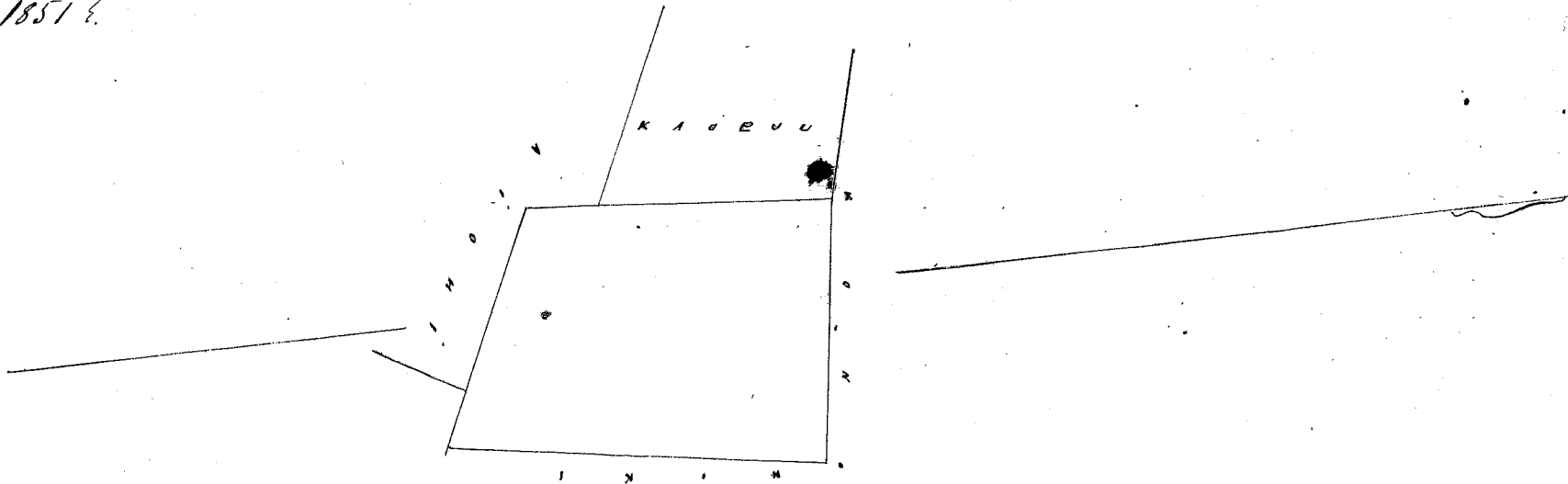

Uku Pau Loo \$5.00

W. L. Lee
G. M. Robertson
J. Kekaulahao
Louani J. H. Smith

Honolulu October 21. 1851

Ahana 1. 10 Loi ma Kahana Koolauloa Oahu.

Chomaka ana ma ke kahi Akau a e holo ana. He 42^o Konoehana 584 fanku e pili ana i ke
ke Konoehiki, He 68^o Hikiana 200 fanku e pili ana i ke ke Konoehiki, Akau 24^o Hikiana 50 fanku e pili ana
i ke ke Konoehiki, He 56^o Hikiana 295 fanku e pili ana i ke ke Konoehiki, Akau 31^o Hikiana 75 fanku e pili
ana i ke ke Konoehiki, Akau 58^o Konoehana 285 fanku e pili ana i ke Aiohi, Akau 36^o Hikiana 256 fanku
e pili ana i ke Aiohi, He 66^o Hikiana 327 fanku e pili ana i ke Aiohi, Akau 5^o Hikiana fanku e
pili ana i ke Lilihi, Akau 7^o Konoehana 335 fanku e pili ana i ke ke Konoehiki. i ke kahi mua
1 1/4 Eka.

Ahana 2. Pahale. Chomaka ana ma ke kahi Akau a e holo ana. He 70^o Konoehana 160 fanku e pili
ana i ke ke Konoehiki, He 20^o Konoehana 160 fanku e pili ana i ke ke Konoehiki, Akau 70^o Konoehana 160 fanku e
pili ana i ke ke Konoehiki, Akau 20^o Hikiana 160 fanku e pili ana i ke ke Konoehiki. i ke kahi mua 1/4 Eka.

Augt 20. 1851

A. F. Turner
Luna ana aina

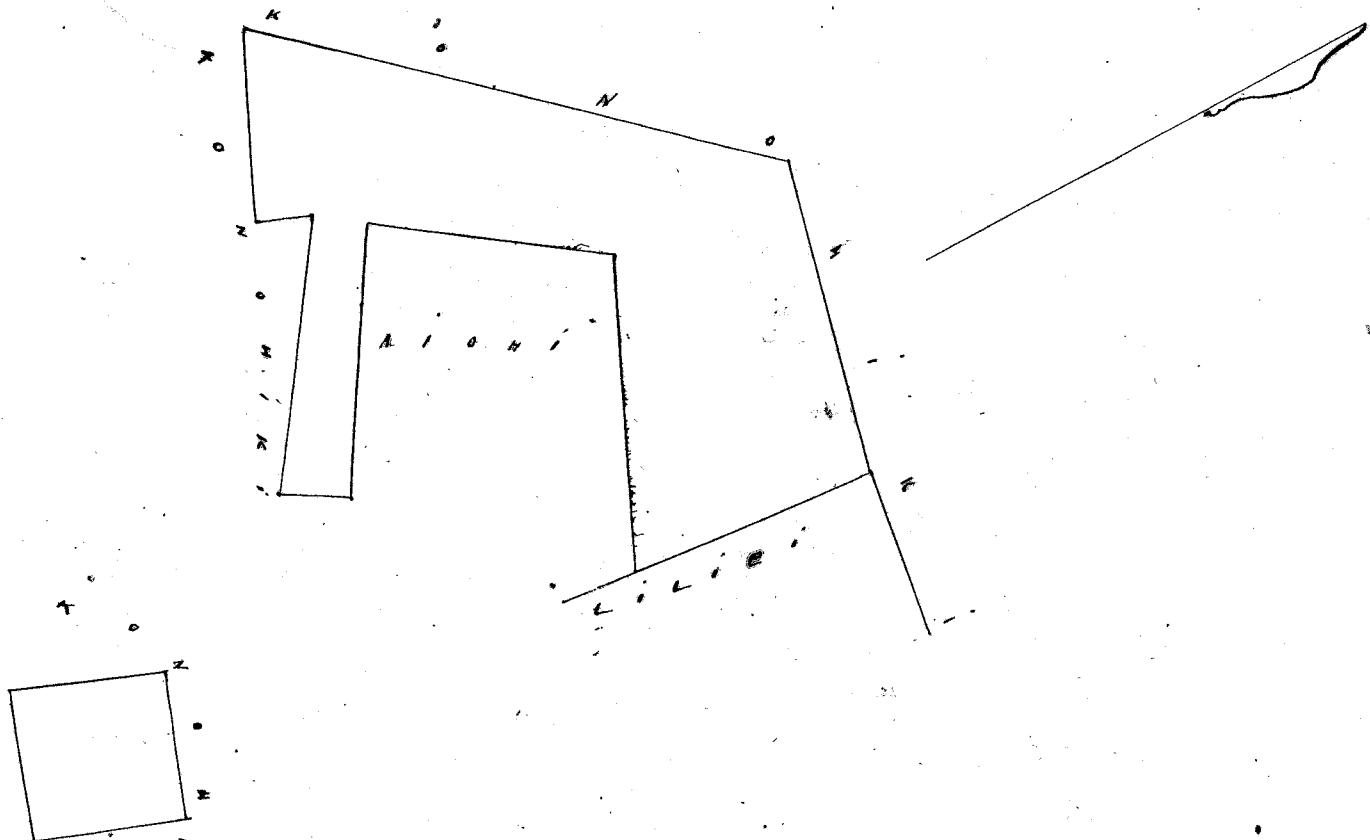

Uku Pau Loo \$5.00

W. L. Lee
J. Kekaulahao
Louani J. H. Smith
G. M. Robertson

Honolulu October 21. 1851

Ahana 1. Hula ma Kahana Koolaula Oahu.

Chomaka ana ma ke kahi Heima a e holo. Akau 37 1/2 Hikinana 330 paunku e pili ana i ko Kooliiananu. Akau 42 Komohana 240 paunku e pili ana i ko Konoiki. Akau 28 Komohana 210 paunku e pili ana i ko Konoiki. He 34 1/2 Komohana 411 paunku e pili ana i ko Konoiki. He 45 1/2 Hikinana 420 paunku e pili ana i ko Kapena & Kaaiauwahia, i ke kahi mua 2 11/1000. Eka.

Ahana 2. 3 Loi. Chomaka ana ma ke kahi Heima a e holo ana. Akau 40 Komohana 360 paunku e pili ana i ko Kamakuku. Akau 49 Hikinana 225 paunku e pili ana i ko Kekui. He 46 1/2 Hikinana 327 paunku e pili ana i ko Konoiki. He 43 Komohana 132 paunku e pili ana i ko Konoiki, i ke kahi mua 0.574 Eka.

A.P. Turner.

Luna ana ana

Sept 1. 1857.

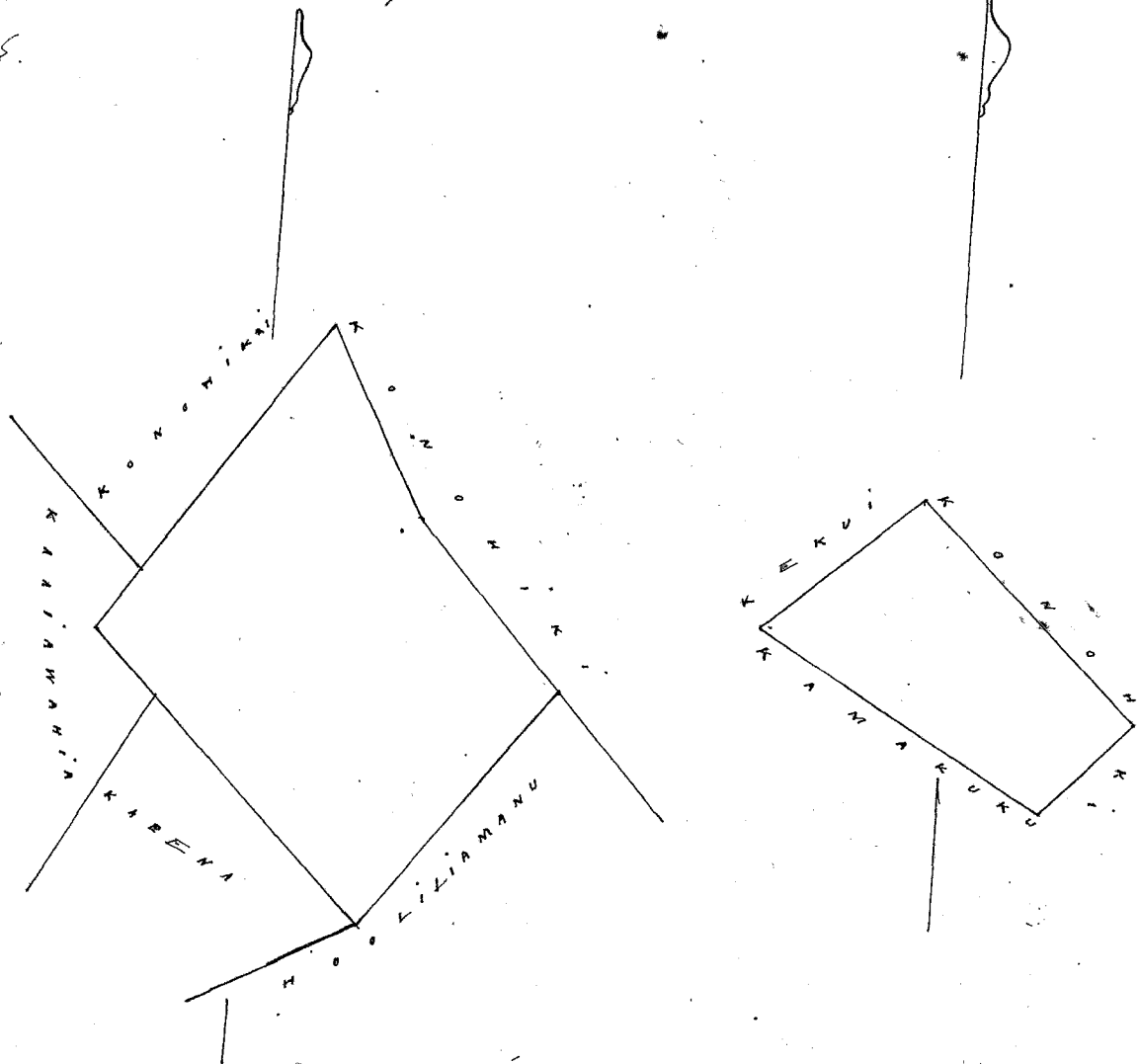

Uku Pau Loa

\$5.00

W. L. Lee

J. Kekaulaou
Loane

S. H. Smith

G. M. Robertson

Honolulu October 21. 1857?

Ahana 1. 4 Loi ma Kahana Koolaula Oahu

Chomaka ana ma ke kahi Heima a e holo ana Akau 58 Komohana 610 paunku e pili ana i ko Kapuu. Akau 36 Hikinana 256 paunku e pili ana i ko Kapuu. He 66 Hikinana 327 paunku e pili ana i ko Kapuu. He 5 Komohana 82 paunku e pili ana i ko Lilihi. He 65 Hikinana 290 paunku e pili ana i ko Lilihi. He 29 Komohana 253 paunku e pili ana i ko Konoiki, i ke kahi mua 1.6/100 Eka.

Ahana 2. Pahala. Chomaka ana ma ke kahi Heima a e holo ana. Akau 19 Hikinana 375 paunku e pili ana i ko ke Konoiki. He 68 Hikinana 150 paunku e pili ana i ko ke Konoiki. He 18 Komohana 330 paunku e pili ana i ko Konoiki. Akau 85 Komohana 160 paunku e pili ana i ko ke Konoiki i ke kahi mua 1/2 Eka

A.P. Turner.

Luna ana ana

Augt 1857?

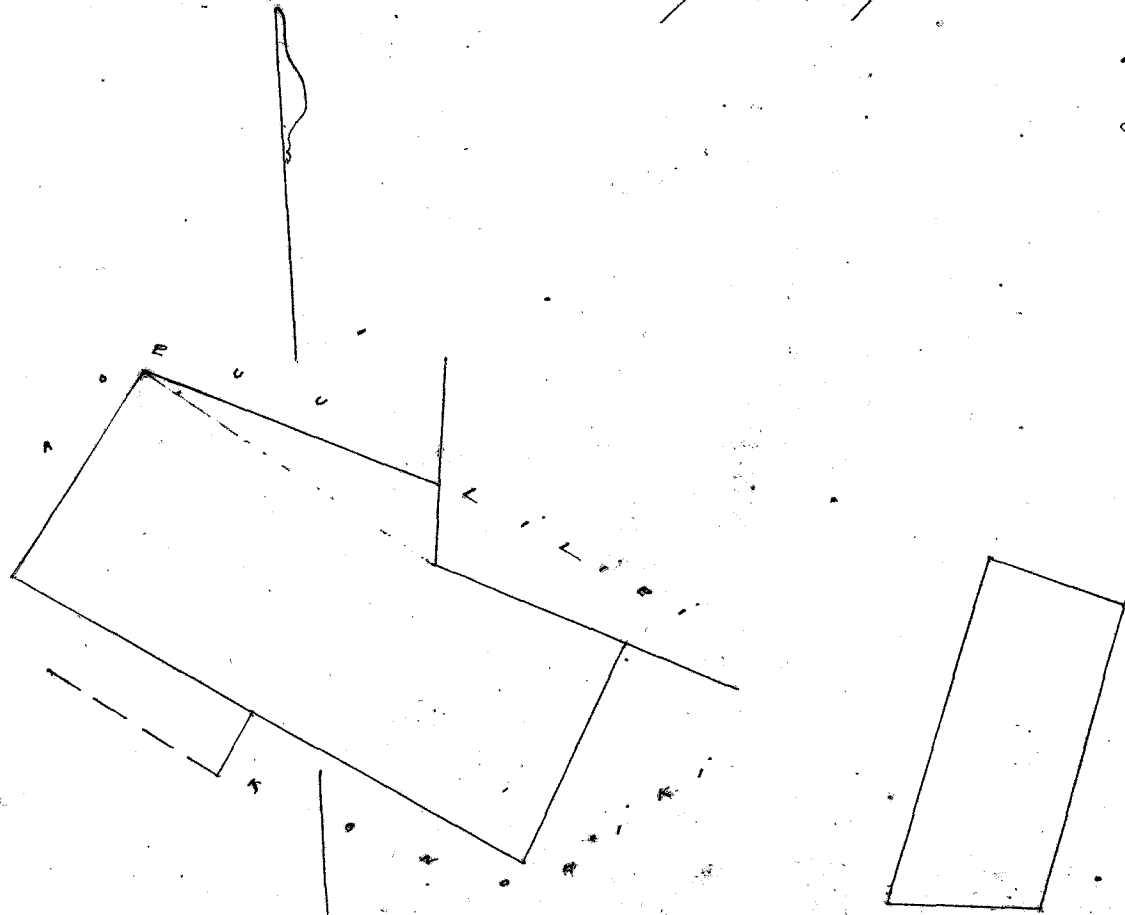

Uku Pau Lea \$5.00

W. L. Lee
G. M. Robertson
J. Kikaulaha
Louise J. H. Smith

Honolulu October 21. 1857

Helu 5413 Ula Ma Kahana Koolaua Oahu

Ahana 1. 7 Lo ma Kahana Koolaua. Oahu.
Chomaka ana ke kahi Akau, a e holo. Heima 57 Heikina 350 faukua. e fili ana i ke ke Koolaua.
He 54 Komohana 240 faukua e fili ana i ke ke Koolaua. He 30 Heikina 100 faukua. e fili ana i ke ke Koolaua.
He 38 Komohana 80 faukua. e fili ana i ke ke Koolaua. Akau 49 Komohana 450 faukua. e fili ana i ke ke Koolaua.
Akau 55 Heikina 350 faukua. e fili ana i ke Keakau. i ke kahi mua 2 1/2 Eka.

Ahana 2. Pahale. Chomaka ana ke kahi Heima, a e holo. Akau 43 Komohana 160 faukua e fili ana i ke ke Koolaua. Akau 47 Heikina 160 faukua e fili ana i ke ke Koolaua. He 43 Heikina 160 faukua. e fili ana i ke ke Koolaua. He 47 Komohana 160 faukua. e fili ana i ke ke Koolaua. i ke kahi mua 1/4 Eka. Augt 30. 1857.

A. F. Turner.
Luna ana ana

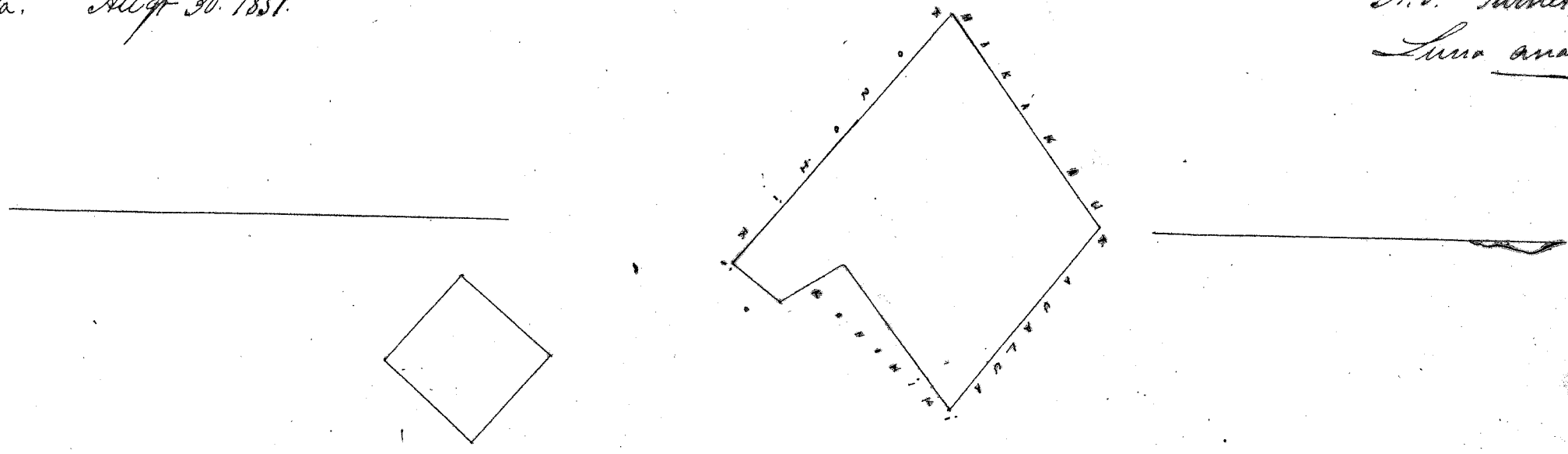

Uku Pau Lea \$5.00

W. L. Lee
J. Kikaulaha
Louise J. H. Smith
G. M. Robertson

Honolulu October 21. 1857

Helu 3946 Nunu Ma Kahana Koolaua Oahu

11 Lo me Nunu ma Kahana Koolaua. Oahu.
Chomaka ana ana ke kahi Heima, a e holo ana. Akau 52 1/2 Komohana 370 faukua e fili ana i ke ke Koolaua. Akau 39 Heikina 530 faukua. e fili ana i ke ke Koolaua. Heima 55 Heikina 370 faukua. e fili ana i ke ke Koolaua. Heima 39 Komohana 580 faukua. e fili ana i ke ke Koolaua. i ke kahi mua 2 1/10 Eka.

A. F. Turner.
Luna ana ana

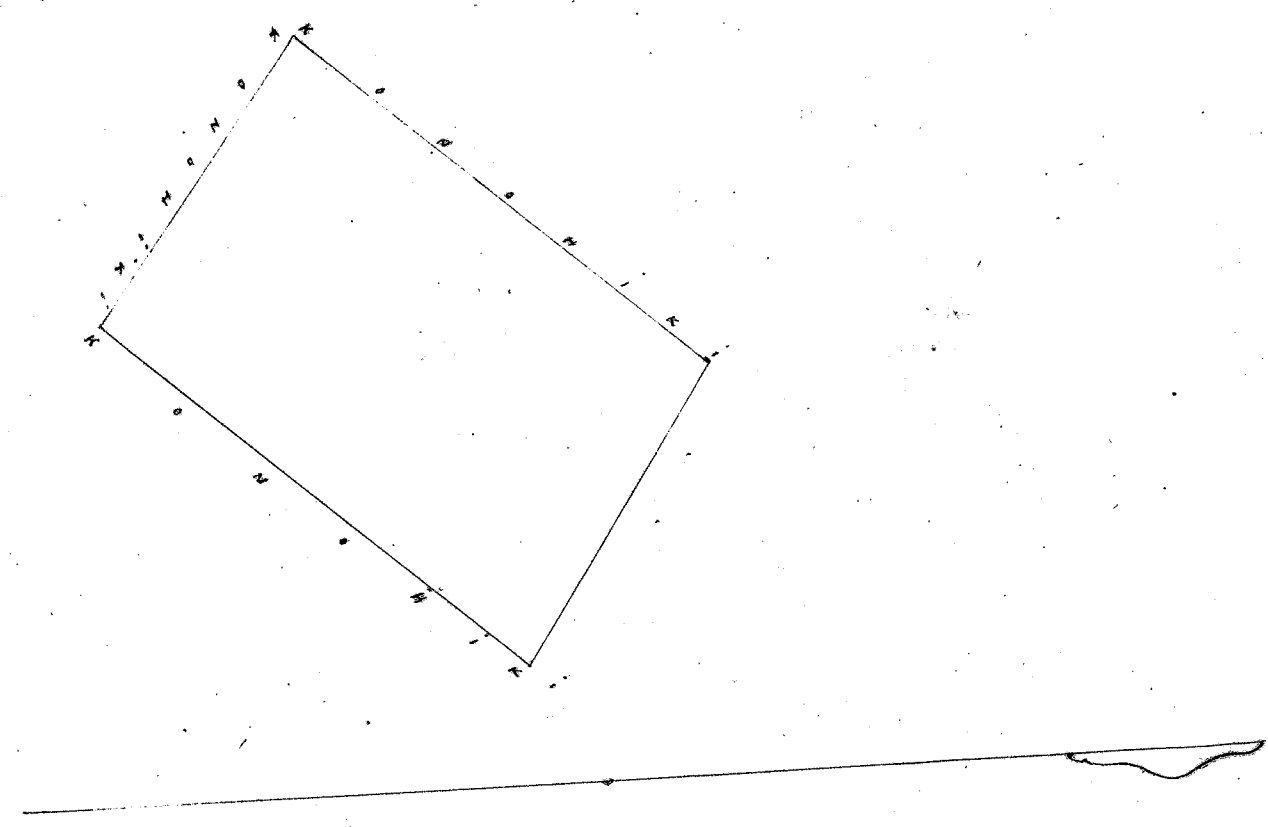

Uku Pau Lea \$5.00

W. L. Lee
J. Kikaulaha
Louise J. H. Smith
G. M. Robertson

Honolulu October 21. 1857

Helu 5220 Kapapa.

Kahana Koolauloa Oahu.

Ahana 1. 1 Loi & Mela ma Kahana Koolauloa Oahu.

Chromaka ana ma ke kahi Ahau, He ma 50 Hikiina 268 fauku e fili ana i ke Koolauloa.
He ma 60 Hikiina 200 fauku e fili ana i ke Kapuna. He ma 44 Hikiina 500 fauku e fili ana i ke Puna & Kooliamanu
He ma 54 Homohana 570 fauku e fili ana i ke Kalaauhina. Ahau 49 Homohana 785 fauku e fili ana i ke Kaka.
Ahau 37 Hikiina 560 fauku e fili ana i ke Konoehiki i ke kahi mua. 4 1/2 Eka.

Ahana 2. Pahale. Chromaka ana ma ke kahi Ahau. He 44 Hikiina 160 fauku e fili ana i ke ke Konoehiki.
He ma 46 Homohana 160 fauku e fili ana i ke ke Konoehiki. Ahau 44 Homohana 160 fauku e fili ana i ke ke Konoehiki.
Ahau 46 Hikiina 160 fauku e fili ana i ke ke Konoehiki i ke kahi mua 1/4 Eka

A.P. Turner.
Luna ana ana

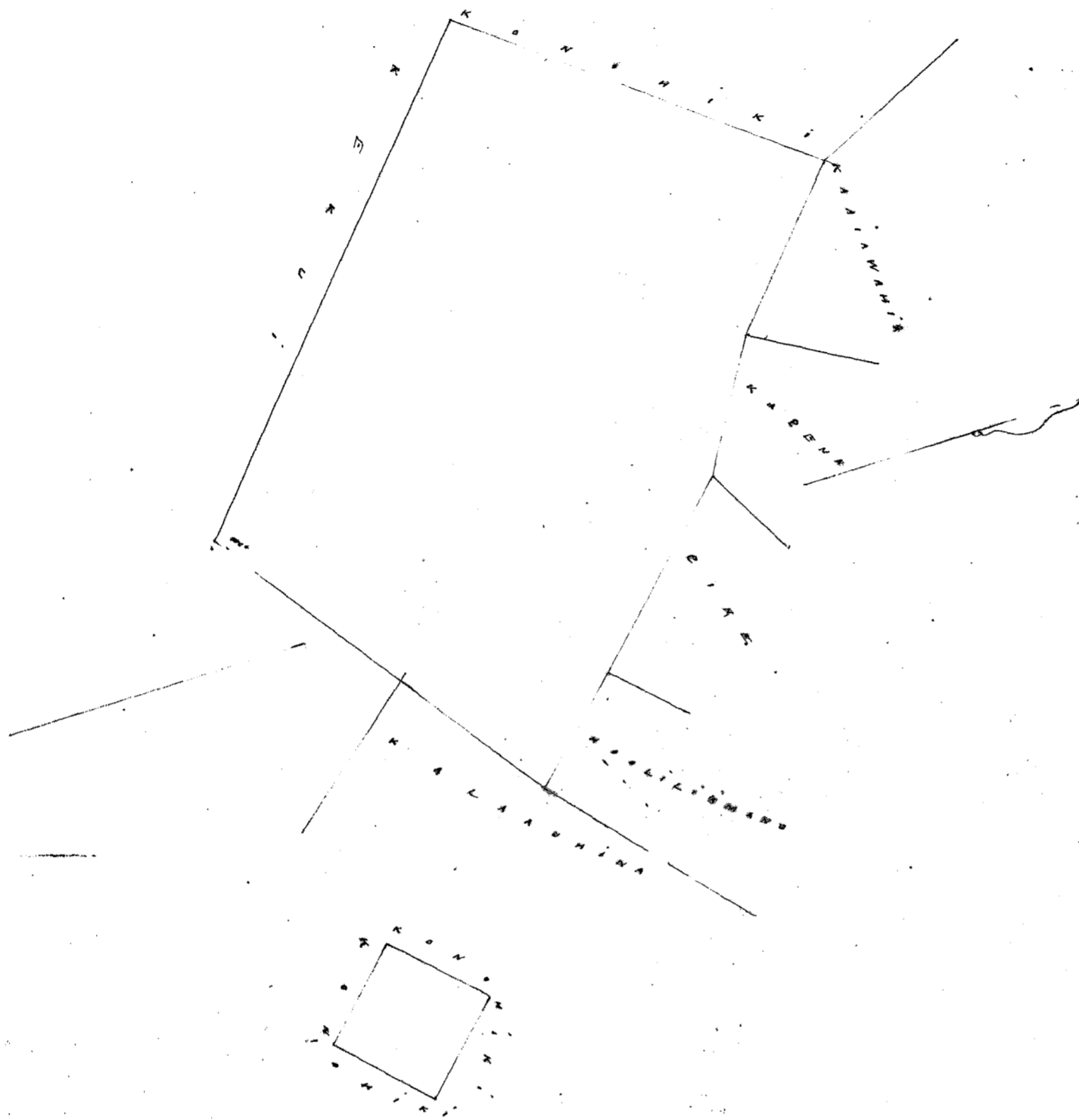

Ulu Tau He 16.00

W. L. Lee

J. H. Kukulaha
Lourens
G. M. Robertson

J. H. Smith

Honolulu October 21. 1853.

Helu 5704 Kuuia

ma Kahana Koolauloa Oahu.

5 Loi ma Kahana Koolauloa Oahu.

Chromaka ana ma ke kahi Ahau, a e hola ana. He ma 5 1/2 Hikiina 360 fauku e fili ana i ke
Kapuna. Ahau 31 Hikiina 80 fauku e fili ana i ke Kapuna. He 59 Hikiina 130 fauku e fili ana i
ke Konoehiki. He ma 30 Homohana 236 fauku e fili ana i ke Konoehiki. Ahau 65 Homohana 470 fauku e
fili ana i ke Konoehiki. Ahau 22 Hikiina 222 fauku e fili ana i ke Kuuia i ke kahi 1 Eka

Sept 19. 1853.

A.P. Turner.

Luna ana ana

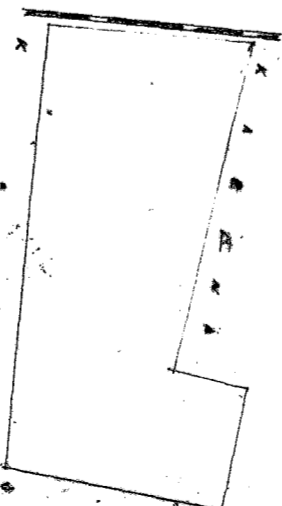

Uku Pau Lā \$4.00

W. L. Lee
G. M. Robertson
J. M. Kaulahao
J. H. Smith
Louise

Honolulu October 21, 1857

Helu 8185 Kahoia Oia Kahana Koolaula Oahu

12 Loi ma Koolaula Kahana. Koolaula Oahu
Chomaka ana ma ke kiki Kama a e holo ana. Akau 29 Komohana 330 fauku e fili ana i ke ke
Komohiki. Akau 19 Kikina 380 fauku e fili i ke ke Komohiki. He 73 Kikina 350 fauku e fili ana i ke ke Komohiki
He 26 Komohana 560 fauku e fili ana i ke Kahana i ke kiki mua 1.48/100 Eka. A. F. Turner
Sept 1. 1857

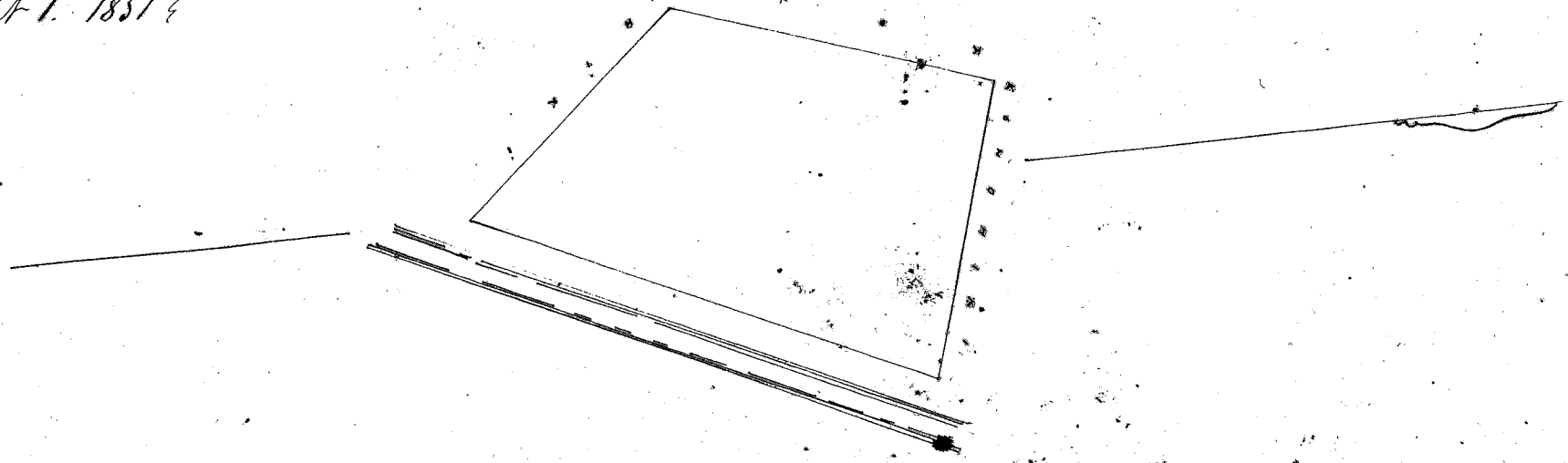

Uku Pau Lā \$5.00

W. L. Lee
G. M. Robertson
J. M. Kaulahao
J. H. Smith
Louise

Honolulu October 21, 1857

Helu 4375 Kahoia Oia Waiwa Koolaula Oahu

Ahana 1. Loi ma Waiwa Koolaula Oahu
Chomaka ana ma ke kiki Kama a e holo ana. Akau 38 1/2 Komohana 200 fauku e fili ana i ke
Kaluhia. Akau 33 Kikina 252 fauku e fili ana i ke Komohiki. He 38 1/2 Kikina 200 fauku e fili ana i ke
Komohiki. He 33 Komohana 252 fauku e fili ana i ke Akana i ke kiki mua 1/3 Eka.
Ahana 2. Kula. Chomaka ana ma ke kiki Akau a e holo ana. He 43 Kikina 170 fauku e fili ana
i ke ke Komohiki. He 40 Komohana 390 fauku e fili ana i ke ke Komohiki. Akau 37 Komohana 200 fauku e
fili ana i ke ke Komohiki. Akau 45 Kikina 360 fauku e fili ana i ke Kikina i ke kiki mua 1/10 Eka.
Augt 30. 1857

A. F. Turner
Luna ana ana

564
366
198
149
241

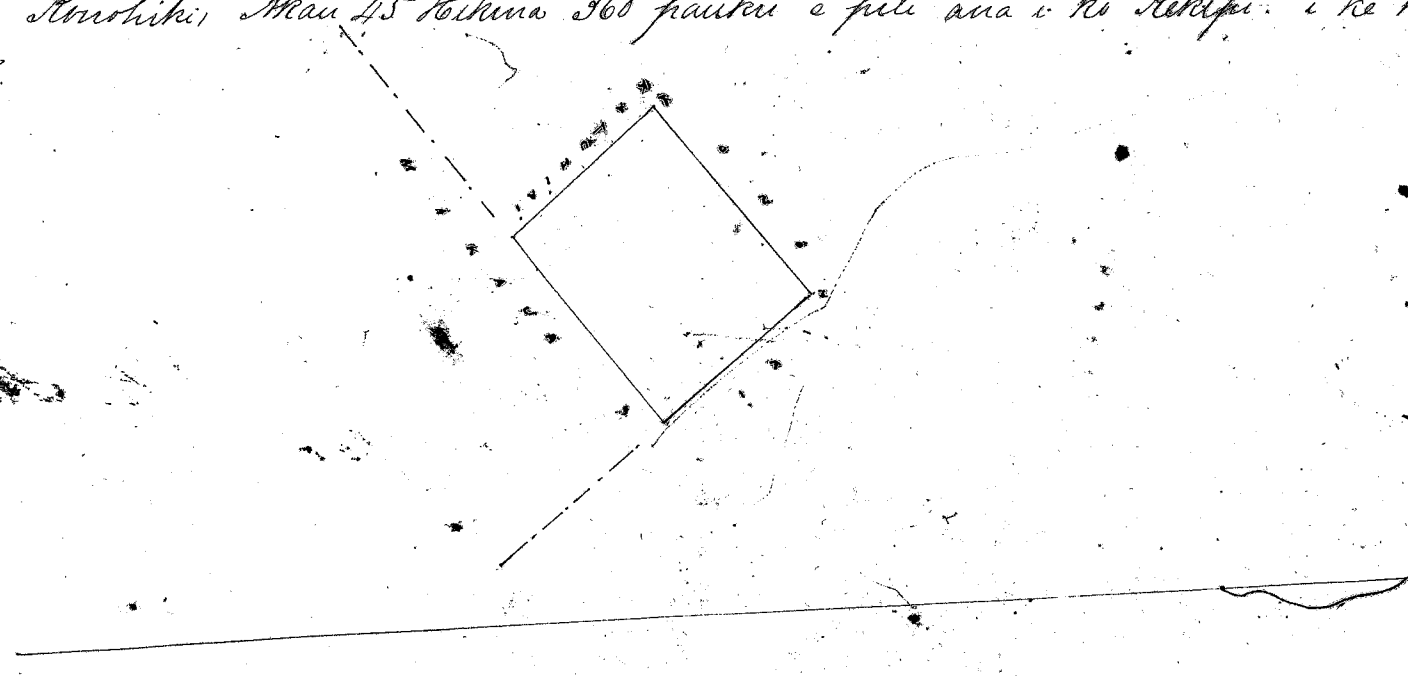

Uku Pau Lā \$5.00

W. L. Lee
J. M. Kaulahao
Louise
G. M. Robertson
J. H. Smith

Honolulu October 21, 1857

Ahana 1. Kula ma Waimo Koolaua Oahu.

Choomaka ana ma ke kahi Kama, a e holo ana. Akau 45 Hikinana 360 faukua e fili ana i ko Keloha. Akau 42 Komoohana 180 faukua e fili ana i ko Konoehiki. He 53 Komoohana 340 faukua e fili ana i ko Ukeke. He 37 Hikinana 220 faukua e fili ana i ko Konoehiki. i ke kahi mua 7/10 Eka.

Ahana 2. Kula ma Waimo.

Choomaka ana ma ke kahi Akau, a e holo ana. He 80 Komoohana 640 faukua e fili ana i ko Ukeke. He 18 Hikinana 123 faukua e fili ana i ko faali. Akau 82 Hikinana 580 faukua e fili ana i ko Konoehiki. Akau 7 Hikinana 153 faukua e fili ana i ko Manuu liliu. i ke kahi mua 8/10 Eka.

Ahana 3. Pahale ma Waimo.

Choomaka ana ma ke kahi Akau, a e holo ana. He 26 Hikinana 160 faukua e fili ana i ko fa fa faa. He 67 Komoohana 120 faukua e fili ana i ko ke Konoehiki. Akau 26 Komoohana 190 faukua e fili ana i ko ke Konoehiki. Akau 18 Hikinana 130 faukua e fili ana i ko ke Konoehiki. i ke kahi mua 1/4 Eka

Ahana 4. 1 Loi ma Waimo

Choomaka ana ma ke kahi a e holo ana. He 42 Hikinana 240 faukua e fili ana i ko ke Konoehiki. He 24 Hikinana 38 faukua e fili ana i ko ke Konoehiki. He 53 Komoohana 155 faukua e fili ana i ko ke Konoehiki. Akau 44 Komoohana 271 faukua e fili ana i ko ke Konoehiki. Akau 5 Hikinana 180 faukua e fili ana i ko ke Konoehiki. i ke kahi mua 48/100 Eka.

Ahana 5. 1 Loi ma Waimo

Choomaka ana ma ke kahi Akau, a e holo ana. He 34 Hikinana 205 faukua e fili ana i ko Hawaii. He 48 Komoohana 105 faukua e fili ana i ko Konoehiki. He 59 Komoohana 131 faukua e fili ana i ko Hawaii. Akau 3 1/2 Komoohana 230 faukua e fili ana i ko Konoehiki. Akau 60 1/2 Hikinana 230 faukua e fili ana i ko Konoehiki. i ke kahi mua. 57 Eka

A. P. Turner.
Lima ana aina

Augt 29. 1855.

700
800
250
480
57
2747

70
80
25
48
57
274

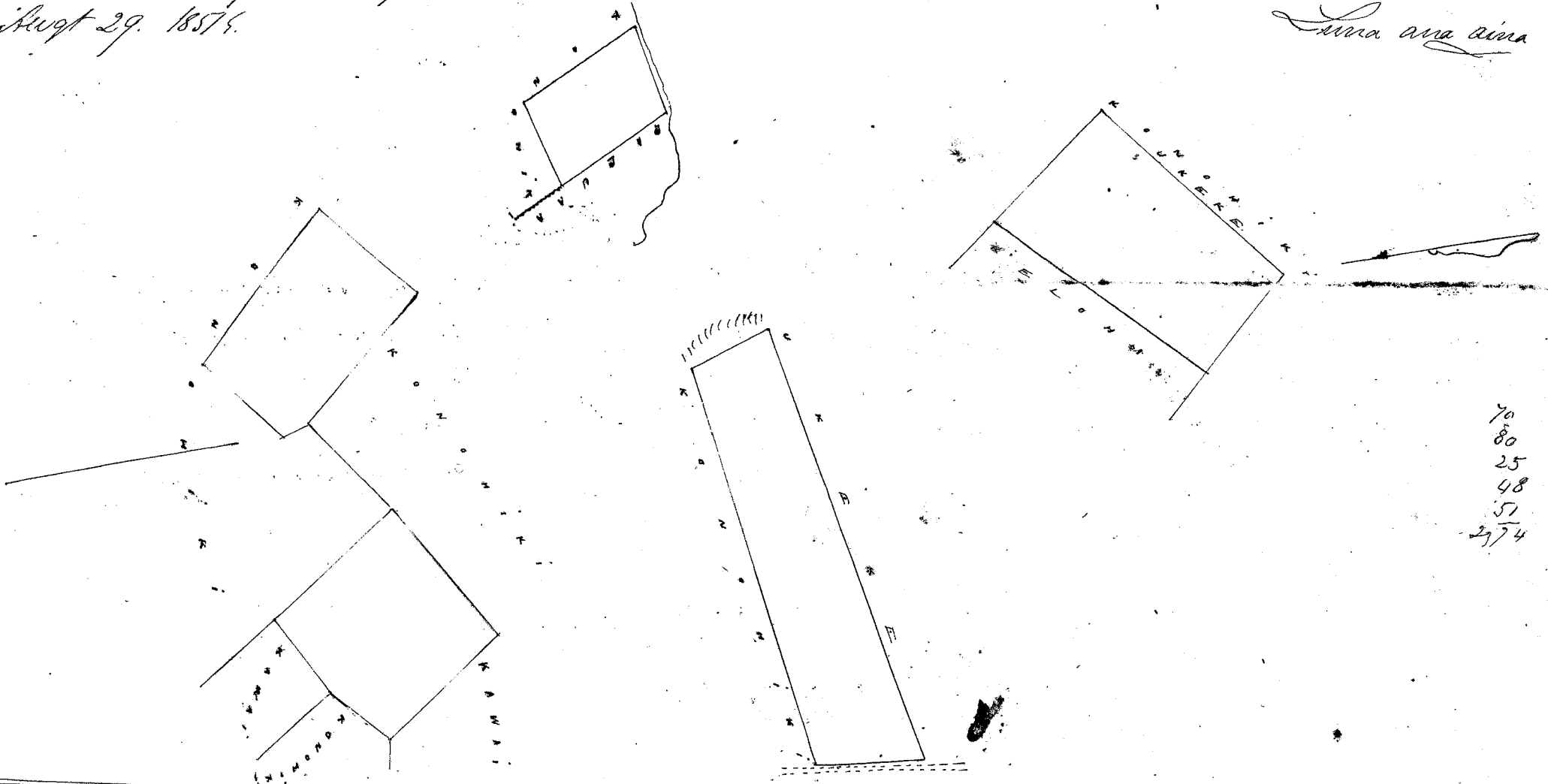

Uku Pau Lea \$5.00

W. L. Lee

J. M. Kapaehaha
Louise J. H. Smith
G. M. Robertson

Honolulu October 21. 1855

Ahana 1. 5 Loi ma Waimo Koolaua Oahu.

Choomaka ana ma ke kahi Akau, a e holo ana. He 41 Komoohana 164 faukua e fili ana i ko Hawaii. He 53 1/2 Hikinana 721 faukua e fili ana i ko Konoehiki. He 35 Komoohana 34 faukua e fili ana i ko Konoehiki. He 1 1/2 Hikinana 150 faukua e fili ana i ko Konoehiki. Akau 50 Komoohana 60 faukua e fili ana i ko Konoehiki. Akau 36 Komoohana 155 faukua e fili ana i ko Keloha. Akau 14 Komoohana 240 faukua e fili ana i ko Konoehiki. Akau 28 Hikinana 80 faukua e fili ana i ko Konoehiki. Akau 80 Komoohana 462 faukua e fili ana i ko Konoehiki. i ke kahi mua 1 Eka.

Ahana 2. Kula a ma Pahale ma Waimo. Choomaka ana ma ke kahi Akau a e holo ana. He 52

Komohana 300 fautau e fili ana i ko ke Komohiki. He 49 Heikina 310 fautau e fili ana i ko ke Komohiki. Akau 48 Heikina 276 fautau e fili ana i ko ke Komohiki. Akau 44 Komohana 280 fautau e fili ana i ko ke Komohiki. i ke hiki muna 8/10 Eka.

Ahana 2. 3 Loi ma Pukemiki. Chomaka ana ma ke hiki Akau a e holo ana. He 38 Heikina 157 fautau e fili ana i ko Kaiwi. He 53 Komohana 75 fautau e fili ana i ko Kaiwi. Akau 38 Heikina 10 fautau e fili ana i ko ke Komohiki. He 53 Komohana 100 fautau e fili ana i ko Komohiki. He 29 Heikina 150 fautau e fili ana i ko Komohiki. He 58 Komohana 58 fautau e fili ana i ko Komohiki. Akau 36 Komohana 250 fautau e fili ana i ko Kaaunooana. Akau 46 Heikina 277 fautau e fili ana i ko Komohiki. i ke hiki muna 2 Eka.

A. H. Turner
Luna ana ana

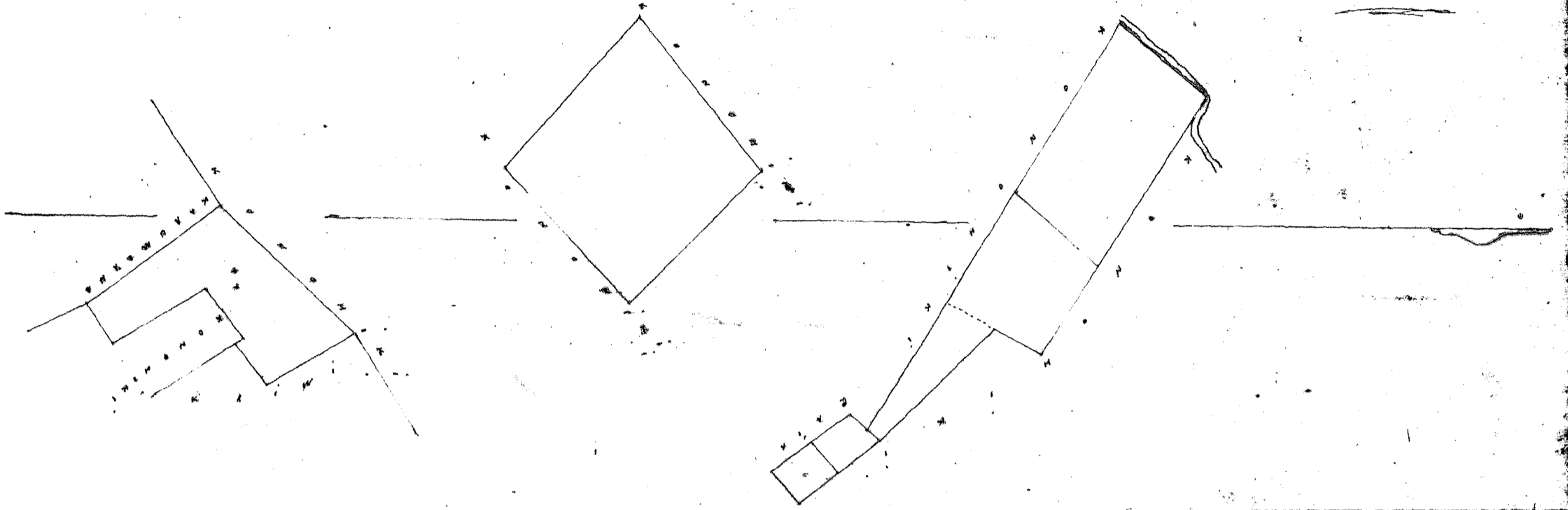

Uku Tau. La

\$5.00

W. L. Lee

J. M. Robinson

J. Kapaalahao

H. Smith

Loanani

Honolulu October 21. 1857

Kolu 3724 Maiahe

Ma Pukemiki Koolauloa Oahu

1 Loi Kab. ma Pukemiki Koolauloa Oahu.

Chomaka ana ma ke hiki Akau a e holo ana. Akau 40 Komohana 132 fautau e fili ana i ko ke Komohiki. Akau 50 Heikina 105 fautau e fili ana i ko ke Komohiki. He 40 Heikina 130 fautau e fili ana i ko ke Komohiki. He 50 Komohana 107 fautau e fili ana i ko Kaiwi. i ke hiki muna 1/10 Eka.

A. H. Turner

Luna ana ana

Aug 30 1857

P. 571 2 apara 0.85 E
13
95

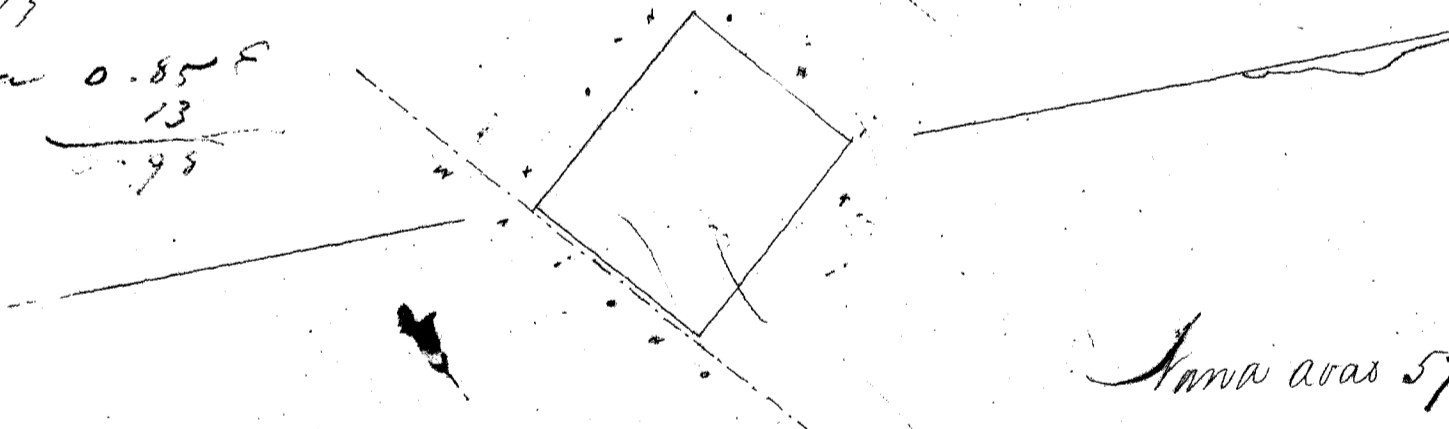

Anna avas 571.

Uku Tau. La

\$4.00

W. L. Lee

J. Kapaalahao

Loanani

J. M. Robinson

H. Smith

Honolulu October 21. 1857

Kolu 4437 Kaiwi

(Maiahe) ma Pukemiki Koolauloa Oahu

Ahana 1. 7 Loi ma Pukemiki Koolauloa Oahu.

Chomaka ana ma ke hiki Akau a e holo ana. He 59 Komohana 540 fautau e fili ana i ko ke Komohiki. He 38 Heikina 157 fautau e fili ana i ko Kaluhiahi. He 53 Komohana 75 fautau e fili ana i ko Kaluhiahi. He 38 Heikina 150 fautau e fili ana i ko ke Komohiki. Akau 55 Heikina 580 fautau e fili ana i ko Hanolani. Akau 23 Komohana 280 fautau e fili ana i ko fa faiaa. i ke hiki muna 15 Eka.

1.50
1.75
1.25
3.50

Ahana 2. Aina Kula Chomaka ana ma ke hiki Akau a e holo ana. He 25 Komohana 570 fautau e fili ana i ko Kakaa. He 28 Heikina 356 fautau e fili ana i ko Komohiki. Akau 63 Heikina 536 fautau e fili ana i ko Kalohe. Akau 32 Komohana 265 fautau e fili ana i ko Komohiki. i ke hiki muna 14 Eka.

Apana 3 Pahale. Chomata ana ma ke kahi Akau a e holo ana. He 64 Komoana 160 fauku e fili ana i ke Kaaunirana. He 7 Hikiina 152 fauku e fili ana i ke Kaaunirana. Akau 70 Hikiina 330 fauku e fili ana i ke Polani. Akau 35 Komoana 174 fauku e fili ana i ke Komoana i ke kahi mua $\frac{1}{4}$ Eka.

A. F. Turner.
Luna ana aina

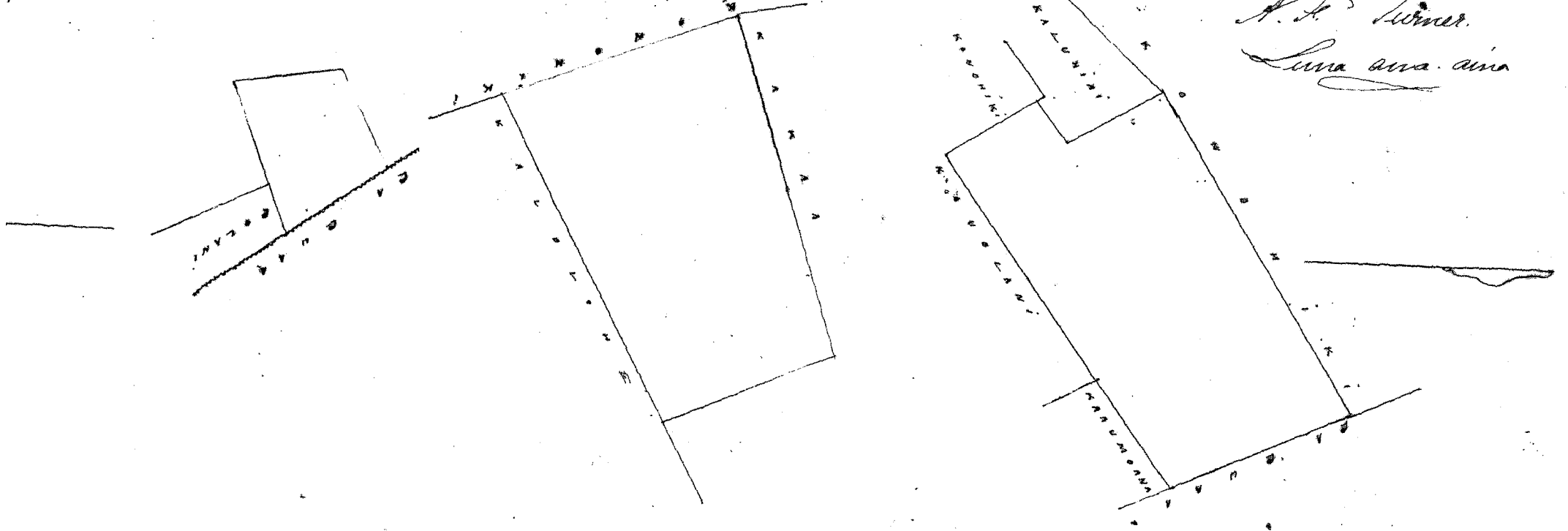

Uku Pau Loo \$5.00

W. L. Lee

G. M. Robertson

J. M. Kaulahao

Loane

J. H. Smith

Honolulu October 21 1857

Keelu 4350 Kaulahao

ma Pihemiki Koolaha Oahu.

Apana 1 3 Loo ma Pihemiki Koolaha Oahu.

Chomata ana ma ke kahi Akau a e holo ana. He 19 Hikiina 135 fauku e fili ana i ke Kaaunirana. He 60 Komoana 240 fauku e fili ana i ke Kakaa. He 22 Hikiina 156 fauku e fili ana i ke Kakaa. Akau 69 Hikiina 186 fauku e fili ana i ke Kakaa. He 20 Hikiina 164 fauku e fili ana i ke Komoana. He 65 Komoana 350 fauku e fili ana i ke Komoana. Akau 27 Komoana 410 fauku e fili ana i ke Komoana. Akau 55 Hikiina 142 fauku e fili ana i ke Kaaunirana i ke kahi mua $1\frac{1}{4}$ Eka.

Apana 2 Kula Chomata ana ma ke kahi Akau a e holo ana. He 73 Komoana 550 fauku e fili ana i ke Kaaunirana. He 18 Hikiina 192 fauku e fili ana i ke Komoana. Akau 80 Hikiina 560 fauku e fili ana i ke Komoana. Akau 19 Komoana 270 fauku e fili ana i ke Komoana i ke kahi mua $1\frac{1}{4}$ Eka.

Apana 3 Pahale. Chomata ana ma ke kahi Komoana a e holo ana. Akau 70 Hikiina 160 fauku e fili ana i ke Komoana. Akau 31 Komoana 160 fauku e fili ana i ke Komoana. He 58 Komoana 163 fauku e fili ana i ke Komoana. He 35 Hikiina 130 fauku e fili ana i ke Komoana i ke kahi mua $\frac{1}{4}$ Eka.

3 ap: 2.90

A. F. Turner.

Luna ana aina

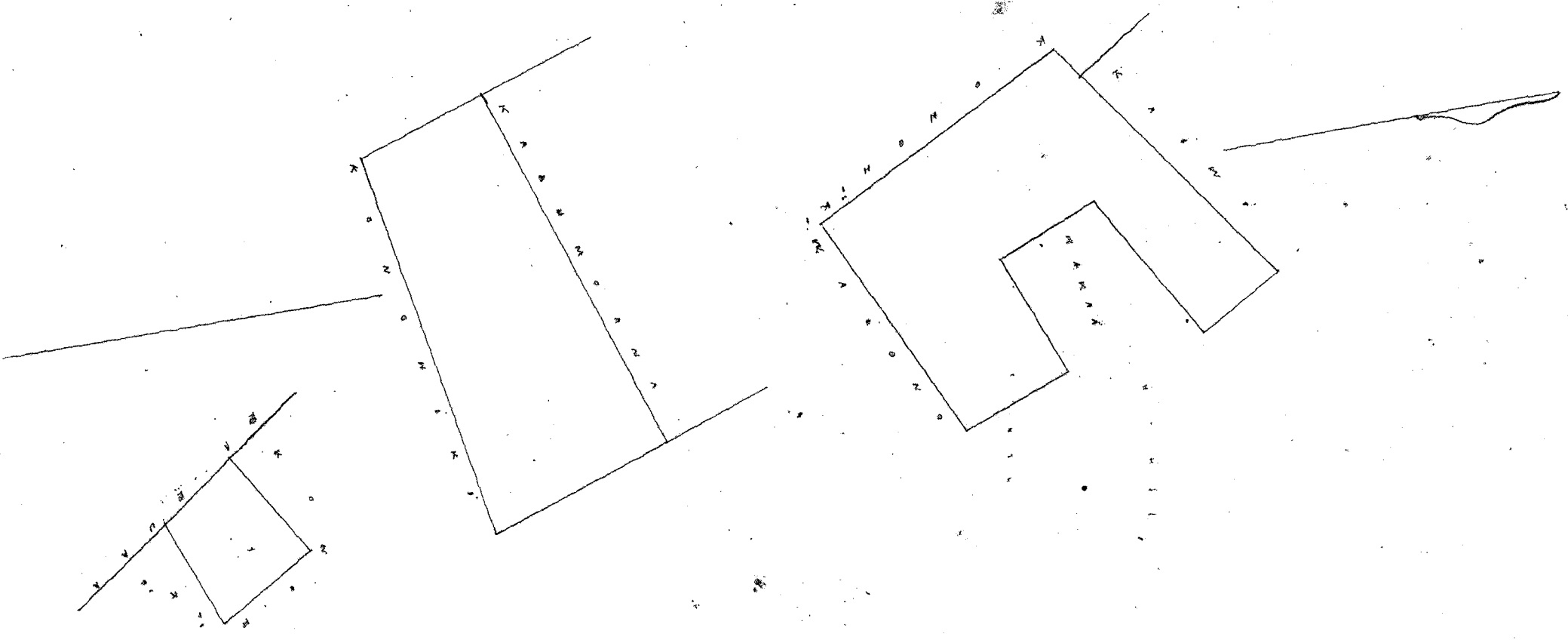

Uku Pau Loo \$5.00

W. L. Lee

J. M. Kaulahao

Loane

G. M. Robertson

J. H. Smith

Honolulu October 21 1857

Apana 1. 6 Loi ma Puhemiki. Koolauloa Oahu.
 Chomata ana ma ke kiki Heikina Keena. a e holo ana. Akau 31 Komohana 290 paauku e fili ana i ke
 ke Komohiki. Akau 77 Heikina 235 paauku e fili ana i ke ke Komohiki. He 16 Heikina 250 paauku e fili ana i ke
 He 34 Heikina 137 paauku e fili ana i ke ke Komohiki. Akau 68 Heikina 290 paauku e fili ana i ke Kalohe. i
 ke kiki mua 1 Eka.

Apana 2. Kula. Chomata ana ma ke kiki Akau a e holo. He 70 Komohana 580 paauku e fili ana i ke
 He 25 Heikina 220 paauku e fili ana i ke Komohiki. Akau 70 Heikina 550 paauku e fili ana i ke Komohiki. Akau 19 Komohiki
 25 paauku e fili ana i ke Komohiki. i ke kiki mua 1 1/2 Eka.

Apana 3. Pahale. Chomata ana ma ke kiki Akau a e holo. He 70 Komohana 71 paauku e fili ana i ke
 Kawai. He Heikina 195 paauku e fili ana i ke Komohiki. Akau 65 Heikina 110 paauku e fili ana i ke Komohiki. Akau
 35 Komohana 190 paauku e fili ana i ke pa puua i ke kiki mua 1/4 Eka.

A. F. Turner
 Luna ana ana

Augt 30. 1851



Uku Pau Loa / 1/2

W. L. Lei

J. Kapaunahoa

Loaudi G. M. Robertson

J. M. Smith

Honolulu October 21. 1851

Apana 1. 3 Loi ma Puhemiki. Koolauloa Oahu.
 Chomata ana ma ke kiki Akau, He 43 Heikina 224 paauku e fili ana i ke Kakaa. He 50 Komohana 160
 paauku e fili ana i ke Komohiki. Akau 47 Komohana 225 paauku e fili ana i ke Komohiki. Akau 49 Heikina 148 paauku
 e fili ana i ke Komohiki. i ke kiki mua 33/100 Eka

Apana 2. Kula. Chomata ana ma ke kiki Akau a e holo ana. He 64 Komohana 590 paauku e fili ana
 i ke Kalohe. He 25 Heikina 180 paauku e fili ana i ke Komohiki. Akau 70 Heikina 580 paauku e fili ana i ke Polani
 Akau 19 Komohana 240 paauku e fili ana i ke Komohiki. i ke kiki mua 1/4 Eka.

A. F. Turner
 Luna ana ana

Augt 30 1851

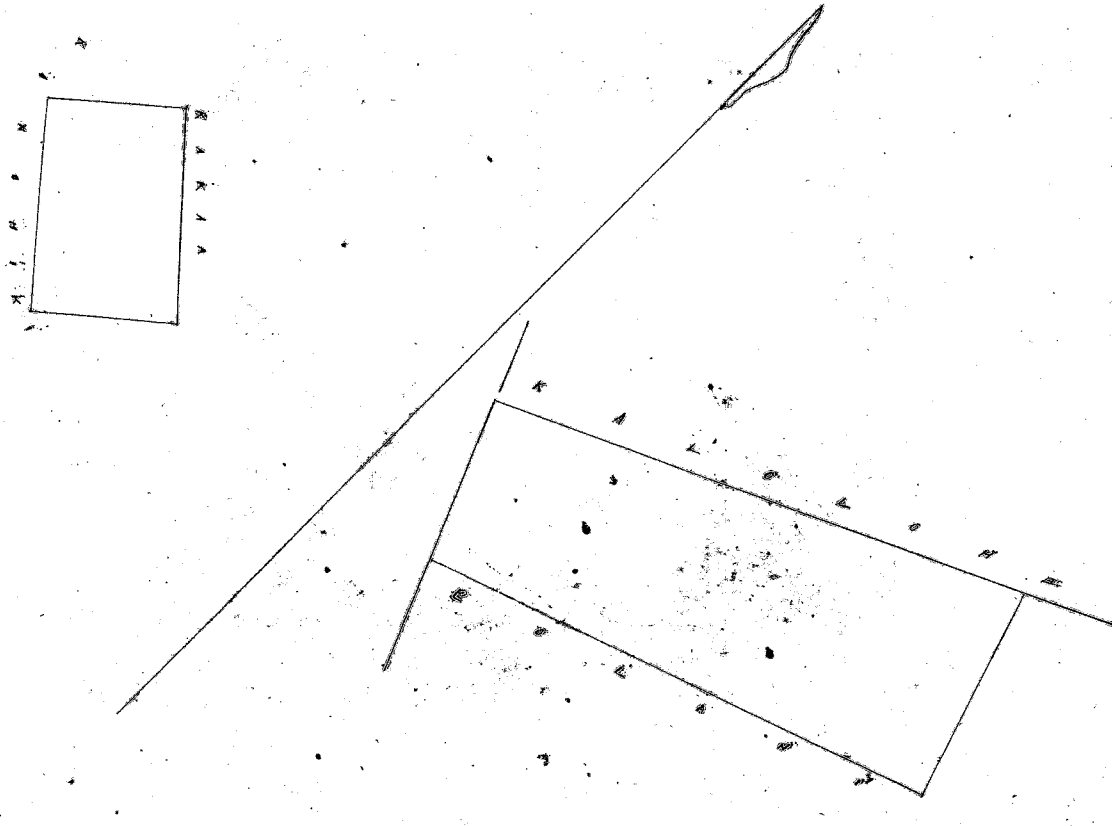

Uku Pau Loa \$4.00

W. L. Lee
G. M. Robertson
J. H. Smith
J. Kekaulahas
Loqueli

Honolulu October 21. 1857.

Koeli 4436 Koolaha Ma Puheemiki Koolaha Oahu.

Ahana 1. 2 Loe a me Kula ma Puheemiki. Koolaha Oahu.

Chomata ana ma ke kahi Ahau a e holo ana. Ahau 64 Heikina 1000 paauka e fili ana i ko Kupaia. Ahau 31 Komohana 235 paauka e fili ana i ko Kauhiki. He 68 Komohana 290 paauka e fili ana i ko Palani. He 62 Komohana 666 paauka e fili ana i ko Kairi. He 20 Heikina 226 paauka e fili ana i ko Pali. i ke kahi mua 2 7/8 Oka.

Ahana 2. Aina Kula ma Waimo.

Chomata ana ma ke kahi Ahau a e holo ana. He 32 Heikina 115 paauka e fili ana i ko Kairi. He 74 Komohana 480 paauka e fili ana i ko Honolulu. Ahau 20 Kom. 115 paauka e fili ana i ko Kauhiki. Ahau 74 Heikina 155 paauka e fili ana i ko Kauhiki. i ke kahi mua 1/2 Oka.

Augt 30 1857

A. P. Turner
Luna ana aino

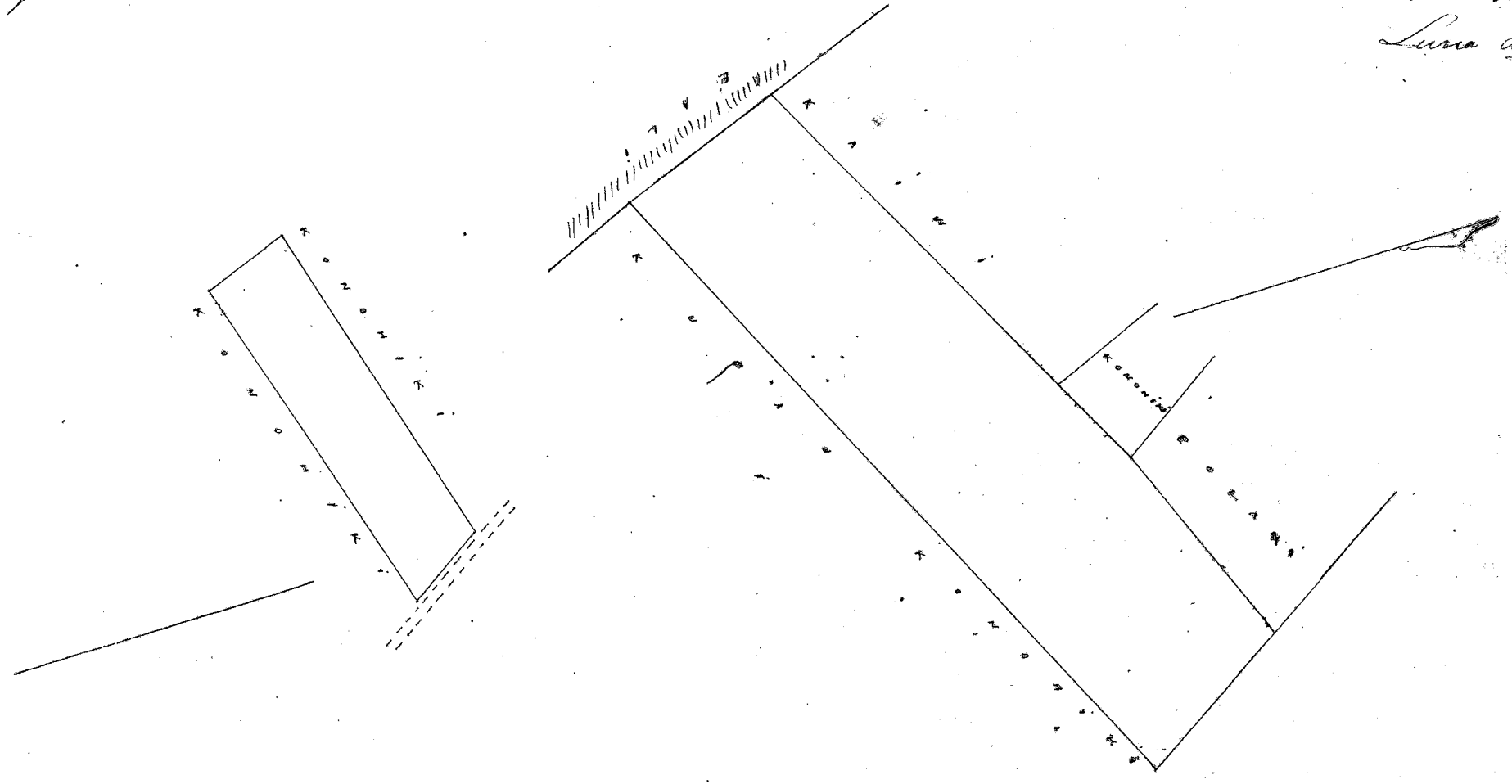

Uku Pau Loa \$5.00

W. L. Lee
G. M. Robertson
J. H. Smith
J. Kekaulahas
Loqueli

Honolulu October 21. 1857.

Koeli 6955 Kaaunooana Ma Puheemiki Koolaha Oahu.

Ahana 1. 3 Loe ma Puheemiki. Koolaha Oahu.

Chomata ana ma ke kahi Ahau a e holo ana. He 36 Heikina 250 paauka e fili ana i ko Kaulaia. He 24 Kom. 390 paauka e fili ana i ko Kauhiki. He 64 Komohana 260 paauka e fili ana i ko Waimo. Ahau 29 Komohana 630 paauka e fili ana i ko Kauhiki. Ahau 68 Heikina 260 paauka e fili ana i ko Kauhiki. i ke kahi mua 1 6/10 Oka.

Ahana 2. Pahale.

Chomata ana ma ke kahi Ahau a e holo ana. He 22 Heikina 140 paauka e fili ana i ko Kaulaia. He 56 Komohana 170 paauka e fili ana i ko Kairi. Ahau 19 Heikina 135 paauka e fili ana i ko Kaulaia. Ahau 55 Heikina 180 paauka e fili ana i ko Kairi. i ke kahi mua 1/4 Oka.

Ahana 3. Aina Kula

Chomata ana ma ke kahi Ahau a e holo ana. He 70 Komohana 550 paauka e fili ana i ko Kauhiki. He 18 Heikina 180 paauka e fili ana i ko Kauhiki. Ahau 73 Heikina 550 paauka e fili ana i ko Kaulaia. Ahau 19 Komohana 200 paauka e fili ana i ko Kauhiki. i ke kahi mua 1 1/10 Oka.

Augt 30 1857.

A. P. Turner
Luna ana aino

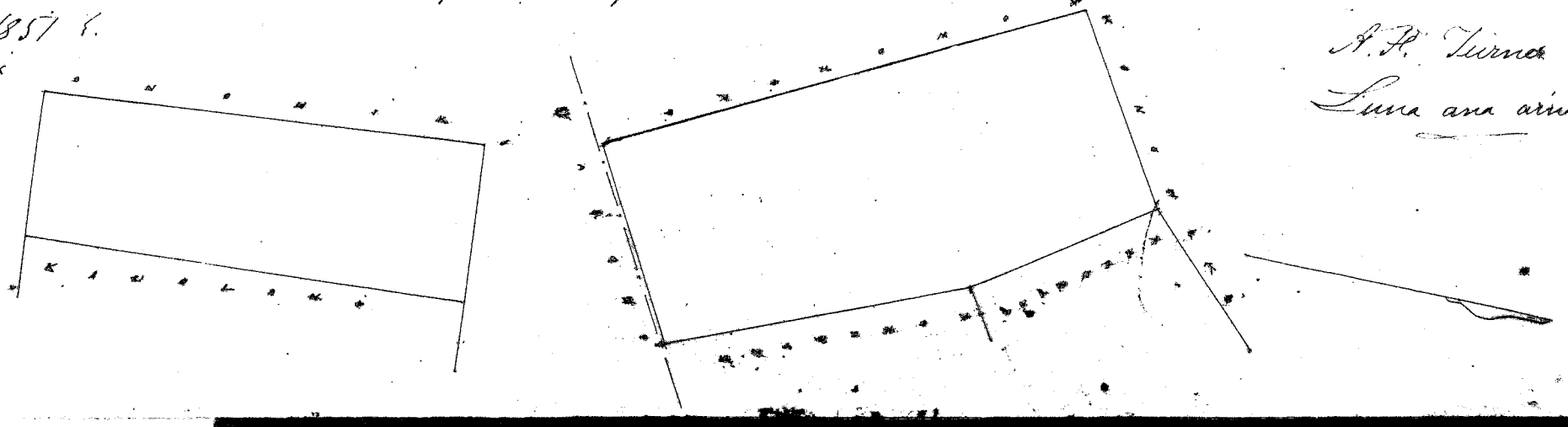

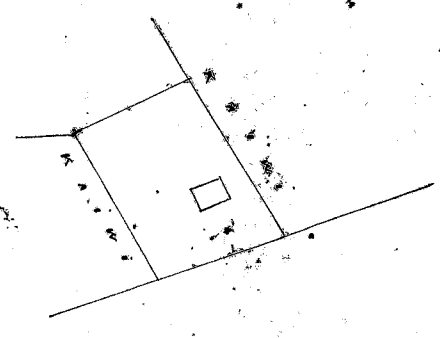

Uaia Pau Loa \$5.00

W. L. Lee
G. M. Robertson
I. M. Kaulahao J. H. Smith
Louise

Honolulu October 24 1857

Hele 6954 Kaulaia Ma Pihemiki Koolaua Oahu

Ahana 1. Loi ma Pihemiki, Koolaua Oahu.

Chromata ana ana ke kahi Akau a e holo ana. He 7¹/₂ Kikina 200 fauku e fili ana i ke Kahiwa, He 6⁹/₁₆ Komohana 186 fauku e fili ana i ke Kaulani, Akau 2²/₃ Komohana 156 fauku e fili ana i ke Kaulani, Akau 6⁰/₁₆ Kikina 240 fauku e fili ana i ke Kaulani. i ke kahi mua $\frac{36}{100}$ Oka.

Ahana 2. Pahale. Chromata ana ana ke kahi Akau a e holo ana. He 3⁰/₁₆ Kikina 180 fauku e fili ana i ke Kahiwa. He 6⁰/₁₆ Komohana 150 fauku e fili ana i ke Komohiki. Akau 3⁰/₁₆ Komohana 180 fauku e fili ana i ke Komohiki. Akau 6⁰/₁₆ Kikina 150 fauku e fili ana i ke Akaka, i ke kahi mua $\frac{14}{100}$ Oka.

36
25
125
186

Ahana 3. 1 Loi a me Kula. Chromata ana ana ke kahi Akau a e holo ana He 7¹/₂ Komohana 600 fauku e fili ana i ke ke Komohiki. He 1²/₃ Kikina 235 fauku e fili ana i ke ke Komohiki. Akau 7²/₁₆ Komohana 570 fauku e fili ana i ke Kahiwa. He 2³/₁₆ Kikina 100 fauku e fili ana i ke Kahiwa. Akau 5⁸/₁₆ Kikina 500 fauku e fili ana i ke ke Komohiki. Akau 1⁶/₁₆ Komohana 260 fauku e fili ana i ke Polani. i ke kahi mua $\frac{14}{100}$ Oka.

Sept 30. 1857

A. F. Turner
Luna ana ana

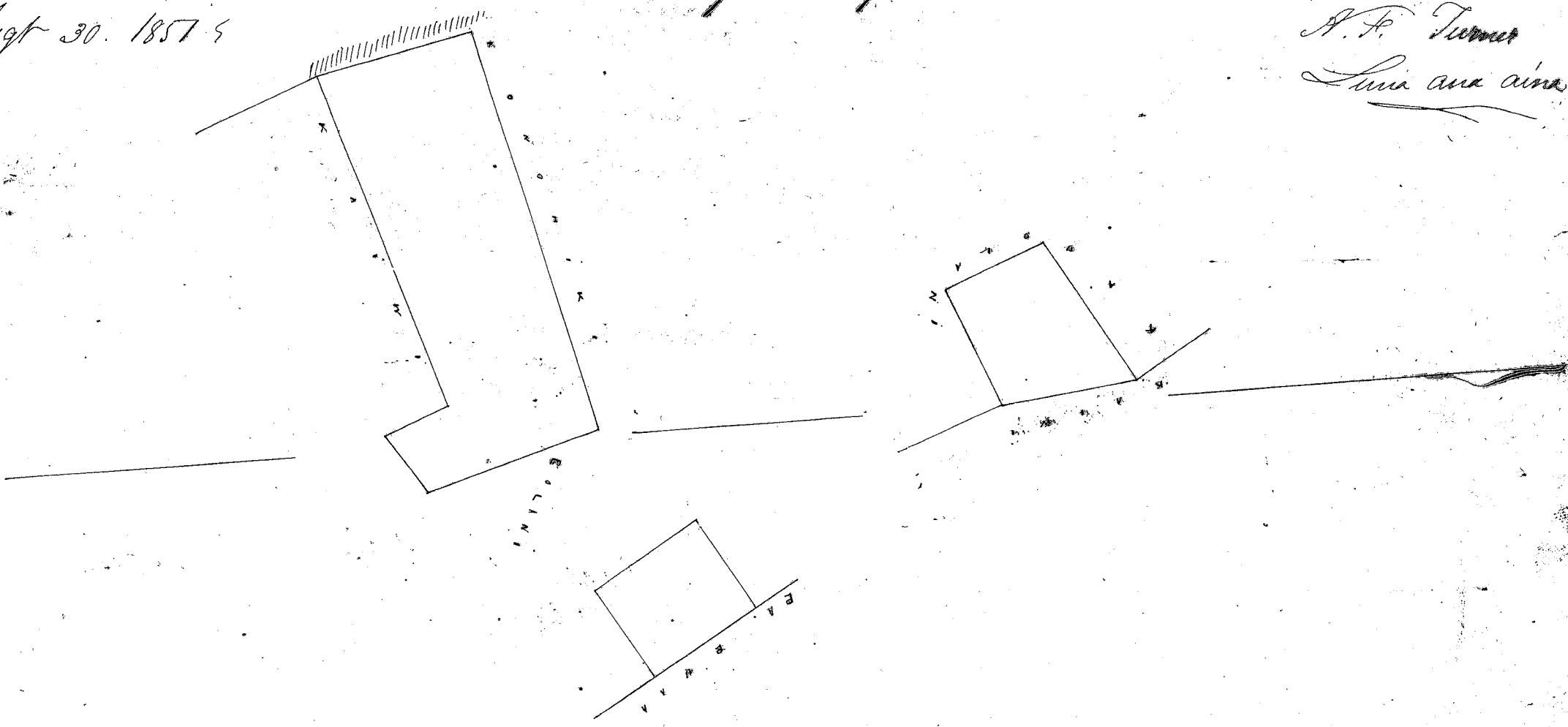

Uaia Pau Loa \$5.00

W. L. Lee
I. M. Kaulahao J. H. Smith
Louise
G. M. Robertson

Honolulu October 21 1857

Hele 3724 Kaulaia Ma Punaluu Koolaua Oahu

Ahana 1. 4 Loi ma Kahi Punaluu. Koolaua Oahu. Mai kaulaia 567

Chromata ana ana ke kahi Kema a e holo Akau 2⁴/₁₆ Komohana 447 fauku e fili ana i ke ke Komohiki, Akau 7¹/₂ Kikina 180 fauku e fili ana i ke ke Komohiki. He 3²/₁₆ Kikina 132 fauku e fili ana i ke ke Komohiki. He 7¹/₁₆ Komohana 193 fauku e fili ana i ke ke Komohiki. i ke kahi mua $\frac{14}{100}$ Oka.

Ahana 2. Pahale. Chromata ana ana ke kahi Kema, a e holo Akau 2⁷/₁₆ Komohana 217 fauku e fili ana i ke ke Komohiki. Akau 2⁹/₁₆ Kikina 310 fauku e fili ana i ke ke Komohiki. He 6³/₁₆ Kikina 160 fauku e fili ana i ke ke Komohiki. He 2⁷/₁₆ Komohana 440 fauku e fili ana i ke ke Komohiki. i ke kahi mua $\frac{16}{100}$ Oka

A. F. Turner
Luna ana ana

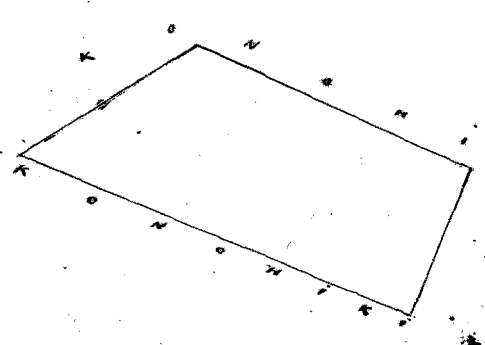
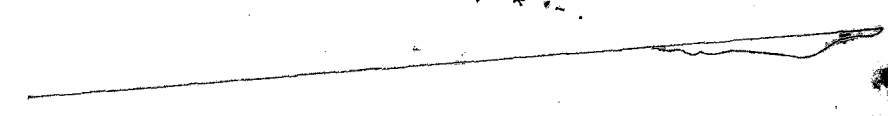
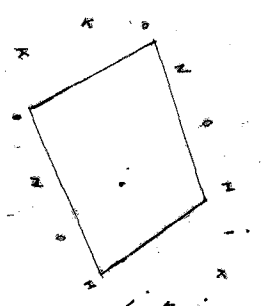

Uku Pau La \$4.00

W. L. Lee
G. M. Robertson
J. M. Smith
J. H. Kaulahao
Louise

Honolulu October 21 1857

Kolu 5808 Kiamanu Ma Punaluu Koolaua Oahu

19 Loi ma Pahale ma Punaluu Koolaua Oahu.

Chomaka ana ma ke kahi Kama, a e holo ana. Akau 63 Komohana 380 fanku e pili ana i ko ke Komohiki. Akau 15 Hikiina 1200 fanku e pili ana i ko ke Komohiki. ma ke Kahawai, alaila e pili ana i ke Kahawai, i ke kahi mua 5 Eka
A. J. Turner.
Luna ana aina

Augt 30 1857

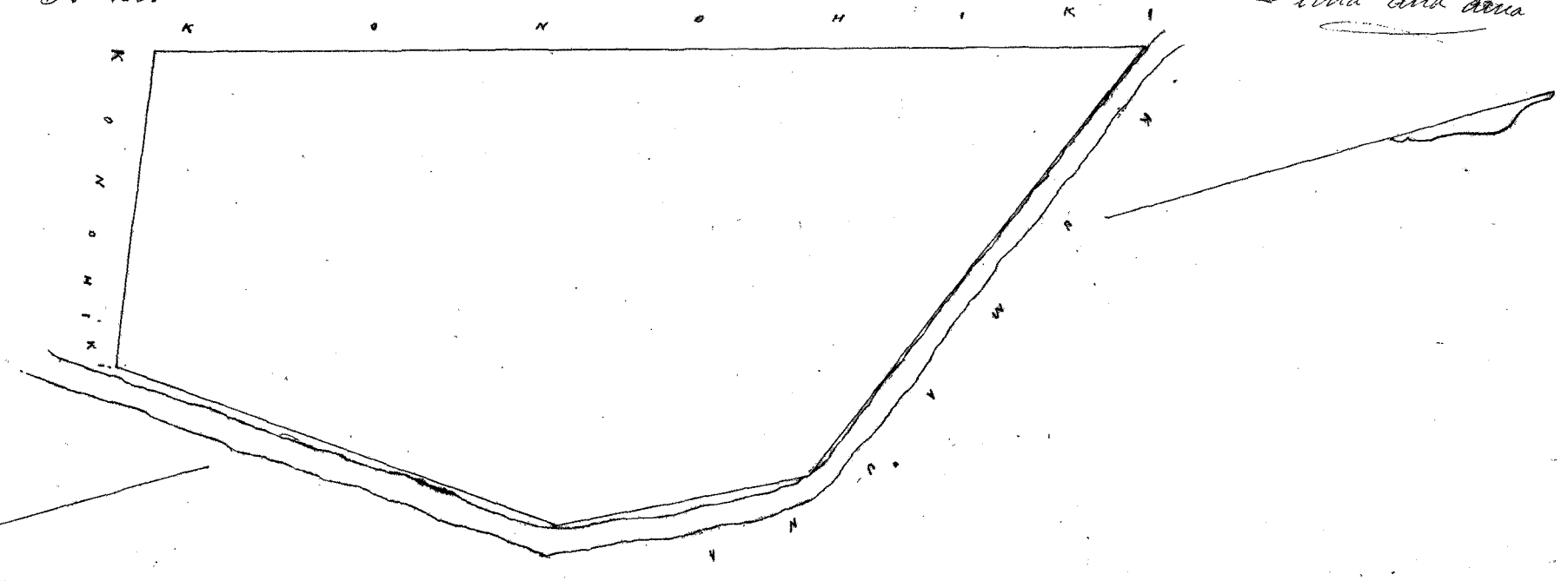

Uku Pau La \$7.00

W. L. Lee
J. H. Kaulahao
G. M. Robertson
D. H. Smith
Louise

Honolulu October 21 1857

Kolu 8435 Kihelua Ma Punaluu Koolaua Oahu

Ahana 1. 2 Loi ma Punaluu Koolaua Oahu.

Chomaka ana ma ke kahi Akau, a e holo He 63 Komohana 100 fanku e pili ana i ko ke Komohiki. He 29 Hikiina 340 fanku e pili ana i ko Kauhoo. Akau 63 Hikiina 100 fanku e pili ana i ko Kauhoo. Akau 20 Komohana 340 fanku e pili ana i ko Kauhoo. i ke kahi mua 0. 324 Eka.

Ahana 2. 2 Loi. Chomaka ana ma ke kahi Kama. Akau 60 Komohana 114 fanku e pili ana i ko ke Komohiki. Akau 53 Hikiina 260 fanku e pili ana i ko ke Komohiki. He 65 Hikiina 90 fanku e pili ana i ko ke Komohiki. He 28 Hikiina 80 fanku e pili ana i ko ke Komohiki. He 61 Komohana 310 fanku e pili ana i ko ke Komohiki. i ke kahi mua 3/10 Eka.

Ahana 3. Pahale. Chomaka ana ma ke kahi Akau. He 42 Hikiina 160 fanku e pili ana i ko fa puua. He 48 Komohana 160 fanku. Akau 42 Komohana 160 fanku fa Komohiki. Akau 48 Hikiina 160 fanku e pili ana i ko Kauhoo i ke kahi mua 1/4 Eka
A. J. Turner
Luna ana aina

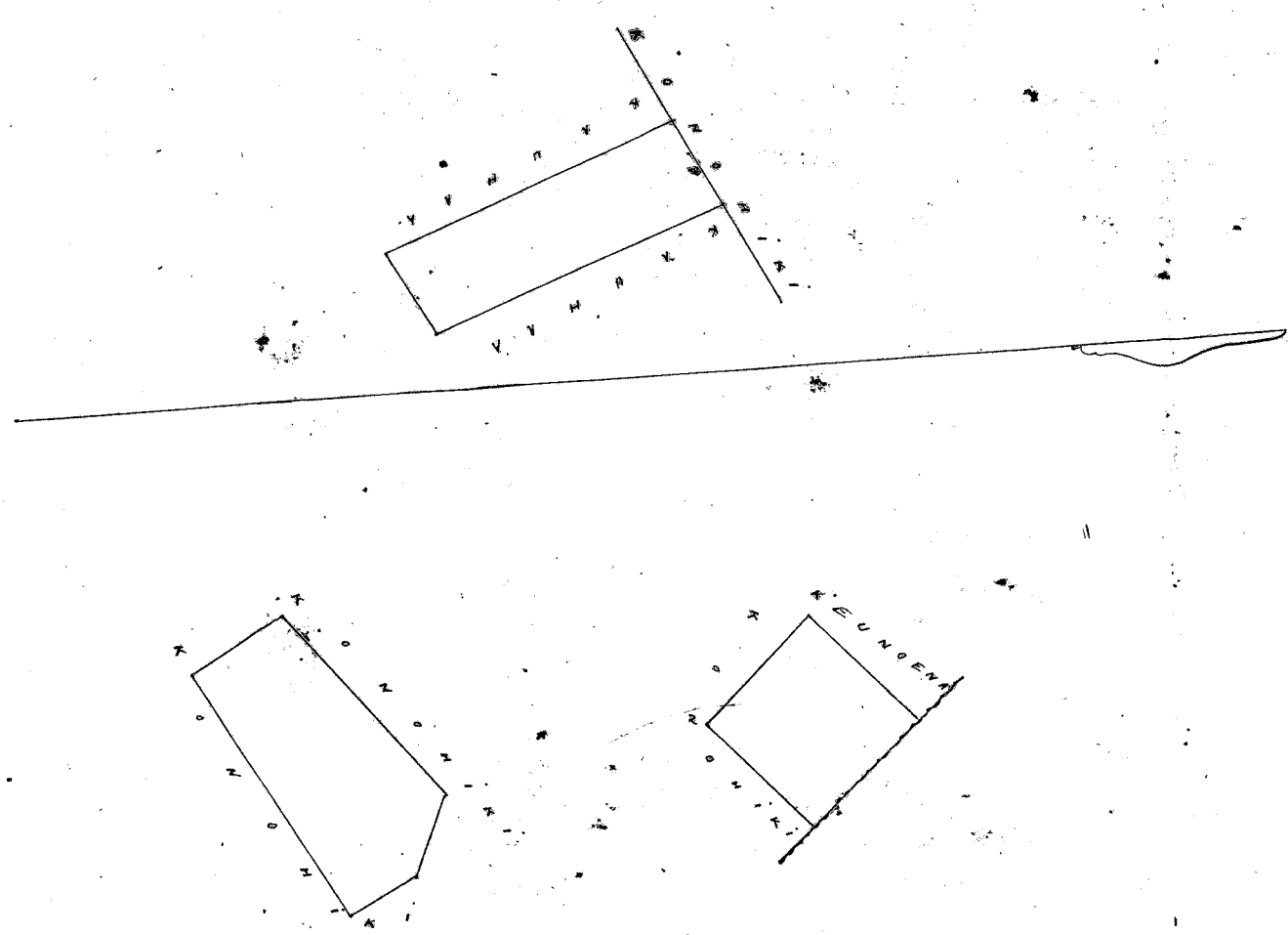

Uku Pau Lea \$5.00

W. L. Lee
 G. M. Robertson
 J. Mikaulahas J. N. Smith
 Loauedi

Honolulu October 21. 1851

Kolu 3776 Makipolo (Mata) Ma Punaluu Koolaua Oahu

15 Loi ma Kamaealae Punaluu Koolaua Oahu

Chomaka ana ma ke kahi Aha a e holo ana. He 43 Heikina 100 paau e fili ana i ke ke
 Koolaua. He 47 Koolaua 210 paau e fili ana i ke ke Koolaua. He 57 Heikina 600 paau e fili ana i ke ke
 Koolaua. He 45 Koolaua 390 paau e fili ana i ke ke Koolaua. He 47 Koolaua 340 paau e fili ana i ke ke
 Koolaua. He 51 Koolaua 160 paau e fili ana i ke ke Koolaua. He 4 1/2 Koolaua 460 paau e fili ana i ke ke
 Koolaua. He 53 Heikina 580 paau e fili ana i ke Koolaua i ke kahi oia 3 ¹⁴⁹/₁₀₀₀ Oka.

Augt 30. 1851

A. P. Turner
 Luna ana ana

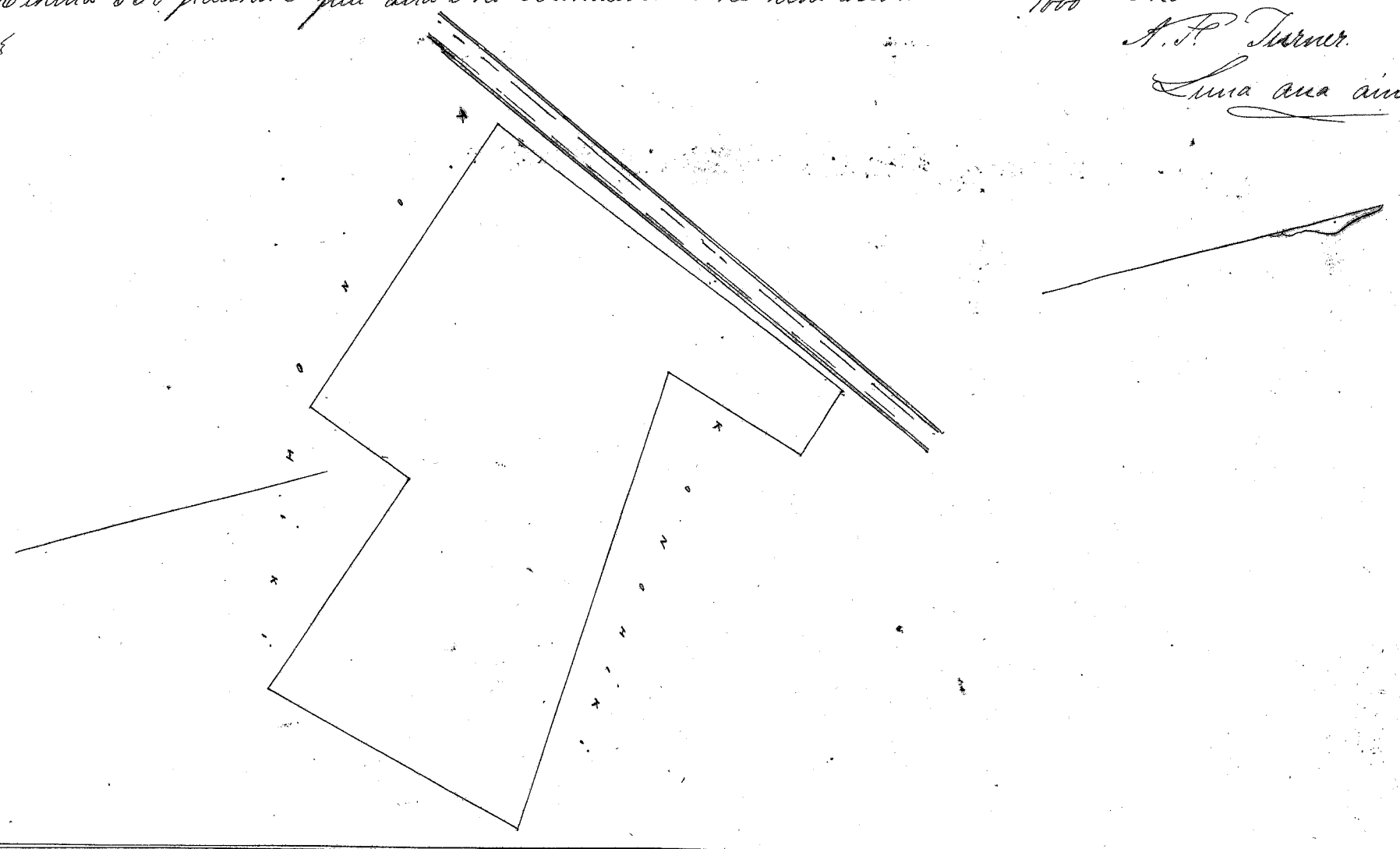

Uku Pau Lea \$6.00

W. L. Lee
 J. Mikaulahas J. N. Smith
 Loauedi
 G. M. Robertson

Honolulu October 21. 1851

Kolu 5884 Koolaua Ma Punaluu Koolaua Oahu

Ahana 1. 4 Loi kato ma Koolaua Punaluu Koolaua Oahu

Chomaka ana ma ke kahi Aha. He 52 Koolaua 580 paau e fili ana i ke ke Koolaua. He 38 Heikina
 460 paau e fili ana i ke ke Koolaua. He 59 Heikina 230 paau e fili ana i ke ke Koolaua. He 26 Koolaua

253 paau e fili ana i ke ke Kouhiki. Akau 48 Hikiina 335 paau e fili ana i ke ke Kouhiki Akau 31 Kouhiana 220 paau e fili ana i ke ke Kouhiki i ke kahi mua $1\frac{86}{100}$ Eka.

Ahana 2. Pahale. Choomaka ana ma ke kahi Akau a e holo ana. He 42 Hikiina 160 paau e fili ana i ke ke Kouhiki. He 48 Kouhiana 160 paau e fili ana i ke ke Kouhiki. Akau 42 Kouhiana 160 paau e fili ana i ke ke Kouhiki. Akau 48 Hikiina 160 paau e fili ana i ke ke Kouhiki, i ke kahi mua $\frac{1}{4}$ Eka.

A.P. Turner.
Luna ana ana

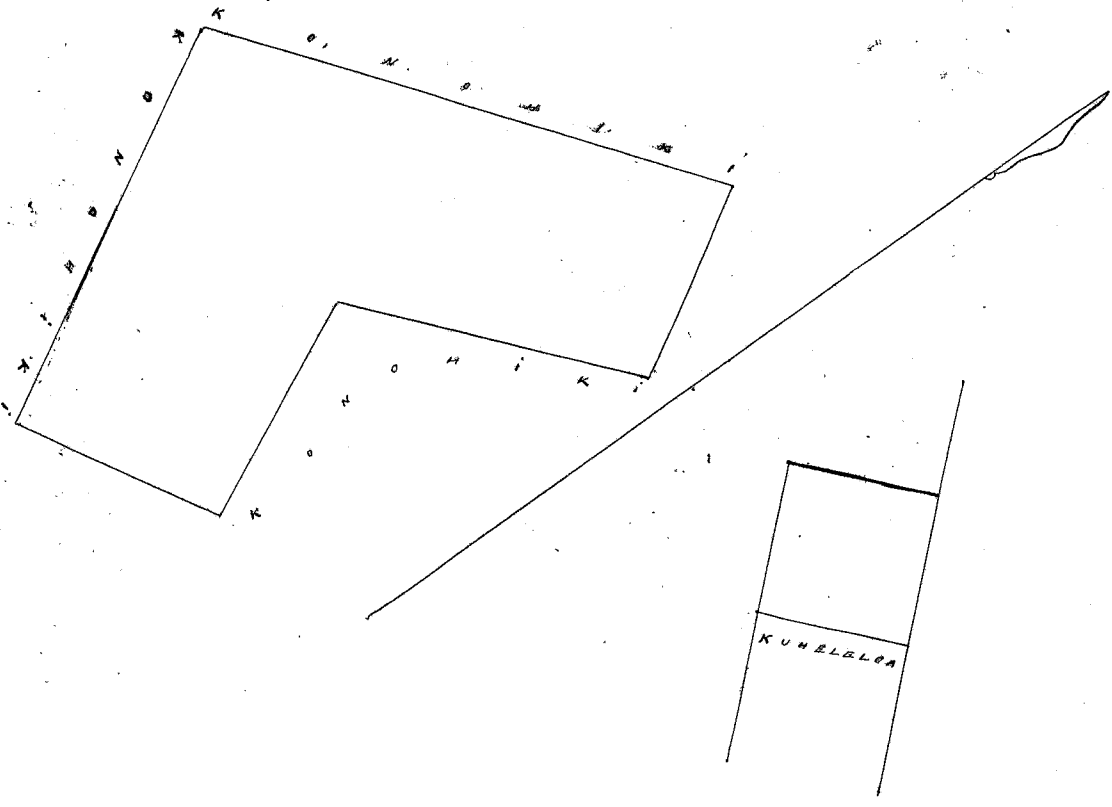

Uku Pau Loa \$5.00

W. L. Lee

J. Kekaulahas
Lawyer

G. M. Robertson

J. H. Smith

Honolulu October 21, 1857

Hele 4423 Kaimanui Ma Punaluu Koolauloa Oahu.

16 Loi & Pahale ma Kamehameha Punaluu Koolauloa Oahu.

Choomaka ana ma ke kahi Akau a e holo ana. He 40 Hikiina 500 paau e fili ana i ke ke Kouhiki. He 62 Kouhiana 710 paau e fili ana i ke ke Kouhiki. Akau 52 Kouhiana 450 paau e fili ana i ke ke Kouhiki. Akau 57 Hikiina 780 paau e fili ana i ke Kahaui, i ke kahi mua $3\frac{43}{100}$ Eka.

Augt 30, 1857.

A.P. Turner.
Luna ana ana.

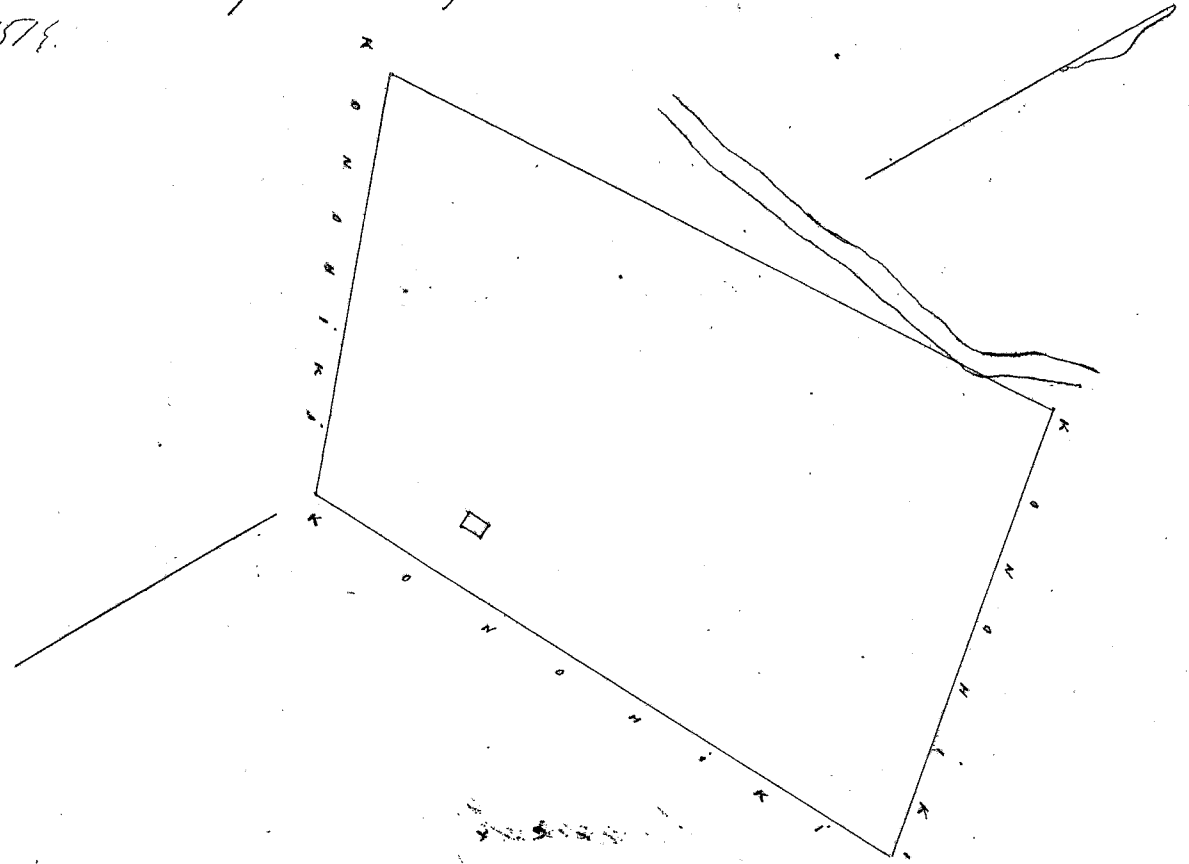

Uku Pau Loa \$6.00

W. L. Lee

J. Kekaulahas
Lawyer

G. M. Robertson

J. H. Smith

Honolulu October 21, 1857

Hele 4400 Kahaui Ma Punaluu Koolauloa Oahu.

22 Loi me Pahale ma Punaluu Koolauloa Oahu.

Choomaka ana ma ke kahi Kouhiana, Akau holo. Akau 54 Kouhiana 112 paau e fili ana i ke ke Kouhiki. He 31 Kouhiana 495 paau e fili ana i ke ke Kouhiki He 6 Hikiina 226 paau e fili ana i ke ke Kouhiki He 33 1/2 Kouhiana 257 paau e fili ana i ke ke Kouhiki He 74 Hikiina 100

paunu e pili ana i ke Kaunuuahi, Akau 41' Heikina 220 paunu e pili ana i ke Kaunuuahi. He 54' Heikina 600
 paunu e pili ana i ke Kaunuuahi. Akau 25' Heikina 290 paunu e pili ana i ke Ke Kauhiki me ke Kahawai,
 alaia e pili ana i ke Kahawai i ke kahi mua 4 Eka
 Augt 30 1857

A. F. Turner.
 Luma ana ana

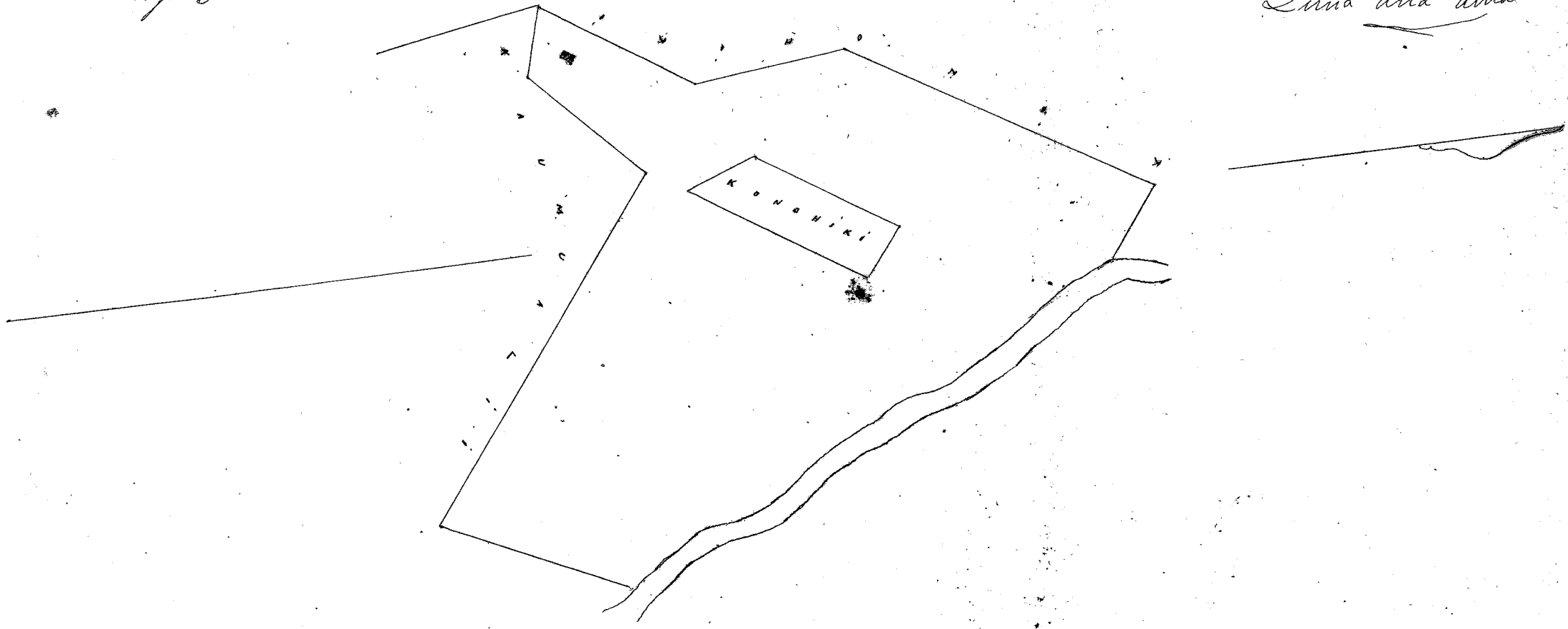

Uku Pau Loa \$6.00

W. L. Lee
 G. M. Robertson J. H. Smith
 J. M. Kekaulahao
 Loaned

Honolulu October 21 1857

Hele 6956 Kaulaiki Ma Punaluu Koolauloa Oahu.

10 Loi kolo ma Punaluu Koolauloa Oahu.

Choomaka ana ma ke kahi Akau. He 31' Heikina 350 paunu e pili ana i ke Ke Kauhiki. He 53'
 Komohana 600 paunu e pili ana i ke Ke Kauhiki. Akau 34' Komohana 289 paunu e pili ana i ke Ke Kauhiki.
 Akau 52 1/2' Heikina 620 paunu e pili ana i ke Ke Kauhiki, i ke kahi mua 1 7/10 Eka
 Augt 30 1857

A. F. Turner.
 Luma ana ana

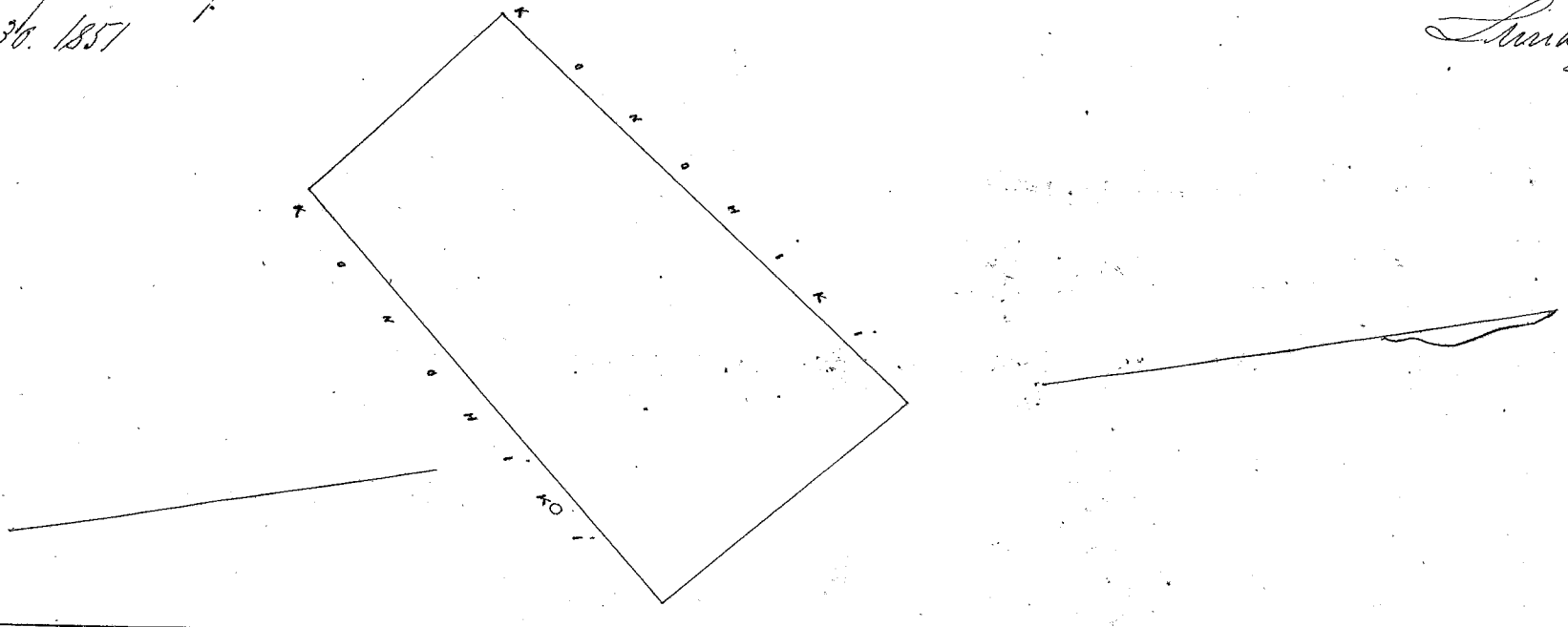

Uku Pau Loa \$5.00

W. L. Lee
 J. M. Kekaulahao J. H. Smith
 Loaned
 G. M. Robertson

Honolulu October 21 1857

Hele 10912 Kaulaiki Ma Punaluu Koolauloa Oahu.

Ahana 1. 9 Loi ana Punaluu Koolauloa Oahu.

Choomaka ana ma ke kahi Heikina Kuma, holo He 57' Komohana 126 paunu e pili ana i ke Ke Kauhiki.
 He 27' Heikina 21 paunu e pili ana i ke Ke Kauhiki. He 50' Komohana 190 paunu e pili ana i ke Ke Kauhiki. Akau 37' He
 150 paunu e pili ana i ke Ke Kauhiki. He 57' Komohana 191 paunu e pili ana i ke Ke Kauhiki. Akau 34' Komohana 221
 paunu e pili ana i ke Ke Kauhiki. Akau 64' Heikina 332 paunu e pili ana i ke Ke Kauhiki. He 23' Heikina 120
 paunu e pili ana i ke Ke Kauhiki. Akau 67' Heikina 210 paunu e pili ana i ke Ke Kauhiki. He 37' Heikina
 120 paunu e pili ana i ke Ke Kauhiki, i ke kahi mua 1 to Eka.

Ahana 2. Pahale. Choomaka ana ma ke kahi Akau, a, e holo ana. He 33' Heikina 183 paunu e pili
 ana i ke Ke Kauhiki. He 63' Komohana 205 paunu e pili ana i ke Ke Kauhiki. Akau 20' Komohana 170 paunu

576.

e fili ana i ke Lanika. Akau 57 Hikiina 160. fauku e fili ana i ke ke Konoiki. i ke kiki mua $\frac{1}{4}$ Oka
Augt 30. 1851

A. F. Turner
Luna ana aina

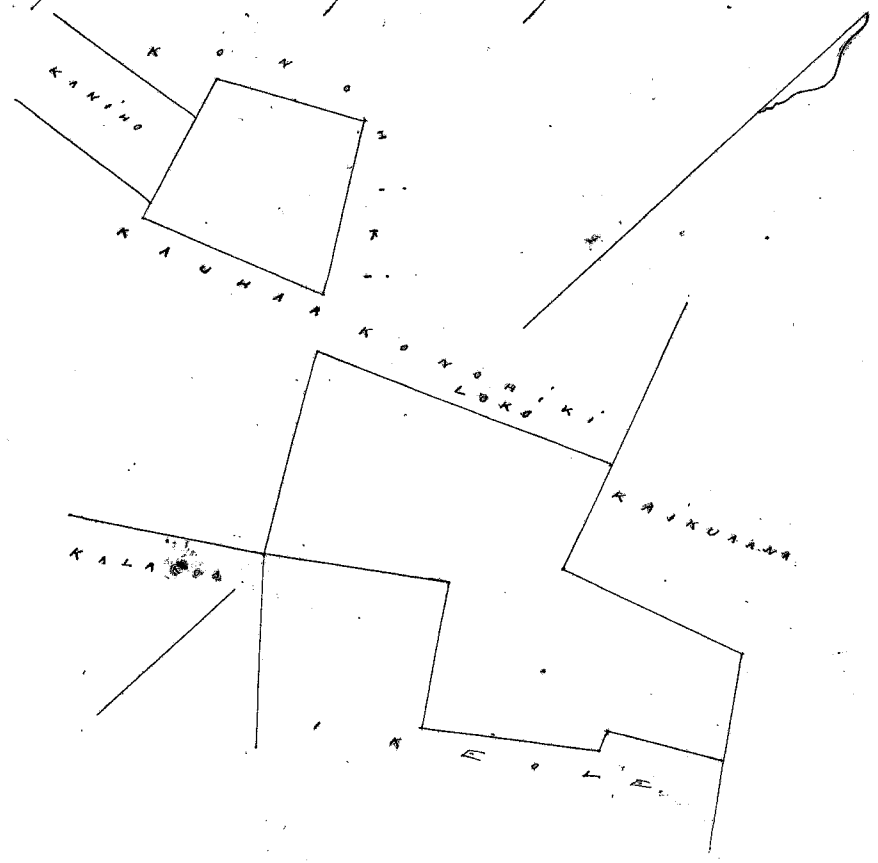

Uku Pau Loa \$5.00

W. L. Lee

Honolulu October 21. 1851

J. M. Kekaulaha
Loane Li
G. M. Robertson
J. H. Smith

Kolu 3959 Matolo Ma Punaluu Koolaua Oahu.

16 Loi a me Pahale ma Nihumakane Punaluu Koolaua Oahu.

Ehoomaka ana ma ke kiki Hikiina a e holo ana. Akau 60 Konoikana 255 fauku e fili ana i ke Koi. Akau 89 Konoikana 410 fauku e fili ana i ke Konoiki. He 33 Konoikana 126 fauku e fili ana i ke Konoiki. He 13 Hikiina 400 fauku e fili ana i ke Konoiki. He 65 Konoikana 731 fauku e fili ana i ke Konoiki. He 44 Konoikana 280 fauku e fili ana i ke Konoiki. He 88 Konoikana 353 fauku e fili ana i ke Konoiki. He 360 fauku e fili ana i ke Konoiki. Akau 82 Hikiina 640 fauku e fili ana i ke Konoiki. Akau 53 Hikiina 320 fauku e fili ana i ke Konoiki. Akau 69 Hikiina 720 fauku e fili ana i ke Konoiki. Akau 550 fauku e fili ana i ke Konoiki. Akau 57 Hikiina 300 fauku e fili ana i ke Konoiki i ke kiki mua $9\frac{1}{4}$ Oka
Augt 30. 1851.

A. F. Turner
Luna ana aina

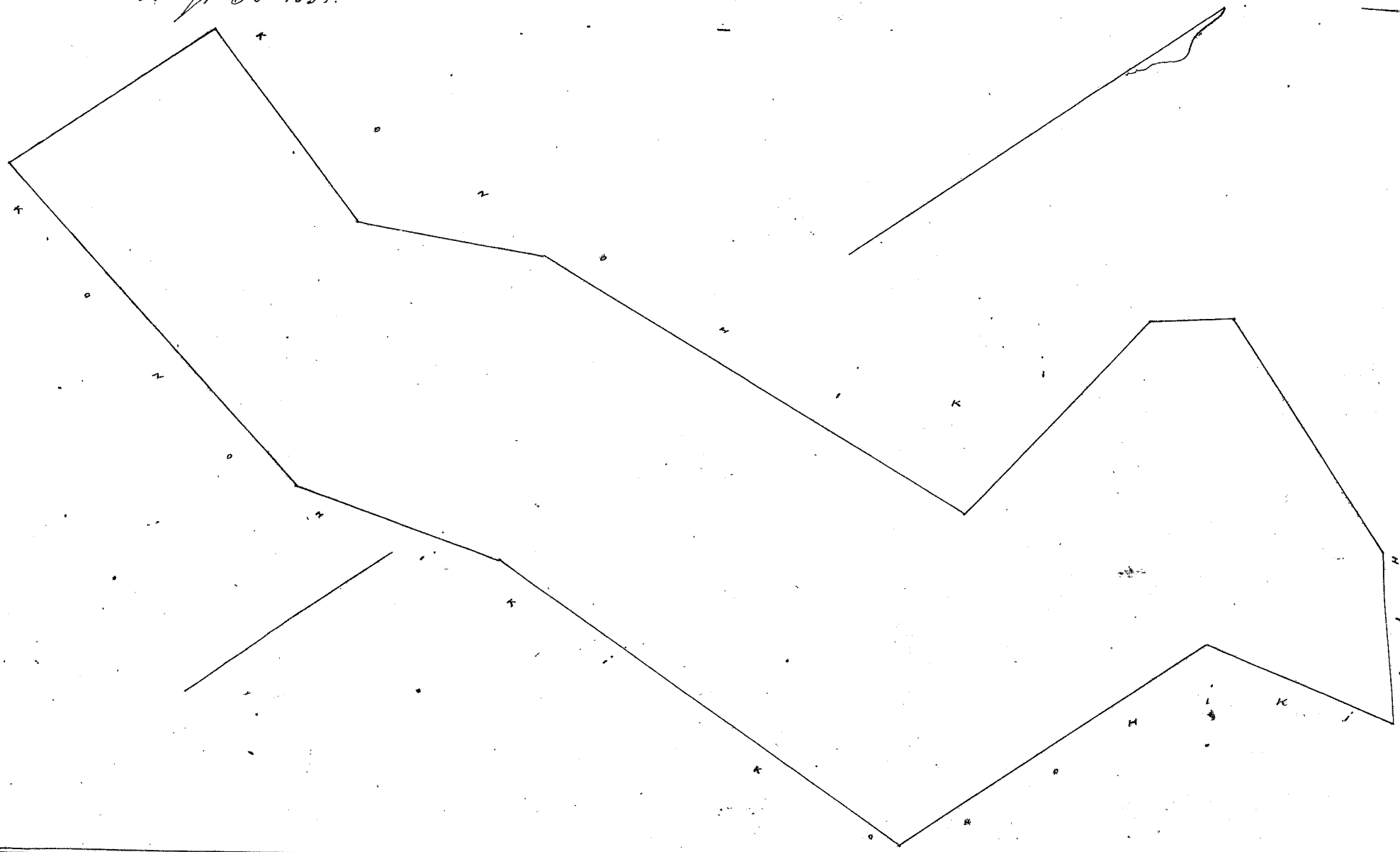

Uku Pau Loa \$8.00

W. L. Lee

Honolulu October 21. 1851

J. M. Kekaulaha
Loane Li
G. M. Robertson
J. H. Smith

Helu 6952 Kumana

Ma Punaluu Koolauloa Oahu

15 Lo'one Pahale ma Punaluu Koolauloa Oahu

Chomaka ana ma ke kiki Akau a e holo ana Heikina 175 fanku e pili ana i ke ke Koushiki. Akau 18 Koushiana 440 fanku e pili ana i ke ke Koushiki. Akau 78 Heikina 470 fanku e pili ana i ke ke Koushiki. Akau 8 Koushiana 520 fanku e pili ana i ke ke Koushiki. Akau 87 Koushiana 500 fanku e pili ana i ke Moala. He 20 Koushiana 400 fanku e pili ana i ke ke Koushiki. alala e pili ana i ke kahawai e ke kiki ana 5 1/4 Oka.

Augt 30. 1851

A. F. Turner

Luna ana ana

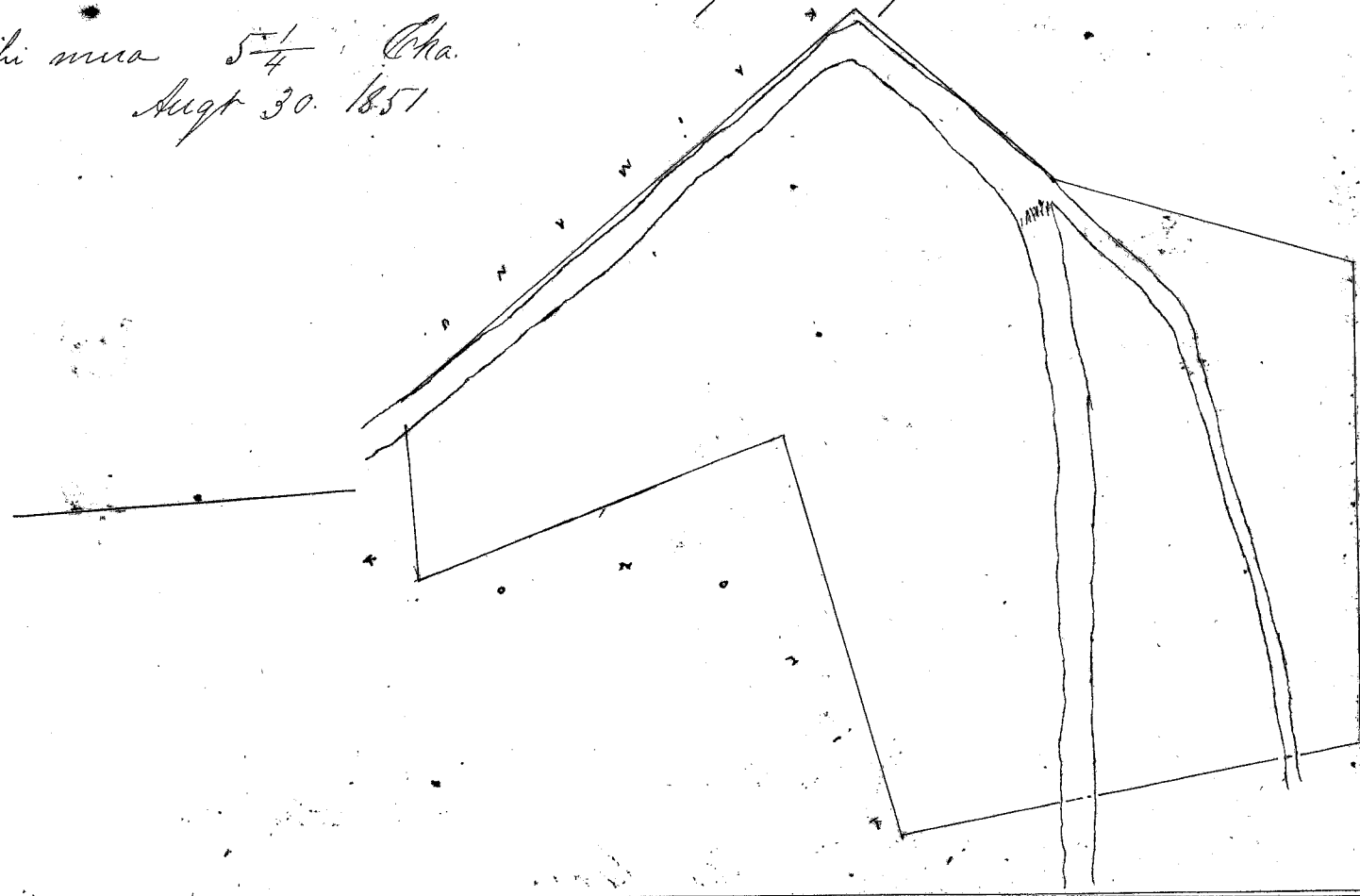

Wai Pau Loa

\$7.00

W. L. Lee

G. M. Robertson

J. Kekaulaha

J. M. Smith

Louise

Honolulu October 21. 1851

Helu 7674 Kahaloaahu

Ma Punaluu

Koolauloa Oahu

Ahana 1. 8 Lo'one Kula ana Punaluu Koolauloa Oahu.

Chomaka ana ma ke kiki Akau a e holo ana He 87 Koushiana 500 fanku e pili ana i ke Kaunualii. He 25 Koushiana 310 fanku e pili ana i ke ke Koushiki; He 10 Koushiana 1035 fanku e pili ana i ke ke Koushiki. He 60 Heikina 265 fanku e pili ana i ke ke Koushiki. Akau 40 Heikina 450 fanku e pili ana i ke ke Koushiki. He 77 Heikina 240 fanku e pili ana i ke ke Koushiki. ma ke kahawai alala e pili ana i ke Kahawai i ke kiki ana 7 1/4 Oka.

Ahana 2. Pahale. Chomaka ana ma ke kiki Akau a e holo ana He 20 Koushiana 160 fanku e pili ana i ke ke Koushiki. He 70 Heikina 160 fanku e pili ana i ke ke Koushiki. Akau 20 Heikina 160 fanku e pili ana i ke ke Koushiki. Akau 70 Koushiana 160 fanku e pili ana i ke ke Koushiki. i ke kiki ana 1/4 Oka.

Augt 30. 1851

A. F. Turner

Luna ana ana

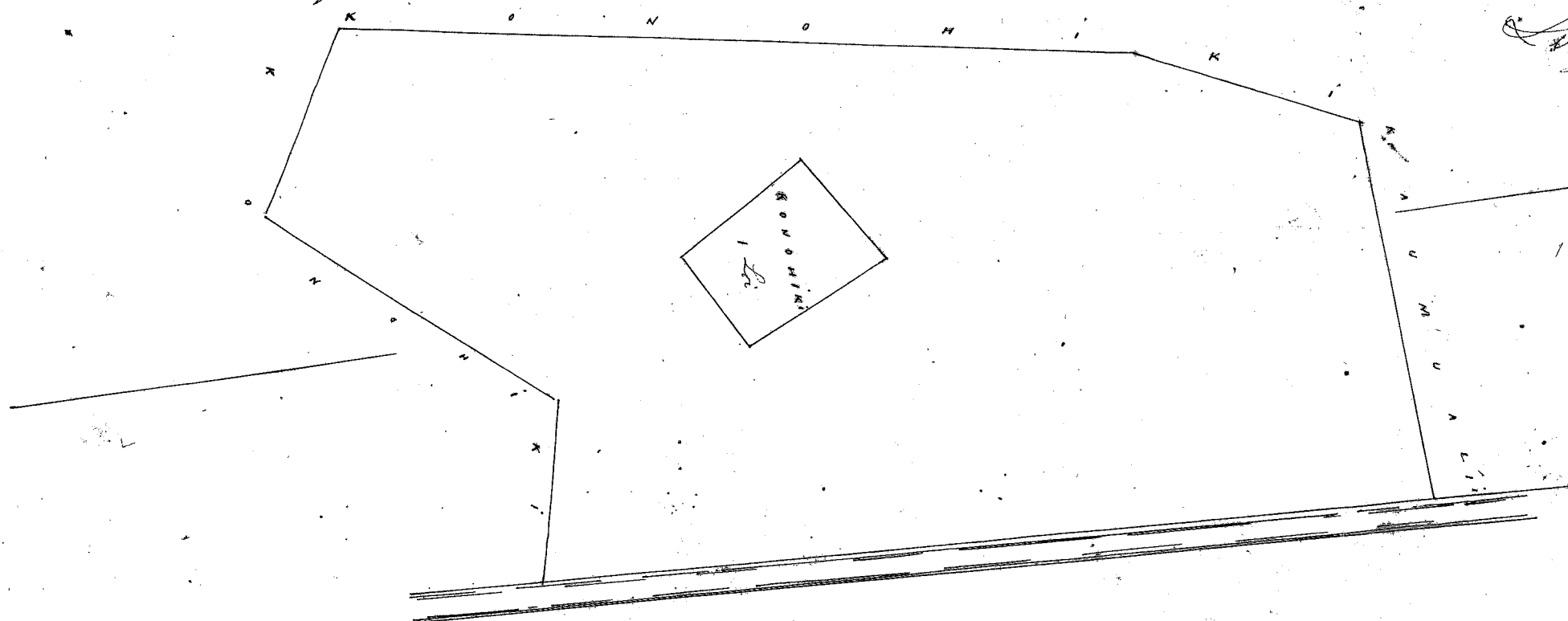

Uku Pau Loo \$7.00

W. L. Lee

G. M. Robertson

J. Kekaulahao

Loane Li

J. H. Smith

Honolulu October 21 1857

Kelu 10212 Moles Ma Punaluu Koolaua Oahu.

23 Loi ma Kula ma Punaluu Koolaua Oahu.

Choomaka ana ana ke kiki Akau. He 73 Kmohana 200 fanku e fili ana i ke ke Kmohiki. Kmohana 550 fanku e fili ana i ke ke Kmohiki. He 830 fanku e fili ana i ke ke Kmohiki. Akau 70 Heikina 665 fanku e fili ana i ke Kmamauna. Heikina 400 fanku e fili ana i ke Kmamauna, i ke kiki ana 670 Eka

Augt 30. 1857.

A. F. Turner.
Luna ana ana.

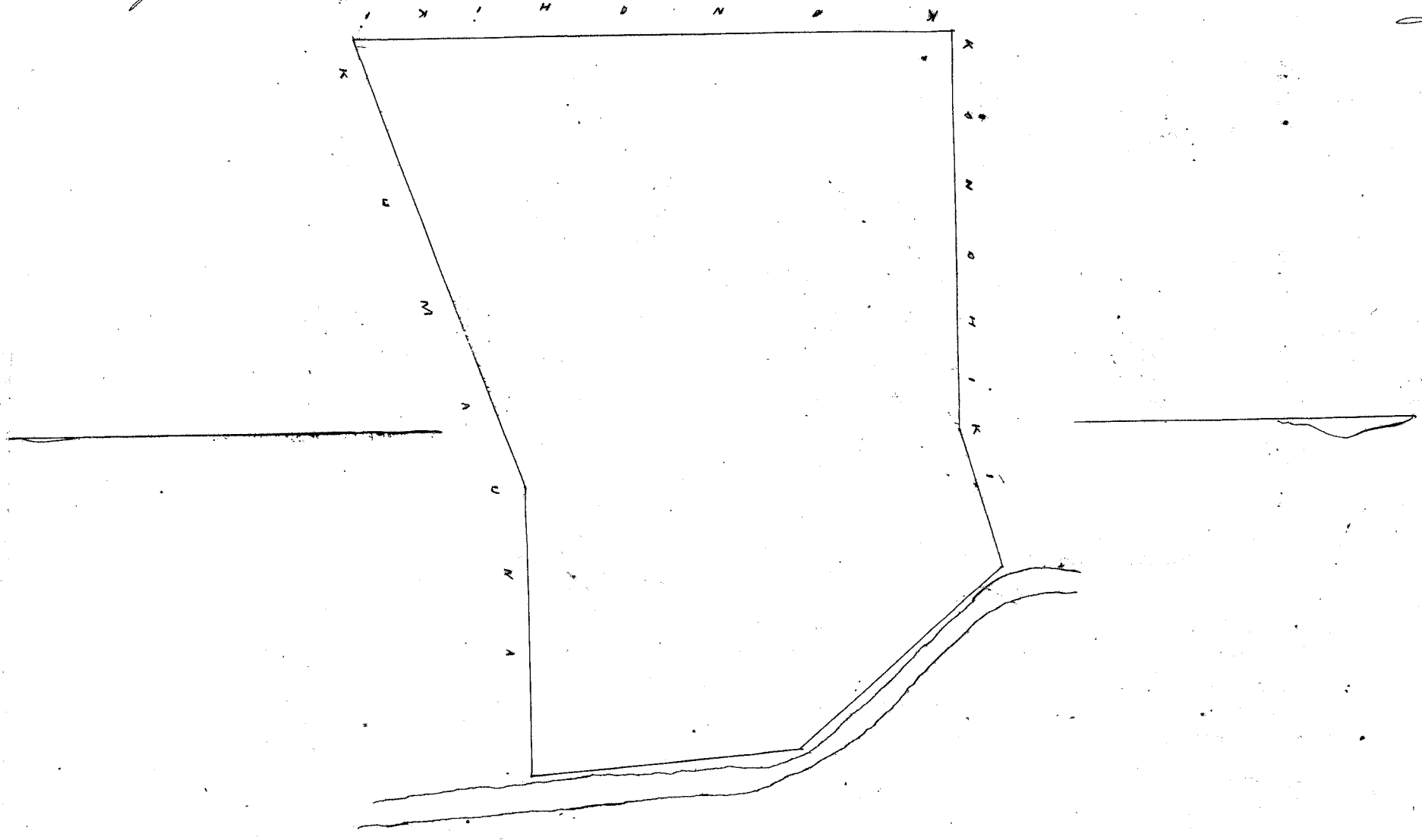

Uku Pau Loo \$7.00

W. L. Lee

J. Kekaulahao

Loane Li

G. M. Robertson

J. H. Smith

Honolulu October 21 1857

Kelu 3881 Pahooka Ma Punaluu Koolaua Oahu.

3 Loi ma Punaluu Koolaua Oahu.

Choomaka ana ana ke kiki Akau a e holo. He 3 1/2 Heikina 137 fanku e fili ana i ke Kmohiki. He 43 Heikina 124 fanku e fili ana i ke Kmohiki. He 29 Heikina 349 fanku e fili ana i ke Kmohiki. He 56 Kmohana 157 fanku e fili ana i ke Kmohiki. Akau 33 Kmohana 538 fanku e fili ana i ke Kmohiki, Akau 40 Heikina 169 fanku e fili ana i ke Kukaumiuni, i ke kiki ana 670 Eka

Augt 30. 1857

A. F. Turner.

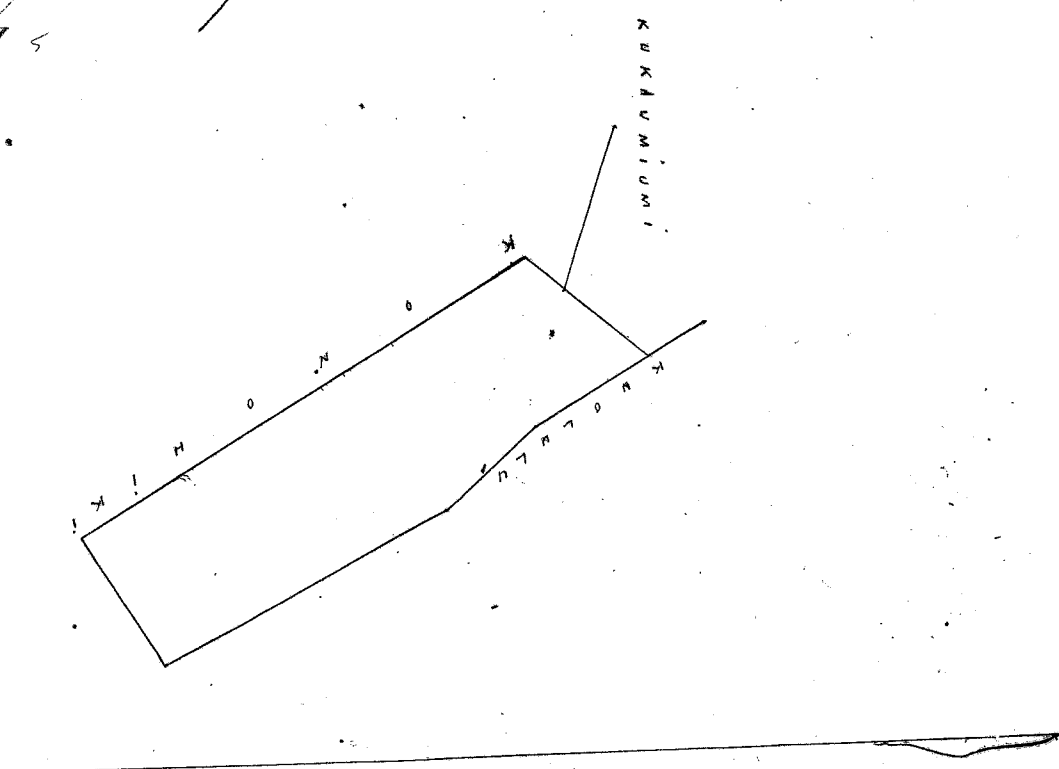

Uku Pau Loa \$4.00

W. L. Lee
G. M. Robertson
J. Kaulahao
J. H. Smith
Lauedi

Honolulu October 21 1851

Hele 10.226 Maliko Ma Punaluu Koolaula Oahu

Ahana 1. 4 Loi ma Punaluu Koolaula Oahu.

Choomaka ana ma ke kahi Akau, a e holo ana. He 23 Heikina 565 fauku e fili ana i ke Akau
He 29 Heikina 540 fauku e fili ana i ke Konoheki; He 18 Komoana 188 fauku e fili ana i ke Konoheki; Akau 27 1/2
Heikina 620 fauku e fili ana i ke Konoheki; Akau 44 Komoana 293 fauku e fili ana i ke Konoheki; He 68 He
162 fauku e fili ana i ke Konoheki; Akau 3 1/2 Komoana 125 fauku e fili ana i ke Okeola; Akau 51 Heikina 280
fauku e fili ana i ke Konoheki; Akau 72 Heikina 210 fauku e fili ana i ke Konoheki; i ke kahi mua 2,584 Oka

Ahana 2. Pahale. Choomaka ana ma ke kahi Akau, He 59 Heikina fauku e fili ana i ke fa fauaa.

He 31 Komoana fauku e fili ana i ke Konoheki; Akau 59 Komoana fauku e fili ana i ke Konoheki; Akau
31 Heikina fauku e fili ana i ke Kookaunani, i ke kahi mua 1/4 Oka.

Augt 30 1851

A. F. Turner
Luna ana aino

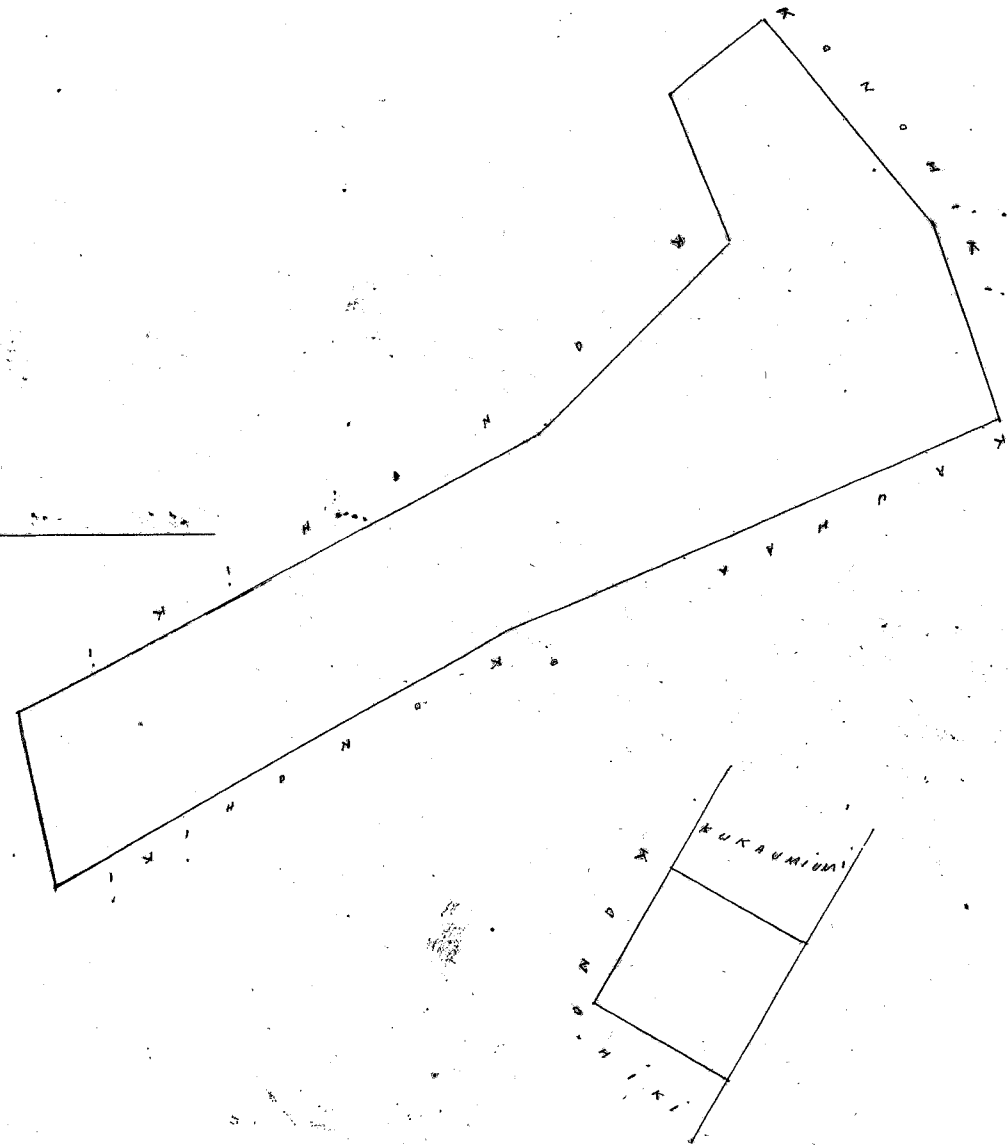

Uku Pau Loa \$6.00

W. L. Lee
J. Kaulahao
J. H. Smith
G. M. Robertson
Lauedi

Honolulu October 21 1851

Hele 4.356 Kookaunani Ma Punaluu Koolaula Oahu

Ahana 1. 11 Loi ma Punaluu Koolaula Oahu.

Choomaka ana ma ke kahi Akau a e holo ana. He 25 Heikina 570 fauku e fili ana i ke
ke Konoheki; He 67 Komoana 350 fauku e fili ana i ke Kaula. Akau 22 Komoana 542 fauku e fili ana
i ke Loko; Akau 58 Heikina 320 fauku e fili ana i ke Konoheki; i ke kahi mua 1,870 Oka.

Ahana 2. Pahale. Choomaka ana ma ke kahi Akau, a e holo ana. He 28 Heikina 160 fauku
e fili ana i ke Opa; He 63 Komoana 160 fauku e fili ana i ke Konoheki; Akau 28 Komoana 160 fauku
e fili ana i ke Konoheki; Akau 12 Heikina 161 fauku e fili ana i ke Konoheki; i ke kahi mua 1/4 Oka.

Augt 30 1851

A. F. Turner
Luna ana aino

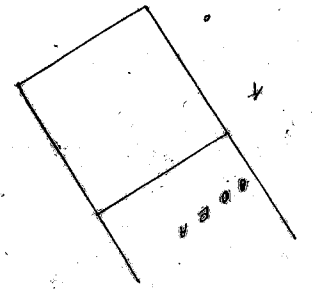

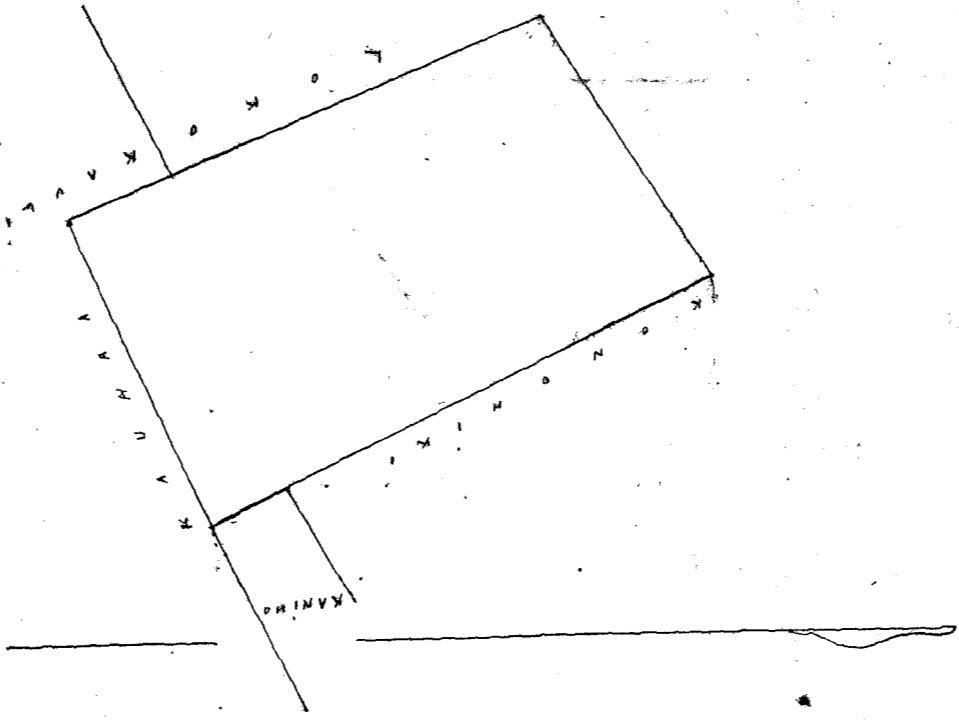

Umu Pau Loa \$5.00

Honolulu October 21. 1857
W. L. Lee
J. Kekaulahas
Loane
G. M. Robertson
J. H. Smith

Kolu 4445 Kialakoa Ma Punaluu Koolauloa Oahu.

Ahana 1. 6 Loi ma Punaluu Koolauloa Oahu.

Choomaka ana ma ke kahi Akau, a e holo ana, He 45 Heikina 480 fauku e fili ana i ke ehole. He 60 Komohana 300 fauku e fili ana i ke komohiki, Akau 34 Komohana 444 fauku e fili ana i komohiki. Akau 54 Heikina 210 fauku e fili ana i ke komohiki, i ke kahi maa 1,155 Eka

Ahana 2. 2 Loi mi Pahale ma Kula. Choomaka ana ma ke kahi Akau a e holo.

He 5 Heikina 450 fauku e fili ana i ke Akau i Kepuni. He 7 Komohana 320 fauku e fili ana i ke Wai-puu Akau 9 Komohana 450 fauku e fili ana i ke komohiki, Akau 7 Heikina 350 fauku e fili ana i ke komohiki, i ke kahi maa 1,484 Eka

Sept 30. 1857

A. F. Turner
Luna ana ana

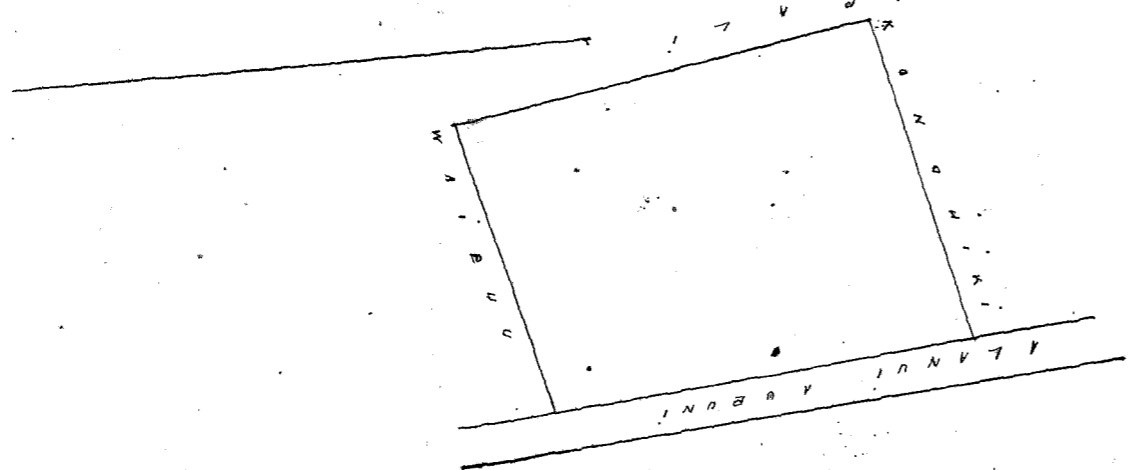
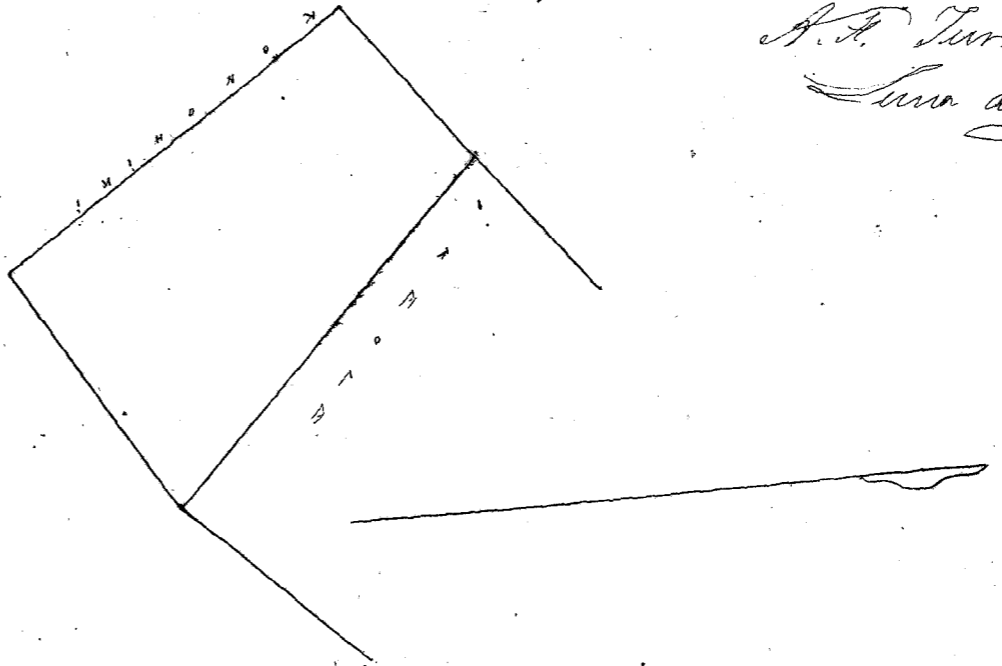

Umu Pau Loa \$6.00

Honolulu October 21. 1857
W. L. Lee
J. Kekaulahas
Loane
G. M. Robertson
J. H. Smith

Kolu 6957 Kamihia Ma Punaluu Koolauloa Oahu.

Ahana 1. 12 Loi Choomaka ana ma ke kahi Akau, a e holo ana, He 62 Komohana 370 fauku e fili ana i ke komohiki, He 25 Heikina 90 fauku e fili ana i ke Kaitiiaana, Akau 63 1/2 Heikina 360 fauku e fili ana i ke Kauhaha, Akau 20 Komohana 100 fauku e fili ana i ke Kaula, i ke kahi maa 370 Eka

Ahana 2. Pahale. Choomaka ana ma ke kahi Akau a e holo ana, He 48 Heikina 160 fauku e fili ana i ke pa fuua, He 42 Komohana 160 fauku e fili ana i ke komohiki, Akau 48 He 360 fauku e fili ana i ke komohiki, Akau 42 Heikina 160 fauku e fili ana i ke komohiki

i ke kahi mua 1/4 Eka

A. F. Turner
Luna ana ana

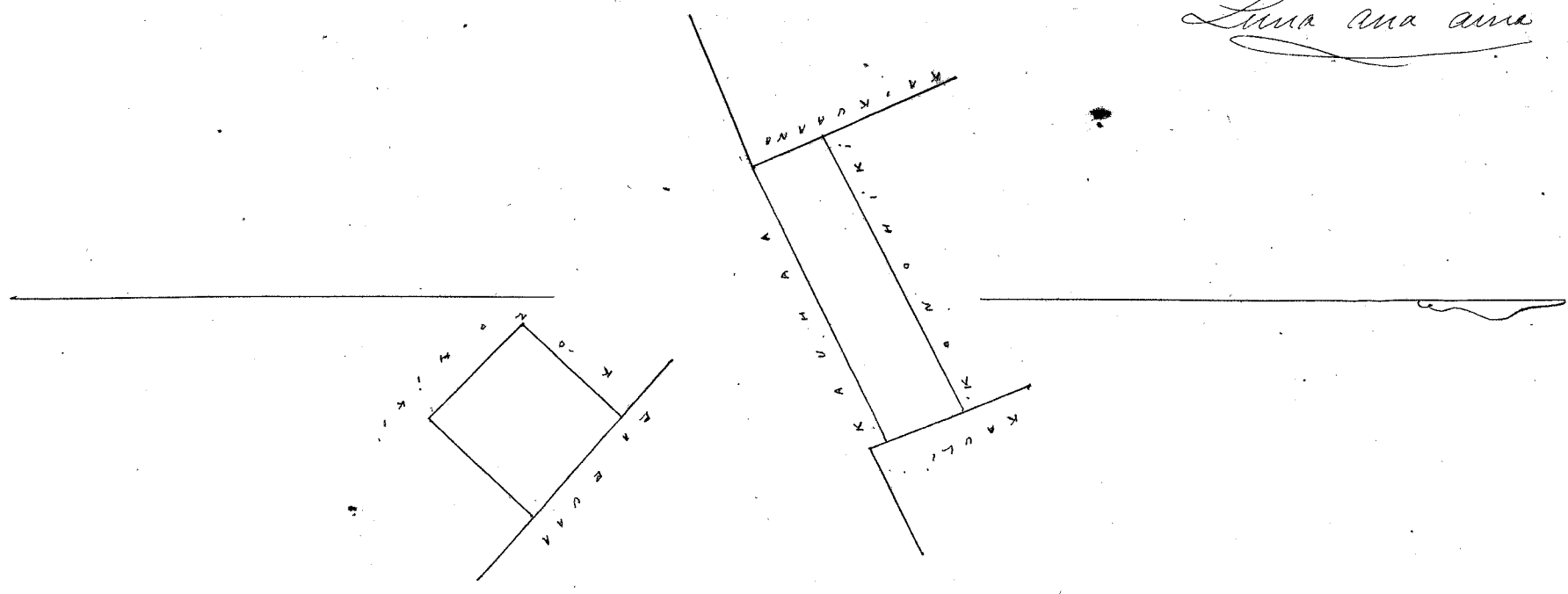

Uku Pau Loa \$4.00

W. L. Lee
J. Kekaulahao
Loverali
G. M. Robertson
J. H. Smith

Honolulu October 21, 1857

Keolu 3734. Kaula

Ma Punaluu Koolaua Oahu

6 Loi one Pahala ma Punaluu Koolaua Oahu.

Chomaka ana ma ke kahi Ahan. a e holo He 57 Komohana 126 fauku e pili ana i ke Kauli. He 27
Kikina 21 fauku e pili ana i ke Kauli. He 50 Komohana 190 fauku e pili ana i ke Kauli. Ahan 37 Komohana
150 fauku e pili ana i ke Kauli. He 51 Komohana 191 fauku e pili ana i ke Kauli. He 45 Kikina 480
fauku e pili ana i ke Kalakoa. Ahan 44 Kikina 460 fauku e pili ana i ke Komohiki. Ahan 3 1/2 Komohan
280 fauku e pili ana i ke Moaliko. i ke kahi mua 1/4 Eka

Augt 30 1857

A. F. Turner
Luna ana ana

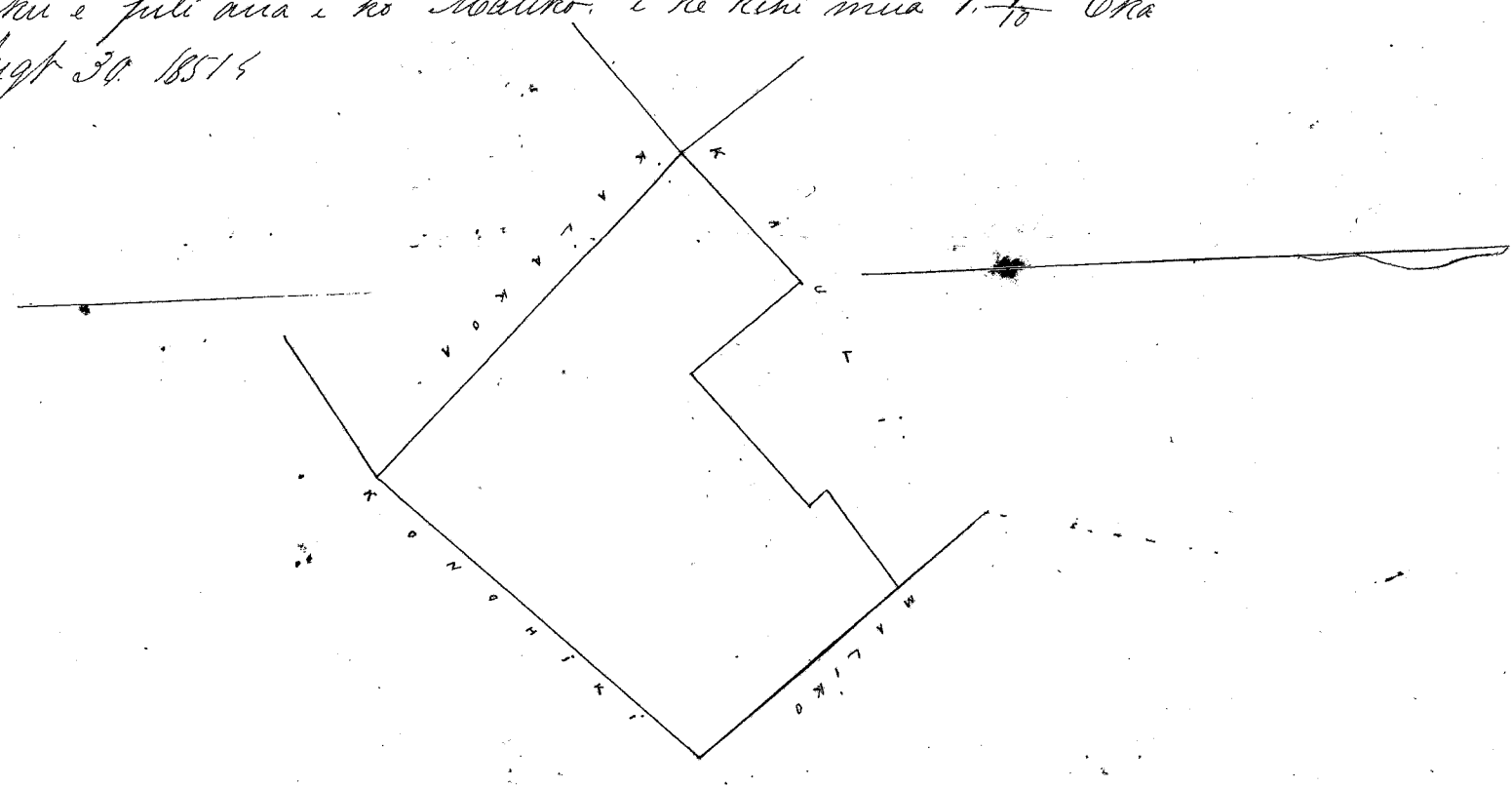

Uku Pau Loa \$5.00

W. L. Lee
J. Kekaulahao
Loverali
G. M. Robertson
J. H. Smith

Honolulu October 21, 1857

Keolu 4430. Kaula

or Kaula Ma Punaluu Koolaua Oahu

15 Loi one Pahala ma Punaluu Koolaua Oahu.

Chomaka ana ma ke kahi Lema a e holo ana. Ahan 23 Komohana 565 fauku e pili
i ke Moaliko. Ahan 63 Kikina 112 fauku e pili ana i ke ke Komohiki. He 20 Kikina 340 fauku e pili ana i ke
Kuheloa. Ahan 63 Kikina 100 fauku e pili ana i ke Kuheloa. Ahan 20 Komohana 340 fauku e pili ana i ke
Kuheloa. Ahan 63 Kikina 440 fauku e pili ana i ke ke Komohiki. He 18 1/2 Kikina 575 fauku e pili ana i ke
Komohiki. He 58 Komohana 610 fauku e pili ana i ke ke Komohiki. 3. 0% Eka

Augt 30 1857

A. F. Turner
Luna ana ana

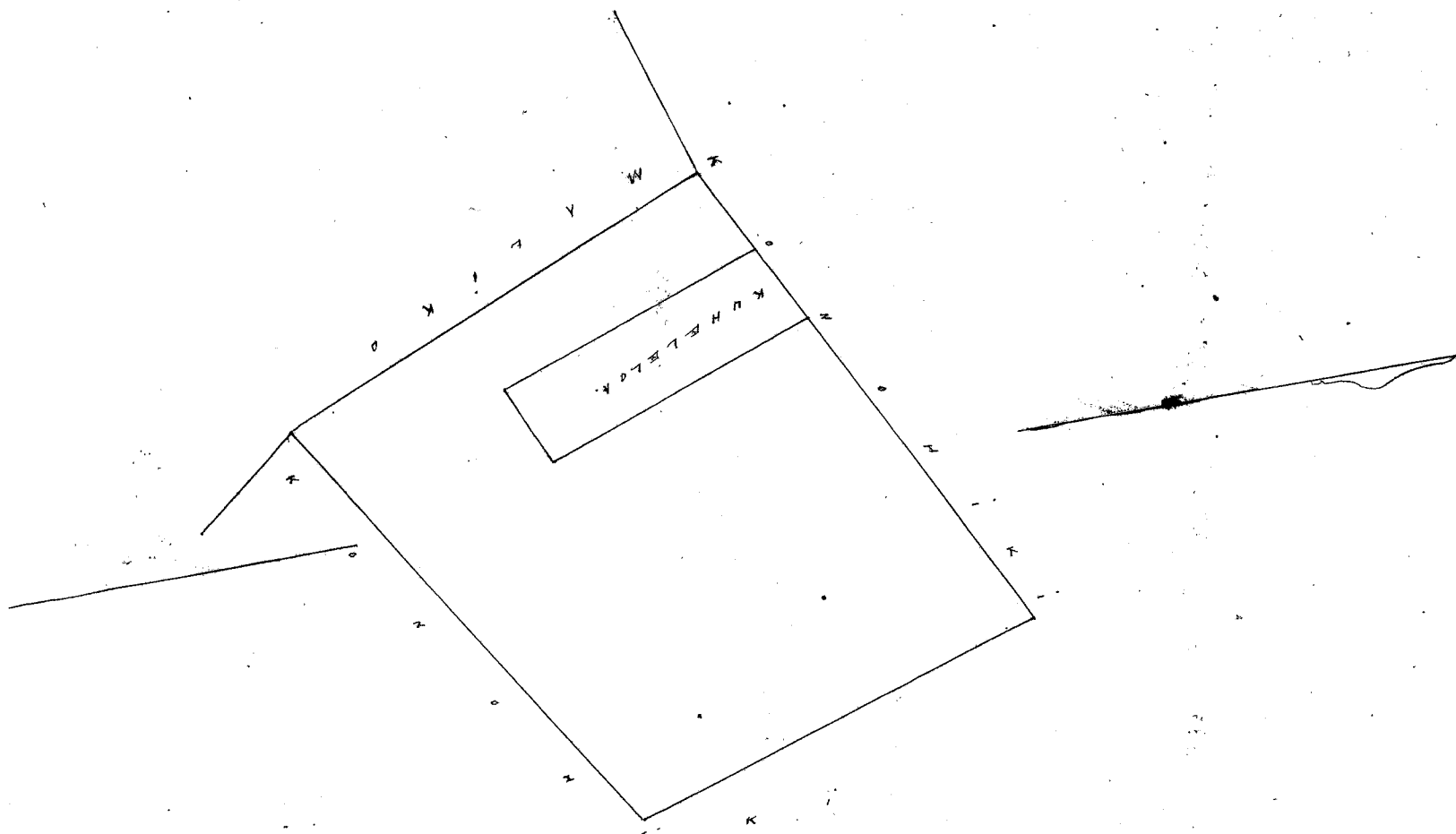

Uku Pau Loo \$6.00

W. L. Lee
J. Kekaulaha
G. M. Robertson

Honolulu October 21. 1874

J. H. Smith

Kelu 6962 Kupaau Ma Punaluu Koolaua Oahu

Loi a me Pahale ma Punaluu Koolaua Oahu.

Chromaka ana ma ke kahi Kama a e holo Akau 7³ Hikiina 258 fauku e fili ana i ke Kupaamii. Akau 7² Komoana 246 fauku e fili ana i ke Kooluu. Akau 17 Komoana 225 fauku e fili ana i ke Kooluu. Akau 4³ Komoana 113 fauku e fili ana i ke Komoana. He 44 Komoana 85 fauku e fili ana i ke Komoana. He 46 Hikiina 100 fauku e fili ana i ke Komoana. He 34 Komoana 310 fauku e fili ana i ke Kupaamii. He 17 Hikiina 252 fauku e fili ana i ke Komoana i ke kahi mua i ke Eka.

A. F. Turner
Luna ana ana

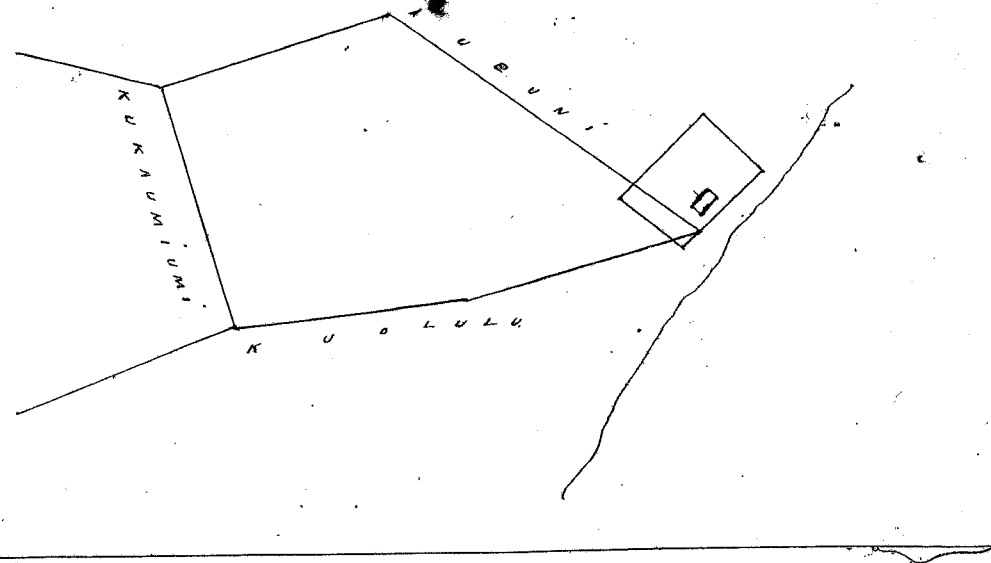

Uku Pau Loo \$5.00

W. L. Lee
G. M. Robertson
J. Kekaulaha
Louredi

Honolulu October 21. 1874

J. H. Smith

Kelu 6081 Koo Ma Punaluu Koolaua Oahu

Ahana 1. 10 Loi ma Punaluu Koolaua Oahu.

Chromaka ana ma ke kahi Akau a e holo ana He 71 Komoana 120 fauku e fili ana i ke Komoana. He 115 fauku e fili ana i ke Komoana. He 68 Hikiina 255 fauku e fili ana i ke Kooluu. Akau 20 Hikiina 100 fauku e fili ana i ke Komoana. alaila e fili ana i ke Kupaamii i ke kahi mua i ke Eka

Ahana 2. 15 Loi a me Pahale. Chromaka ana ma ke kahi Komoana. Kama. a e holo ana. Akau 20 Hikiina 390 fauku e fili ana i ke Komoana. He 82 Hikiina 510 fauku e fili ana i ke Komoana. He 2 Hikiina 280 fauku e fili ana i ke Komoana. alaila e fili ana i ke Kupaamii i ke kahi mua i ke Eka.

A. F. Turner
Luna ana ana

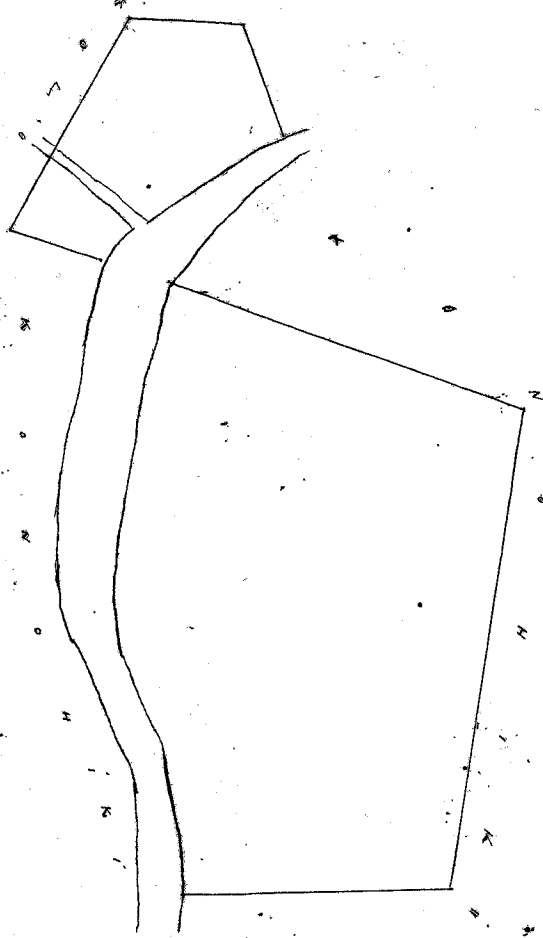

Uku Pau Loa \$5.00

W. L. Lee
 G. M. Robertson
 J. Kekaulaha
 I. H. Smith
 L. J. Turner

Honolulu October 21. 1851

Helu 4435 Kēpōhōhōku Ma Punaluu Kōlāuaa Pānu

Ahana 1. 17 Loi Wātr. ana Pūnāluu. Kōlāuaa. Pānu.
 Choomaka ana ma ke kipi Kōma a e holo ana. Akau 50 Kōmohana. 650 fauku e fili ana i ke ke Kōmohiki. Akau 39 Kōkōina 610 fauku e fili ana i ke ke Kōmohiki. He 41 Kōkōina 830 fauku e fili ana i ke ke Kōmohiki. ma ke kahawai. atala e fili ana i ke Kōhāwai. ~~ke kipi~~ ma 3. 87. Eka.
 Ahana 2. Pāhale. Choomaka ana ma ke kipi ~~Ma~~ a e holo ana. He 33 Kōkōina 150 fauku e fili ana i ke Kōhāwai. He 70 Kōmohana 130 fauku e fili ana i ke ke Kōmohiki. Akau 25 Kōmohana 140 fauku. e fili ana i ke ke Kōmohiki. Akau 69 Kōkōina 110 fauku e fili ana i ke ke Kōmohiki. i ke kipi ma 5 Eka
 Augt 30. 1851
 A. J. Turner
 Lina ana ana

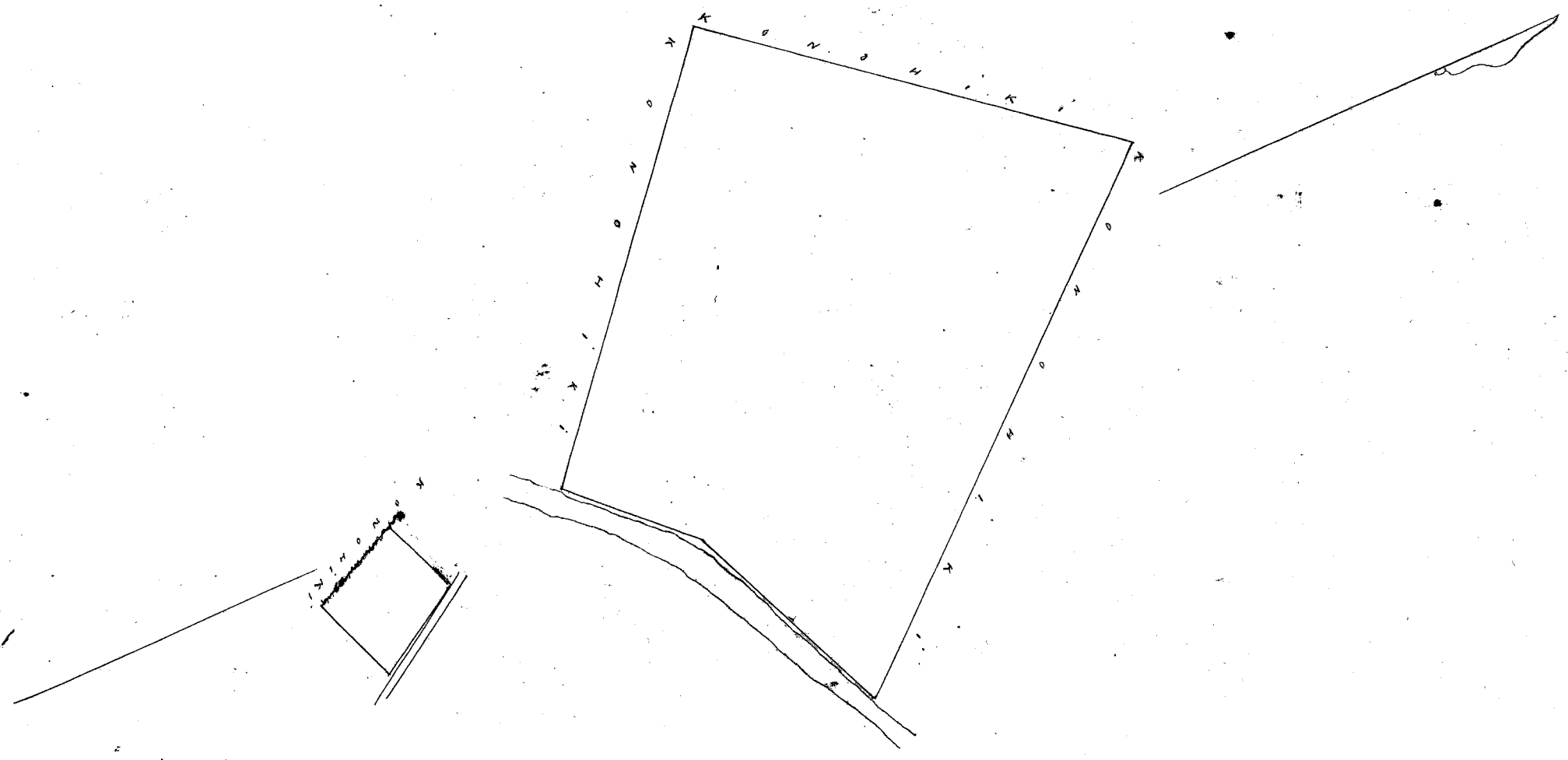

Uku Pau Loa \$6.00

W. L. Lee
 J. Kekaulaha
 I. H. Smith
 L. J. Turner
 G. M. Robertson

Honolulu October 21. 1851

Heleu 5813 Kaha Ma Punaluu Koolauloa Oahu.

Ahana 1. 1 Loi me Pahale ma Waihe. Punaluu Koolauloa Oahu. Chomaka ana ma ke kahi Kama a e holo. Akau 6° Komohana 430 fauku e fili ana i ka Pali; Akau 40° Komohana 185 fauku e fili ana i ka Pali; Akau 70° Komohana 160 fauku e fili ana i ka Pali; Akau 26° Hihina 400 fauku e fili ana i ka Pali; He 85° Hihina 330 fauku e fili ana i ka Kono-hiki, alaia, e fili ana i ke Kahawai; i ke kahi mua. 1 3/4 Eka.

Ahana 2. 7 Loi Chomaka ana ma ke kahi Akau a e holo. He 39° Komohana. 190 fauku e fili ana i ke ke Kono-hiki. He 52° Hihina 320 fauku Hihina. 170 fauku. Akau 3° Komohana. 316 fauku e fili ana i ke ke Kono-hiki. Akau 75° Komohana. 300 fauku e fili ana i ke ke Kono-hiki, alaia, e fili ana i ke Kahawai; i ke kahi mua. 1 1/2 Eka.

A.P. Turner
Luna ana aina

Augt 30 1857

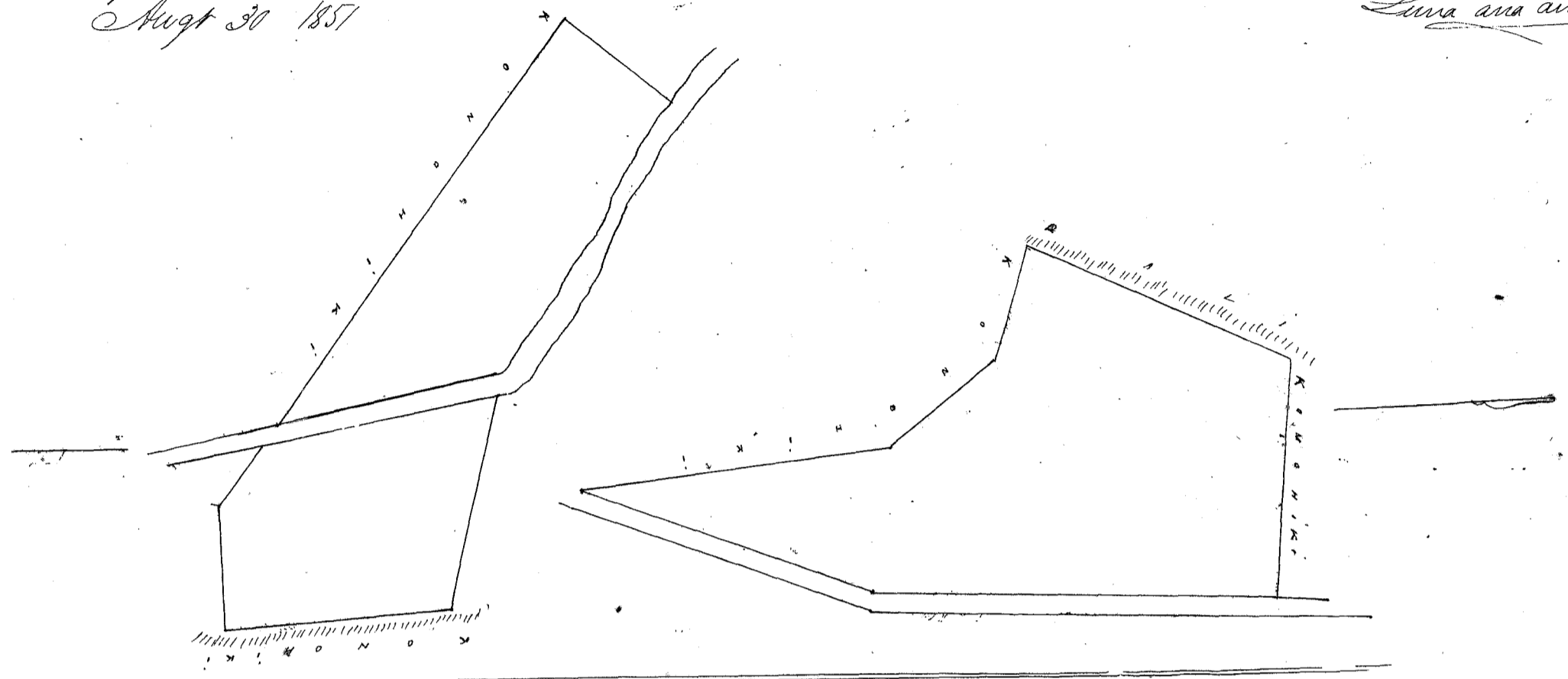

Uku Pau Loo \$6.00

W. L. Lee
G. M. Robertson
J. M. Kaulahao
Loureni
J. H. Smith

Honolulu October 21 1857

Heleu 4365 Honolulu Ma Punaluu Koolauloa Oahu.

Ahana 1. 6 Loi a me Pahale ma Punaluu Koolauloa Oahu. Chomaka ana ma ke kahi Akau a e holo. He 17° Hihina 225 fauku e fili ana i ke Kukeawe; He 7° Hihina 246 fauku e fili ana i ke Kukeawe; He 31° Hihina 500 fauku e fili ana i ke Kukeawe; He 43° Hihina 124 fauku e fili ana i ke Pahakae; Akau 43° Hihina 250 fauku e fili ana i ke Kono-hiki; Akau 37° Komohana 310 fauku e fili ana i ke Kono-hiki; Akau 58° Hihina 219 fauku e fili ana i ke Kono-hiki; Akau 61° Komohana 410 fauku e fili ana i ka fa puua; Akau 49° Komohana 340 fauku e fili ana i ka fa puua. i ke kahi mua. 2 1/2 Eka.

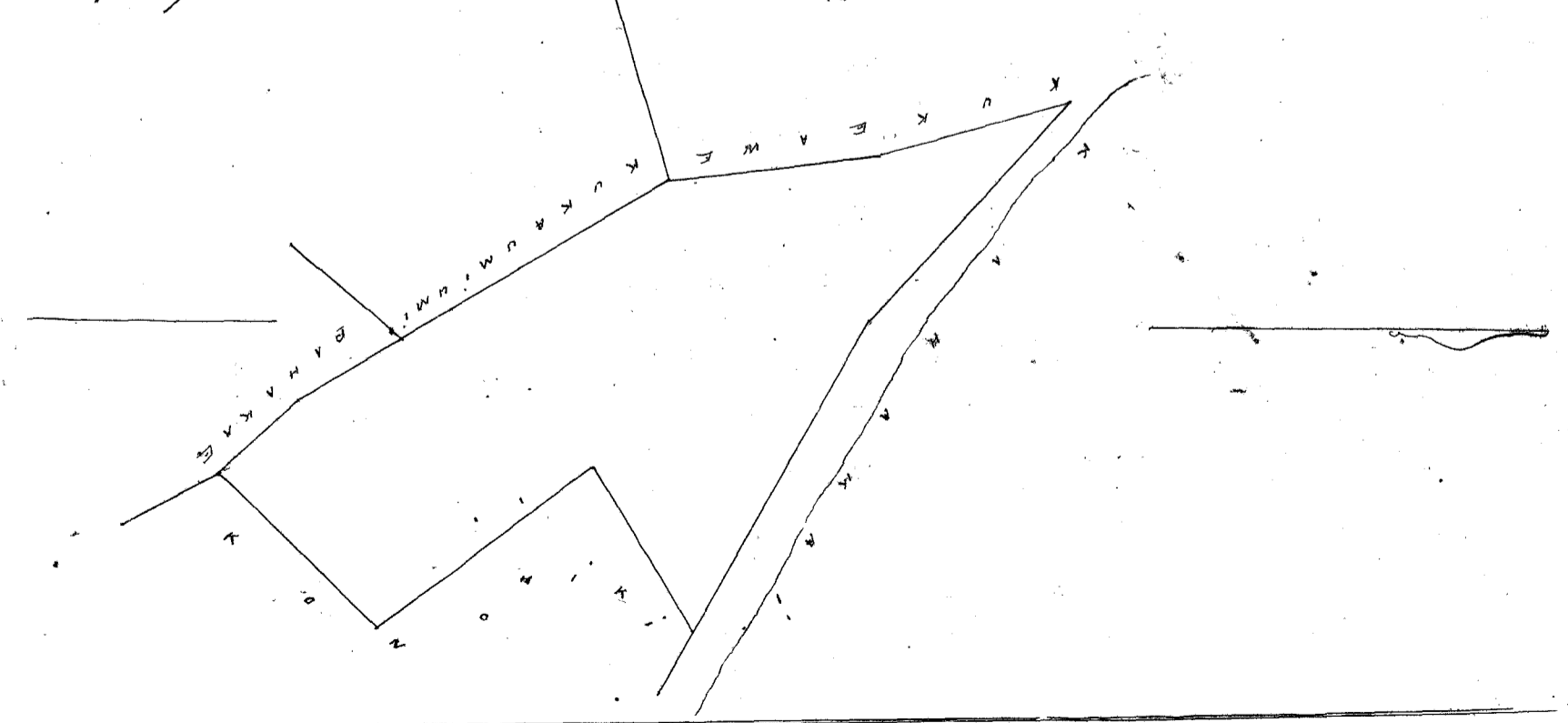

Uku Pau Loo \$5.00

W. L. Lee
J. M. Kaulahao
Loureni
J. M. Robertson
J. H. Smith

Honolulu October 21 1857

Ahana 1. 5 Loi ma Punahiu Koolaula Oahu.

Chomaka ana ana ke kahi Akau, a e holo. He 31 1/2 Hikiina 363 fauku e pili ana i ke Koolaula. He 40 Komohana 110 fauku e pili ana i ke Pahakae. Akau 37 Komohana 191 fauku e pili ana i ke Komohana. He 22 Komohana 52 fauku e pili ana i ke Komohiki. Akau 74 Komohana 330 fauku e pili ana i ke Komohiki. Akau 13 1/2 Hikiina 250 fauku e pili ana i ke Komohiki. Akau 73 Hikiina 258 fauku e pili ana i ke Kukeawe, i ke kahi mua 1/4 Eka.

Ahana 2. Pahale. Chomaka ana ana ke kahi Akau, a e holo ana. He 59 Hikiina 160 fauku, He 31 Komohana 160 fauku, i pumia i ke ke Komohiki aia Akau 59 Komohana 160 fauku, Akau 31 Hikiina 160 fauku i ke kahi mua 1/4 Eka.

A. F. Turner
Luna ana aia

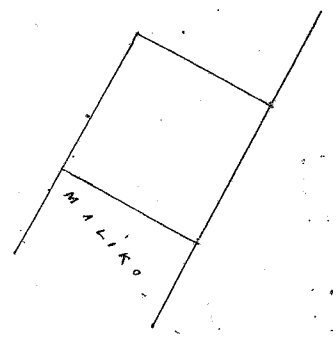
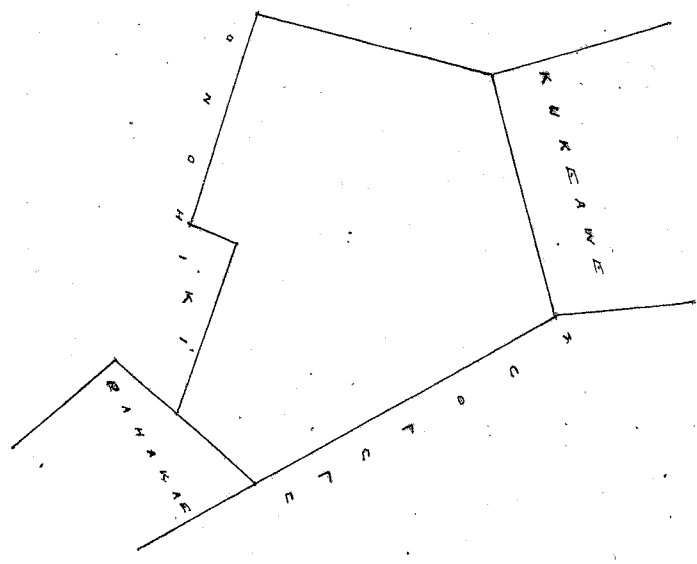

Uku Pau Loa \$5.00

W. L. Lee
J. M. Kaulahao
Louise Li
G. M. Robertson
H. Smith

Honolulu October 21. 1851

Loi 8 Kula. Chomaka ana ana ke kahi Kema a e holo ana. Akau 31 1/2 Komohana 600 fauku e pili ana i ke Kaaipuaa. Akau 16 Hikiina 700 fauku e pili ana i ke pali. Akau 5 1/2 Hikiina 850 fauku e pili ana i ke pali ana ke Kahawai alala, e pili ana i ke Kahawai, a hiki i kahi i hoomakai 8 Eka.

Lani 10 June 1851

A. F. Turner
Luna ana aia

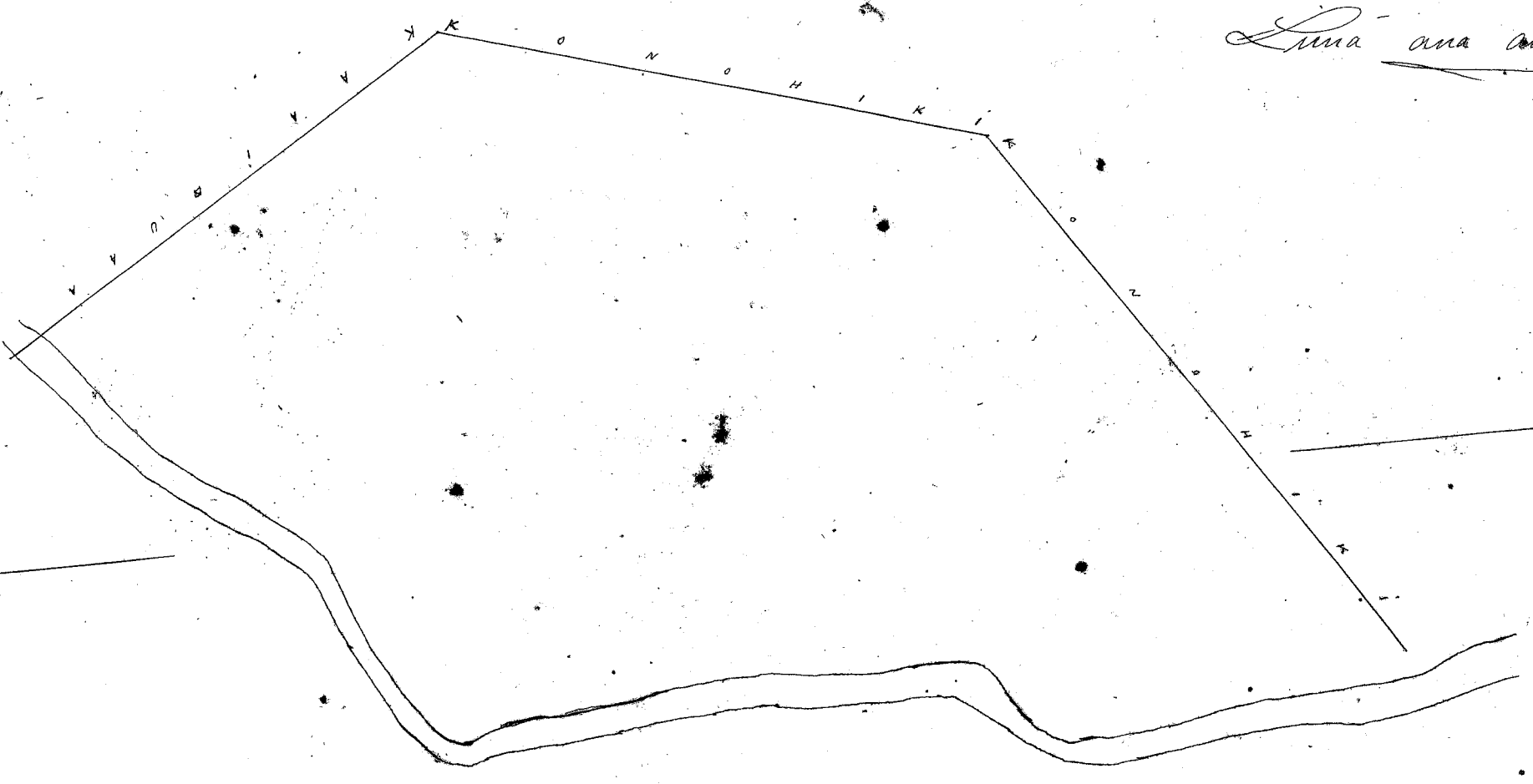

Uku Pau Loa \$7.00

W. L. Lee
J. M. Kaulahao
Louise Li
G. M. Robertson
H. Smith

Honolulu October 21. 1851

Kele 7520 Kuaana. Ma. Kaluaahuawa. Kaneohe Koolau-poko Oahu.

He ili ana i Kaluaahuawa Kaneohe Koolau-poko Oahu.
 Ohomaha ana ana ke kipi Maau a e hola ana. Heina 59 Kmohana 900 fauku e fili ana i ke Kahawai,
 Heina 32 Hikiina 780 fauku e fili ana i ke Aupuni. Heina 57 Kmohana 940 fauku e fili ana i ke Kalaelua.
 Heina 74 Kmohana 871 fauku e fili ana i ke Piikau. Heina 43 1/2 Kmohana 1490 fauku e fili ana i ke
 Kanoheoi. Heina 47 Kmohana 792 fauku e fili ana i ke Kanoheoi. Heina 47 Hikiina 450 fauku e fili
 ana i ke B. W. Parker. Maau 42 Hikiina 12.00 fauku e fili ana i ke Kahalekahuila. Maau 37 Hikiina 1018 fauk
 e fili ana i ke Kahalekahuila. Heina 47 Hikiina 374 fauku e fili ana i ke Kahalekahuila. Heina 86 Hikiina
 819 fauku e fili ana i ke Halemuiku. Heina 18 Hikiina 895 fauku e fili ana i ke Halemuiku. Heina 32
 Hikiina 400 fauku e fili ana i ke Halemuiku, alaila e fili ana i ke Kahawai. Maau 18 Hikiina 500 fauku
 e fili ana i "Waiapi". Maau 36 Kmohana 311 fauku e fili ana B. W. Parker. Maau 64 Hikiina 150 fauku
 e fili ana i ke B. W. Parker. Maau 34 Kmohana 240 fauku e fili ana i ke B. W. Parker. Maau 50 Kmohana
 230 fauku e fili ana i ke B. W. Parker. Maau 67 1/2 Kmohana 210 fauku e fili ana i ke B. W. Parker.
 Maau 54 Hikiina 200 fauku e fili ana i ke B. W. Parker. Maau 18 Kmohana 350 fauku e fili ana i ke
 Popuni. Maau 22 1/2 Kmohana 470 fauku e fili ana i ke Popuni. Maau 31 1/2 Kmohana 160 fauku
 e fili ana i ke Popuni. ma ke kahawai, i ke kipi mua. 47 Eka. A. F. Turner
 Lusa ana ana

October 30 1857

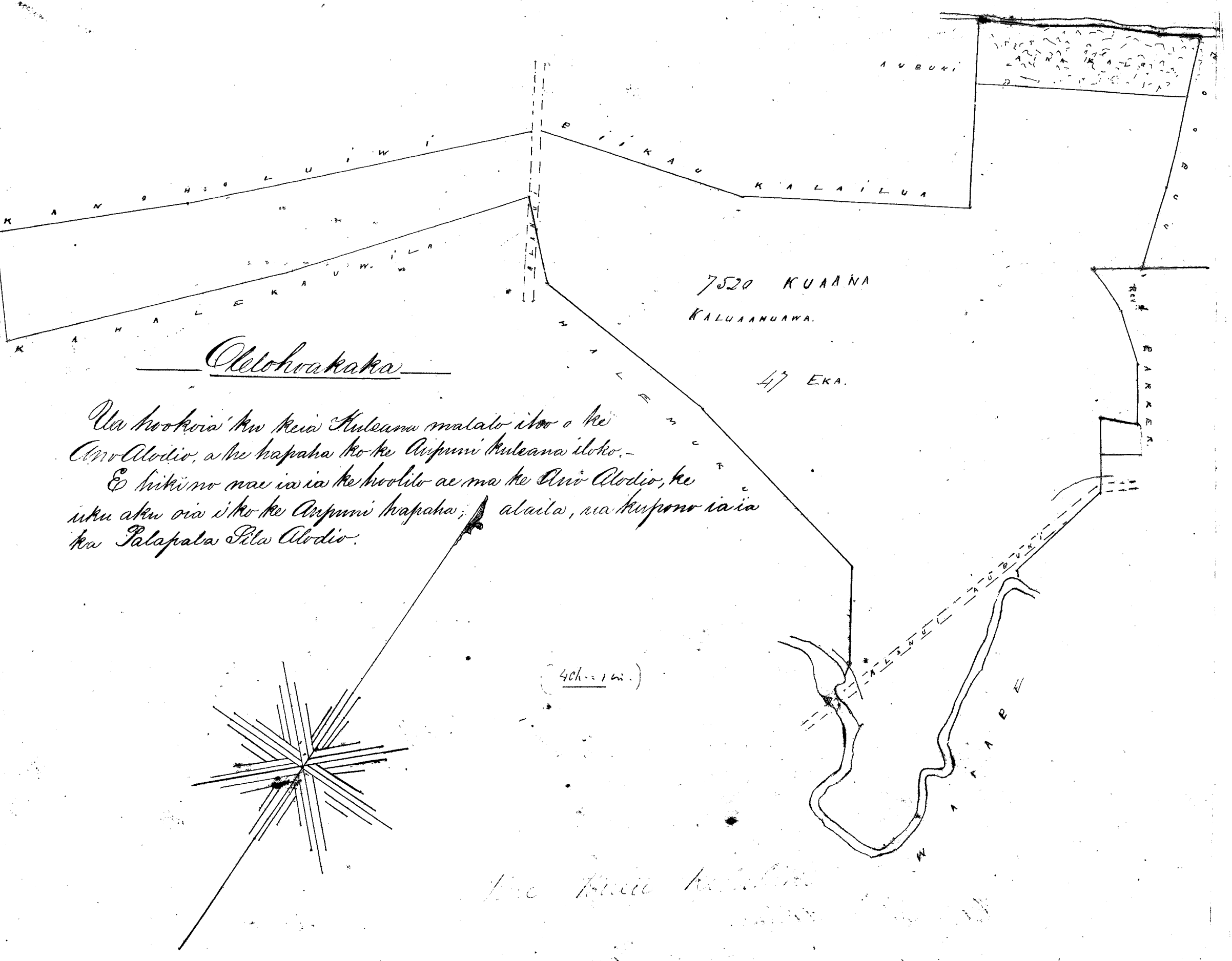

Ololoakaka

Ua hookoia i ke kipi Maau maalo iho o ke
 Ololoakaka, a ke hapaha ke ke Aupuni Maaloana iloko.
 E hiki mo nae ia ia ke hoolilo ae ma ke Ololoakaka, ke
 iku aku oia i ke ke Aupuni hapaha; alaila, na hookoia ia ia
 ke Palapala Pilo Alodio.

Wai Pau La \$35.00

W. L. Lee
 J. M. Smith
 J. M. Robinson

Honolulu Novemaba 27 1857

Apana 1. 2 Lo'i ma Kaneohe Koolaupoko Oahu.

Chomaka ana ma ke kahi Akau a e holo ana. He 57 Komohana 262 paunku Hauka. He 57 Komohana 165 paunku Kahawai. He 57 Komohana 136 paunku Pahiowale, Akau 64 Heikina 200 paunku Pahiowale, Akau 12 Heikina 252 paunku Wm. Karbottle, Akau 43 Komohana 34 paunku Wm. Karbottle, i ke kahi mua 6 Eka.

Apana 2. 9 Lo'i Chomaka ana ma ke kahi Akau a e holo ana He 58 Komohana 270 paunku Kahawai

He 38 Heikina 153 paunku Kouea. Akau 69 Heikina 74 paunku Komohiki. He 32 Heikina 123 paunku Komohiki. Akau 64 Heikina 130 paunku Kouea. He 25 Heikina 95 paunku Kouea. Akau 76 Heikina 344 paunku Komohiki. Akau 33 1/2 Komohana 335 paunku Komohiki. He 64 Komohana 263 paunku Komohiki. Akau 27 Komohana 157 paunku Komohiki i ke kahi mua 1 1/2 Eka.

Apana 3. Pahale a me Kula ma Punaluu Kaneohe Koolaupoko Oahu.

Chomaka ana ma ke kahi Akau a e holo ana. He 71 Heikina 570 paunku e pili ana i ko Kahale. He 5 Komohana 235 paunku e pili ana i "Kaikalua" aia. Akau 85 Komohana 500 paunku e pili ana i ke Kahawai. Akau 45 Komohana 100 paunku e pili ana i ko Kouluhulu. Akau 15 Komohana 103 paunku e pili ana i ko Kouluhulu. Akau 68 Komohana 134 paunku e pili ana i ko Kouluhulu. Akau 16 1/2 Komohana 104 paunku e pili ana i ko Kouluhulu, a hiki i kahi i komakahi 1 3/4 Eka.

A. J. Turner
Luna ana am

60
150
175
385

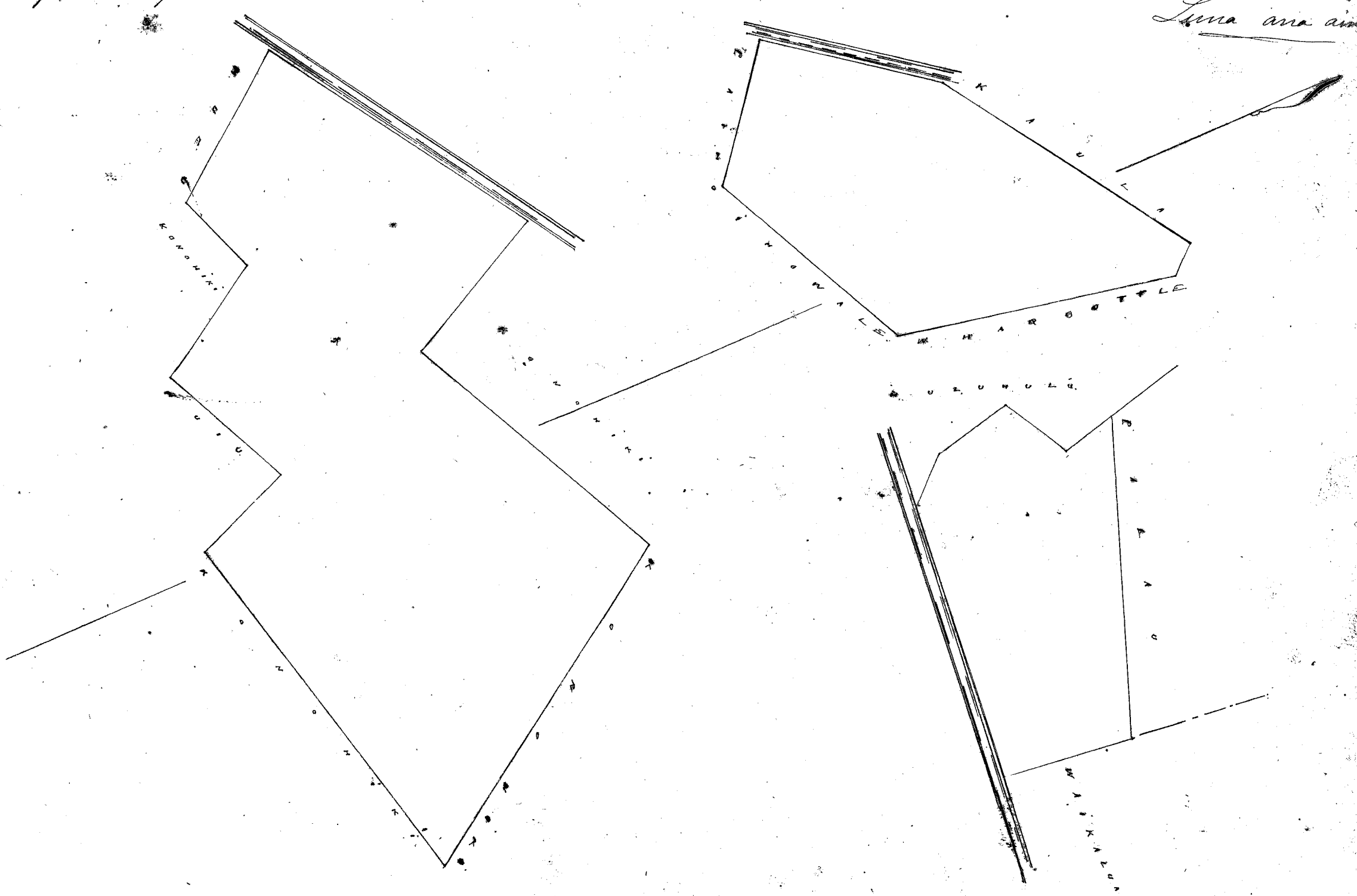

Uku Pau Pau 17.00

W. L. Lee
Lounahi

J. H. Smith

G. M. Robertson

Honolulu Dekemaba 2, 1851

Apana 1. 2 Lo'i ma Kaneohe Koolaupoko Oahu.

Chomaka ana ma ke kahi Komohana Akau a e holo ana. He 10 Heikina 220 paunku e pili ana i ke Komohiki. Akau 83 Heikina 256 paunku e pili ana i ko Kopiki. Akau 10 Komohana 308 paunku e pili ana i ke Komohiki. He 88 Komohana 255 paunku e pili ana i ke Auala. a hiki mua 1/2 Eka.

Apana 2. 1 Lo'i Chomaka ana ma ke kahi Akau a e holo ana. He 40 Heikina 226

paunku e pili ana i ko Koumalama. He 47 Komohana 100 paunku e pili ana i ko Koumalama

Akau 42 Komohana. 224 paunku e fili ana i ke Komohiki. Akau 44 Heikina 108 paunku e fili ana i ke Komohiki. a hiki maia $\frac{1}{4}$ Eka.

Apana 3. Pahale Choomaka ana ma ke kahi Akau a e holo ana. He 74 Komohana 167 paunku e fili ana i ke Moahaka. He 10 Heikina 165 paunku e fili ana i ke Kawana. Akau 75 Heikina 170 paunku e fili ana i ke Kawana. Akau 12 Komohana 172 paunku e fili ana i ke Alanui Alupuni. a hiki maia $\frac{1}{4}$ Eka.

A. J. Turner
Luna ana ana

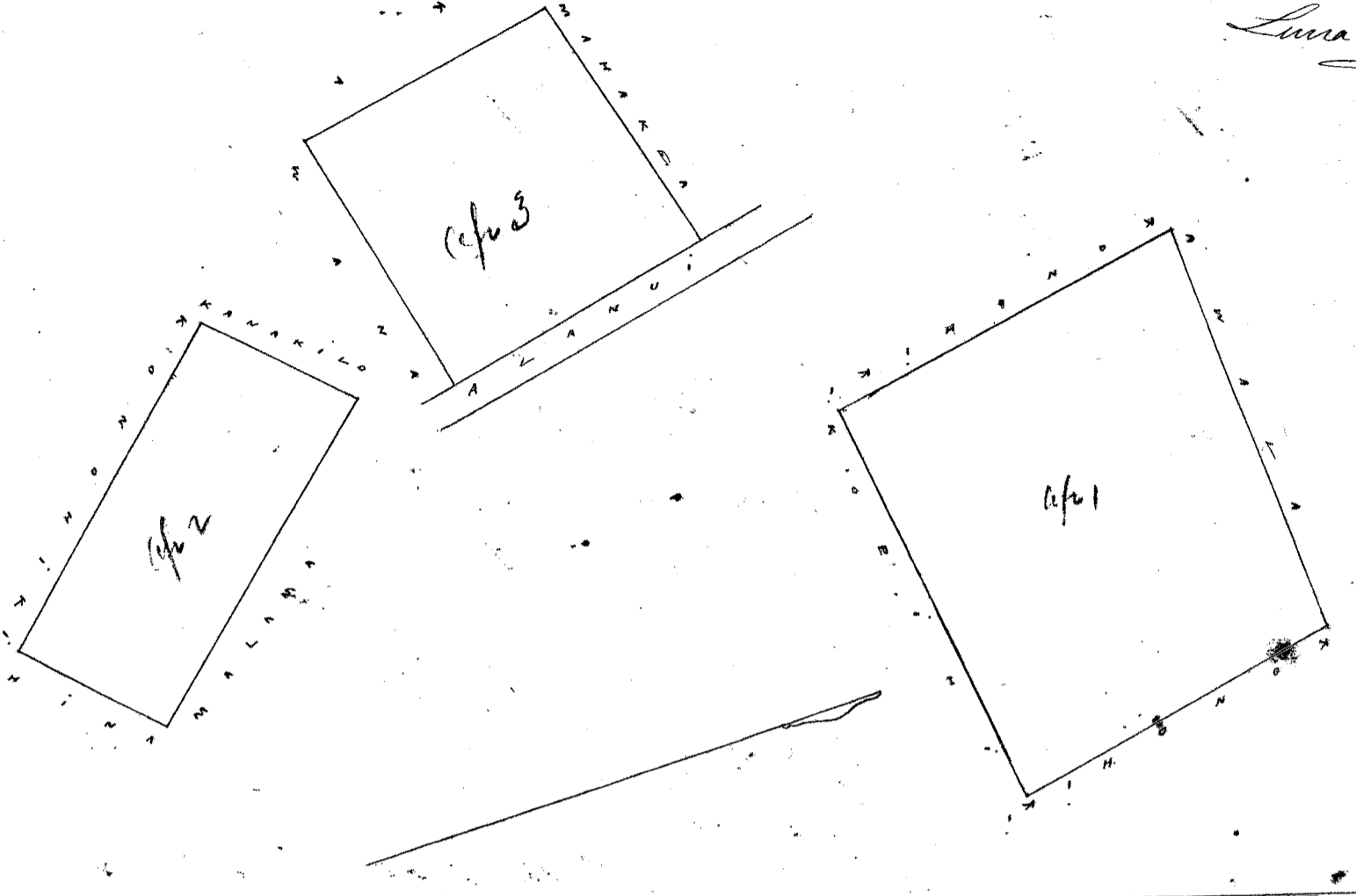

Uku Pau Loa \$6.00

W. L. Lee
S. H. Kaulahao

J. H. Smith
G. M. Robertson

Honolulu Dekemaba 2 1851

Kulu 2628. Palle Ana Kamehe Koolaupoko Oahu.

Apana 1. 5 Lo ma Waikaloa Kamehe Koolaupoko Oahu. Choomaka ana ma ke kahi Kamehe a e holo ana. Akau 28 Komohana 390 paunku e fili ana i ke Kamehe. Akau 57 Heikina 64 paunku e fili ana i ke Kamehe. Akau 30 Komohana 285 paunku e fili ana i ke Kamehe. Akau 61 Heikina 110 paunku e fili ana i ke Koolauloa. He 23 Heikina 670 paunku e fili ana i ke Moahoe. He 47 Komohana 94 paunku e fili ana i ke Kamehe. a hiki i kahi i hoomakai $\frac{7}{10}$ Eka.

Apana 2. 3 Lo Choomaka ana ma ke kahi Kamehe. a e holo ana Akau 60 Heikina 132 paunku e fili ana i ke Kaula. Akau 41 Komohana 70 paunku e fili ana i ke Keawe. Akau 28 Heikina 27 paunku e fili ana i ke Keawe. Akau 42 Komohana 100 paunku e fili ana i ke Keawe. Akau 57 Komohana 50 paunku e fili ana i ke Keawe. Akau 42 Komohana 400 paunku e fili ana i ke Keawe. He 45 Komohana 146 paunku e fili ana i ke Keawe. He 43 Heikina 380 paunku e fili ana i ke Oopa. He 39 Heikina 213 paunku e fili ana i ke Oopa. a hiki i kahi i hoomakai $\frac{1}{10}$ Eka.

Apana 3. Loko Choomaka ana ma ke kahi Akau. He 38 Heikina 298 paunku e fili ana i ke Kawana. He 57 Komohana 100 paunku e fili ana i ke Komohiki. Akau 46 Komohana 290 paunku e fili ana i ke Keawe. Akau 50 Heikina 142 paunku e fili ana i ke Loko. a hiki i kahi i hoomakai $\frac{38}{100}$ Eka.

Apana 4. Pahale Choomaka ana ma ke kahi Heikina Kamehe. a e holo ana. He 55 Komohana 100 paunku e fili ana i ke Komohiki. Akau 44 Komohana 150 paunku e fili ana i ke Moahaka. He 6 Komohana 210 paunku e fili ana i ke Moahaka. Akau 26 Komohana 86 paunku e fili ana i ke Komohiki. Akau 62 Heikina 335 paunku e fili ana i ke Komohiki. He 72 Heikina 112 paunku e fili ana i ke Moahaka. He 34 Komohana 116 paunku e fili ana i ke Komohiki. He 53 Heikina 94 paunku e fili ana i ke Komohiki. a hiki i kahi i hoomakai $\frac{8}{10}$ Eka.

A. J. Turner
Luna ana ana

July 16. 1851

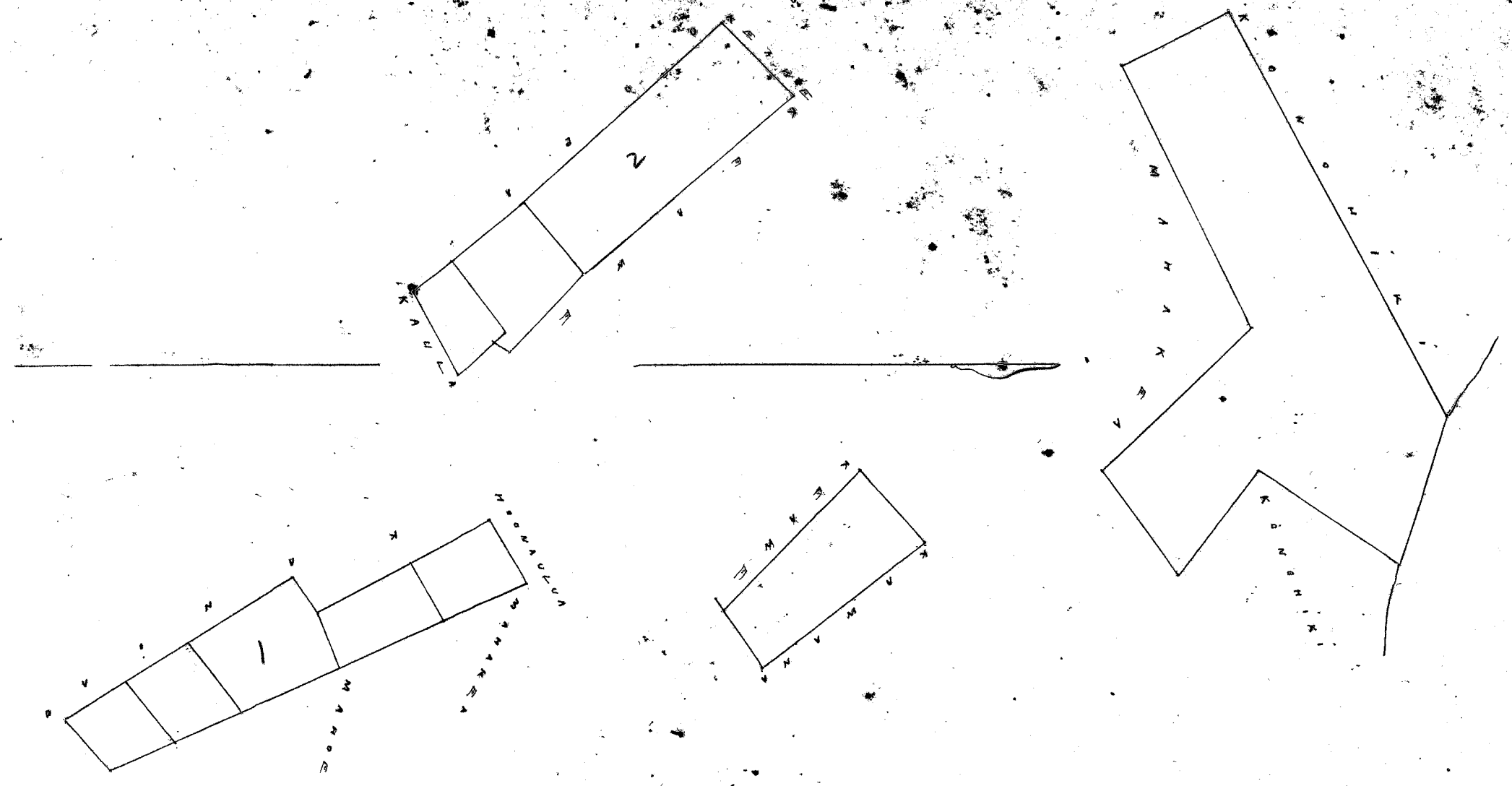

Uku Pau Loa \$8.00

W. L. Lee

A. Hekaulahao

Loaudi

G. M. Robertson

J. H. Smith

Honolulu Dekemaba 2. 1857

Keolu 11065 Papanaiiki

Ma Hanohu Koolaupoko Oahu

Apana 1. 5 Loi ma Hanohu. Koolaupoko. Oahu.

Chomata ana ma ke kahi Akau, a e holo ana. Akau 64 Hōkima 100 paunani e fili ana i ke Kāwāna. Akau 16 Hōmohana 569 paunani e fili ana i ke Kāne. Kōma 65 Hōmohana 162 paunani e fili ana i ke Kānāmanu. Kōma 13 Hōkima 114 paunani e fili ana i ke Kānāmanu. Akau 74 Hōkima 87 paunani e fili ana i ke Kāwāna. Kōma 13 Hōkima 445 paunani e fili ana i ke Kāwāna a hiki i kahi i hōmāka'i 60 Eka.

Apana 2. 1 Loi

Chomata ana ma ke kahi Akau a e holo. Kōma 37 Hōkima 85 paunani e fili ana i ke Alanui. Kōe 56 Hōmohana 163 paunani e fili ana i ke Paie. Akau 28 Hōmohana 108 paunani e fili ana i ke Kōnōhiki. alaila e fili ana i ke Kāhawai. a hiki i kahi i hōmāka'i. 9.136 Eka.

July 11 1857

A. H. Turner
Lana ana ana

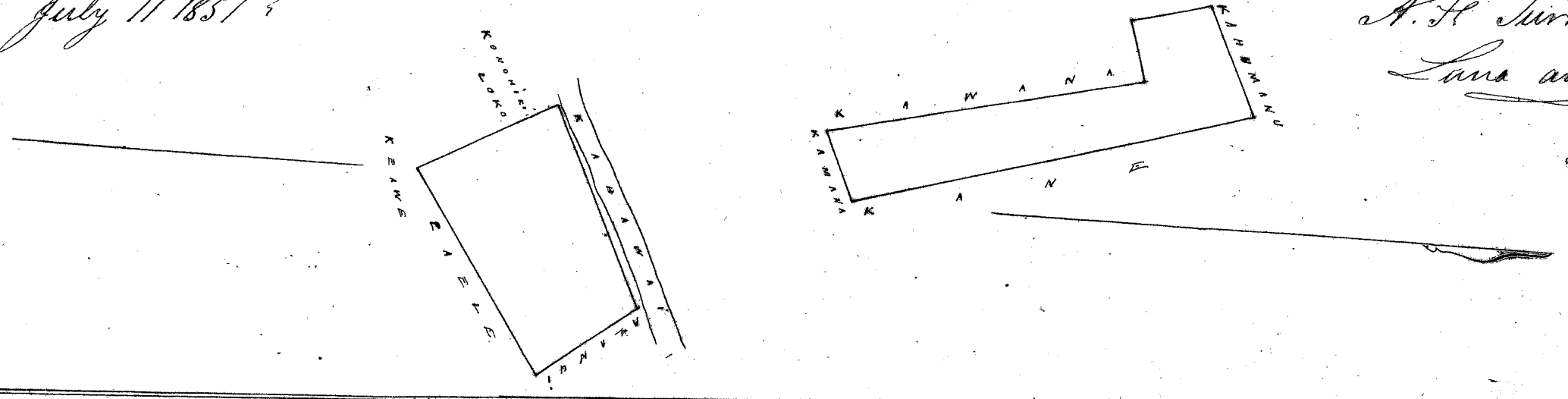

Uku Pau Loa \$5.00

W. L. Lee

A. Hekaulahao

J. H. Smith

Loaudi

G. M. Robertson

Honolulu Dekemaba 2. 1857

Keolu 1967 Kāhāna

Ma Hanohu Koolaupoko Oahu

Apana 1. Loi 3 Pahale ma Hanohu Koolaupoko. Oahu.

Chomata ana ma ke kahi Akau, a e holo ana. Kōe 65 Hōmohana 509 paunani e fili ana i ke Kāla. Kōe 2 Hōkima 110 paunani e fili ana i ke Kāla. Kōe 89 Hōmohana 25 paunani e fili ana i ke Kāla. Kōe 2 Hōkima 122 paunani e fili ana i ke Kāla. Akau 85 Hōkima 80 paunani e fili ana i ke Kāla. Kōe 153 Hōkima 104 paunani e fili ana i ke Kāla. Akau 653 Hōkima 721 paunani e fili ana i ke Kāhāna o Kālele. Akau 45 Kō 387 paunani e fili ana i ke Alanui Aupuni. a hiki i kahi i hōmāka'i 2.700 Eka.

Augt 28. 1857

A. F. Turner
Luna ana aina

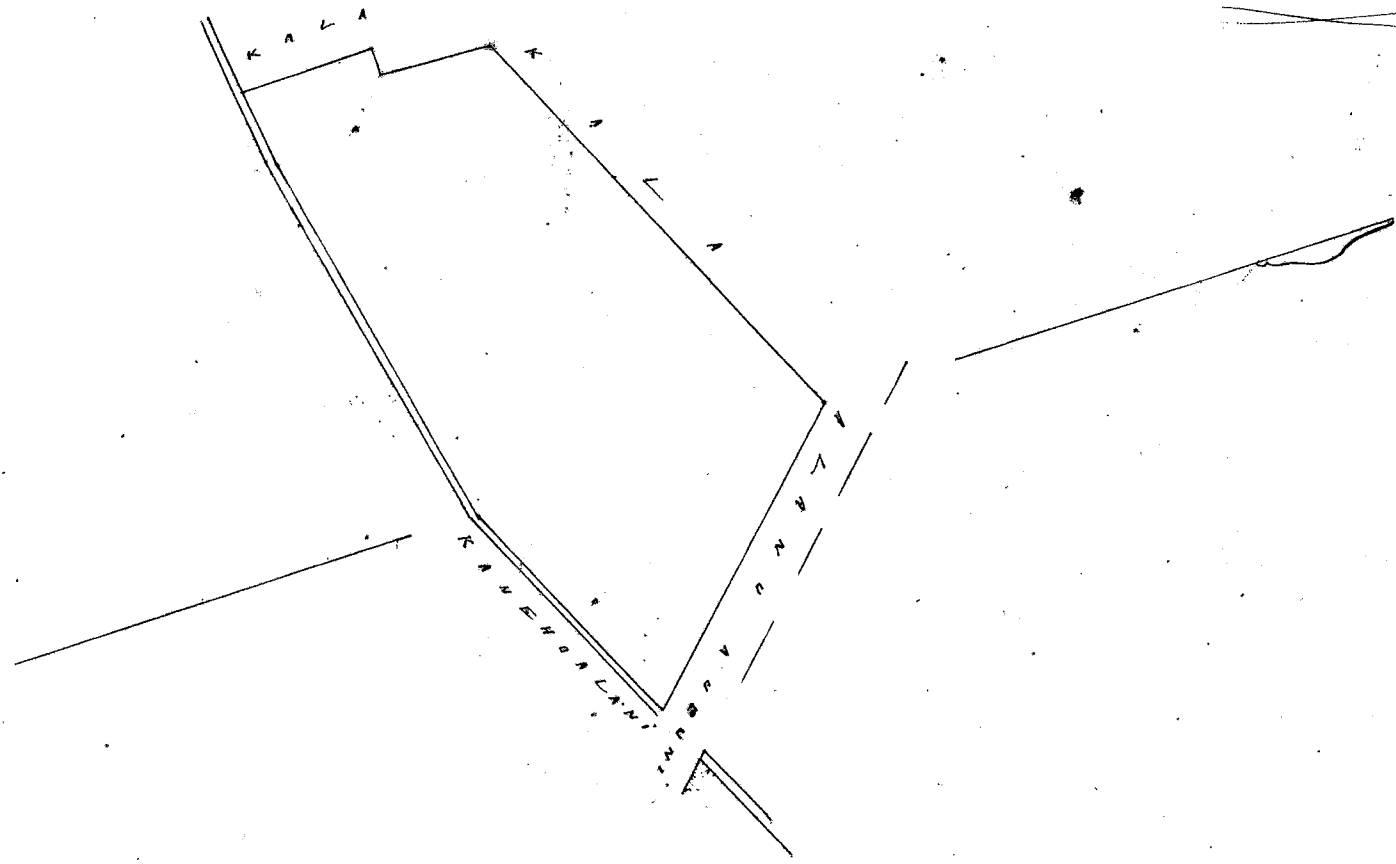

Uhu Pau Loa \$ 8.00

W. L. Lee

J. K. Kaulahao

Loumedi

G. M. Robertson

J. H. Smith

Honolulu Dekemaba 2 1857

Kelu 9639 Kaniiau Ma Kanihu Koolaupoko Oahu.

Ahana 1. Pahale ma Kanihu. Koolaupoko Oahu.

Chomaka ana ma ke kahi Akau a e holo. He 55 Heikina 240 fanku e pili ana i ke Kanihu. He 55 Komohana 370 fanku e pili ana i ke Kanihu. Akau 46 Komohana 130 fanku e pili ana i ke Kanihu. Akau 38 Komohana 325 fanku e pili ana i ke Kanihu. i ke kahi mua to Eka.

Ahana 2. 1 Loi a me auwai.

Chomaka ana ma ke kahi Kanihu a e holo ana. Akau 70 Heikina 240 fanku e pili ana i ke Kanihu. Akau 31 Komohana 200 fanku e pili ana i ke Kanihu. He 70 Komohana 225 fanku e pili ana i ke Kanihu. He 29 Heikina 200 fanku e pili ana i ke Kanihu. i ke kahi mua 46 Eka.

Ahana 3.

Chomaka ana ma ke kahi Akau a e holo ana. He 27 Heikina 190 fanku e pili ana i ke Kanihu. He 71 Komohana 132 fanku e pili ana i ke Kanihu. Akau 22 Komohana 180 fanku e pili ana i ke Kanihu. Akau 66 Heikina 112 fanku e pili ana i ke Kanihu. i ke kahi mua 5 Eka.

Ahana 4. 25 Loi

Chomaka ana ma ke kahi Akau a e holo. He 81 Heikina 70 fanku e pili ana i ke Kanihu. He 12 Komohana 344 fanku e pili ana i ke Kanihu. He 15 Komohana 292 fanku e pili ana i ke Kanihu. He 15 Komohana 223 fanku e pili ana i ke Kanihu. He 50 Komohana 254 fanku e pili ana i ke Kanihu. Akau 70 Komohana 70 fanku e pili ana i ke Kanihu. Akau 50 Heikina 260 fanku e pili ana i ke Kanihu. Akau 15 Heikina 230 fanku e pili ana i ke Kanihu. Akau 45 Heikina 310 fanku e pili ana i ke Kanihu. Akau 12 Heikina 300 fanku e pili ana i ke Kanihu. i ke kahi mua 9 Eka

Octoba 28. 1857

A. F. Turner
Luna ana aina

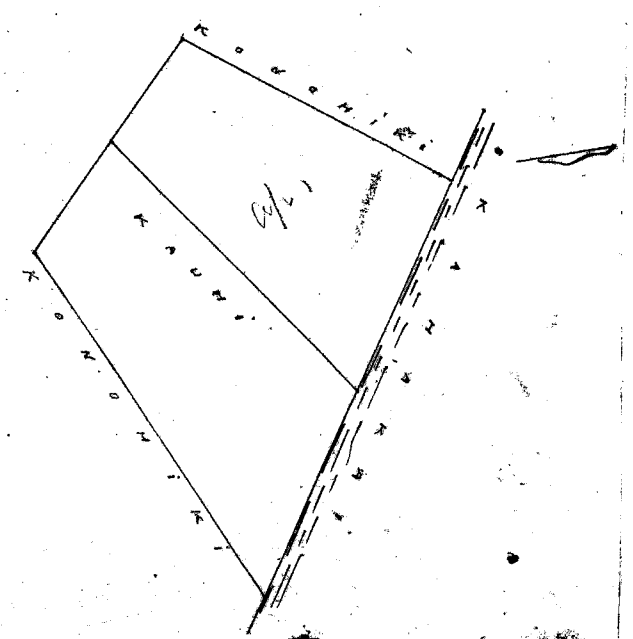
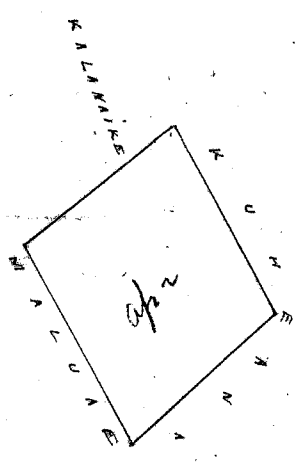
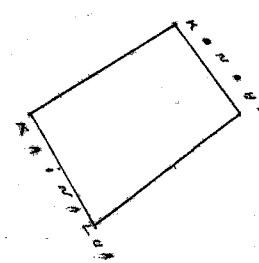
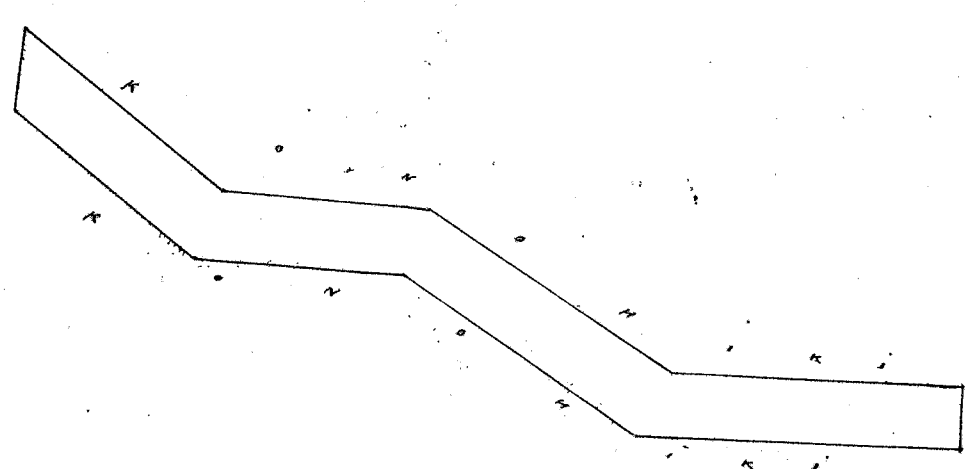

Uku Pau Loo 16.00
W. L. Lee

J. H. Kaulahao
G. M. Robertson
J. H. Smith
Louise

Honolulu Dekemaba 2. 1857

Keli 2941. Kikahi Ma Hanohu Koolaupoko Oahu.

Ahana 1. 6 Loi ma Opuapas. Hanohu Koolaupoko Oahu.

Chomaka ana ma ke kahi Akau a e holo ana. He 11' Hikinana 373 paunku e fili ana i ke Palao Akau 79' Hikinana 450 paunku e fili ana i ke Lilipuna. Akau 6' Hikinana 170 paunku e fili ana i ke Lilipuna. alaila i fili ana i ke Kahawai, a hiki i kahi i hoomakai 1 7/10 Eka.

Ahana 2. 2 Loi ma Tuasi.

Chomaka ana ma ke kahi Kuma, a e holo ana. Akau 67' Hikinana 120 paunku e fili ana i ke Kawana. Akau 32' Komohana 57.5 paunku e fili ana i ke Kawana. He 57' Komohana 132 paunku e fili ana i ke Auwai. He 35' Hikinana 514 paunku e fili ana i ke Kekaha. a hiki i kahi i hoomakai 66/100 Eka

July 11 1857.

A. F. Turner
Luna ana ana

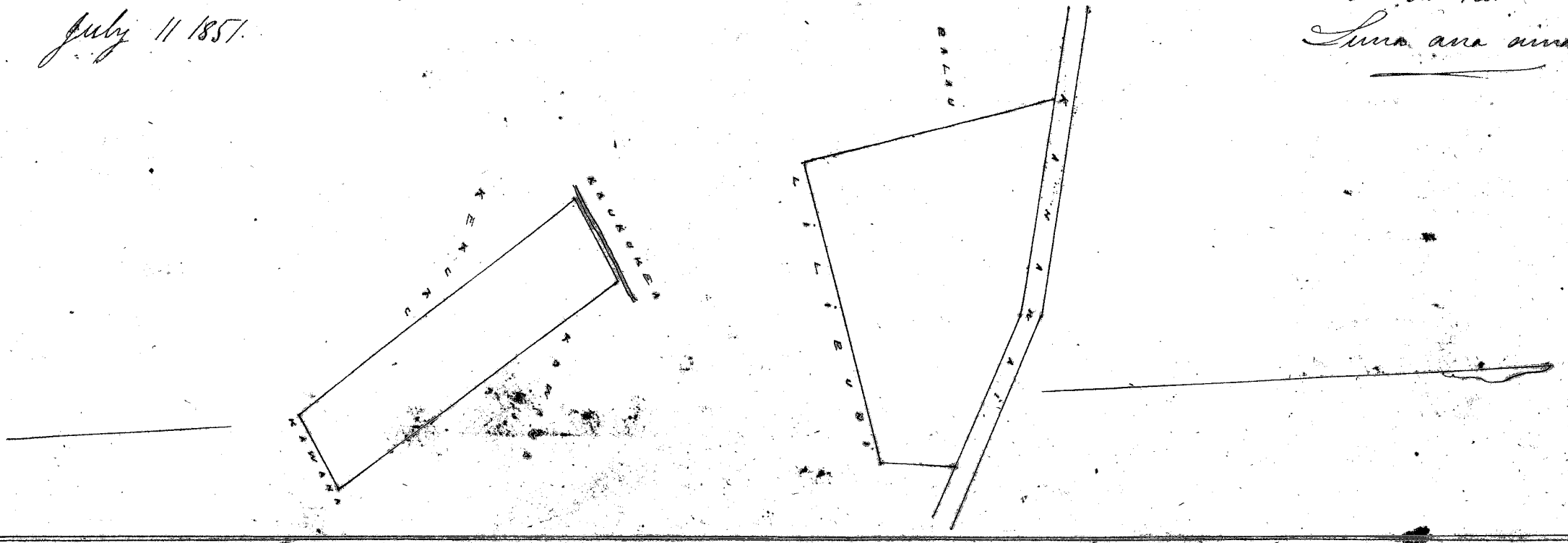

Uku Pau Loo 17.00
W. L. Lee

J. H. Kaulahao
Louise
G. M. Robertson
J. H. Smith

Honolulu Dekemaba 2. 1857

Keli 10202. Ma Hanohu Koolaupoko Oahu.

Ahana 1. Loko ma Hanohu Koolaupoko Oahu.

Chomaka ana ma ke kahi Akau a e holo. He 45' Hikinana 100 paunku e fili ana i ke Auwai. He 46' Hikinana 157 paunku e fili ana i ke Kahawai. Akau 42' Komohana 132 paunku e fili ana i ke Auwai. Akau 57' Hikinana 150 paunku e fili ana i ke Hanohu, a hiki i kahi i hoomakai 0. 18 Eka.

Ahana 2. 1 Loi

Chomaka ana ma ke kahi Akau a e holo. He 28' Hikinana 100 paunku e fili ana i ke Hanohu. He 58' Komohana 66 paunku e fili ana i ke Opu. Akau 33' Komohana 95 paunku e fili ana i ke Hanohu. Akau 56' Hikinana 73 paunku e fili ana i ke Mahele, a hiki i kahi i hoomakai 66/100 Eka.

Ahana 3. 2 Loi

Chomaka ana ma ke kahi Akau, a e holo. He 12' Hikinana 238 paunku e fili ana i ke Hanohu. He 78' Komohana 432 paunku e fili ana i ke Hanohu. Akau 12' Hikinana 245 paunku e fili ana i ke Kawana. Akau 77' Hikinana 333 paunku e fili ana i ke Auwai, a hiki i kahi i hoomakai 0. 857 Eka.

July 11. 1857

A. F. Turner
Luna ana ana



Uku Pau Loo 15.00
W. L. Lee

J. H. Kaulahao
Louise
G. M. Robertson
J. H. Smith

Honolulu Dekemaba 2. 1857

Kēhu 4217 Kūila. Ma Hanohē. Koolāupoko Oahu.

Ahana 1. Pahale a me Kūila ma Hanohē. Koolāupoko Oahu.

Chomakā ana ma ke kīhi Kēma a e holo ana. Aka 57 Hōkima 275 fauku e fili ana i ko ke Kōwhiri. Aka 45 Kōwhiri 450 fauku e fili ana i ko Kāhuna. Aka 37 1/2 Kōwhiri 212 fauku e fili ana i ko ke Kōwhiri. Aka 52 Hōkima 104 fauku e fili ana i ko W. H. Carbotte. Aka 40 Kōwhiri 78 fauku e fili ana i ko W. H. Carbotte. He 68 Kōwhiri 181 fauku e fili ana i ko Kōwhiri. He 35 Hōkima 118 fauku e fili ana i ko Kōwhiri. He 28 Hōkima 178 fauku e fili ana i ko Kōwhiri. He 65 1/2 Kōwhiri 48 fauku e fili ana i ko Kōwhiri. He 32 1/2 Hōkima 489 fauku e fili ana i ko Kōwhiri. a hiki i hōmakāi 1 1/4 Eka.

Ahana 2. 1. Lōi. Chomakā ana ma ke kīhi Kēma a e holo ana. Aka 58 1/2 Hōkima 262 fauku e fili ana i ko Opunui. Aka 17 Kōwhiri 80 fauku e fili ana i ko Kōwhiri. He 56 Kōwhiri 268 fauku e fili ana i ko Alani. He 23 Hōkima 67 fauku e fili ana i ko Auwai. a hiki i keahi i hōmakāi 1/5 Eka.

Ahana 3. Lōi. Chomakā ana ma ke kīhi Kēma a e holo ana. Aka 30 Kōwhiri 147 fauku e fili ana i ko ke Kōwhiri. Aka 30 Hōkima 17 fauku e fili ana i ko Kapuhi. Aka 36 1/2 Kōwhiri 300 fauku e fili ana i ko Kapuhi. Aka 56 Hōkima 181 fauku e fili ana i ko Paaka. He 36 Hōkima 362 fauku e fili ana i ko Pūhōi. He 37 Kōwhiri 50 fauku e fili ana i ko Pūhōi. He 28 Hōkima 73 fauku e fili ana i ko Pūhōi. He 56 Kōwhiri 185 fauku e fili ana i ko Pūhōi. a hiki i keahi i hōmakāi 2/10 Eka.

Ahana 4. Kūila a me Pūhōi ma Kōhala. Ma Waikāhala. Hanohē. Koolāupoko Oahu. Chomakā ana ma ke kīhi Aka Kōwhiri a e holo ana. Hōkima 577 fauku e fili ana i ko W. H. Carbotte. He 680 fauku e fili ana i ko Kōwhiri. Aka 57 Kōwhiri 584 fauku e fili ana i ko Kōwhiri. ālaila e fili ana ma ka o ka wai mui. a hiki i keahi i hōmakāi 2.64 Eka.

July 11. 1857

A. H. Turner
Luna ana aia

1.40
20
90
2.64
5.14

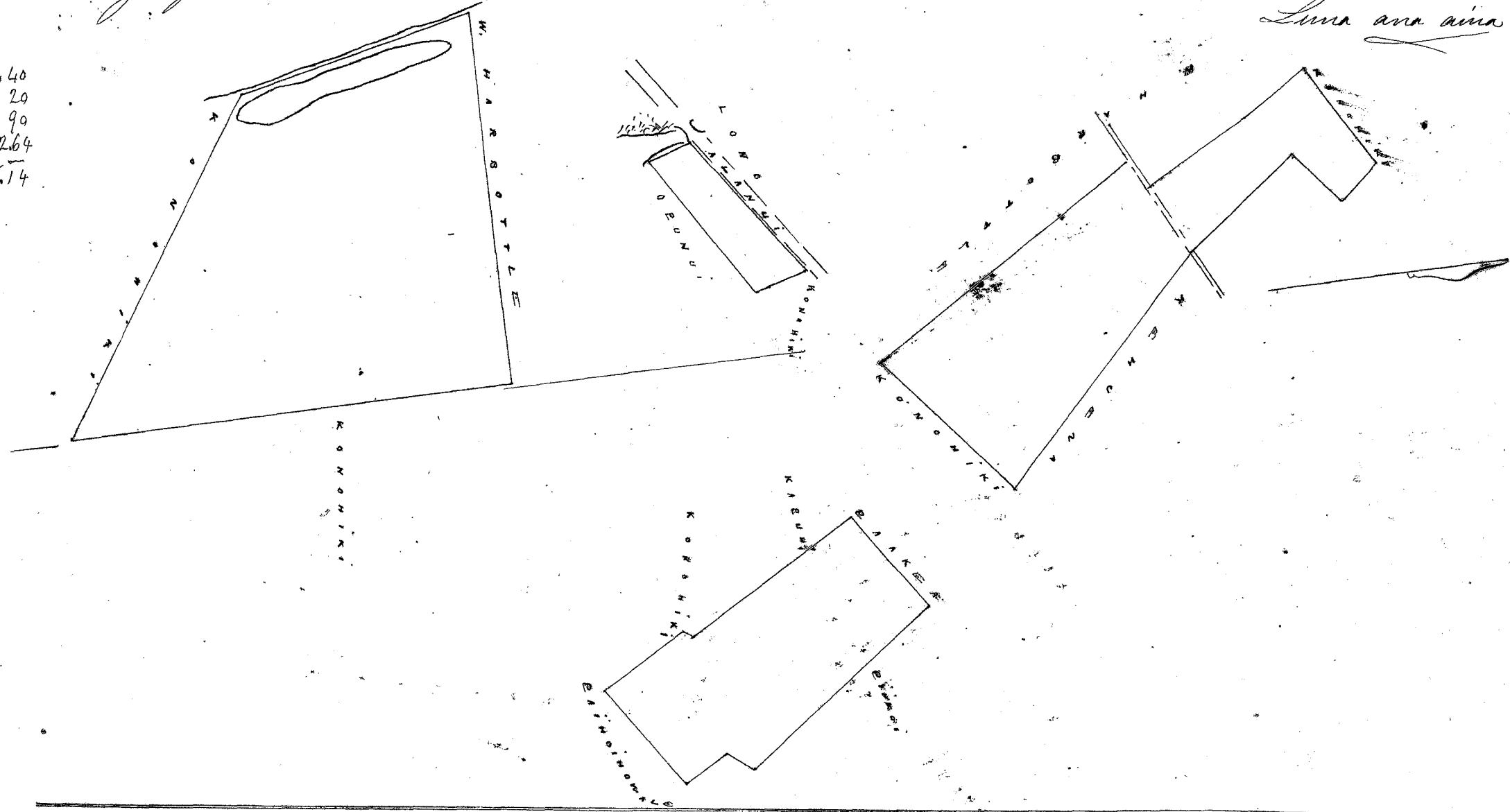

Alan Pau Loa 1857

W. L. Lee
J. St. John
Loani
G. M. Robertson

Honolulu Dekemaba 2. 1857

Kēhu 1963 Kōnehōalani Ma Hanohē. Koolāupoko Oahu.

Ahana 1. 2. Lōi ma Hanohē. Koolāupoko Oahu.

Chomakā ana ma ke kīhi Aka a e holo ana. He 23 Hōkima 50 fauku e fili ana i ko ke Kōwhiri. He 73 1/2 Kōwhiri 189 fauku e fili ana i ko Kūhōi. Aka 29 Kōwhiri 30 fauku e fili ana i ko Kūhōi. Aka 67 Hōkima 190 fauku e fili ana i ko Kūhōi. i ke kīhi mui 3/5 Eka.

Apana 2 10 Loi Choomatea ana ma ke kahi Akau a e holo ana. He 30 Homohana 275 paunku e pili ana i ke ke Homohiki. He 57 Hikiina 235 paunku e pili ana i ke ke Homohiki. Apana 28 Hikiina 153 paunku e pili ana i ke ke Homohiki. He 69 Hikiina 92 paunku e pili ana i ke ke Homohiki. He 1 Hikiina 143 paunku e pili ana i ke ke Homohiki. He 71 Hikiina 280 paunku e pili ana i ke ke Homohiki. Apana 2 Hikiina 275 paunku e pili ana i ke Papuanaia. Apana 88 Homohana 241 paunku e pili ana i ke Parker. Apana 50 Homohana 232 paunku e pili ana i ke Parker i ke kahi mua 1/10 Eka. A. F. Turner Luna ana

Augt 29. 1857

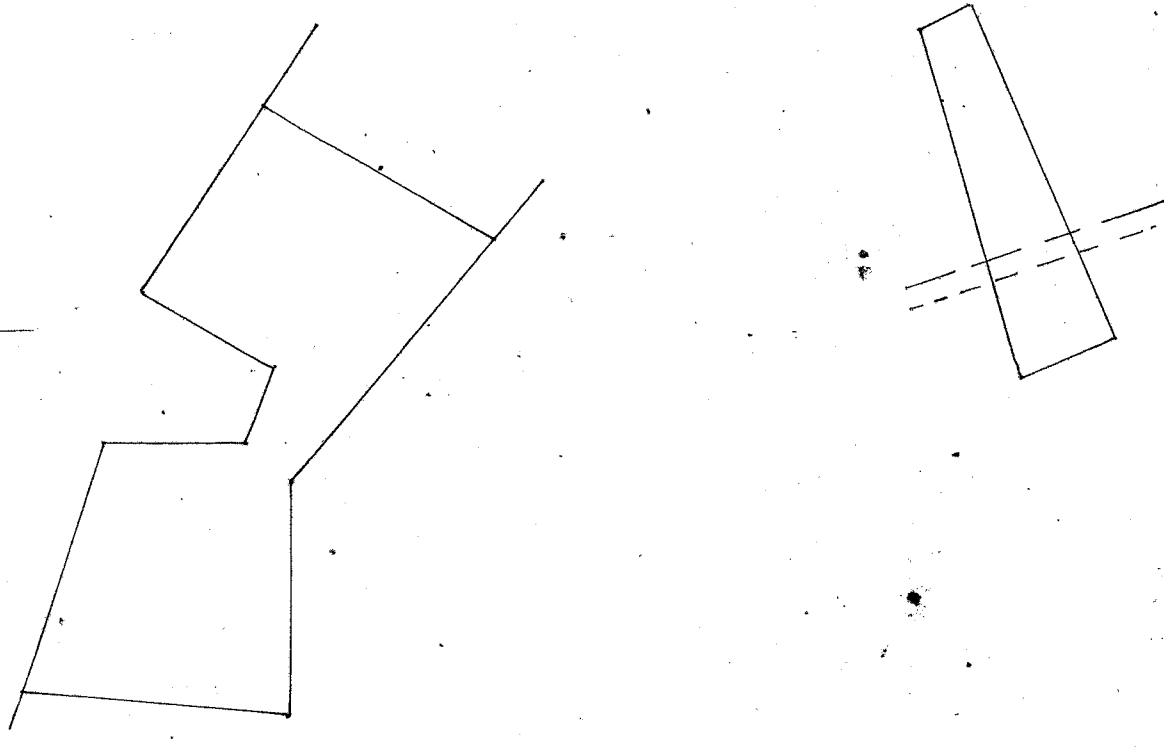

Uku Pau Loa \$45.00

W. L. Lee
 J. M. Kaulahao
 G. M. Robertson J. H. Smith
 L. J. L. L.

Honolulu Dekemaba 2. 1857

Hele 7471 Kamaoahi (Ma Paka Kamaoahi, Koolau-paka Oahu.)

Apana 1. 6 Loi ana Paka Kamaoahi, Koolau-paka Oahu.
 Choomatea ana ma ke kahi Akau a e holo ana. He 6 Hikiina 582 paunku e pili ana i ke Paka Kamaoahi. He 88 Homohana 123 paunku e pili ana i ke Hawana. Apana 16 Homohana 122 paunku e pili ana i ke Neo. Apana 73 Hikiina 40 paunku e pili ana i ke Neo. Apana 17 Homohana 443 paunku e pili ana i ke Neo. He 66 Homohana 35 paunku e pili ana i ke Neo. Apana 16 Homohana 318 paunku e pili ana i ke Neo. Apana 77 Hikiina 220 paunku e pili ana i ke Naha a hiki i kahi i hoomakai 7/10 Eka.

Apana 2. Paka. Choomatea ana ma ke kahi Akau a e holo ana. He 43 Hikiina 170 paunku e pili ana i ke Kamaoahine. He 68 Homohana 150 paunku e pili ana i ke Kamaoahi. Apana 485 Homohana 124 paunku e pili ana i ke Hawana. Apana 50 Hikiina 152 paunku e pili ana i ke Kamaoahi i ke kahi mua 1/4 Eka.

July 18. 1857

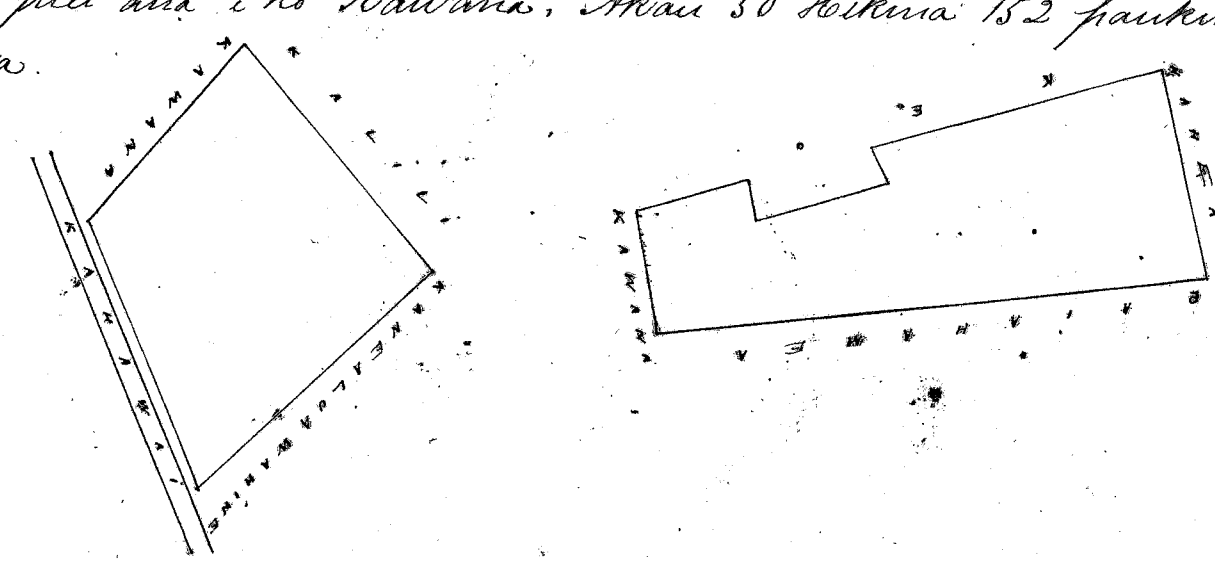

A. F. Turner
 Luna ana

Uku Pau Loa \$6.00

W. L. Lee
 J. M. Kaulahao
 L. J. L. L. J. H. Smith
 G. M. Robertson

Honolulu Dekemaba 2 1857

Hele 2163 Kamaoahi (Ma Kamaoahi, Koolau-paka Oahu.)

Apana 1. 3 Loi ana Kamaoahi, Koolau-paka Oahu.
 Choomatea ana ma ke kahi Akau a e holo ana He 37 Homohana 280 paunku e pili ana i ke Puhiki. He 32 Hikiina 375 paunku e pili ana i ke Homohiki. Apana 56 Hikiina 100 paunku.

e fili ana i ke Konoehiki. Akau 30 Hikinā 130 paūku e fili ana i ke Puhiki. Akau 57 Hikinā 300 paūku e fili ana i ke Puhiki. Akau 56 Komoana 339 paūku e fili ana i ke Konoehiki Kula. i ke kahi mua. 1.009 Eka.

Ahana 2. Pahale. Chomaka ana ma ke kahi Hikinā Akau a e holo He 160 paūku. e fili ana i ke ke Konoehiki. Komoana 160 paūku e fili ana i ke ke Konoehiki. Akau 160 paūku. e fili ana i ke ke Konoehiki. Hikinā 160 paūku e fili ana i ke ke Konoehiki. i ke kahi mua 1/4 Eka

Sept 30 1857.

A. F. Turner
Luna ana ana

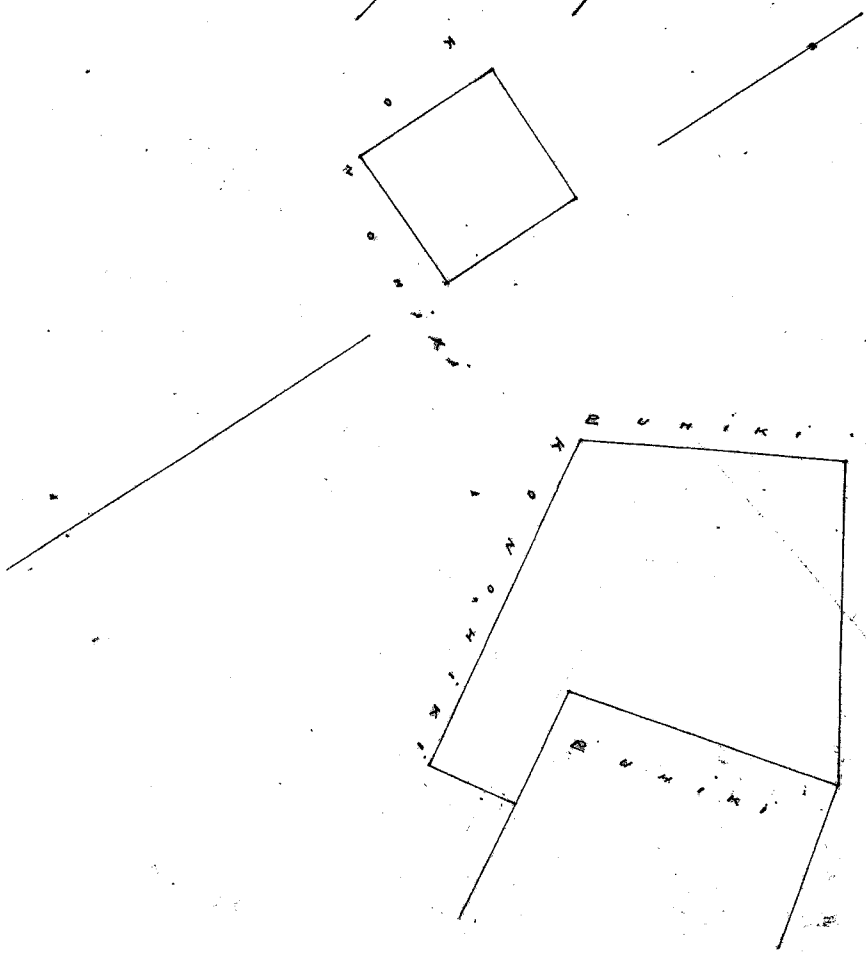

Uku Pau Loa \$6.00

W. Bee
J. H. Smith
J. Kekaula
L. ...
G. M. Robertson

Honolulu Dekemala 2. 1857.

Walu 5541. Kōkopi. Ma Kamahele Heeia Koolaupoke Oahu.

Ahana 1. 5 Loi ma Kamahele Heeia Koolaupoke Oahu.

Chomaka ana ma ke kahi Akau a e holo ana. He 64 Hikinā 320 paūku e fili ana i ke ke Konoehiki. He 17 Komoana 281 paūku e fili ana i ke ke Konoehiki. Akau 47 1/2 Komoana 400 paūku e fili ana i ke ke Konoehiki. Akau 33 Hikinā 160 paūku e fili ana i ke ke Konoehiki. i ke kahi mua 3/4 Eka.

Ahana 2. 3 Loi Chomaka ana ma ke kahi Akau a e holo ana. He 42 Komoana 290 paūku e fili ana i ke ke Konoehiki. He 44 Hikinā 215 paūku e fili ana i ke ke Konoehiki. Akau 48 1/2 Hikinā 322 paūku e fili ana i ke ke Konoehiki. Akau 52 Komoana 245 paūku e fili ana i ke ke Konoehiki. i ke kahi mua. 3/4 Eka.

Ahana 3. Pahale. Chomaka ana ma ke kahi Akau a e holo ana. He 30 Hikinā 167 paūku e fili ana i ke ke Konoehiki. He 55 Komoana 222 paūku e fili ana i ke ke Konoehiki. Akau 33 Komoana 160 paūku e fili ana i ke ke Konoehiki. Akau 53 Hikinā 210 paūku e fili ana i ke ke Konoehiki. i ke kahi mua. 35/100 Eka.

Sept 30 1857.

A. F. Turner
Luna ana ana

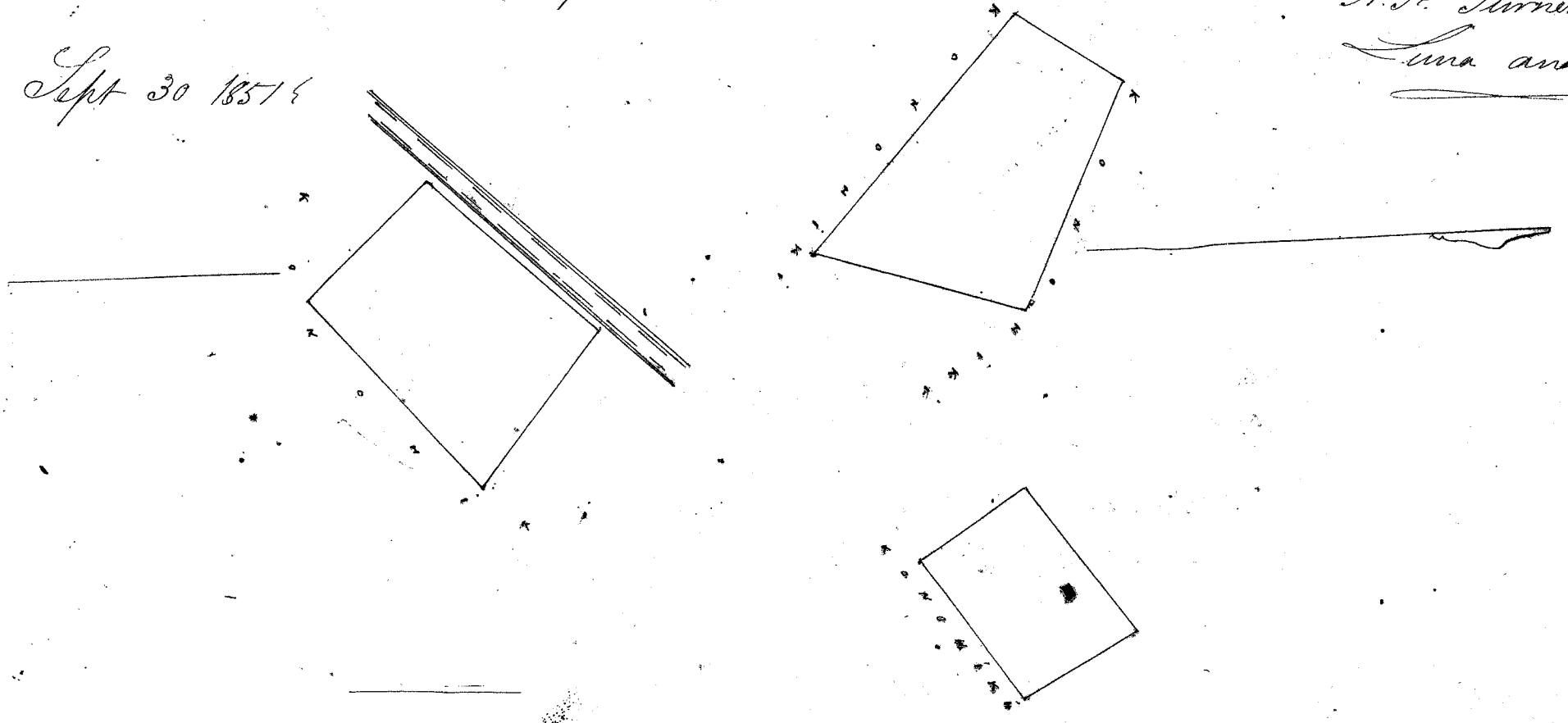

Uku Pau Loa \$7.00
M. Hee

o Hekeaulapao
G. M. Robertson
L. M. L.

Honolulu Dekemaba 2. 1857

Hele 5530. Kaupane 2. Ma Waipao Heeia Koolaupoko Oahu.

Ahana 1. 5 Loi ma Waipao Heeia Koolaupoko. Oahu.

Chromata ana ma ke kahi Kama a e holo. Akau Komohana 303 paauku e pili ana i ke Kaupane. Akau 42¹/₂ Heikina 409 paauku e pili ana i ke Komohiki. He 63 Heikina 520 paauku e pili ana i ke Komohiki. He 85 Komohana 305 paauku e pili ana i ke Kahawai. He 48 Komohana 385 paauku e pili ana i ke Kahawai i ke kahi mua 1.715. Oka.

Ahana 2. Pahale. Chromata ana ma ke kahi Akau a e holo. He 33 Komohana 187 paauku e pili ana i ke ke Komohiki. He 41 Heikina 124 paauku e pili ana i ke Kalehuna. Akau 42 Heikina 200 paauku e pili ana i ke ke Komohiki. Akau 48 Komohana 150 paauku e pili ana i ke Haniau-pio i ke kahi mua 4 Oka.

Ahana 3. Chromata ana ma ke kahi Akau a e holo ana. He 18 Heikina 272 paauku e pili ana i ke ke Komohiki. He 41 Komohana 305 paauku e pili ana i ke ke Komohiki. He 72 Komohana 310 paauku e pili ana i ke ke Komohiki. Akau 29 Komohana 195 paauku e pili ana i ke ke Komohiki. He 75 Komohana 115 paauku e pili ana i ke ke Komohiki. Akau 34 Komohana 60 paauku e pili ana i ke Kahawai. Akau 75 Heikina 120 paauku e pili ana i ke Kupa. Akau 63 Heikina 265 paauku e pili ana i ke Kupa. He 26 Heikina 110 paauku e pili ana i ke ke Komohiki. Akau 66 Heikina 140 paauku e pili ana i ke ke Komohiki. Akau 30 Komohana 190 paauku e pili ana i ke ke Komohiki. Akau 73 Heikina 152 paauku e pili ana i ke Paiea. i ke kahi mua 1.350 Oka.

A. H. Turner
Luna ana aine

1.715
250
1.350
3.315

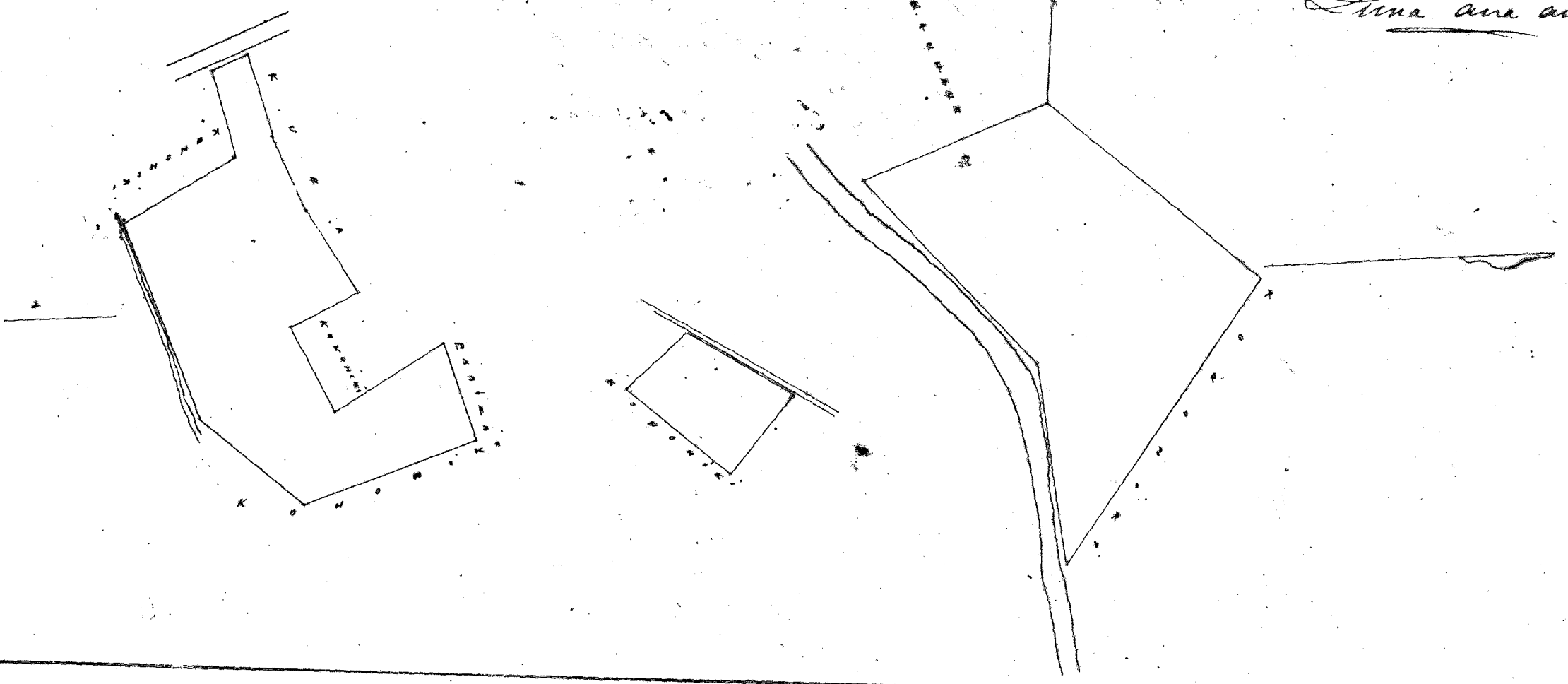

Uku Pau Loa \$7.00
M. Hee

o Hekeaulapao
G. M. Robertson
L. M. L.

Honolulu Dekemaba 2. 1857

Hele 7514. Kupa Ma Waipao Heeia Koolaupoko Oahu.

Ahana 1. 6 Loi ma Waipao Heeia Koolaupoko. Oahu.

Chromata ana ma ke kahi Kama a e holo ana. Akau 75 Heikina 120 paauku e pili ana i ke Kaupane. Akau 63 Heikina 265 paauku e pili ana i ke Kaupane. Akau 60 Heikina 135 paauku e pili ana i ke Komohiki. Akau 39 Komohana 70 paauku e pili ana i ke Kaupane. He 60 Komohana 250 paauku e pili ana i ke Paiea. Akau 34 Komohana 115 paauku e pili ana i ke Paiea. He 77 Komohana 70 paauku e pili ana i ke Paiea. He 50 Komohana 212 paauku e pili ana i ke Komohiki. He 34 Heikina 120 paauku e pili ana i ke Kahawai. Oka.

Apana Pahale. Choomaka ana ma ke kahi Moau a e holo ana. He 27 Komohana
170 fanku e fili ana i ko ke Komohiki. He 48 Hikiina 160 fanku e fili ana i ko Kaniaupio.
Moau 27 Hikiina 170 fanku e fili ana i ko Komohiki. Moau 48 Komohana 160 fanku e fili ana
i ko ke Komohiki. i ke kahi maia 4 Eka.

A. H. Turner
Luna ana aina

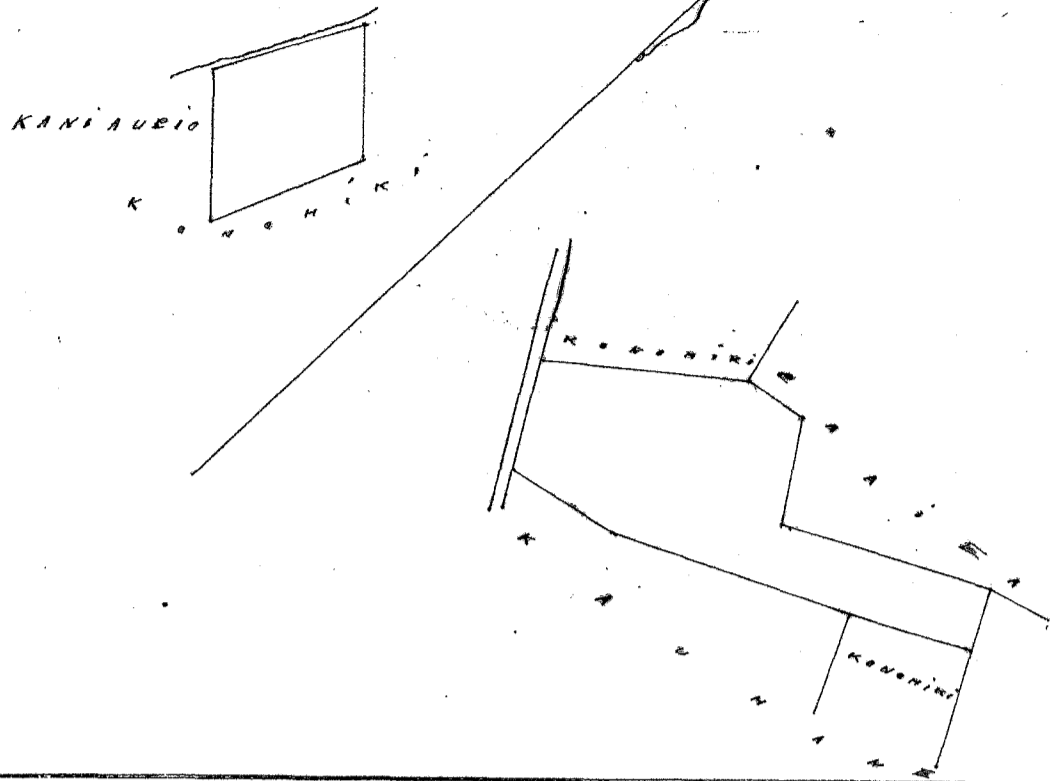

Ulu Pau Loa \$6.00

W. H. Lee
J. H. Smith
J. M. Robertson
L. A. D. J.

Honolulu Dekemaba 2, 1851

Lele 6097 Unikepa Ma Heia Koolaupoko Oahu.

Apana 1. a Koolau ma Heia Koolaupoko Oahu.
Choomaka ana ma ke kahi Komohana Moau a e holo. He 9 Hikiina 480 fanku e
fili ana i ko ke Komohiki. He 68 Hikiina 200 fanku e fili ana i ko ke Komohiki. Moau 83 Hikiina
400 fanku e fili ana i ko ke Komohiki. Moau 45 Hikiina 155 fanku e fili ana i ko ke Komohiki.
Moau 9 Komohana 185 fanku e fili ana i ko ke Komohiki. alaila e fili ana i ke Kahaui.
i ke kahi maia. 4 Eka.

Apana 2. Pahale. Choomaka ana ma ke kahi Moau a e holo ana. He 54 Komohana
226 fanku e fili ana i ko ke Komohiki. He 185 Hikiina 340 fanku e fili ana i ko ke Komohiki.
Moau 36 Komohana 248 fanku e fili ana i ko ke Komohiki. i ke kahi maia 4 Eka

A. H. Turner
Luna ana aina

Sept 30, 1851

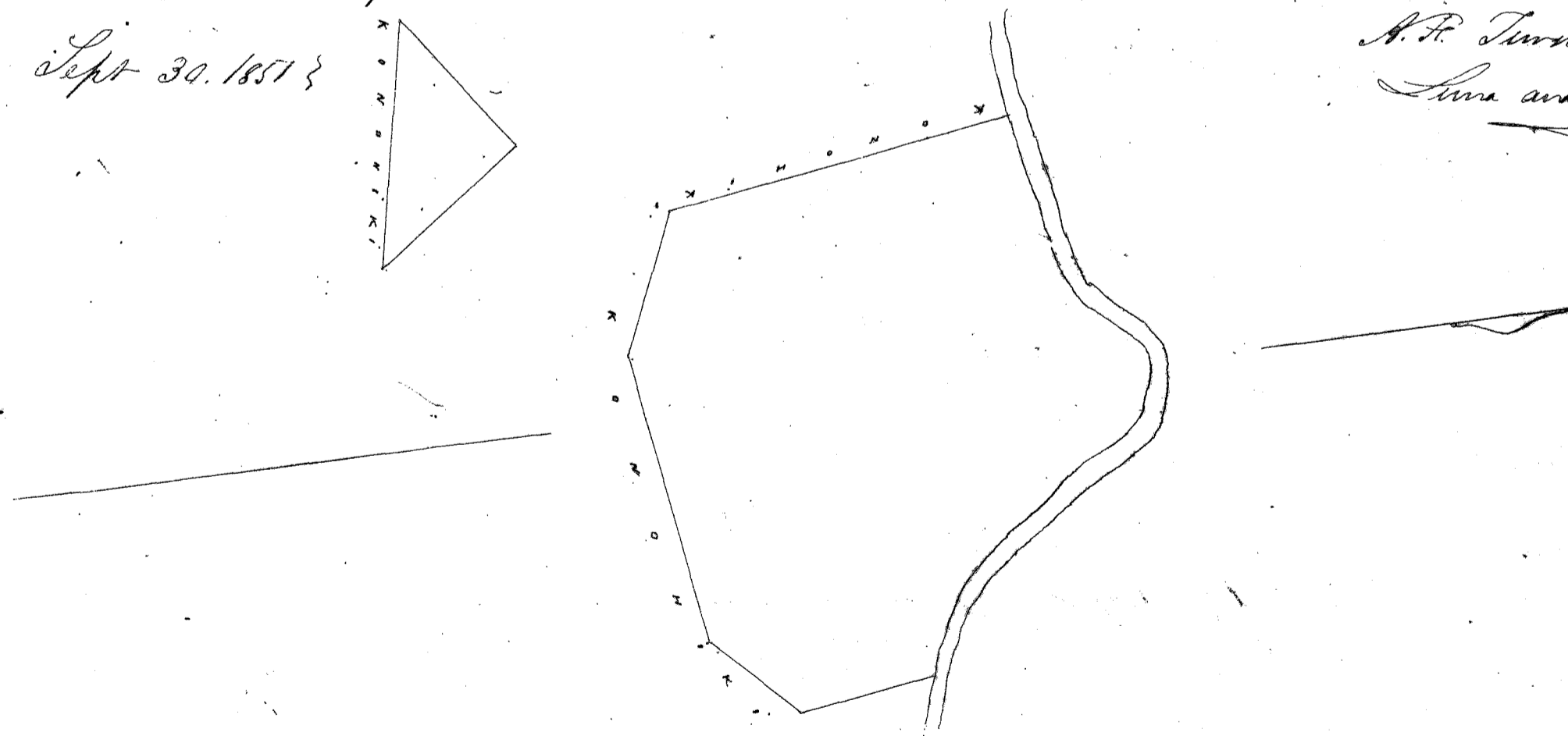

Ulu Pau Loa \$10.00

W. H. Lee
J. H. Smith
L. A. D. J.
G. M. Robertson

Honolulu Dekemaba 2, 1851

(Honolulu)

Ke mau Apana aine o Kimmaka ma Kaale Ali no Honolulu Oahu
Apana 1. Chomaka ma ka pohaku i hoailonaia ma kuauna. a e holo He 101 No 105 1/2 Kapua a hiki i ka hoailona ma ka auwai a me ke ala liliu a He 57 1/2 No 102 1/2 Kap. ma ke ala liliu a me kuauna a hiki x a Ak 34 1/2 No 19 Kap. kili. x a Ak 57 1/2 No 352 Kap. a hiki ma ka aua Komohana Akau. o ka pohaku nui. a Ak 63 No 90 Kapua x maluna a ka auwai liliu a Ak 35 No 121 Kap. a hiki i ka x ma ka auwai liliu a He 66 No 36 Kap. iho a hiki i ka pohaku x ma ka lihi wai fika o ke Kahawai; alaila iho ikai ma ka lihi Kahawai. a hiki i ka hoailona x ma e hookawale ana i ke ke Aupuni - Alaila ma hoailona x hope ma lihi Kema o ke Kahawai; holo iho a hiki i ka pohaku hoailonaia a He 110 Kap. ma ka auwai liliu a He 74 1/2 No 84 Kap. ma ka pohaku a hiki x ma ka auwai liliu a He 78 ma ka lihi Kema o ke Kahawai. me Kaalea, Keialo. a me ke Kuleana o Kapaku, maika; alaila He 51 Kap. ma ka Kapaku. a hiki x ma ke kili o ma Li; alaila Kema 59 1/2 No 115 Kap. e moku ana ke Kahawai ma ke ke Aupuni Kaale a hiki x ma ka auwai liliu me Pualoalo a hiki i ka hookuuna o ke Pukoi ma me ka fa o Mr. Kekuanaoa; alaila holo ikai ma ia fa, a he 190 Kap. ma ka auwai liliu a hiki i ka auwai liliu e hooku ana ikai, a He 63 No 221 Kap. i kahi anahua unku a He 67 1/2 No 359 Kap. ma ke kumu malala maia oia fa a hiki i ka pohaku hoailona x ma ka pohaku maikai e fili ana me ke alanui ludd; alaila He 48 1/2 No 133 Kap. x a He 36 No 202 Kap. ma ka lihi maika o ke alanui ludd a hiki i ka pohaku hoailona x ma ka lihi Akau o ke Kahawai - me kala ma ana maia aku he 30 Kapua i ka kapa e moku ana ke Kahawai. a hiki i Kaale; alaila holo iho maika malala iho o kuauna me Kaale a hiki i kahi i hoimakaia. Ma ia Apana 3 Eka 870 Anana.

Apana 2. a me 3 2 Loi iho o ke ke Aupuni. Chomaka ma ka pohaku i hoailonaia x ma ke kili e hui ai ka Apana 2. me ka Apana 3. a e holo He 77 Komohana 33 Kap. a He 63 No 50 Kap. a He 40 1/2 Heikina. 45 Kap. a Ak 53 Heikina 73 Kap. a 26 Kap. a hiki i ka hoimaka, a Akau 38 1/2 No 44 Kap. a Ak 62 1/2 No 123 Kap. kili meina 2 Akau 10 Kap. kili a Akau 50 No 62 Kap. a He 50 No 28 Kap. a He 36 No 39 Kap. a He 60 No e hoipuni ana ka aina o ke aupuni i keia mau Apana a hiki i kahi i hoimakaia. Apana 2. 197 Anana 28 Kapua. Apana 3. 80 Anana. Maaloko o ia mau Apana 277 Anana 28 Kapua.

Apana 4. 1 Loi Chomaka ma ka pohaku i hoailonaia x ma kuauna me Pualoalo iho ma fuhala. a e holo He 11 No 57 Kap. me Pualoalo a me kahi unku o Kaale no ke aupuni a hiki i ka pohaku x e fili ana me ke hoimakaia; alaila Ak 37 No 137 Kap. a hiki x a Ak 47 No 44 Kap. ma ke hoimakaia; a hiki i ka pohaku x meina aku 2 Kap. me kuauna; alaila iho ikai me Pualoalo a hiki i kahi i hoimakaia. Ma ia Apana 148 Anana 20 Kapua.

Apana 5. Pahale a L. Smith e noho pu. Chomaka ma ke kili Heikina maika o keia fa e fili ana me ke fa o Johnston a me ke James Robinsons, a e holo He 22 No 109 Kap. ma ka fa o James Robinsons a me ke ala ololi e fika ana i ke alanui. Nuuanu a hiki i ka fa maika o ke ala ololi e fili ana me ke fa o Kapapa o ma Kaale, ke kili Kema maikai o keia fa; alaila Akau 54 1/2 Komohana 153 Kapua a hiki i kahi anahua, keia fa, a Ak 53 No 93 Kap. ma ka lihi maika o ke ala Ololi Kapapa, a hiki i ke kili Komohana, maikai o keia fa e fili ana me ke ala Lahaina. Alaila Ak 35 1/2 Heikina 100 Kap. ma ka lihi Kema o ke ala Lahaina. a hiki i ke Johnston; alaila He 56 No 223 Kap. ma ia fa a hiki i kahi i hoimakaia. Ma ia Apana 680 Anana 17 Kapua.

Apana 6. Aina Galo 3 aina Kula. Chomaka ma ke kili Heikina maika o keia aina, ma kahi e waiho ana Ak 64 No 19 Kap. ma ke kili Kema maikai o keia fa o Johnston e fili ana me ke Lahaina a me ke ala Lahaina a e holo Akau 57 1/2 No 65 Kap. a hiki i ka pohaku x a Ak 33 No 26 Kap. pohaku x auwai liliu, a Ak 69 No 100 Kap. ma ke Lahaina ia mau aua a hiki i Palikea; alaila He 39 1/2 No 50 Kap. kili, meina 2 Kema 9 Kap. kili, a He 22 1/4 No 80 Kap. ma Palikea a hiki i ke Kahula; alaila He 64 1/2 Heikina 170 Kapua ma ke Kahula a hiki i kahi i hoailona x ma ke kua o ka Hale e fili ana me ke ala Lahaina alaila Akau 31 Heikina 106 Kapua ma ka lihi Komohana o ke ala Lahaina a hiki i kahi i hoimakaia Ma ia Apana 570 Anana.

Apana 7. Kihapai Kato. Chomaka ma ke kili He maika o keia aina e fili ana me ke Kahula. a e holo Ak 64 1/2 No 14 Kap. ma ke Kahula; alaila He 24 No 171 Kap. ma ke Kema o Kaale no ke Aupuni a me Palikea a hiki i ke Kahula; alaila He 67 1/2 Heikina 77 Kap. kili a Ak 3 He 79 Kap. a Ak 49 1/2 No 10 Kap. ma ka auwai a Ak 7 1/2 No 100 Kap. ma ke Kahula ia mau aua a hiki i kahi i hoimakaia Ma ia Apana 239 Anana 28 Kapua.

R.P. 1602

33

27
100
68
70
39
10
33
32
33
35

R.P. 1601

R.P. 1651

R.P. 1601

Apana 8 Apana Aina Kula. Choomaka ma ka fohakua ma kuama o
 Kahula a one ka papuaa. ia e holo ke 82^o 30' ki 55^o Kap. ma ka pa a hiki kiki Kaitina maika
 o keia a ke 36^o 30' ki 55^o Kap. kiki - a Maui 67^o 34' ki 5^o Kap. a Ma 1^o ki 61^o Kap. fohakua ma kuama kuama
 huli - malaila aku ma kuama keke a hiki i kahi i hoomakai. Ma puhi i ke Kapaala. Moa ia Apana 54 Apana
 17 Kapua.

Apana 9 Aina Kalo. Choomaka ma ka fohakua hoailomax makai iki o ke kiki
 Tom; makai o ka pa G.P. Judd. e pili ana one ke alanui Judd a e holo Ma 25^o ki (Ma 75^o Kap.
 2 a 7 Kap. i ka Anahua oia pa 7 108 Kap. i ka uake - a Ma 38^o ki 86^o Kap. ma ka fohakua
 o G.P. Judd a hiki i ka hoailomax e pili ana one ka aina i olelo ia no Kuaiwa; alaila
 Maui 49^o ki 162^o Kap. a Ma 84^o ki 24^o Kap. ma ke Kuaiwa no J.W. C. Maikai. a hiki i Palikea
 alaila ke 43^o ki 187^o Kap. ma Palikea a hiki i ka lili maika, ke alanui Judd; alaila ke 52^o
 ki 217^o Kap. ma ka lili maika o ke alanui. a hiki i kahi i hoomakai.

Moa ia Apana 1054 Apana 15 Kapua.

J. P. Kalama
Oahu

Honolulu
Novemala 22, 1857

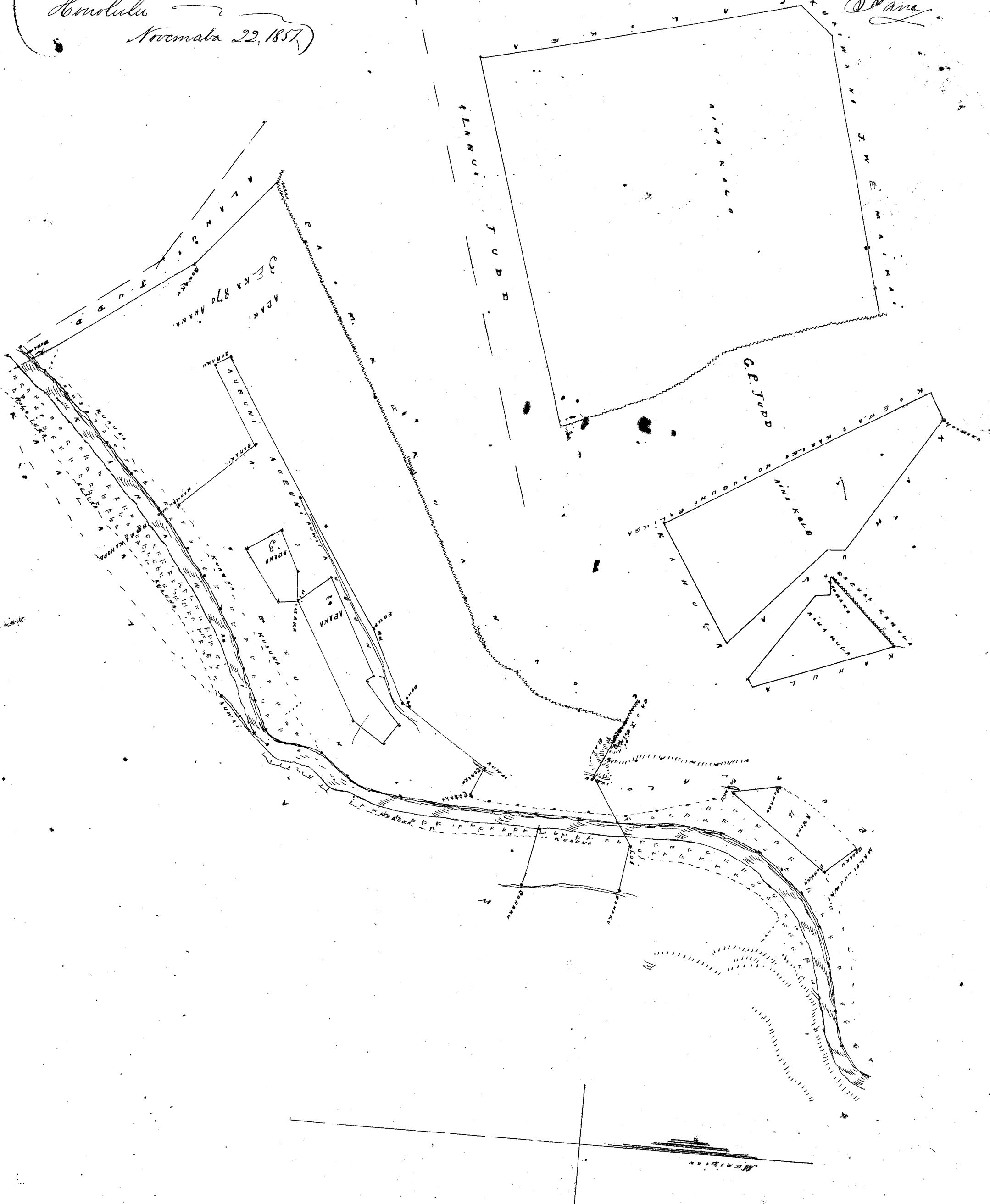

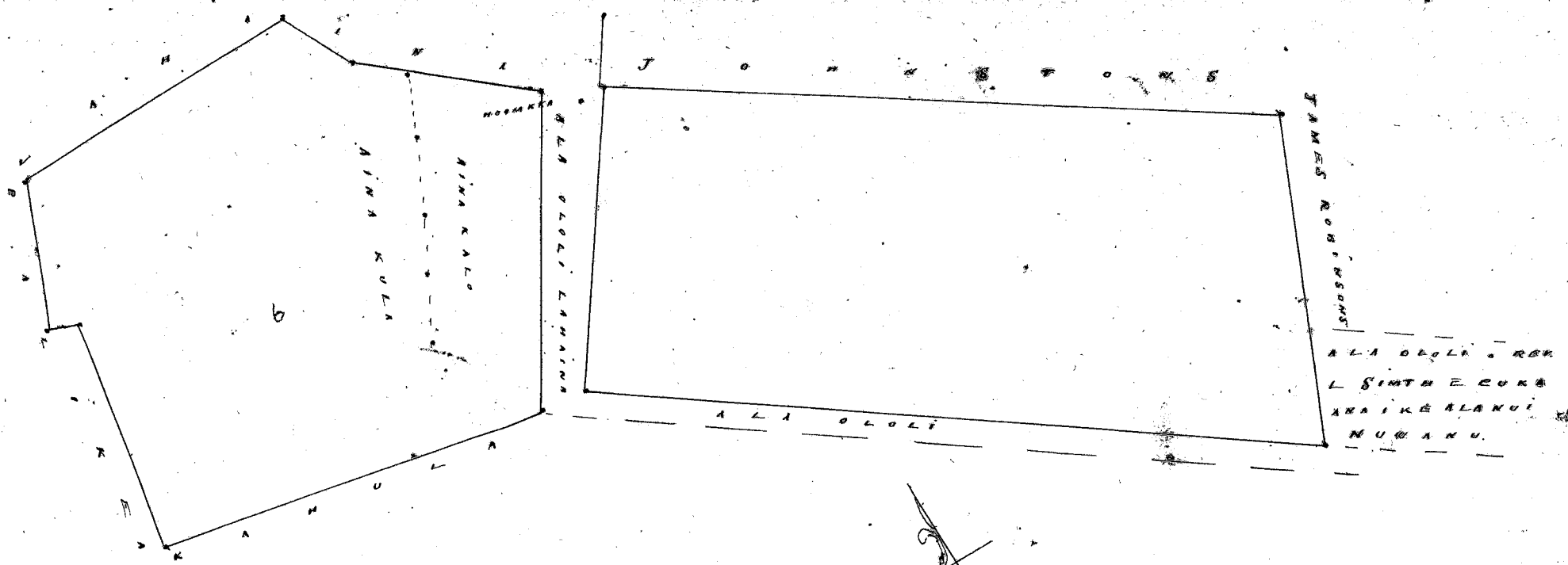

Uku Pau Loa \$25.00

W. Lee
 J. H. Smith
 G. M. Robertson
 Joanele
 J. Hekeaulahao

Honolulu Dekemaba 2. 1857.

Keli 2239. Maikai. Ima Kahalu Koolaupoko Oahu.

Apana 1. 10 Loi ma Kahalu Koolaupoko Oahu.

Chomaka ana ma ke kahi Keena a e holo ana. He 14 He 150 paau e pili ana i ke Kahawai. He 38 He 200 paau e pili ana i ke ke Kauhiki. He 22 He 780 paau e pili ana i ke ke Kauhiki. He 40 He 200 paau e pili ana i ke ke Kauhiki. He 40 Komoana. 75 paau e pili ana i ke ke Kauhiki. He 44 He 150 paau e pili ana i ke ke Kauhiki. He 54 Komoana 40 paau e pili ana i ke ke Kauhiki. He 25 He 186 paau e pili ana i ke ke Kauhiki. He 61 Komoana 526 paau e pili ana i ke Kahawai i ke kahi ana 3 Eka.

Apana 2. Pahala a one Loko.

Chomaka ana ma ke kahi Heke, a e holo He 65 Komoana 260 paau e pili ana i ke ke Kauhiki. He 25 He 730 paau e pili ana i ke ke Kauhiki. He 40 Heke 170 paau e pili ana i ke ke Kauhiki. He 27 Komoana 645 paau e pili ana i ke Kahawai i ke kahi ana 1 4/100 Eka.

A. J. Turner
 Luna ana ana

October 29. 1857

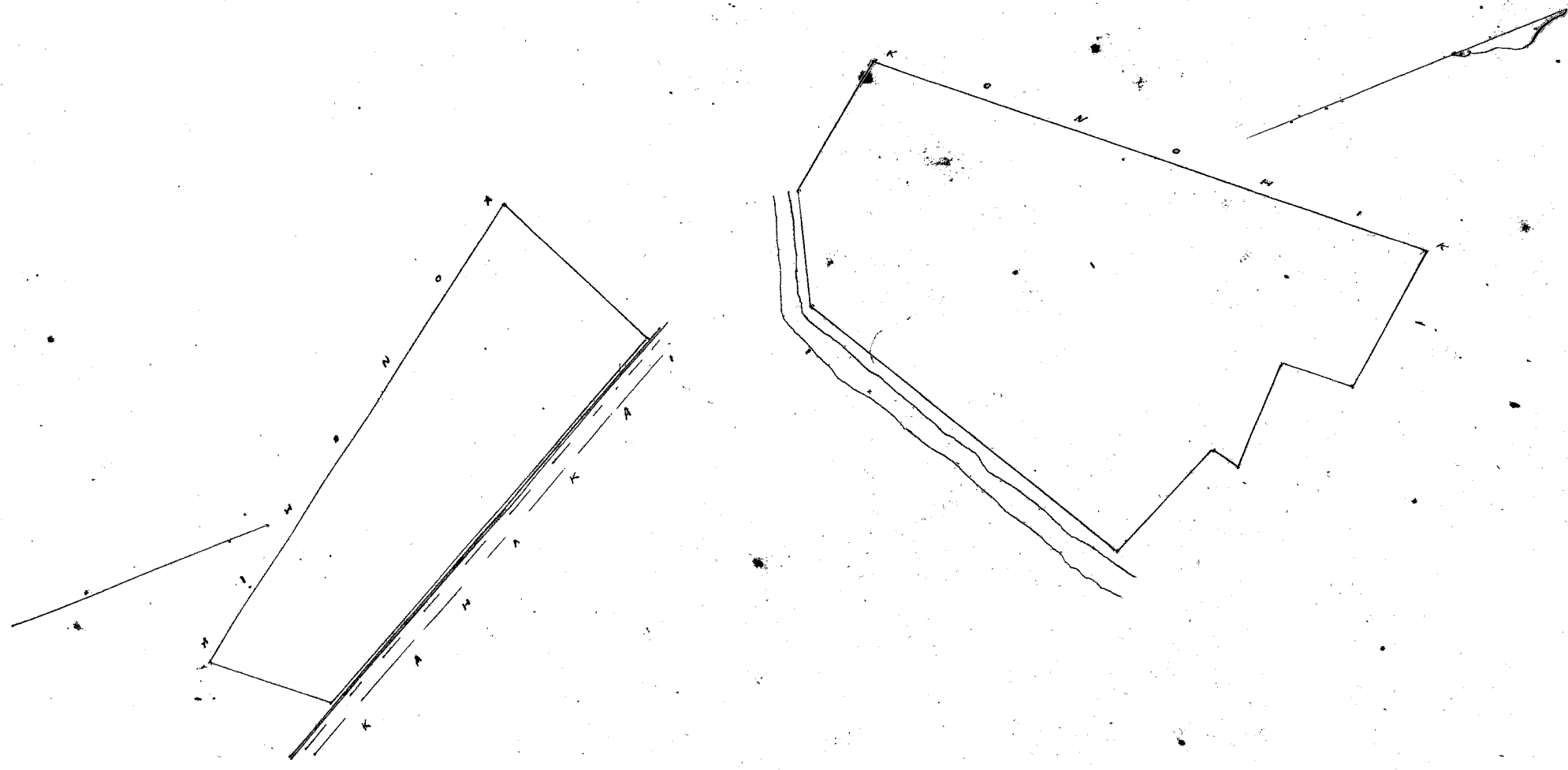

Uku Pau Loa \$10.00

W. L. Lee
 Joanele
 G. M. Robertson
 J. Hekeaulahao

Honolulu Dekemaba 2. 1857.

Keolu 10150 Mahua (Oma Kahaluu Koolaupoko Oahu.

5. Loi a me Pahale oma Kahaluu Koolaupoko Oahu.
Chromatika ana oma ke kahi Kema a e holo ana. Akau 63 Hikitina 244 fanku e fili ana i
ko ke Konoheki. Akau 75 Hikitina 600 fanku e fili ana i ko ke Konoheki. Akau 33 Komoheka 750 fanku
e fili ana i ko Loko oma ke Kahawai. Alaila e fili ana i ke Kahawai i ke kahi mua 3 4/5 Oka.
October 29. 1857.

A. F. Turner
Lima ana aina

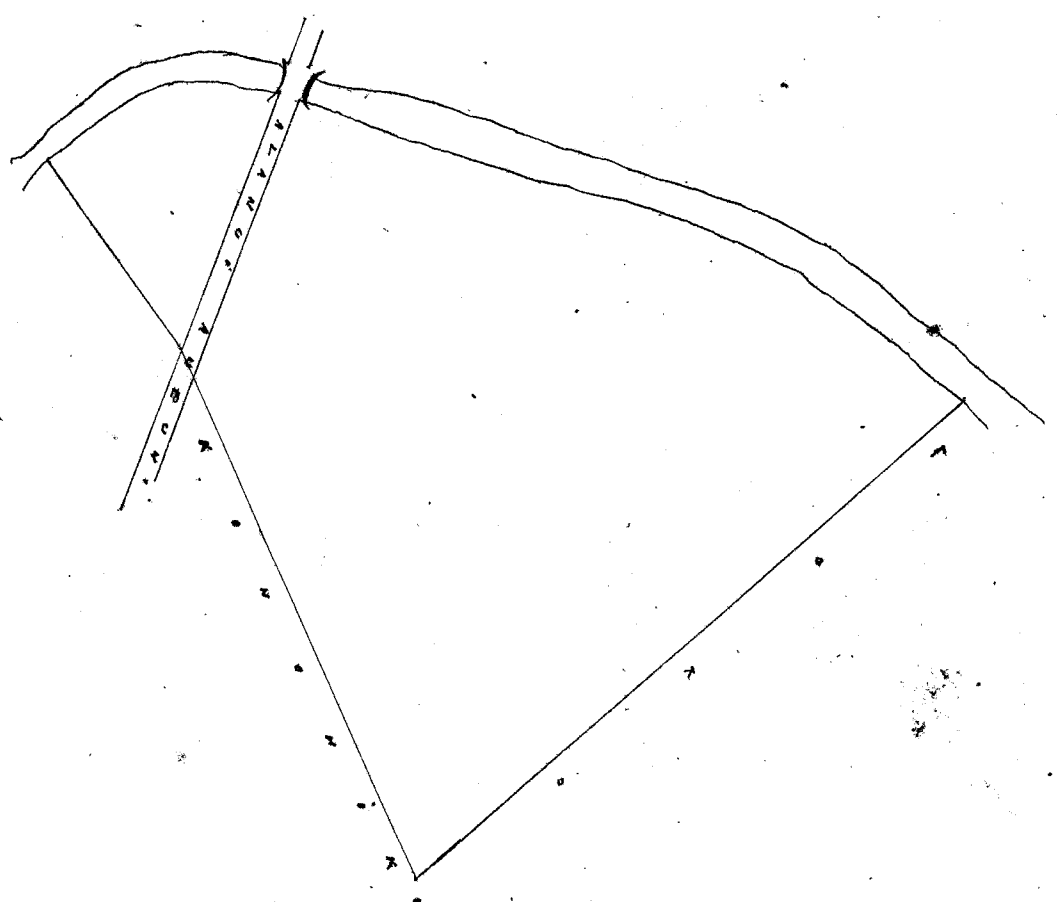

Waka Pau Loa \$8.00

W. L. Lee

Honolulu Dekemaba 2. 1857

Journe J. H. Smith
G. M. Robertson J. Kekaulaheo

Keolu 238 Kawaitawaha (Oma Kahaluu Koolaupoko Oahu.

Ahana 1. 12 Loi oma Kahaluu Koolaupoko Oahu.
Chromatika ana oma ke kahi Kema a e holo ana. Akau 72 Komoheka 236 fanku e fili
ana i ko ke Konoheki. Akau 8 Komoheka 174 fanku e fili ana i ko ke Konoheki. Akau 14 1/2 Hiki
325 fanku e fili ana i ko ke Konoheki. He 85 Hiki 190 fanku e fili ana i ko Koolowale.
Kema 57 Hikitina 308 fanku e fili ana i ko ke Konoheki. i ke kahi mua e fili ana i ke Kahawai.
2 Oka.

Ahana 2. Pahale. Chromatika ana oma ke kahi Akau a e holo ana. He 17 Komoheka
160 fanku e fili ana i ko ke Konoheki. He 13 Hikitina 160 fanku e fili ana i ko ke Konoheki.
Akau 17 Hikitina 160 fanku e fili ana i ko ke Konoheki. Akau 73 Komoheka 160 fanku e fili ana
i ko ke Konoheki. i ke kahi mua 1/4 Oka
October 28. 1857.

A. F. Turner
Lima ana aina

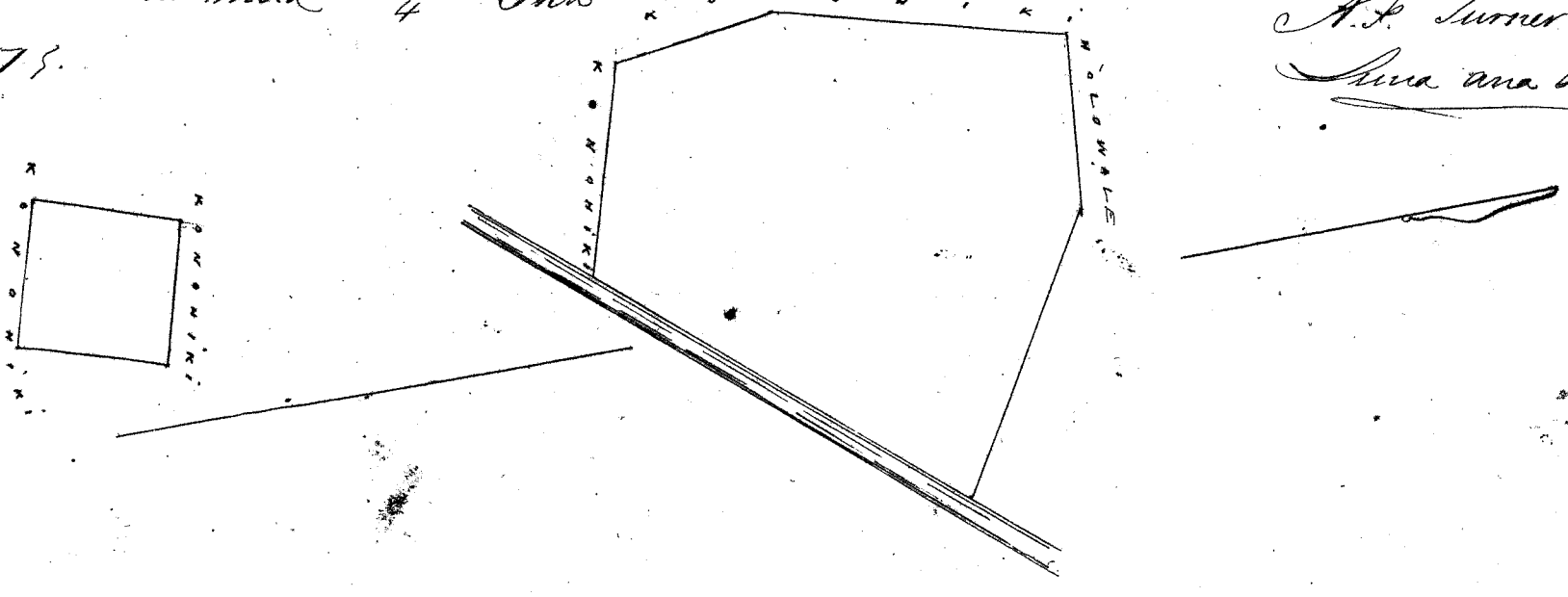

Waka Pau Loa \$8.00

W. L. Lee

Honolulu Dekemaba 2. 1857

Journe J. H. Smith
G. M. Robertson

Ahana 1 8 Loi Kalo ma Waiahe Koolaupoko Oahu.

Chomaka ana ma ke kahi Akau, a e holo ana He 65 He 150 paunku e pili ana i ko ke Konoehiki. He 10 He 690 paunku e pili ana i ko ke Kahawai. He 83 He 150 paunku e pili ana i ko ke Konoehiki. He 10 He 135 paunku e pili ana i ko ke Pali i ke kahi ana 1500 Eka

Ahana 2 2 Loi a me Pahale. Chomaka ana ma ke kahi Akau a e holo He 40 He 278 paunku e pili ana i ko ke Konoehiki. He 2 He 340 paunku e pili ana i ko ke Konoehiki. He 69 He 195 paunku e pili ana i ko ke Konoehiki. He 38 He 420 paunku e pili ana i ko ke Konoehiki. He 62 He 317 paunku e pili ana i ko ke Kahakulu i ke kahi ana 144 Eka

A. F. Turner
Luna ana

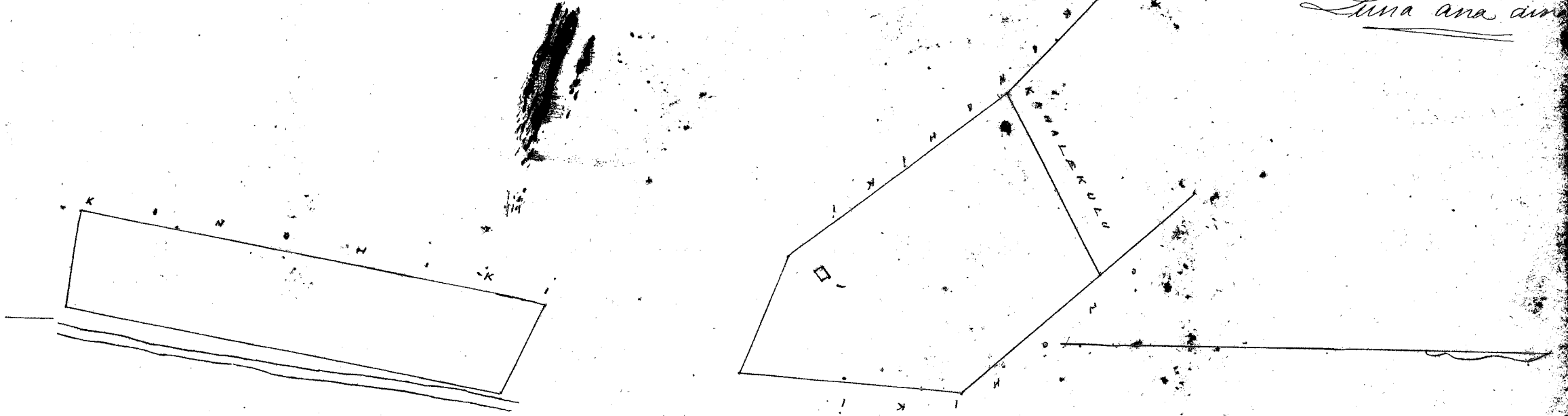

Uku Pau Loa

W. L. Lee

J. Kekaulahao

G. M. Robertson

Honolulu Dekemaba 2 1857

Kele 7717 Luakoua Ma Waiahe Koolaupoko Oahu

Ahana 1 1 Loi ma Waiahe Koolaupoko Oahu.

Chomaka ana ma ke kahi Akau a e holo ana. He 31 He 164 paunku e pili ana i ko ke Kahawai. He 59 He 125 paunku e pili ana i ko ke Kaula. He 21 He 150 paunku e pili ana i ko ke Konoehiki. He 53 He 100 paunku e pili ana i ko ke Konoehiki i ke kahi ana 178 Eka.

Ahana 2 3 Loi. Chomaka ana ma ke kahi Akau a e holo ana He 5 He 204 paunku e pili ana i ko ke Konoehiki. He 60 He 140 paunku e pili ana i ko ke Konoehiki. He 12 He 240 paunku e pili ana i ko ke Waiahe. He 78 He 158 paunku e pili ana i ko ke Kaula i ke kahi ana 300 Eka.

Ahana 3 Pahale. Chomaka ana ma ke kahi Kama a e holo ana. He 48 He 90 paunku e pili ana i ko ke Konoehiki. He 42 He 158 paunku e pili ana i ko ke Kaula. He 48 He 142 paunku e pili ana i ko ke Konoehiki. He 57 He 170 paunku e pili ana i ko ke Konoehiki i ke kahi ana 70 Eka.

178
310
200
688

October 15 1857

A. F. Turner

Luna ana



Uku Pau Loa

W. L. Lee

J. Kekaulahao

G. M. Robertson

Honolulu Dekemaba 2 1857

Kele 2298 Kaahiamoe Ma Waiahe Koolaupoko Oahu

Pahale a me 5 Loi. Chomaka ana ma ke kahi Kama a e holo ana. He 61 He 574 paunku e pili ana i ko ke Konoehiki. He 26 He 700 paunku e pili ana i ko ke Konoehiki. He 75 He 315 paunku e pili ana i ko ke Konoehiki. He 57 He 670 paunku e pili ana i ko ke Kahawai i ke kahi ana 290 Eka

Sept 30 1857

A. F. Turner

Luna ana

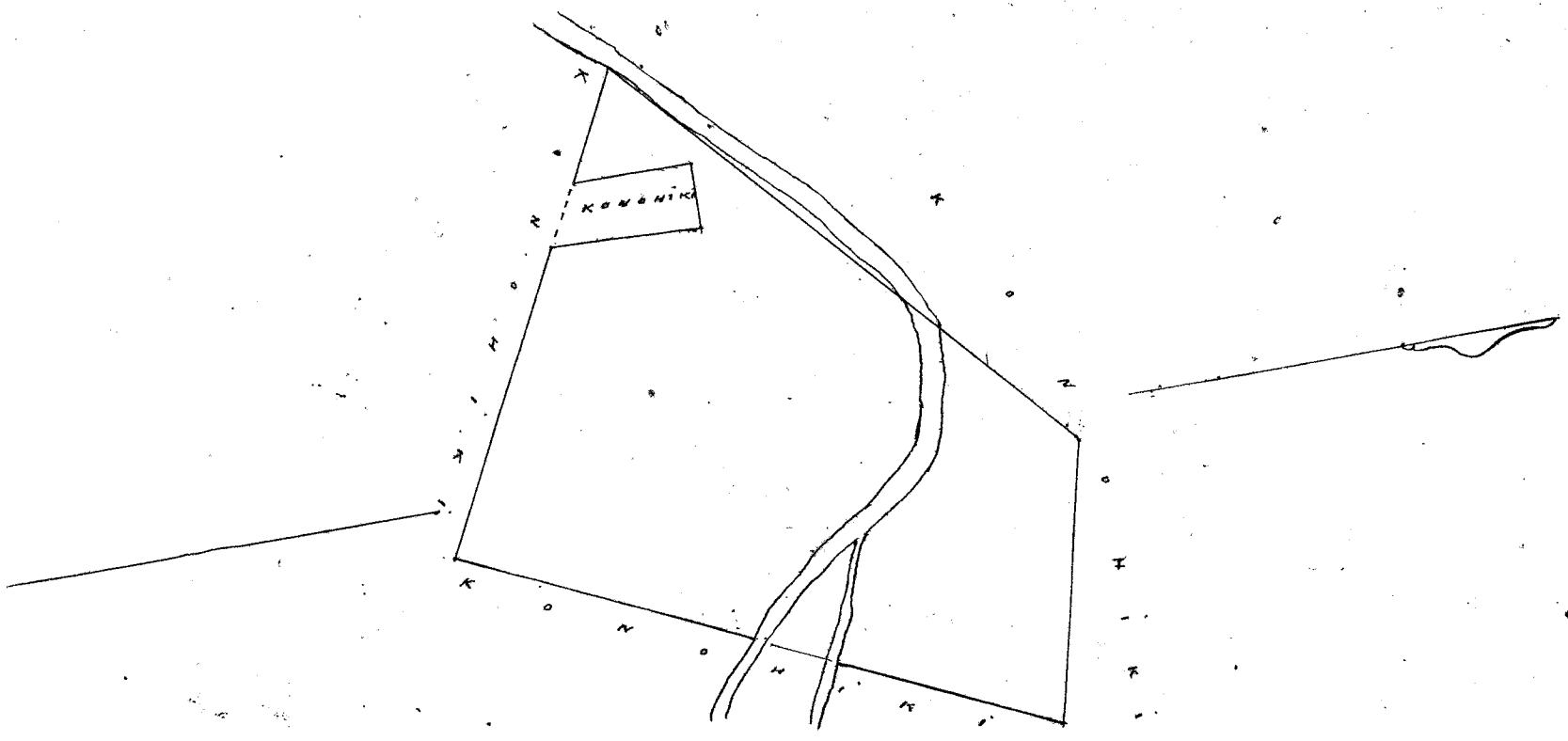

Uku Pau Loa \$8.00

W. L. Lee
 J. K. Kaulahao
 Loure di
 G. M. Robertson
 J. H. Smith

Honolulu Dekemaba 2. 1857.

Kolu 4141 Kamae Opa Waiee Koolaupoko Oahu.

Ahana 1. 1 Loi Kalo ma Waiee. Koolaupoko. Oahu.
 Chomaka ana ma ke kahi Aoua, a e holo ana. He 70' Ho 220 fanku e fili ana i
 Kahawai. He 25' Ho 335 fanku e fili ana i ke Kahalukulu. He 89' Ho 225 fanku e fili
 ana i ke Konaiki. He 20' Ho 160 fanku e fili ana i ke Kaiehu. He 24 1/2' Ho 255 fanku e fili
 ana i ke Kamehu. i ke kahi mua 3/4 Eka.

Ahana 2. 1 Loi Kalo. Chomaka ana ma ke kahi Kama a e holo ana. Aoua 43' Ho
 170 fanku e fili ana i ke Kahawai. He 46' Ho 165 fanku e fili ana i ke Kahaalu. He 44' Ho
 180 fanku e fili ana i ke Kahuhu. He 26' Ho 166 fanku e fili ana i ke Kealikalau. i ke kahi
 mua 1/4 Eka

October 15. 1857.

H. F. Turner
 Lima ana aia

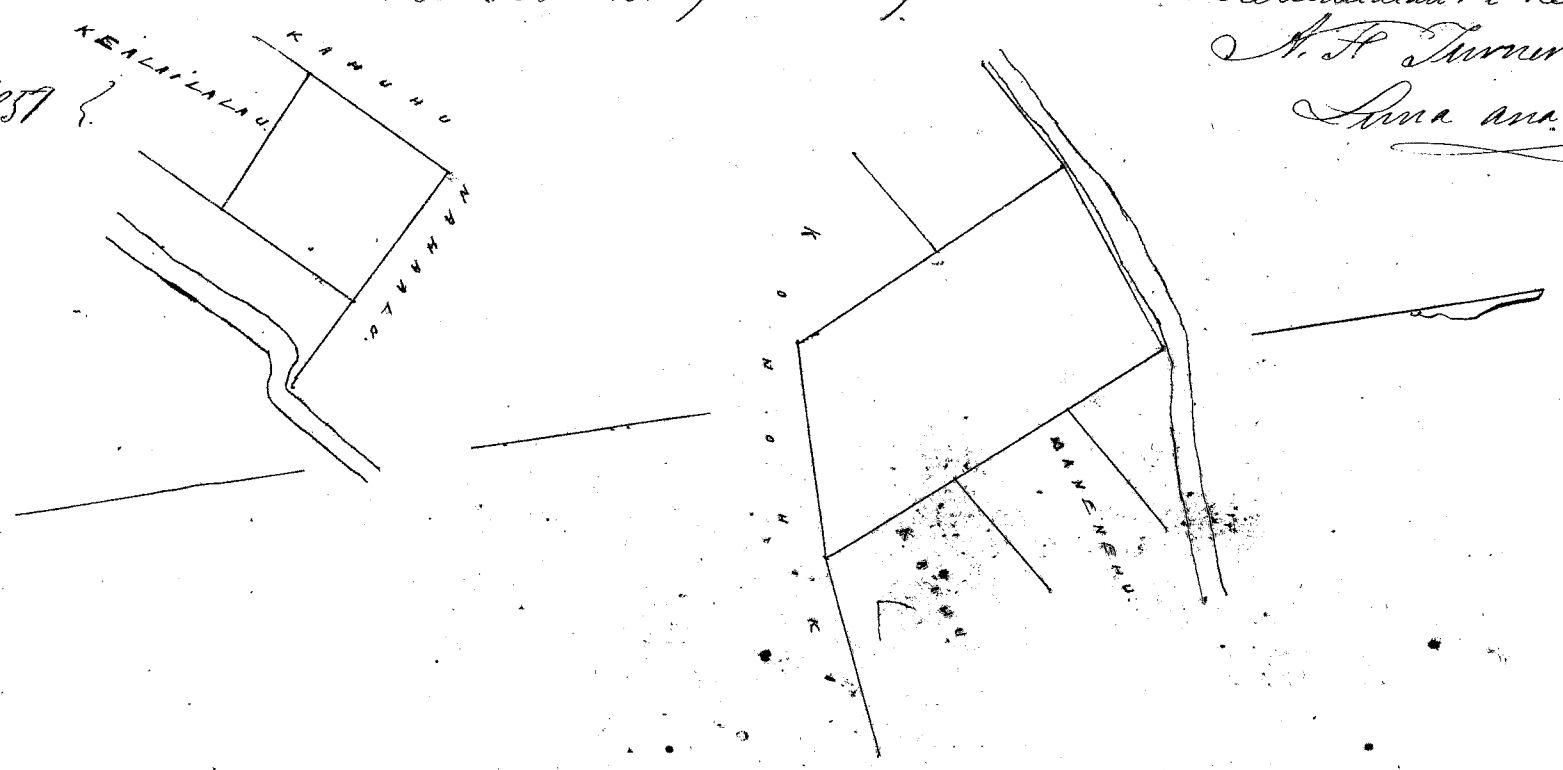

Uku Pau Loa \$6.00

W. L. Lee
 J. K. Kaulahao
 Loure di
 G. M. Robertson
 J. H. Smith

Honolulu Dekemaba 2. 1857.

Kolu 7699 Kealikalau Opa Waiee Koolaupoko Oahu.

Ahana 1. 1 Loi Kalo ma Waiee. Koolaupoko Oahu.
 Chomaka ana ma ke kahi Kikina, a e holo ana. Aoua 44' Ho 325 fanku e fili
 ana i ke Kaula. He 50' Ho 240 fanku e fili ana i ke Kahaalu. He 50' Ho 336 fanku e fili
 ana i ke Kahaalu. He 41' Ho 542 fanku e fili ana i ke Konaiki. He 46' Ho 380 fanku e fili
 ana i ke Konaiki. i ke kahi mua 1 6/10 Eka.

Ahana 2. 8 Loi Kalo Chomaka ana ma ke kahi Aoua a e holo ana. He 85' Ho 480
 fanku e fili ana i ke Konaiki. He 61' Ho 430 fanku e fili ana i ke Konaiki. He 24 1/2' Ho 420
 fanku e fili ana i ke Olu. He 61' Ho 336 fanku e fili ana i ke Konaiki.

He 8^o Komohana 570 fauku e fili ana i ke Kouhiki. He 3^o Kihina 160 fauku e fili ana i ke Kouhiki i ke kahi mua. 1.27 Eka

Ahana 3 Pahale. Chomaka ana ma ke kahi Kema, a e holo ana. Aka 48 No 75 fauku e fili ana i ke Haglai. He 69 No 256 fauku e fili ana i ke Kahawai. He 30 No 50 fauku e fili ana i ke Kouhiki. He 64 No 230 fauku e fili ana i ke Kouhiki i ke kahi mua 2^o Eka

October 15 1857

A. F. Turner

Luna ana ana

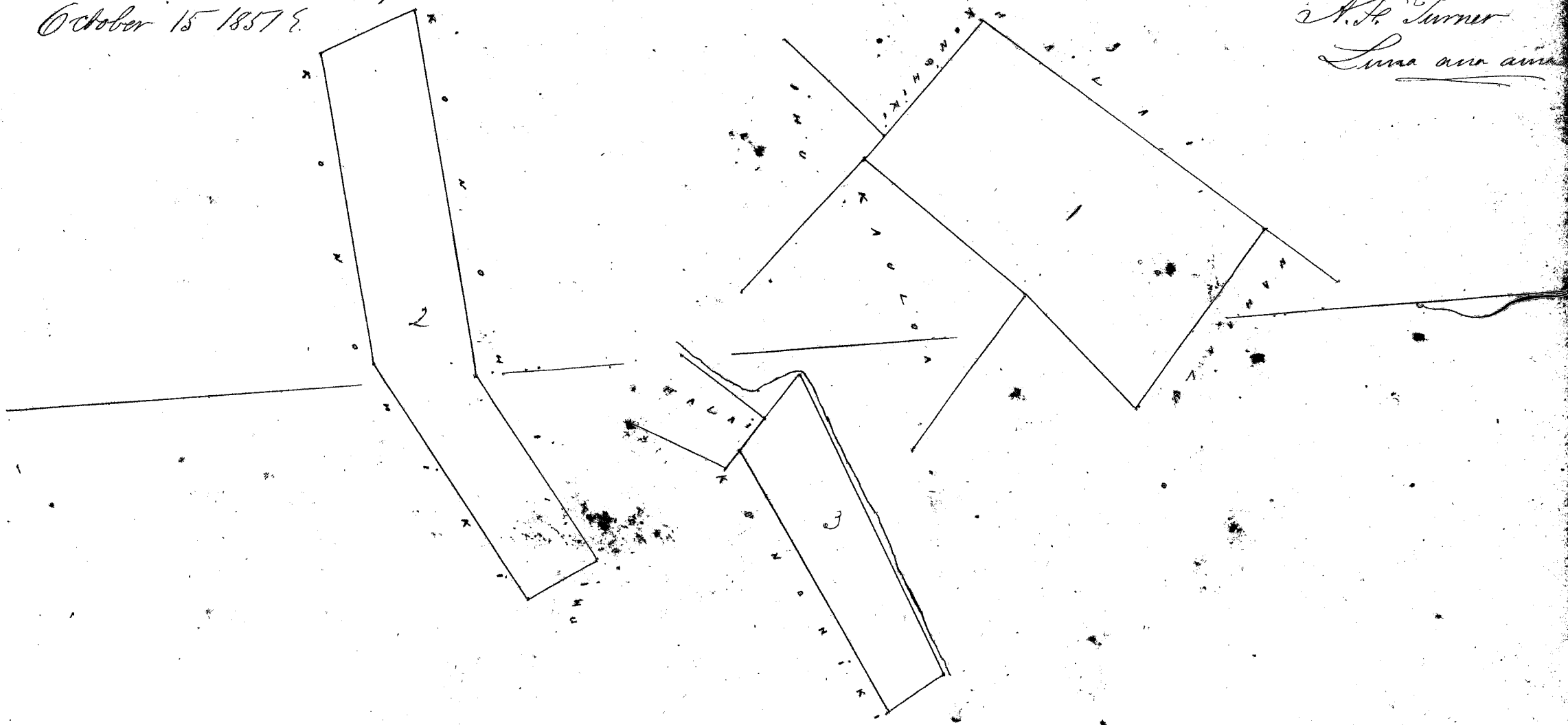

Uku Olu Olu

8.00

W. L. Lee

J. Kekulakao

Lyarudi

J. M. Robertson

Honolulu Dekemala 2. 1857

Kulu 8216 Olu. Ima Wahe. Koolaupoko Oahu

Ahana 1 10 Loi Kalo ma Wahe Koolaupoko Oahu

Chomaka ana ma ke kahi Kema a e holo ana. He 41 1/2 No 397 fauku e fili ana i ke Kouhiki. Aka 53 No 568 fauku e fili ana i ke Kouhiki. He 43 No 372 fauku e fili ana i ke Kouhiki. He 48 No 587 fauku e fili ana i ke Kouhiki i ke kahi mua 2^o Eka

Ahana 2 5 Loi Chomaka ana ma ke kahi Kema a e holo ana. He 69 No 380 fauku e fili ana i ke Kouhiki. He 75 No 316 fauku e fili ana i ke Kouhiki. Aka 19 No 200 fauku e fili ana i ke Kouhiki. He 49 No 210 fauku e fili ana i ke Kouhiki. He 49 No 210 fauku e fili ana i ke Kouhiki. He 24 1/2 No 120 fauku e fili ana i ke Kouhiki.

Ahana 3 Pahale. Chomaka ana ma ke kahi Kema a e holo ana. Aka 48 1/2 No 158 fauku e fili ana i ke Kouhiki. He 48 No 158 fauku e fili ana i ke Kouhiki. He 48 No 158 fauku e fili ana i ke Kouhiki. He 48 No 158 fauku e fili ana i ke Kouhiki. He 48 No 158 fauku e fili ana i ke Kouhiki.

October 12. 1857

A. F. Turner

Luna ana ana

2.20
1.25
25
3.70

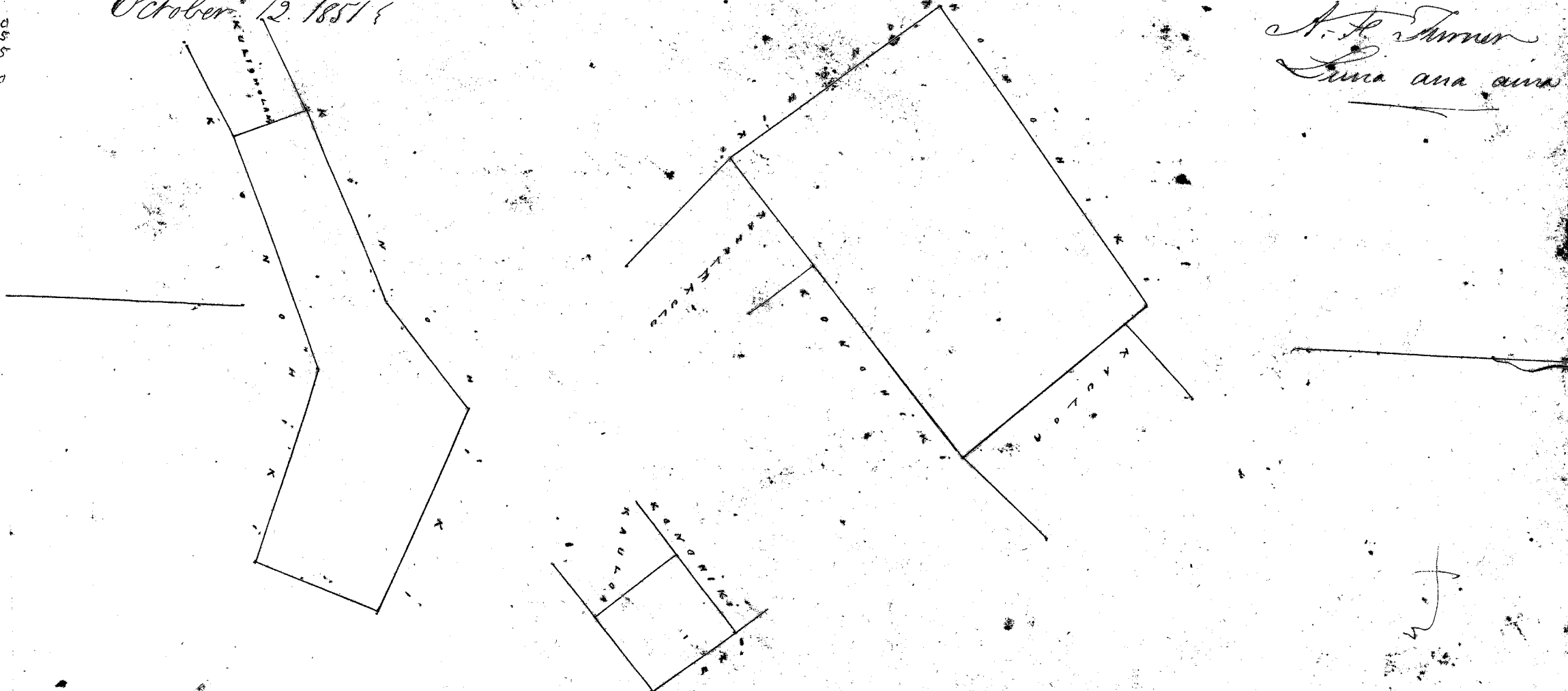

Uku Pau Loa \$9.00

W. L. Lee

G. M. Robertson
Louna

J. H. Smith

Honolulu Dekemaba 2 1857

Keolu 7692 Kawaiu ma Waikae Koolaupoko Oahu

2^o Lot a me Pahale ma Waikae Koolaupoko Oahu.

Choomaka ana ma ke kahi Akaui, a e holo ana. He 46 Heikina 210 fauku e fili ana i ko ke Konoehiki. He 58 He 356 fauku e fili ana i ko ke Konoehiki. He 48 Heikina 438 fauku e fili ana i ko ke Konoehiki. He 50 Komo hana 168 fauku e fili ana i ko Keala. Akaui 64 Komo hana 60 fauku e fili ana i ko ke Konoehiki. He 56 Komo hana 94 fauku e fili ana i ko ke Konoehiki. Akaui 10 Komo hana 280 fauku e fili ana i ko ke Konoehiki. Akaui 42 Heikina 80 fauku e fili ana i ko ke Konoehiki. Akaui 8 Komo hana 90 fauku e fili ana i ko ke Konoehiki. Akaui 43 Heikina 95 fauku e fili ana i ko ke Konoehiki. Akaui 45 Komo hana 115 fauku e fili ana i ko ke Konoehiki. Akaui 41 Heikina 242 fauku e fili ana i ko ke Kahawai. Akaui 53 Heikina 100 fauku e fili ana i ko ke Kahawai. i ke kahi mua i ko Oka.

October 11 1857

A. P. Turner

Luna ana aino

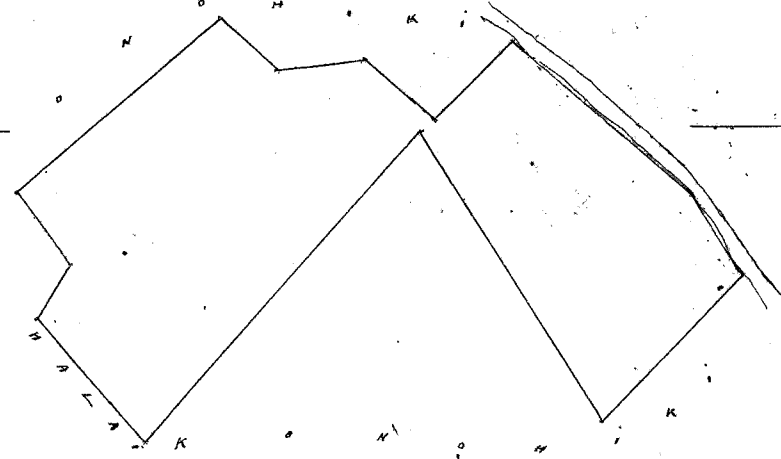

Uku Pau Loa \$6.00

W. L. Lee

J. Kekaulahao

Louna

G. M. Robertson

J. H. Smith

Honolulu Dekemaba 2 1857

Keolu 8186 Kokoeli ma Waikae Koolaupoko Oahu

Ahana 1. 4^o Lot ma Waikae Koolaupoko Oahu.

Choomaka ana ma ke kahi Kema a e holo ana. Akaui 37 Heikina 124 fauku e fili ana i Kahawai. Akaui 24 Komo hana 323 fauku e fili ana i ko Kapehe. He 60 He 210 fauku e fili ana i ko Konoehiki. He 39 He 376 fauku e fili ana i ko Kahawai. i ke kahi mua i ko Oka.

Ahana 2. Pahale. Choomaka ana ma ke kahi Kema, a e holo ana. Akaui 39 He 170 fauku e fili ana i ko ke Konoehiki. Akaui 57 He 200 fauku e fili ana i ko ke Konoehiki. He 39 He 170 fauku e fili ana i ko ke Konoehiki. He 57 He 200 fauku e fili ana i ko ke Konoehiki. i ke kahi mua i ko Oka.

3/10 Oka

October 15 1857

A. P. Turner

Luna ana aino

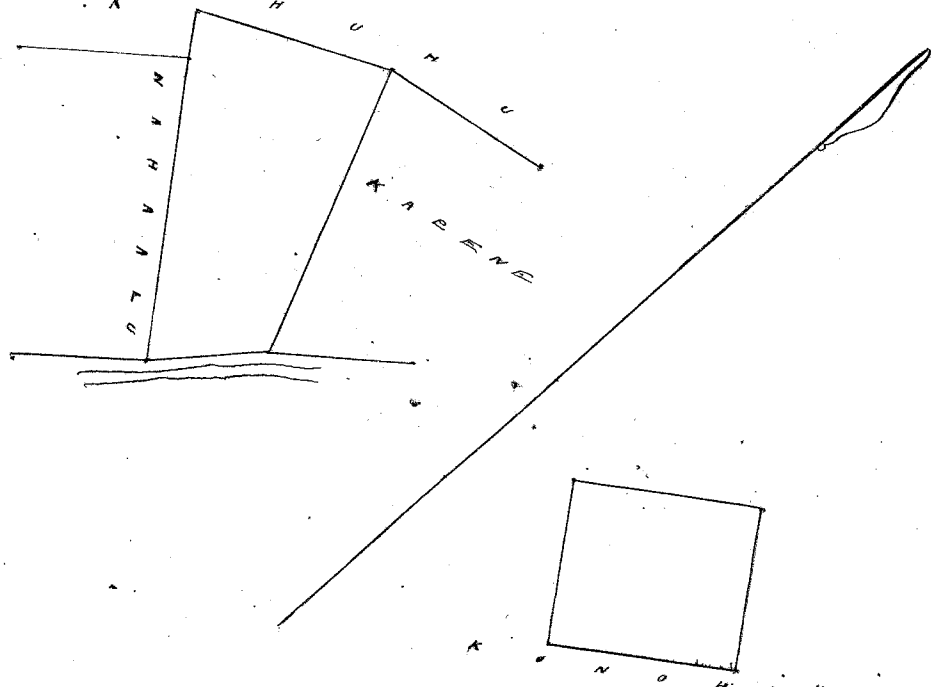

Uku Pau Loa \$5.00

W. L. Lee

J. Kekaulahao

Louna

G. M. Robertson

J. H. Smith

Honolulu Dekemaba 2 1857

Kelu 3849 Paiea Ma Heeia Koolaupoko Oahu.

Ahana 1. 7 Loi ma Waipao Heeia Koolaupoko Oahu.
 Chomaka ana ma ke kahi Heikina Akau, a e holo ana. Akau 49 Komohana 290 fanku
 e pili ana i ke kahi Komohiki. Akau 85 No. 215 fanku e pili ana i ke kahi Komohiki. He 78 No 340 fanku
 e pili ana i ke kahi Komohiki. He 17 Hei 128 fanku e pili ana i ke kahi Nahawai. Akau 89 Hei 230 fanku e
 pili ana i ke kahi Komohiki. He 15 Hei 100 fanku e pili ana i ke kahi Komohiki. Akau 57 Hei 70 fanku e
 pili ana i ke kahi Kupa. He 34 Hei 115 fanku e pili ana i ke kahi Kupa. Akau 60 Heikina 250 fanku e pili
 ana i ke kahi Kupa. Akau 75 Heikina 152 fanku e pili ana i ke kahi Kauhane, i ke kahi mua 1 ⁴³/₁₀₀ Eka.

Ahana 2. Pahale. Chomaka ana ma ke kahi Heima, a e holo. Akau 46 No 320 fanku e pili
 ana i ke kahi Kalalawala. Akau 76 Heikina 515 fanku e pili ana i ke kahi Komohiki. He 57 Heikina 60 fanku
 e pili ana i ke kahi Komohiki. Heima 45 Komohana 60 fanku e pili ana i ke kahi Manui, i ke kahi mua
 82 ¹⁰⁰/₁₀₀ Eka. Sept 30. 1857

A. F. Turner
 Luna ana ana

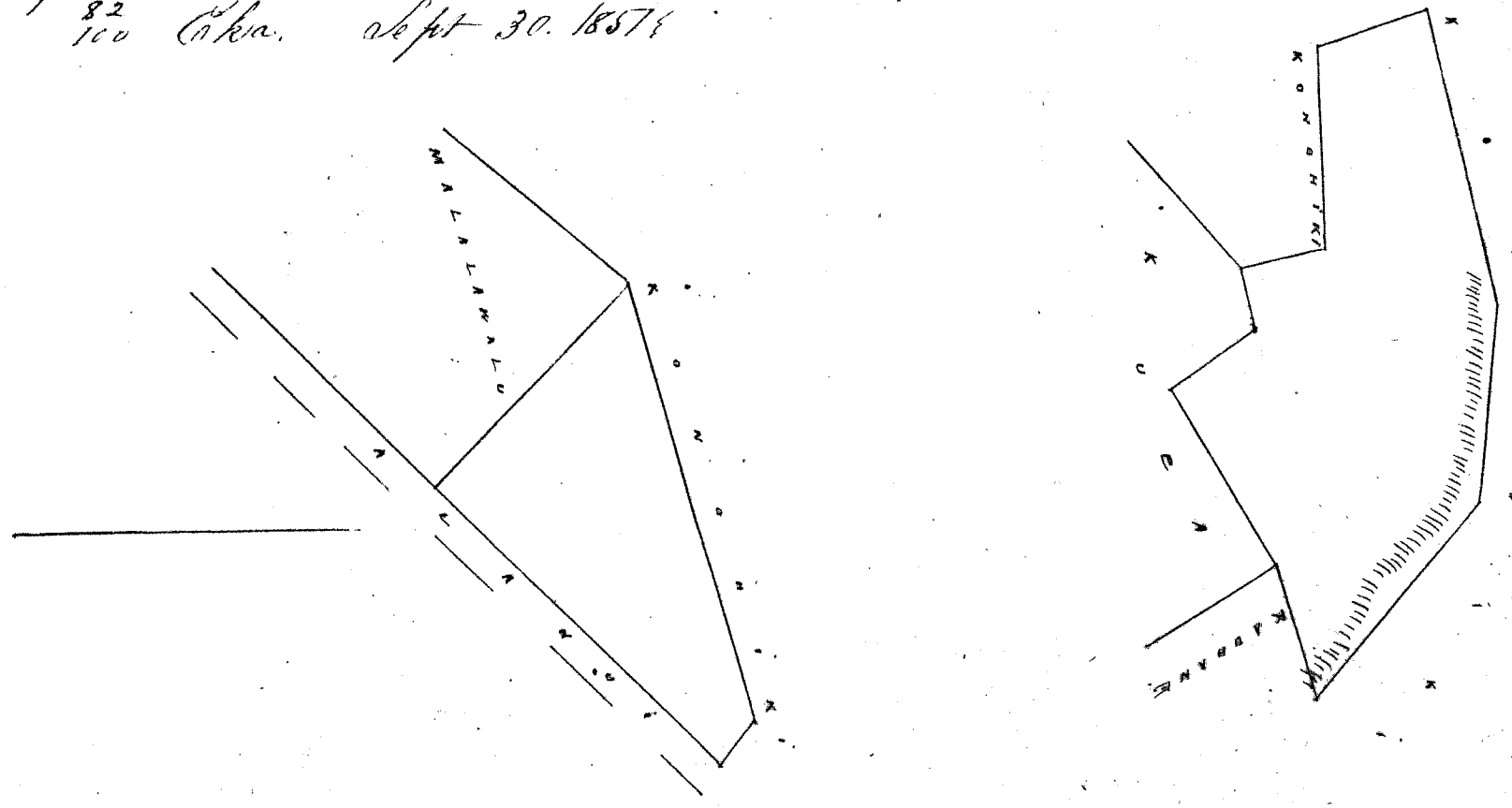

Aku Pau 7.00

W. L. Lee
 J. Kaulahao
 G. M. Robertson
 J. H. Smith

Honolulu Detemaba 2. 1857

Kelu 7101 Kialakalalau Ma Kaihee Koolaupoko Oahu.

Ahana 1. 3 Loi ma Kaihee Koolaupoko Oahu.
 Chomaka ana ma ke kahi Akau, a e holo ana. Heima 38 No 395 fanku e pili ana
 i ke kahi Manui lili. He 50 Hei 250 fanku e pili ana i ke kahi Komohiki. Akau 38 Hei 450 fanku
 e pili ana i ke kahi Komohiki. Akau 615 No 255 fanku e pili ana i ke kahi Manui Aupuni.

Ahana 2. 8 Loi. Chomaka ana ma ke kahi Heima a e holo ana. Akau 10 Hei 170
 fanku e pili ana i ke kahi Komohiki. Akau 57 Hei 170 fanku e pili ana i ke kahi Komohiki.
 Hei 39 Hei 260 fanku e pili ana i ke kahi Komohiki. He 25 No 730 fanku e pili ana i ke kahi Komohiki.
 He 35 No 225 fanku e pili ana i ke kahi Nahawai, i ke kahi mua 1.667 Eka.

Ahana 3. Pahale. Chomaka ana ma ke kahi Akau, a e holo ana He 25 Hei 200
 fanku e pili ana i ke kahi Komohiki. He 65 No 200 fanku e pili ana i ke kahi Komohiki. Akau 25
 No 200 fanku e pili ana i ke kahi Komohiki. Akau 65 Heikina 200 fanku e pili ana i ke kahi
 Komohiki, i ke kahi mua 400 Eka.

A. F. Turner
 Luna ana ana

283

October 12. 1857

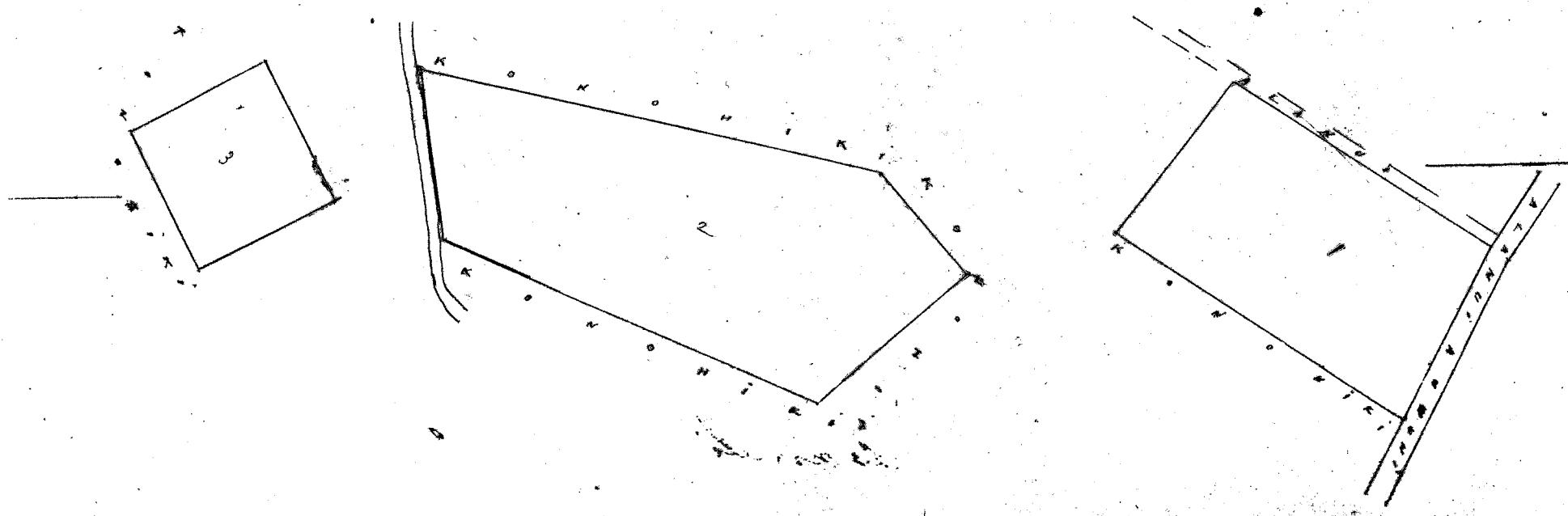

Uku Olu Loa \$8.

W. L. Lee

J. Kekaulahao

James

G. M. Robertson

J. H. Smith

Honolulu Dekemaba 2. 1857.

Kolu 615 Uluwahale Ma Kama Maui.

Ke palapala hoakaka i ke ana ana i kekahi apuna aina kuleana ma Uluwahale, Kolu 615, e waiho ana ma Hananalu, Kama Maui.

(O keia no kekahi apuna o ke kuleana a Rev. D. J. Conde, i hoike ai).
E hoomaka ana ma ke kiki Akau Hikina ma ke alanui maui, ma ka palena o Hananalu, a me Palena; a e holo ana Akau 44 Hikina 11.26 Kaulahao fili ana ma Palena. Heima 38 1/2 Hikina 10.31 Kaulahao; e fili ana Alanui Kahiko Heima 65 1/2 Komoana 12.28 Kaulahao, e fili ana ke Kawainui. Akau 32 1/2 Komoana 6.12 Kaulahao; e fili Alanui Aupuni a hiki i kahi i hoomaka i ka ili Owa Oka. Hoohahi Ruda, a me Kawakoluakama holo Ruda. I Owa 46.00

Ma kua \$300 no ke ana ana

W. P. Alexander
Ma ana ana

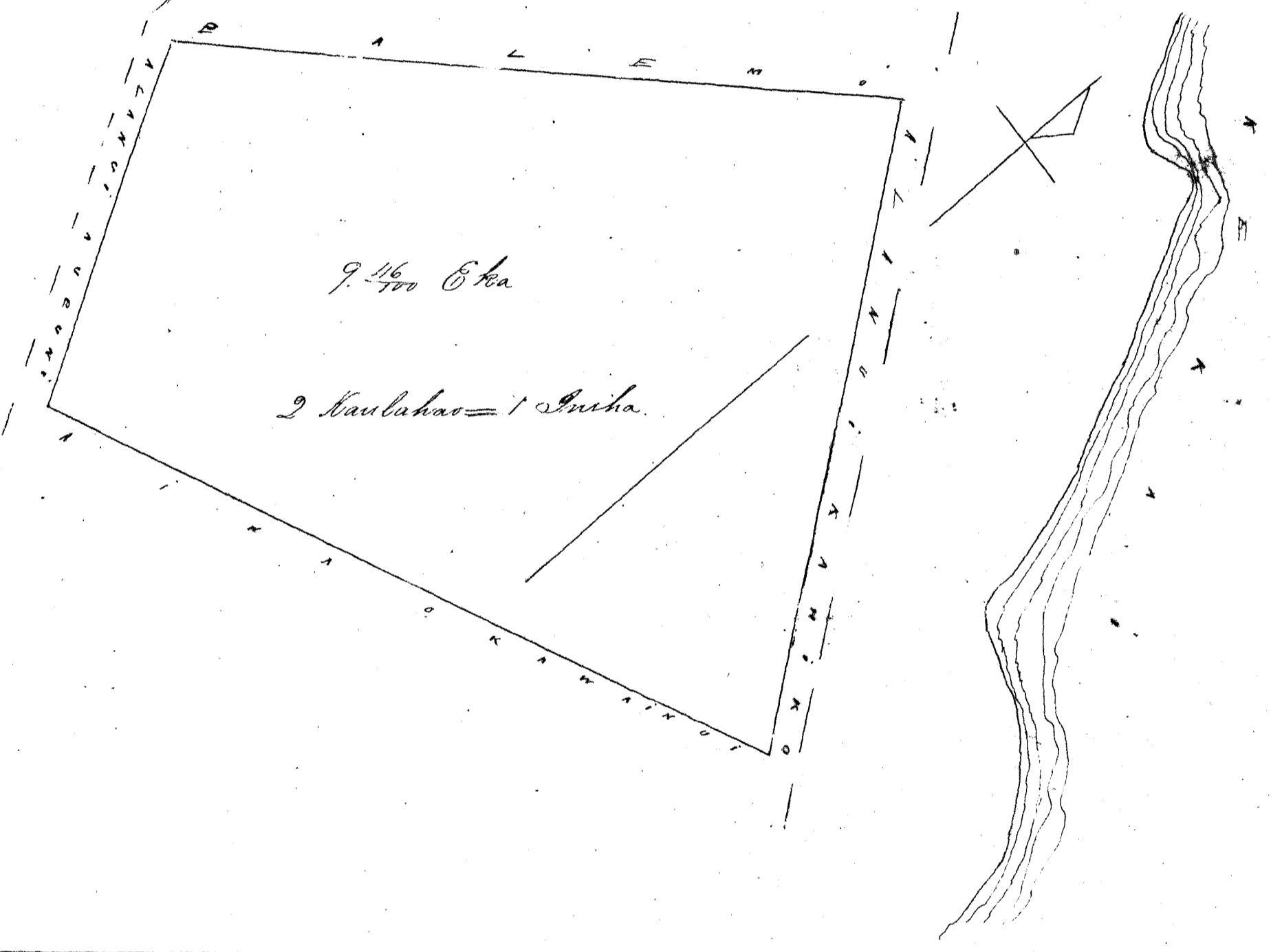

Uku Olu Loa \$8.

W. L. Lee

G. M. Robertson

James

J. H. Smith

J. Kekaulahao

Honolulu Dekemaba 2 1857

Kolu 417 Kawainui Ma Kama Maui.

Ke palapala hoakaka i ke ana ana i kekahi kuleana o Kawainui ma Hananalu, Kama Maui.

(O keia no kekahi apuna o ke kuleana a Rev. D. J. Conde, i hoike ai).
E hoomaka ana ma ke kiki Heima Hikina o keia e fili ana ma ke alanui Kahiko maui, a me ke alanui o fii ai ma ke Owa o Hoohahi maui, a e holo ana Heima 65 1/2 Komoana 13.52 Kaulahao; e fili ana ma ke ala fii iuka. Akau 21 1/2 Komoana 6.12 Kaulahao; e fili ana ke Alanui Aupuni. Akau 65 1/2 Hikina 11.11 Kaulahao; e fili ana i ke Uluwahale, Heima 36 1/2 Oka. 3.66 Kaulahao; e fili ana i kekahi fii Aupuni. Akau 65 1/2 Hikina 1.17 Kaulahao; e fili ana kekahi fii Aupuni. Heima 32 1/2 Hikina 2.08 Kaulahao e fili ana Alanui Kahiko.

a hiki i kahi i hoomaka ~~Ma~~ Ma Ili Chiku Oka a me Nawakolukumatua. Roda. 7 Oka 2000
Aia hoi ke Papipi, matakai i ke Alanui kahiko, ua aneane pili pili me ka fa i hoakakaia
awaluna ae nei, ma ke Alanui e kaawale ai. He Kuleana keia Papipi o Kawainui, ma Wananu
lua, Hana, Moau.

2 Choomaka ana ma ke kahi Akau Komoana a e holo ana. Hema 49 Hikiina 2.10 Kaulaha
e pili ana me ke ala kahiko. Akau 53 1/2 Hikiina 4.28 Kaulaha. e pili ana me ke ala kahiko.
Akau 41 Komoana 2.10 Kaulaha. e pili ana me ke ala kahiko. He 53 1/2 Komoana 1.28 Kaulaha.
a hiki i kahi i hoomaka ai. Ma Ili hookahi Roda a me Umikumamukolu Roda

3 He palapala hoakaka i ke ana ana i kekahi Apana aina Kuleana o Kawainui. Hele
419 e waiho ana ma Wananalua, Hana, Moau.

Choomaka ana ma ke kahi Hema Hikiina kahi e pili ai me ke Kahinaiote, a me
Kawainui, a e holo ana. Hema 52 1/2 Komoana 2.76 Kaulaha. e pili ana me ke Kawainui. He 39 Komoana
5.48 Kaulaha. e pili ana Kawainui o Kamao. Akau 47 1/2 Komoana 0.92 Kaulaha. e pili ana Kamao.
Akau 41 3/4 Hikiina 6.55 Kaulaha. e pili ana Kawainui. Akau 45 1/2 Hikiina 2.03 Kaulaha. Hema
29 1/2 Hikiina 1.31 Kaulaha. e pili ana Mahoe. a hiki i kahi i hoomaka ai. Ma Ili Oka
Roda a me Awakapa Roda
W. P. Alexander
Moia ana ana

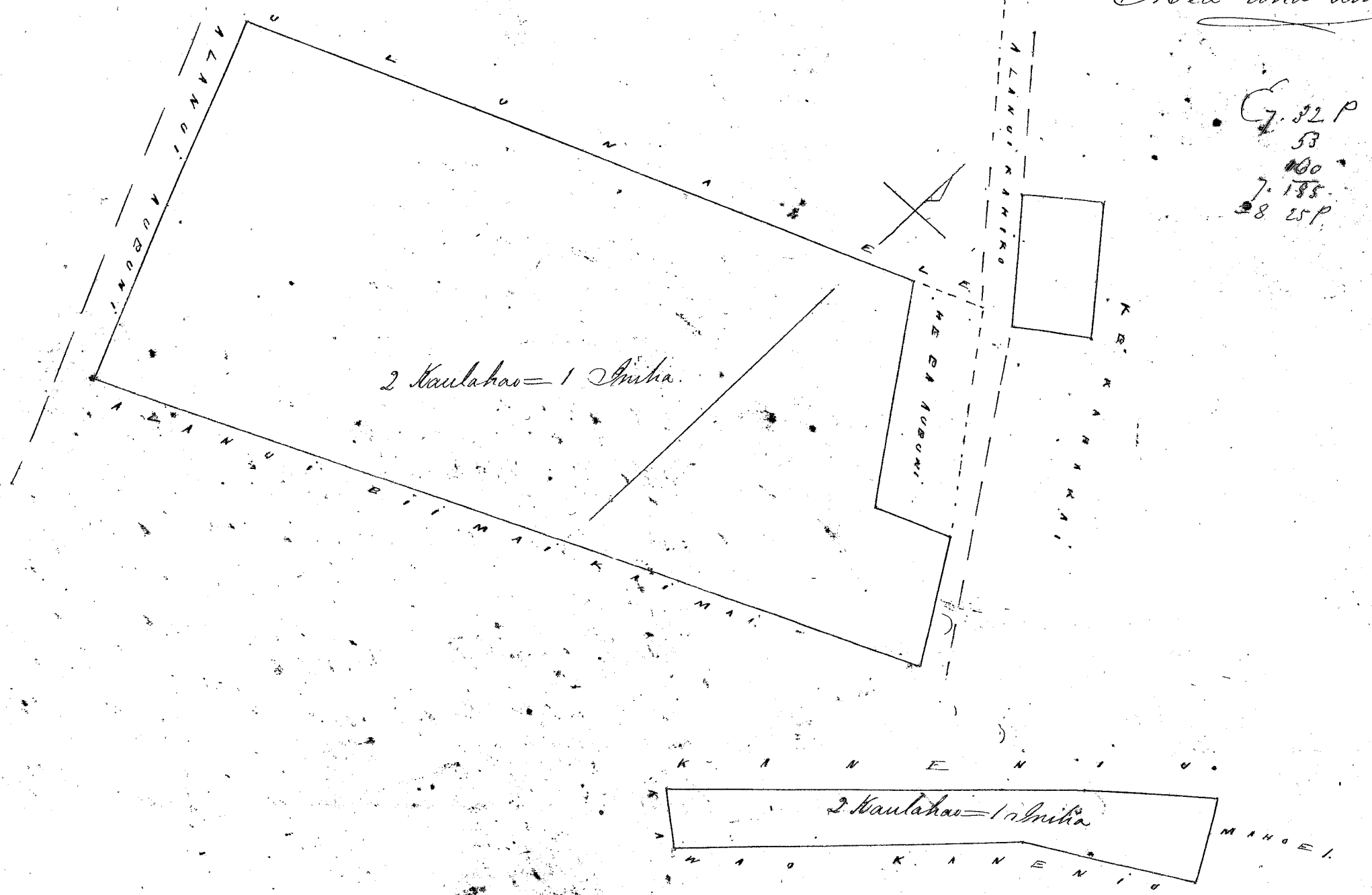

Uku. Pua. Loa 10.

W. L. Lee

Honolulu Dekemaba 2. 1857

James
M. Robertson

W. Smith
S. Kekaulahas

Hele 7698. Kapahi. Ma Kapuna Kaihu Oahu.

Apana 1. 9 Loi Kalo ma Kapuna Kaihu Oahu. K. P. Oka.

Choomaka ana ma ke kahi Hema, a e holo ana. Ak 24 1/2 Komoana 3.23 paunku e pili ana
i ke Katohi. Ak 7 1/2 Hikiina 9.10 paunku e pili ana i ke Komoana. He 33 Hikiina 3.32 paunku e pili ana i ke
Komoana. He 32 1/2 Komoana 7.60 paunku e pili ana i ke Kahawai. He 45 Komoana 2.34 paunku e pili ana i ke
Kahawai i ke kahi mua 2 4/100 Oka.

2. 42
80
25
4. 37
Apana 2. 1 Loi. Choomaka ana ma ke kahi Hema, a e holo ana. Akau 37 Komoana 2.32 paunku
e pili ana i ke ke Komoana. Ak 49 Hikiina 3.20 paunku e pili ana i ke ke Komoana. He 40 Hikiina 2.50 paunku
e pili ana i ke ke Komoana. He 52 Komoana 3.35 paunku e pili ana i ke Oka, i ke kahi mua 8 Oka

Apana 3. Tahale.

Choomaka ana ma ke kahi Akau, a e holo ana. He 30 Hikiina 1.60 paunku e pili

ana i ke Kaihu. He 60 Homohana 160 paunku e pili ana i ke ke Koushiki. Akau 30 Homohana 160 paunku e pili ana i ke ke Koushiki. Akau 60 He 160 paunku e pili ana i ke ke Koushiki. i ke kahi mua.

4 Eka.

Apuna 4, 4 Loi. Choomaka ana ana ke kahi Heema, a e holo ana. Akau 76 1/2 He 430 paunku e pili ana i ke ke Koushiki. Akau 15 Homohana 200 paunku e pili ana i ke ke Koushiki. He 78 Hom. 450 paunku e pili ana i ke ke Koushiki. He 20 He 210 paunku e pili ana i ke ke Koushiki. i ke kahi mua 9 Eka.

A. F. Turner
Luna ana ana

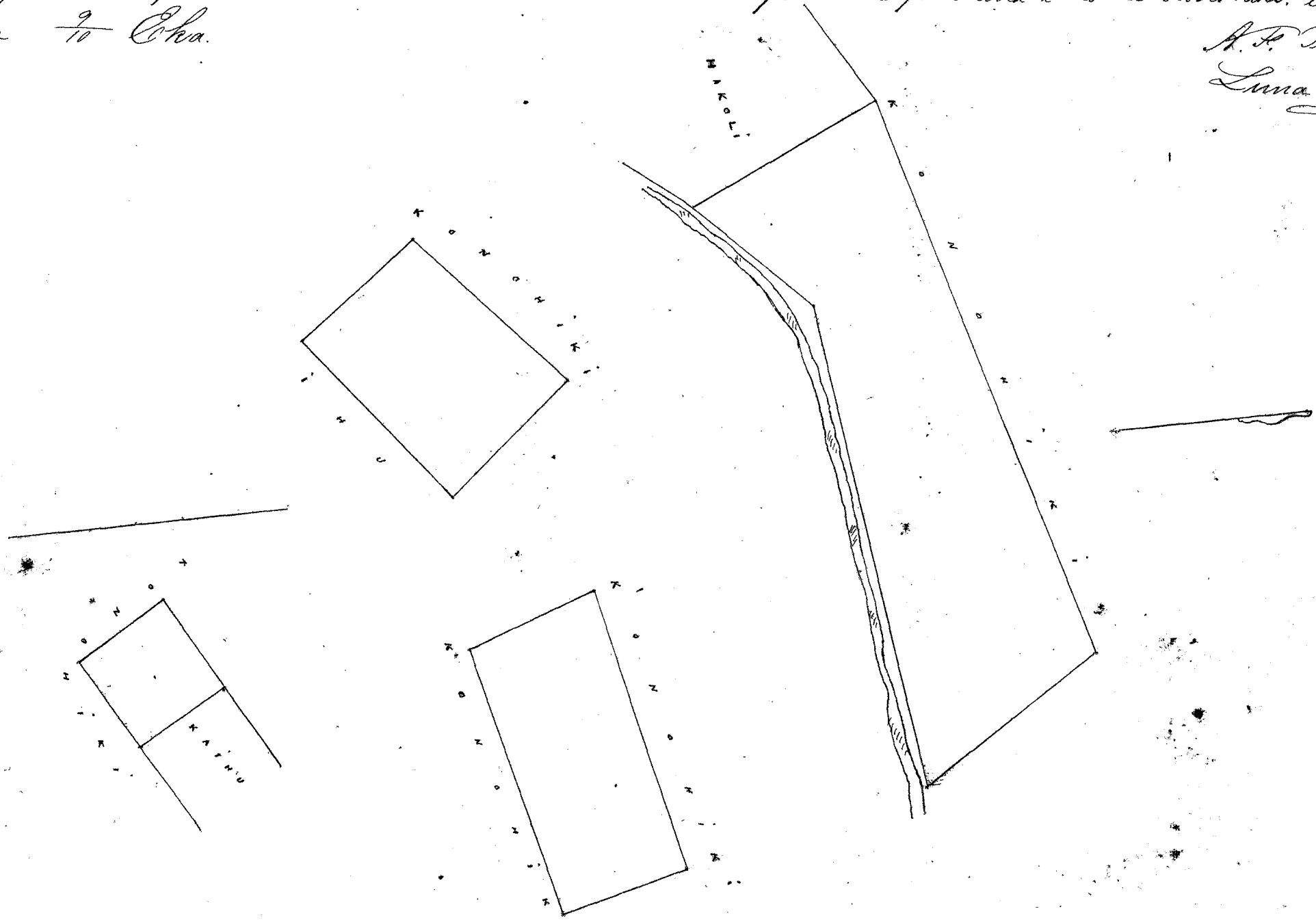

Uka Pau La \$ 9.00

W. L. Lee

J. M. Kaulahao
Lanani

J. H. Smith

Honolulu Dekemaba 2, 1857.

G. M. Robertson

Keolu 7691 Mahakauwila ma Waihee Koolaupoko Oahu.

2 Loi 4 Tahale ma Waihee, Koolaupoko Oahu.

Choomaka ana ana ke kahi Heema, a e holo ana. Akau 42 1/2 Homohana 364 paunku e pili ana i ke ke Koushiki. He 44 He 345 paunku e pili ana i ke ke Koushiki. He 30 He 200 paunku e pili ana i ke Hanakaula. He 7 1/2 He 200 paunku e pili ana i ke Hanakaula. He 23 He 120 paunku e pili ana i ke Hanakaula. He 68 Homohana 173 paunku e pili ana i ke Kahawai. He 15 He 90 paunku e pili ana i ke Kahawai. He 69 Homohana 178 paunku e pili ana i ke Hanakaula. i ke kahi mua 1 1/2 Eka.

Oct. 13, 1857.

A. F. Turner
Luna ana ana

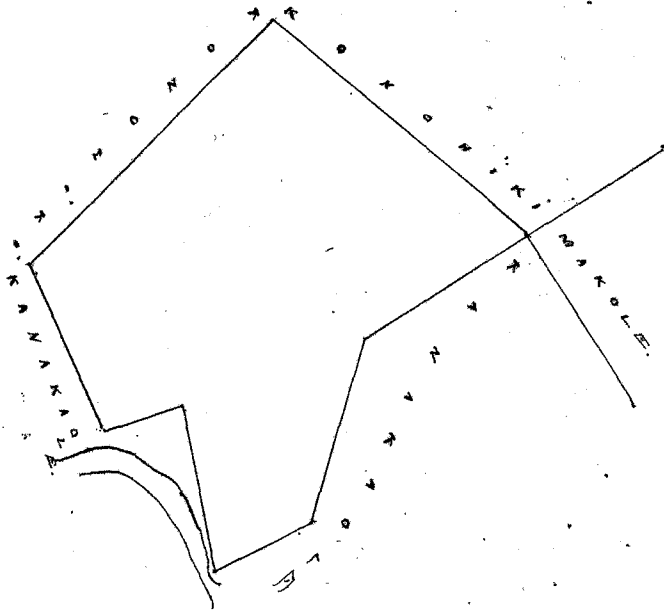

Uka Pau Loa \$6.00

W. L. Lee
J. Kekaulahao
Honolulu Dekemaba 2. 1854. G. M. Robertson J. H. Smith

Kelu 7643. Mahalohele. Ma Wahee. Koolaupoko Oahu.

Apana 1. 1 Loi ma Wahee, Koolaupoko Oahu.
Choomaka ana ma ke kahi He. a e holo ana. Ak. 44 No. 310 paunku e pili ana i ko Kiliopu.
Ak. 35 No. 290 paunku e pili ana i ko Konihihi. He. 47 No. 140 paunku e pili ana i ko Kiliopu. He. 82 No. 200
paunku e pili ana i ko Konihihi. He. 37 No. 420 paunku e pili ana i ko Kuu. i ke kahi mua 1 Eka.

Apana 2. 4 Loi.
Choomaka ana ma ke kahi He. a e holo ana. Ak. 45 No. 85 paunku e pili ana i ko ke Konihihi.
Ak. 43 1/2 No. 212 paunku e pili ana i ko ke Konihihi. He. 45 No. 60 paunku e pili ana i ko ke Konihihi. He. 41 No.
218 paunku e pili ana i ke Kahaawai. i ke kahi mua 15/100 Eka.

Apana 3. 1 Loi a me Pahale. Choomaka ana ma ke kahi He. a e holo ana. Ak. 63 No. 317 paunku
e pili ana i ko Kahaawai. Ak. 15 No. 15 paunku e pili ana i ko ke Konihihi. Ak. 36 1/2 No. 184 paunku e
pili ana i ko ke Konihihi. Ak. 39 No. 200 paunku e pili ana i ko ke Konihihi. He. 48 No. 550 paunku e pili ana i
ko ke Konihihi x Ihu. He. 18 No. 230 paunku e pili ana i ko ke Konihihi. i ke kahi mua 1 2/10 Eka.

Apana 4. 1 Loi.
Choomaka ana ma ke kahi Ak. a e holo He. 25 No. 160 paunku e pili ana i ko Kamae. He. 59 No. 140
paunku e pili ana i ko Konihihi. Ak. 27 No. 140 paunku e pili ana i ko Konihihi. Ak. 51 No. 150 paunku e pili
ana i ke Kahaawai. i ke kahi mua 2/10 Eka.

Oct. 12. 1854

A. H. Turner
Lima ana ana

8
15
1.20
20
2.55

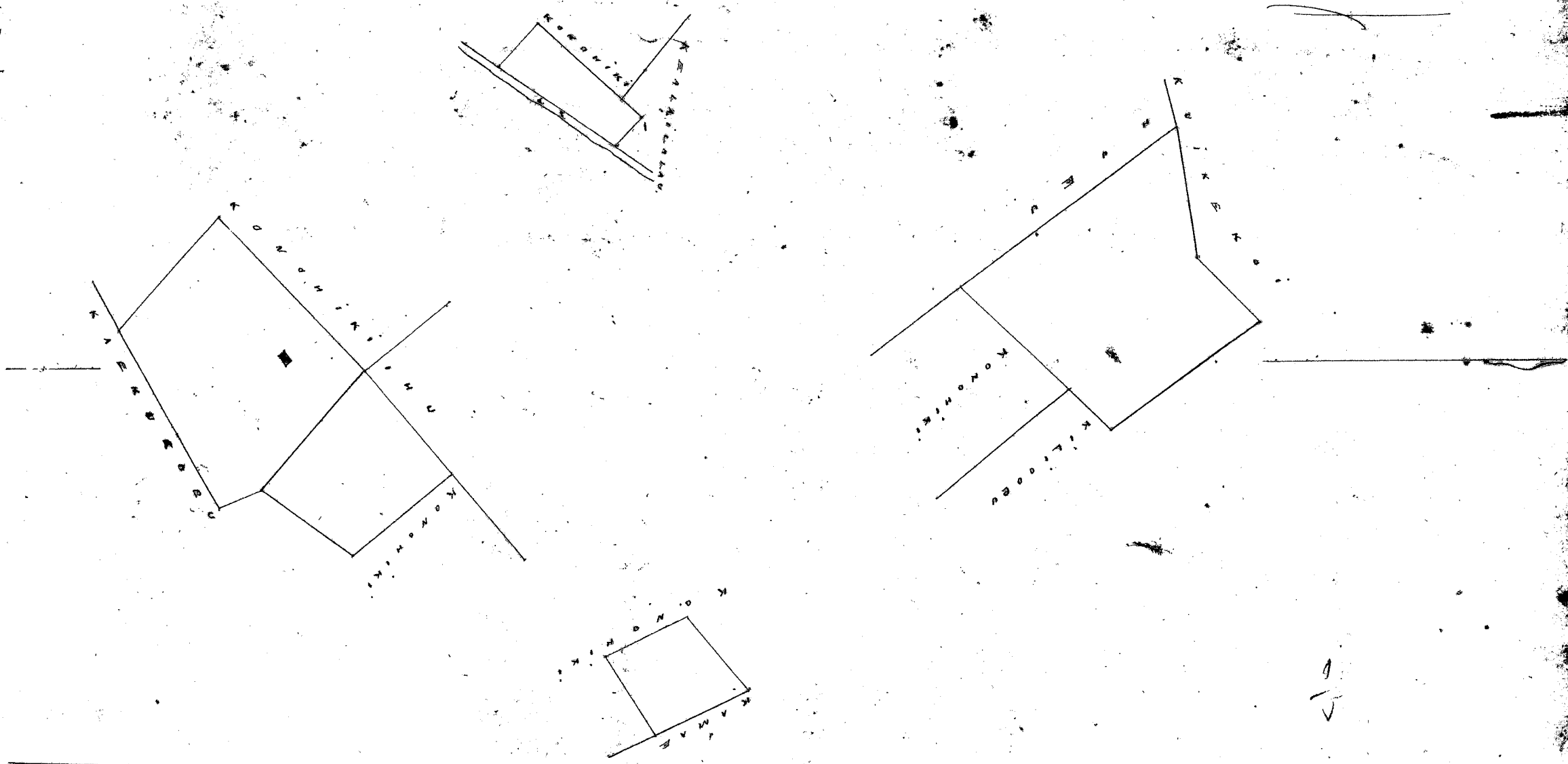

Uka Pau Loa \$8.00

W. L. Lee
J. Kekaulahao
Honolulu Dekemaba 2. 1854. Loauenti J. H. Smith
G. M. Robertson

Kelu 2302. Kiliopu. Ma Wahee. Koolaupoko Oahu.

Apana 1. 3 Loi ma Wahee Koolaupoko Oahu.
Choomaka ana ma ke kahi Ak. a e holo. He. 25 No. 240 paunku e pili ana i ke Kahaawai. He. 33 No.
390 paunku e pili ana i ko ke Konihihi. Ak. 55 No. 287 paunku e pili ana i ko ke Konihihi. Ak. 42 Konihihi
575 paunku. e pili ana i ko Kahaawai i ke kahi mua 1 12/100 Eka.

Apana 2. Choomaka ana ma ke kahi. Ak. a e holo. He. 55 No. 250 paunku e pili ana
i ko ke Konihihi. He. 47 No. 194 paunku e pili ana i ko ke Konihihi. Ak. 43 No. 230 paunku e pili ana

i ko Naia. Ak. 40 ki. 140 paunau e pili ana i ko ke Konoehiki. i ke kahi mua 40 Eka.

11 Oct 1857.

A. F. Turner
Luna ana ana

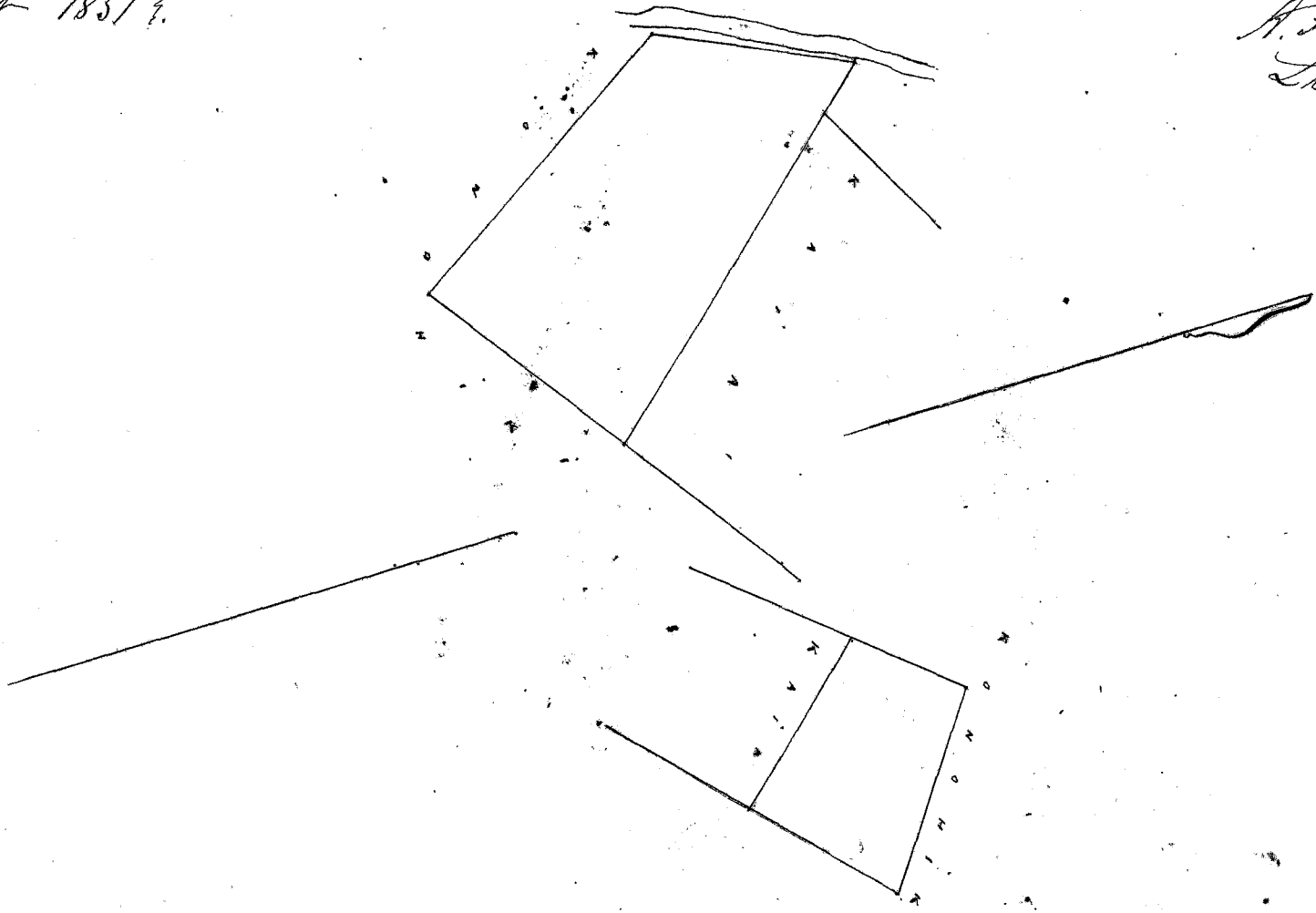

Wm Pau Loa \$6.00

W. L. Lee
J. Kekaulaha
J. M. Smith
G. M. Robertson

Honolulu Dekemaba 2. 1857.

Hulu 2311. Heleai. Ma Kaihu. Koolaupoko. Oahu.

Ahana 1. 5 Loi ana Kaihu, Koolaupoko. Oahu.

Choomaka ana ma ke kahi He. a e holo ana. Ak. 25 ki. 462 paunau e pili ana i ke
Kahawai. Ak. 55 ki. 110 paunau. e pili ana i ke Kahawai. He 42 ki. 444 paunau e pili ana i ke Pali.
ki. 57 ki. 233 paunau e pili ana i ko ke Konoehiki. i ke kahi mua 7/10 Eka.

Ahana 2. 1 Loi. Choomaka ana ma ke kahi He. a e holo ana. Ak. 40 ki. 270 paunau. e pili
ana i ko ke Konoehiki. Ak. 8 ki. 240 paunau. e pili ana i ko ke Konoehiki. Ak. 53 ki. 540 paunau e pili ana
i ko ke Konoehiki. ki. 40 ki. 340 paunau e pili ana i ke Alanui Aupuni. He 40 ki. 680 paunau e pili ana i
ko Kuliwholani. i ke kahi mua 2 58/100 Eka.

Ahana 3. Pahale. Choomaka ana ma ke kahi He. a e holo ana. Ak. 69 ki. 94 paunau.
e pili ana i ko ke Konoehiki. Ak. 42 ki. 200 paunau. e pili ana i ke Kahawai. He 48 ki. 48 paunau e pili ana
i ko Kuliwholani. He 29 ki. 170 paunau e pili ana i ko ke Konoehiki. i ke kahi mua 1/100 Eka.

12 Oct. 1857.

A. F. Turner
Luna ana ana.

70
2 58
12
3.40

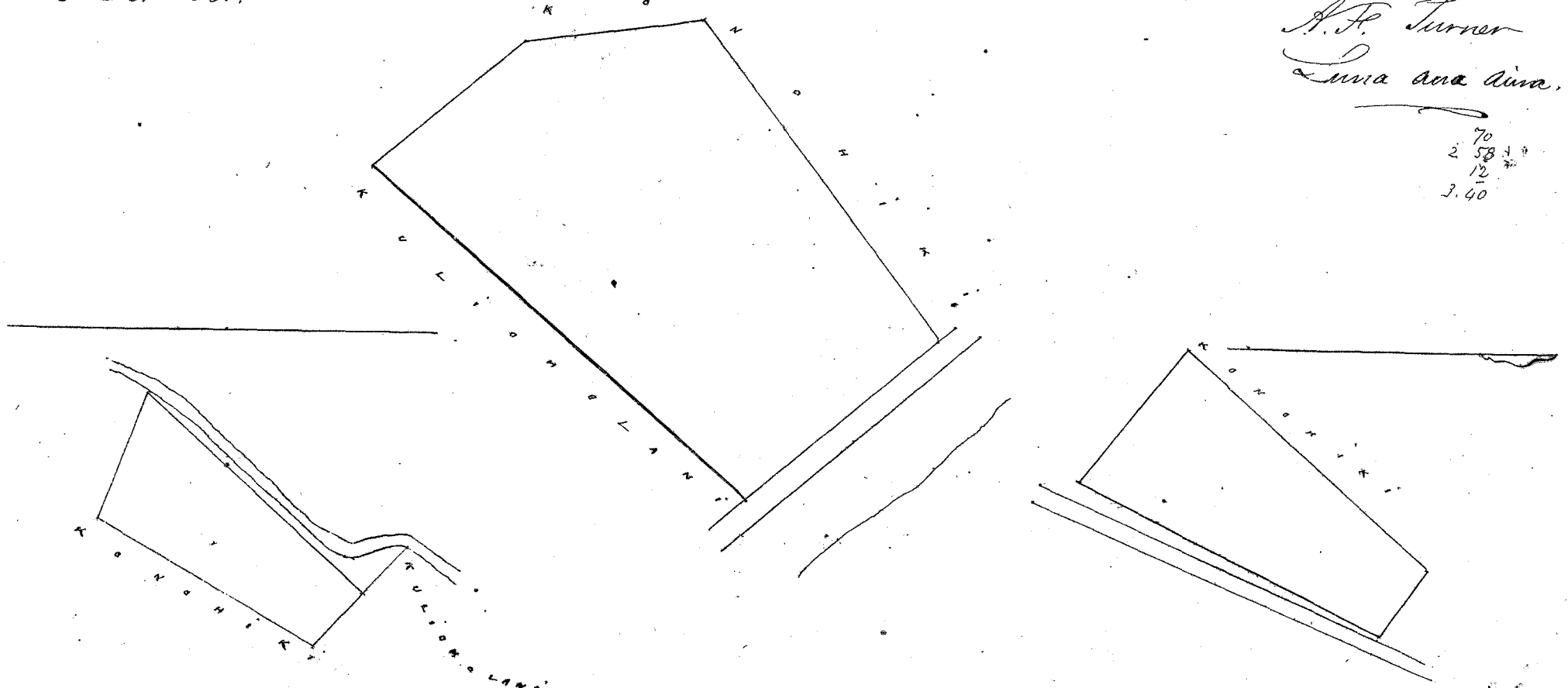

Wm Pau Loa \$9.

W. L. Lee
J. Kekaulaha
J. M. Smith
G. M. Robertson

Honolulu Dekemaba 2. 1857.

Keolu 2070 Kalehuna / Ma Kaihee Koolaupoko Oahu. 61

Ahana 1. 2 Loi ma Kaihee Koolaupoko Oahu.
 Chomata ana ma ke kahi Ak. No. 67 hi. 72 paunau e pili ana i ke ke Kouhiki. No. 1^o No. 142 paunau e pili ana i ke ke Kouhiki. Ak. 70 No. 100 paunau e pili ana i ke ke Kouhiki. Ak. 11 hi. 110 paunau e pili ana i ke Kahawai. i ke kahi mua 0. 1188 Eka.

Ahana 2. Pahale Chomata ana ma ke kahi Ak. a e holo ana. Ak. 45 No. 160 paunau e pili ana i ke ke Kouhiki. Ak. 45 hi. 160 paunau e pili ana i ke ke Kouhiki. Ak. 45 No. 160 paunau e pili ana i ke ke Kouhiki. i ke kahi mua 4 Eka.

11 Oct. 1857.

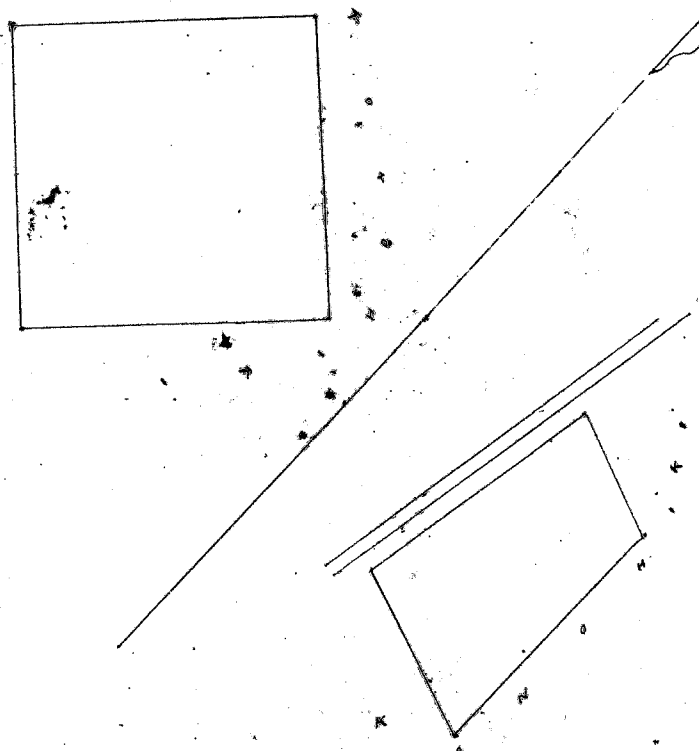

β, C. 438 Eka A. F. Turner
 Luma ana ana

Uku Pau Loa

W. L. Lee
 J. Kekaulaha
 Loomedi
 G. M. Robertson
 M. Smith

Honolulu Dekemaba 2. 1857

Keolu 7695. Manakawa / Ma Kaihee Koolaupoko Oahu.

Ahana 1. 4 Loi Kalo ma Kaihee Koolaupoko Oahu.
 Chomata ana ma ke kahi Ak. a e holo ana. Ak. 40 hi. 118 paunau e pili ana i Kahawai. Ak. 23 hi. 216 paunau e pili ana i ke Moakole. Ak. 40 No. 214 paunau e pili ana i ke Kouhiki. Ak. 60 No. 200 paunau e pili ana i ke Moakole. Ak. 30 hi. 200 paunau e pili ana i ke Kahakauwila. Ak. 7 1/2 hi. 200 paunau e pili ana i ke Kahakauwila. Ak. 23 hi. 120 paunau e pili ana i ke Kahakauwila. i ke kahi mua 0. 925 Eka.

Ahana 2. 1 Loi Kalo

Chomata ana ma ke kahi Ak. a e holo ana. Ak. 69 No. 178 paunau e pili ana i ke Kahakauwila. Ak. 28 hi. 268 paunau e pili ana i ke Kahawai. Ak. 5 1/2 hi. 150 paunau e pili ana i ke Kahawai. Ak. 17 No. 220 paunau e pili ana i ke Kahawai. i ke kahi mua 40 Eka.

A. F. Turner
 Luma ana ana



Uku Pau Loa

W. L. Lee
 J. Kekaulaha
 Loomedi
 G. M. Robertson
 M. Smith

Honolulu Dekemaba 2. 1857

Hulu 7697 Kava. (Ma Wahee. Koolaupoko Oahu.

Ahana 1. 2 Loi ma Wahee Koolaupoko Oahu. Choomaka ana ona ke kahi Me. a e holo. Ak. 42 No. 455 paunku e pili ana i ke Kilioopu. Ak. 62 No. 180 paunku. e pili ana i ke Konoohiki. Me. 45 No. 200 paunku e pili ana i ke Konoohiki. Ak. 54 No. 90 paunku e pili ana i ke Konoohiki. Me. 35 No. 231 paunku e pili ana i ke Konoohiki. Ak. 55 No. 287 paunku e pili ana i ke Konoohiki. i ke kahi mua. 1 Cka.

Ahana 2. Pahale. Choomaka ana ona ke kahi Me. a e holo ana. Me. 42 No. 130 paunku e pili ana i ke Kilioopu. Me. 47 No. 178 paunku e pili ana i ke Konoohiki. Ak. 37 No. 200 paunku e pili ana i ke Konoohiki. Ak. 40 No. 260 paunku e pili ana i ke Konoohiki. i ke kahi mua. $\frac{54}{100}$ Cka.

11 Oct. 1857.

A. F. Turner
Luna ana aina

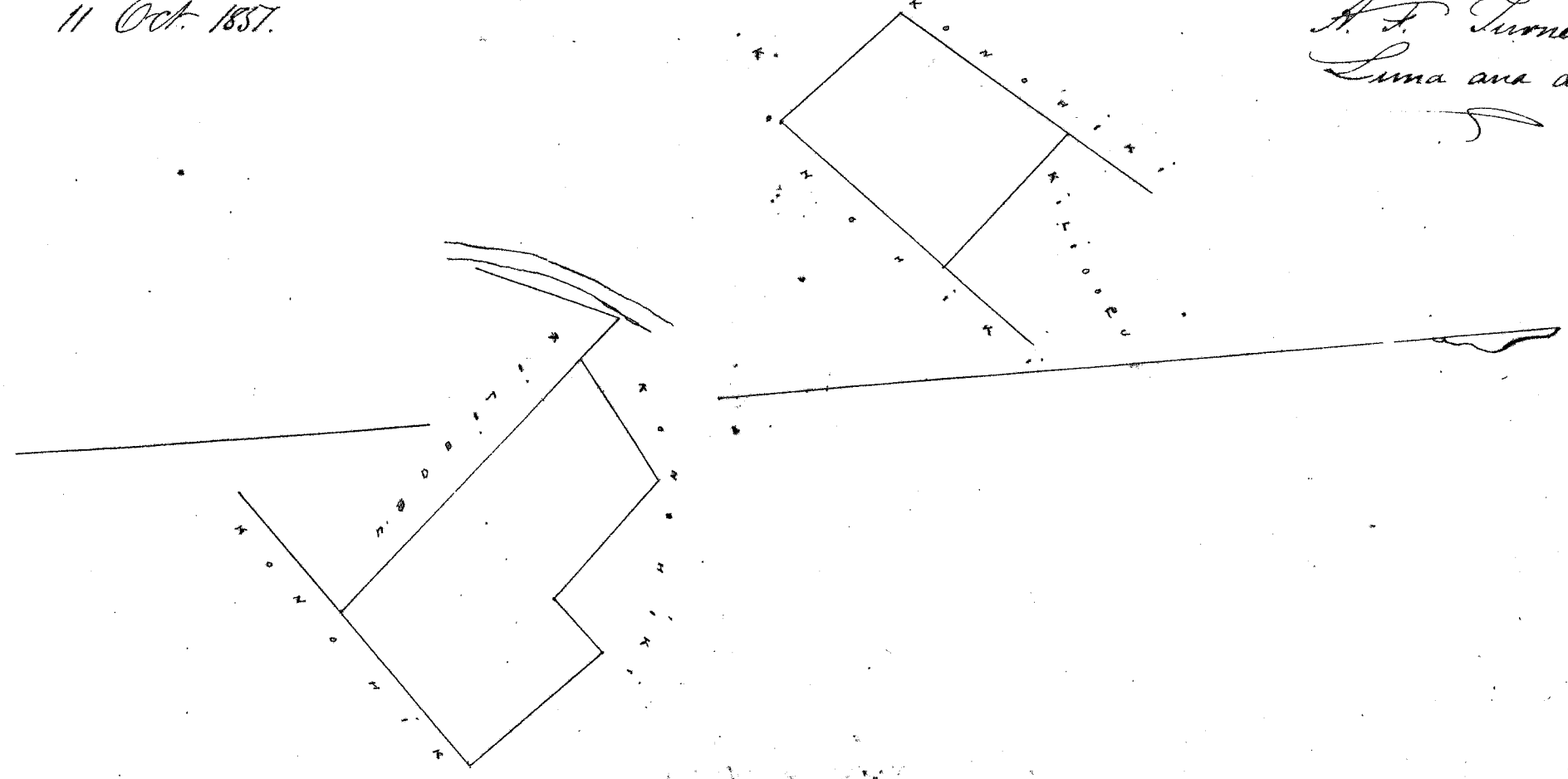

Wm. D. Lee

W. L. Lee
P. Kekapalao
L. M. Robertson
J. H. Smith

Honolulu Dekemaba 2. 1857.

Hulu 10.123. Makole. (Ma Wahee. Koolaupoko Oahu.

Ahana 1. 2 Loi Kalo. ma Wahee Koolaupoko Oahu. Choomaka ana ma ke kahi Me. a e holo ana. Ak. 23 No. 216 paunku e pili ana i ke Kanaakaole. Ak. 63 No. 394 paunku e pili ana i ke Kooapalaohe. Me. 18 No. 311 paunku. e pili ana i ke Konoohiki. Me. 68 No. 148 paunku e pili ana i ke Kahaowai. Ak. 56 1/2 No. 93 paunku e pili ana i ke Kahaowai. Me. 76 No. 172 paunku e pili ana i ke Kahaowai. i ke kahi mua. 1/100 Cka.

Ahana 2. 2 Loi. Choomaka ana ma ke kahi Me. a e holo ana. Ak. 66 No. 141 paunku. e pili ana i ke ke Konoohiki. Ak. 48 No. 300 paunku e pili ana i ke ke Konoohiki. Ak. 42 No. 170 paunku e pili ana i ke ke Konoohiki. Me. 63 No. 275 paunku e pili ana i ke Heuu. Ak. 33 No. 270 paunku. e pili ana i ke Heuu. Me. 49 No. 76 paunku e pili ana i ke Heuu. Me. 28 No. 630 paunku e pili ana i ke Mahaala. i ke kahi mua. 1/100 Cka.

Ahana 3. Pahale. Choomaka ana ma ke kahi Me. a e holo. Ak. 30 No. 170 paunku e pili ana i ke ke Konoohiki. Ak. No. 185 paunku e pili ana i ke ke Konoohiki. Me. 36 No. 220 paunku e pili ana i ke ke Konoohiki. Me. 60 No. 200 paunku e pili ana i ke Kanaakaole. i ke kahi mua $\frac{36}{100}$ Cka.

13 Oct. 1857.

A. F. Turner
Luna ana aina

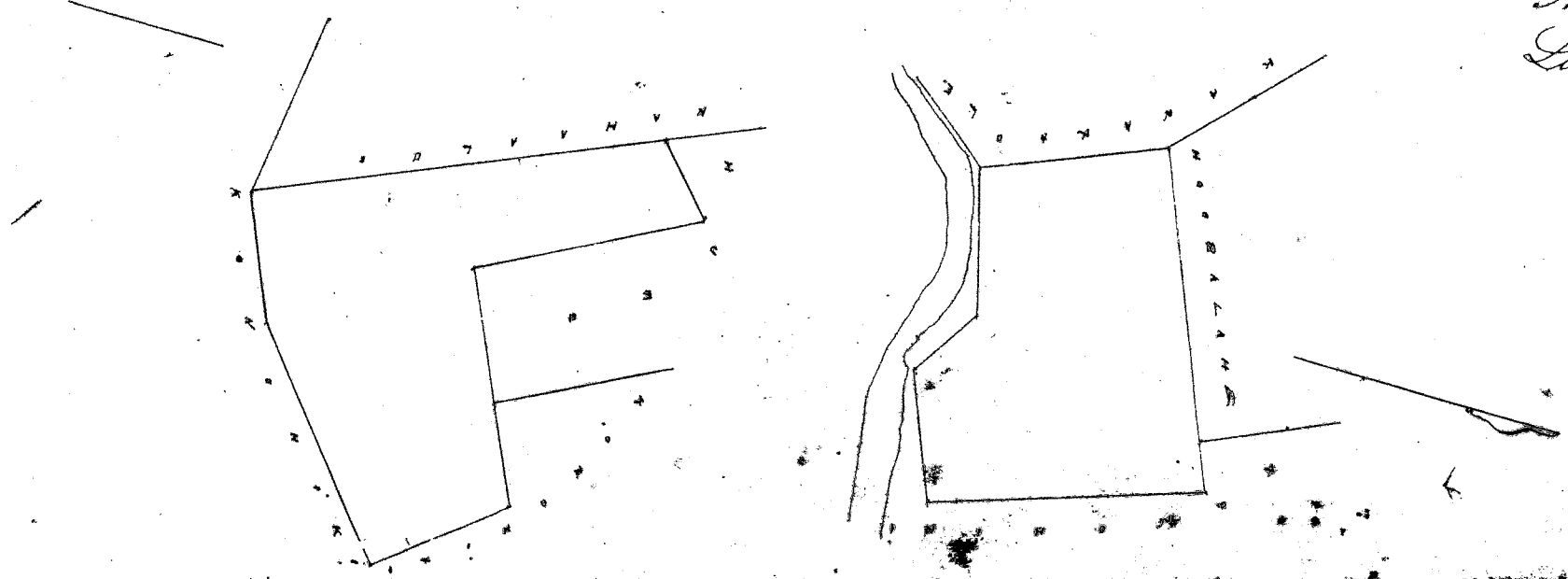

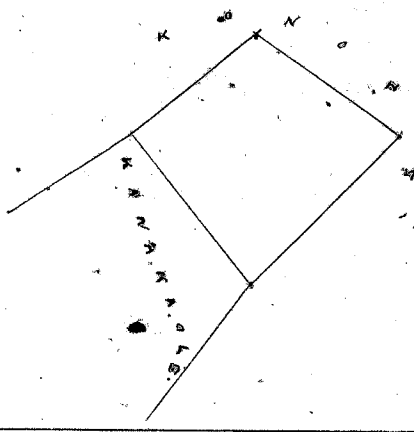

Uku Pau 80 \$8.00

W. L. Lee

J. Hekaulahar
G. M. Robertson J. H. Smith
Francis

Honolulu Dekemaba 2 1857.

Kolu 5797 Kame Ma Kaalaea Koolaupoko Oahu.

Ahana 1. 9 Loi ma Kaalaea, Koolaupoko Oahu.

Choomaka ana ma ke kahi kama a e holo. Ak. 35 No. 490 paauku e pili ana i ka Pal. Ak. 60 No. 542 paauku e pili ana i ke Kounohiki. No. 32 No. 300 paauku e pili ana i ke Kounohiki. No. 46 No. 376 paauku e pili ana i ke Kounohiki. No. 34 No. 80 paauku e pili ana i ke Kounohiki. No. 55 No. 150 paauku e pili ana i ka auwai i ke kahi mua 3 Cka.

Ahana 2.

Choomaka ana ma ke kahi kama a e holo ana. Akau 26 No. 138 paauku e pili ana i ke Kahawai. Ak. 53 No. 120 paauku e pili ana i ke Kounohiki. No. 35 No. 100 paauku e pili ana i ke Kounohiki. No. 10 No. 150 paauku e pili ana i ke Kounohiki i ke kahi mua 500 Cka.

Ahana 3.

Choomaka ana ma ke kahi kama a e holo ana. Ak. 11 No. 155 paauku e pili ana i ke Kounohiki. Ak. 16 No. 177 paauku e pili ana i ke Kounohiki. No. 74 No. 155 paauku e pili ana i ke Kounohiki. No. 16 No. 177 paauku e pili ana i ke Kounohiki i ke kahi mua 4 Cka.

Ahana 4.

Choomaka ana ma ke kahi kama a e holo ana. Ak. 7 No. 100 paauku. Kounohiki. Ak. 17 No. 200 paauku Kounohiki. No. 7 No. 100 paauku Kounohiki. No. 17 No. 200 paauku Kounohiki i ke kahi mua 4 Cka.

A. H. Turner
Luna ana ana

1. 15
2. 25
2. 65

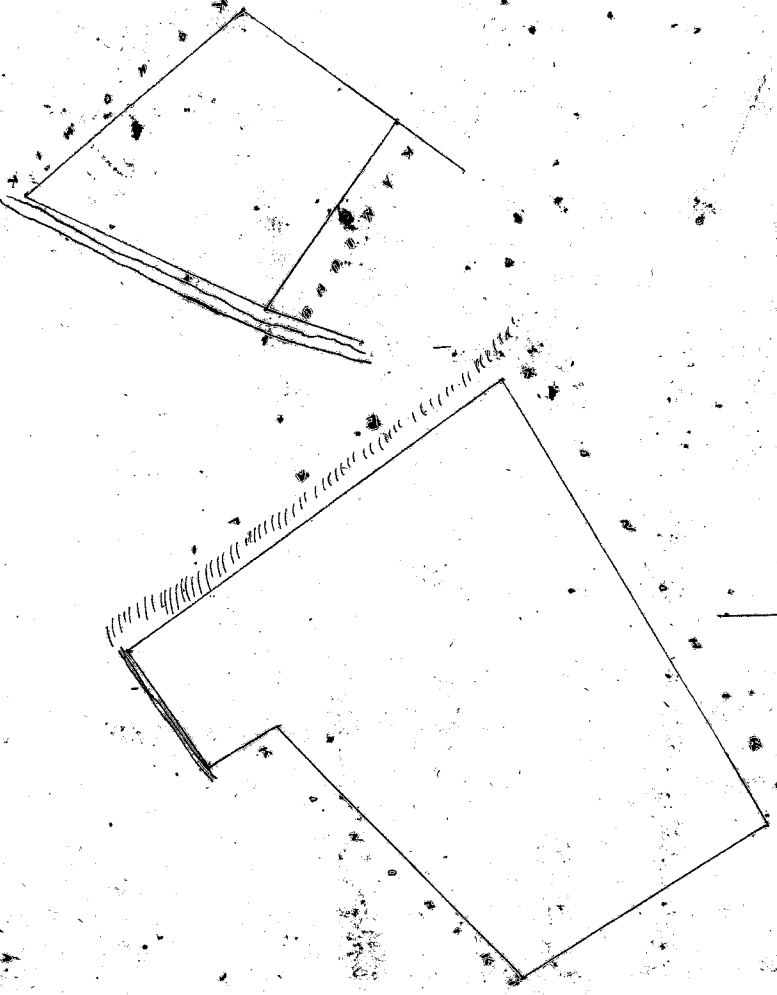
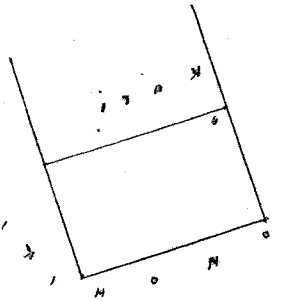

Uku Pau 80 \$7.00

W. L. Lee

J. Hekaulahar
Francis J. H. Smith
G. M. Robertson

Honolulu Dekemaba 2 1857

Kolu 10440 Kame Ma Kamaea Kaula Koolaupoko Oahu.

7 Loi ma Kamaea Kaula Koolaupoko Oahu.

Choomaka ana ma ke kahi kama a e holo ana. Ak. 3 No. 620 paauku e pili ana i ke Mo. Ak. 16 No. 550 paauku e pili ana i ke Mo. Ak. 74 No. 238 paauku e pili ana i ke Kounohiki.

No. 9th Sec. 1150 paunū e fili ana i ke Kōnōhiki. No. 64 No. 100 paunū e fili ana i ke Kōnōhiki.
i ke kīhi onua 2 $\frac{23}{100}$ Oka.
11 Oct. 1857.

A. F. Turner
Luna ana aina

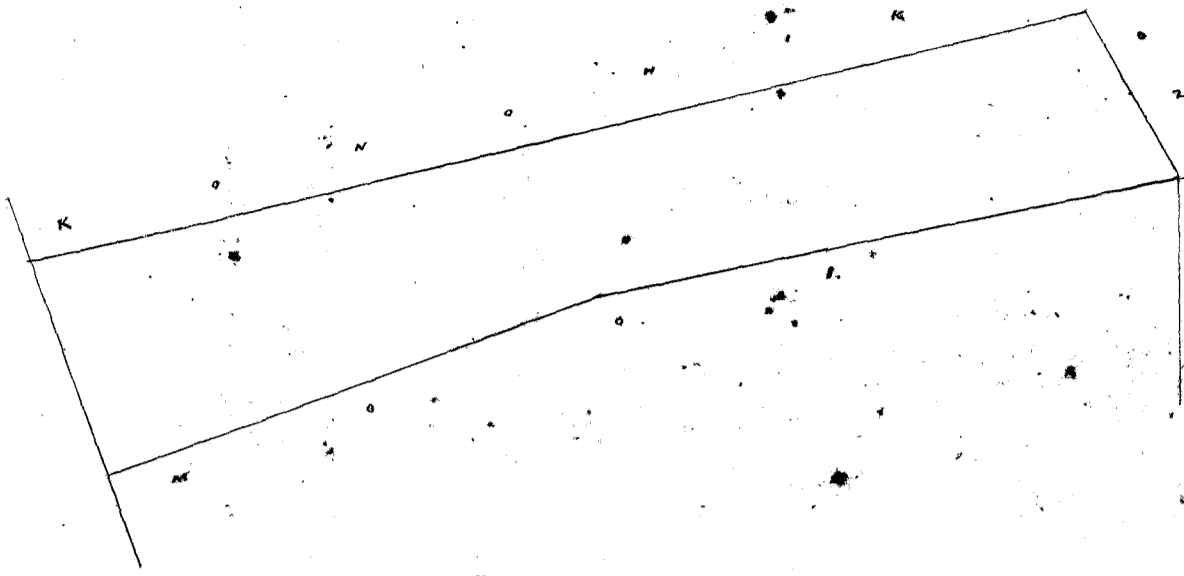

Wai Pau La \$7.00

W. L. Lee

Honolulu Dekemaba 2. 1857

J. M. Robertson J. H. Smith
J. Kikaulaha

Kolu 10227 Moio 1. Ma Waialeale Kōkōlāupoko Oahu.

4 Loi Kalo aome Kūla ma Waialeale Kōkōlāupoko Oahu.
Chomaka ana ona ke kīhi Aema. a e holo ana. Ak. 8th No. 227 paunū e fili ana i ke
ke Kōnōhiki. Akau 580 paunū e fili ana i ke Lūnai. Ak. 13 No. 525 paunū e fili ana
i ke Lūnai. Ak. 7th No. 110 paunū e fili ana i ke Lūnai. Ak. 16th No. 550 paunū e fili ana
i ke Nīka. Ak. 8th No. 620 paunū e fili ana i ke Nīka. i ke kīhi onua 1 $\frac{8}{10}$ Oka.
11 Oct. 1857.

A. F. Turner
Luna ana aina.

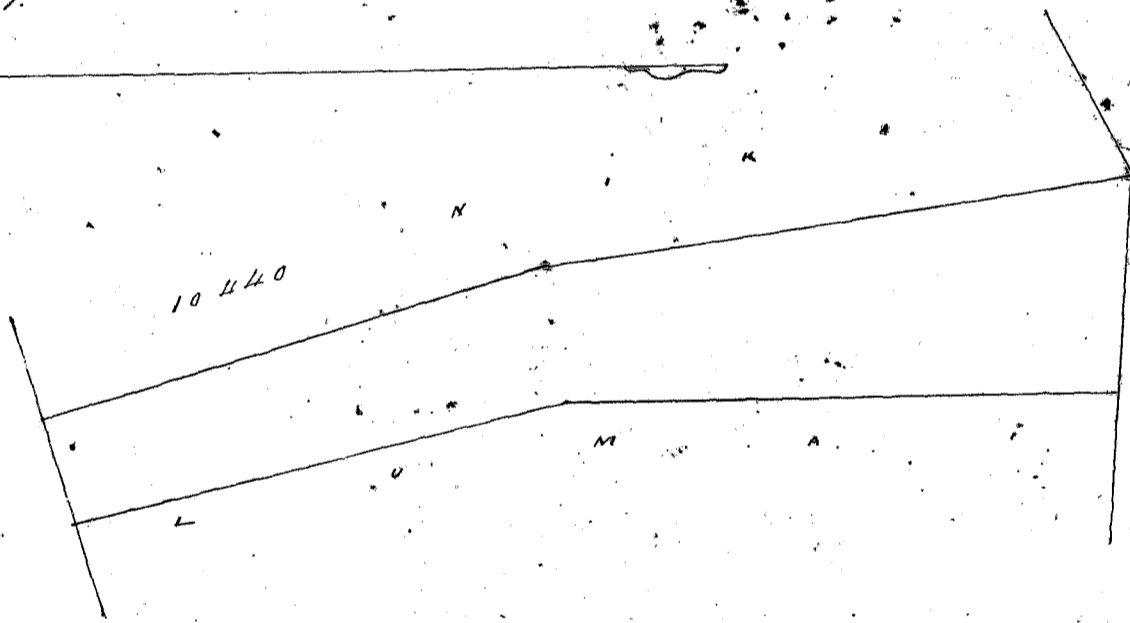

Wai Pau La \$6.00

W. L. Lee

Honolulu Dekemaba 2. 1857

J. M. Robertson J. H. Smith
J. Kikaulaha

† Claim & Ctes. ?
Kāua Lūneyoy, ewe

Kolu 8172 Kāua ^{Ma Hāhā} Ma Punaluu Kōkōlāupoko Oahu.

Ahana 1. 5 Loi ma Punaluu Kōkōlāupoko.
Chomaka ana ona ke kīhi Ak. a e holo. No. 41 No. 300 paunū e fili ana i ke ke Kōnōhiki.
No. 57 No. 332 paunū e fili ana i ke ke Kōnōhiki. Ak. 34 No. 330 paunū e fili ana i ke ke Kōnōhiki.
No. 58 No. 293 paunū e fili ana i ke Pahakae. i ke kīhi onua 1 Oka.
Ahana 2. Pahale. ma Maatāia. Chomaka ana ona ke kīhi Ak. a e holo
No. 17 No. 145 paunū e fili ana i Maheawai. No. 53 No. 150 paunū e fili ana i Kōnōhiki.
No. 47 No. 100 paunū e fili ana i Kōnōhiki. Ak. 44 No. 220 paunū e fili ana i ke Kōnōhiki.
i ke kīhi onua $\frac{1}{4}$ Oka.

A. F. Turner
Luna ana aina

30 Augt 1857.

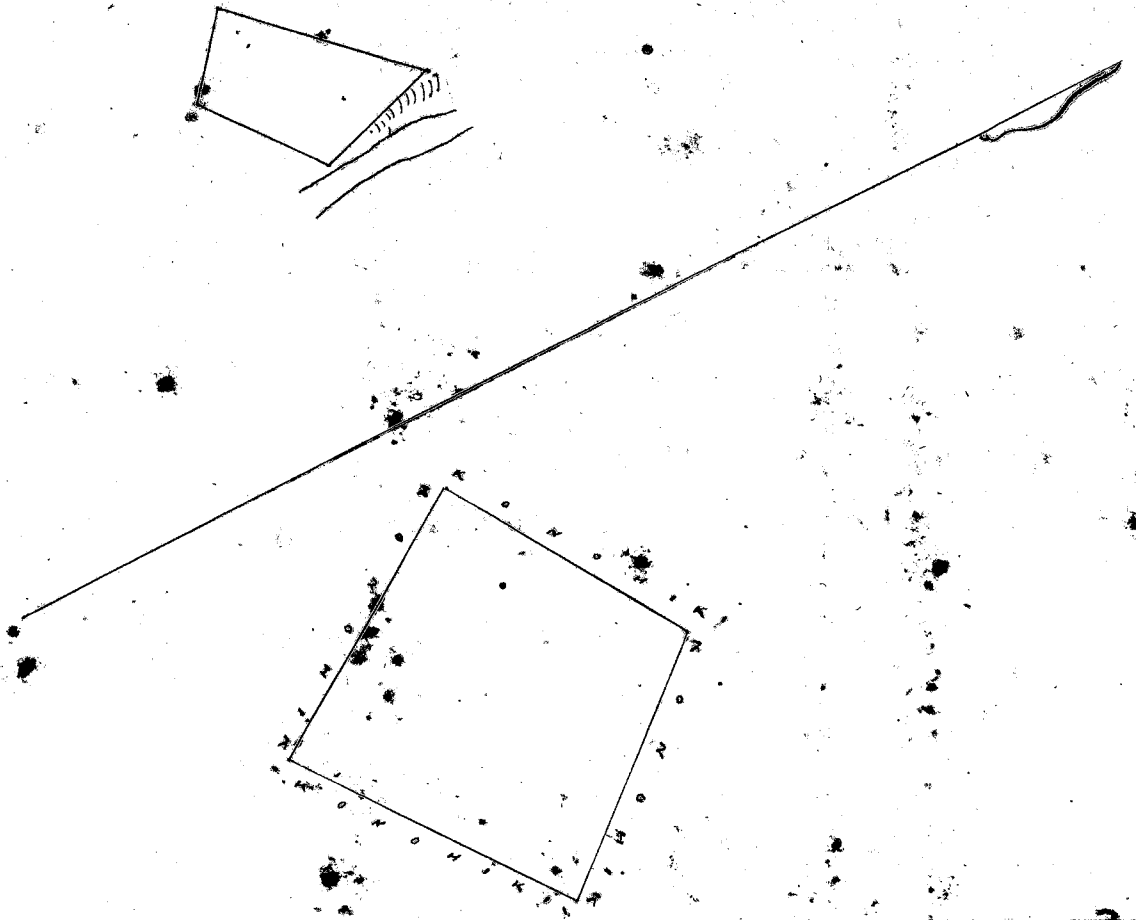

When This was ... 1857

W. L. Lee
 J. Steinhilber
 L. M. Robertson
 J. M. Smith

Honolulu December 2, 1857.

Hele 2017 Okule Ma Waiwai Kama Oahu.

Ahuna 1. 2 Lei Kalo. Commencing ma Waikiki
 Chomata ana ma ke kahi Ahau a e kila ana i ka Puna 53 Kom. - 300 fanku e fili ana i ke
 Kuluwalehua, alaila Kama 37 sek. - 157 fanku e fili ana i ke Kuluwalehua alaila. Kama 50 sek. - 290 fanku e fili
 ana i ke Palaualea alaila. Kama 60 sek. - 170 fanku e fili ana i ke Kuluwalehua a hiki i ka hiki i kama 49 Oka.
 Ahuna 2. Pahale ma Kuluwalehua. Commencing
 Chomata ana ma ke kahi Ahau a e kila ana i ka Puna 58 sek. 242 fanku e fili ana i ke ke Kuluwalehua alaila
 Kama 28 sek. - 200 fanku; alaila ke 32 sek. - 150 fanku e fili ana i ke Kuluwalehua alaila Kama 70 sek. 195 fanku e fili
 ana i ke Kuluwalehua alaila Kama 27 sek. 120 fanku e fili ana i ke Kuluwalehua a hiki i ka hiki i kama
 54 / 100 Oka.

A. J. Turner.
 Luna ana ana

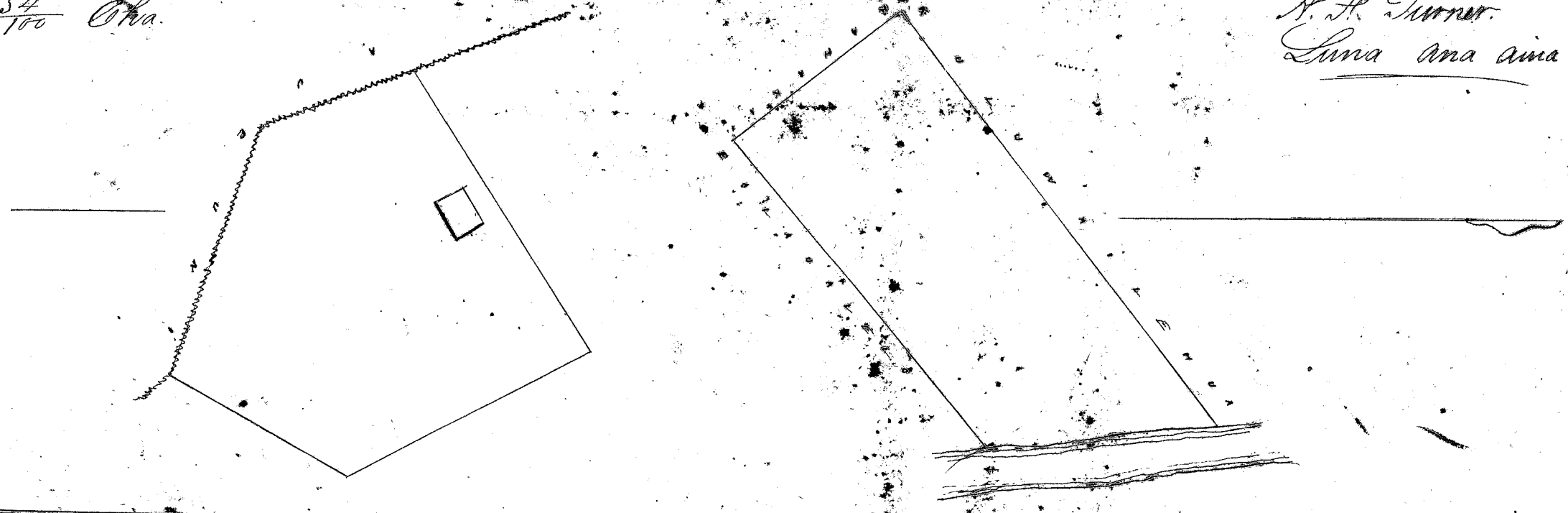

When This was ... 1852

W. L. Lee
 J. Steinhilber
 L. M. Robertson
 J. M. Smith

Honolulu January 5, 1852.

Hele 1384 Paia Ma Paiaa Waikiki Oahu.

Ahuna 1. Ali of Paiaa Waikiki.
 Commencing at the N. E. cor. on the Waikiki Road and running S. 86 W. 1 Chain 50 links along
 G. L. Napau Land. then S. 2 1/2 E. 2 Chains 14 links along the land of Keshonae, then N. 80 1/2 E. 1 Chain 24
 links along Topoki land to the Road, thence at S. E. 2 Chains 7 links along the Road leading to Waikiki
 to the point of Commencement. Area 1 Rod & 5 perches
 area 698 48

Apana 2. Kamoilili Waikiki.

Commencing at the North angle and running S. 27° W. 1 Chain 2 1/2 links along Keaka. then S. 53° E. 1 Chain 6 links along Kelihuhū; then N. 44° E. 85 links along Popoki's. then N. 46° W. 1 Chain 34 links along Naarāhema. to the point of Commencement. Area 13 1/2 perches.

Apana 3. Ali of Waikiki

Commencing on the bank of a small stream. and running S. 47° E. 30 links along Naau's land. then S. 2° W. 74 links along the Pali. then N. 75° W. along Kiohōrae's land. 27 links to the stream then by the stream to the point of Commencement. Area 3 1/2 perches.

Honolulu

2 July 1852

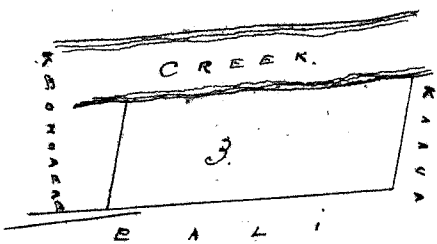

SCALE, 50 LINKS TO THE INCH.

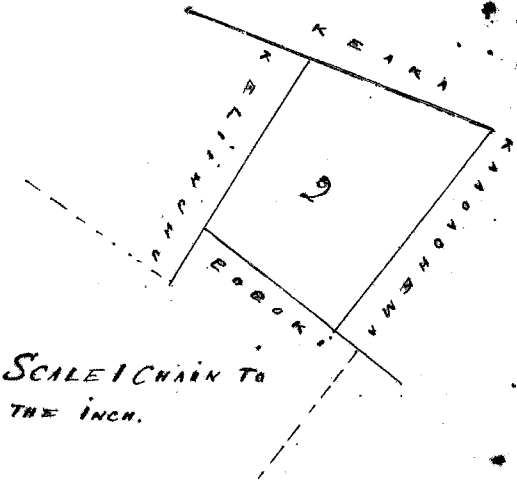

SCALE 1 CHAIN TO THE INCH.

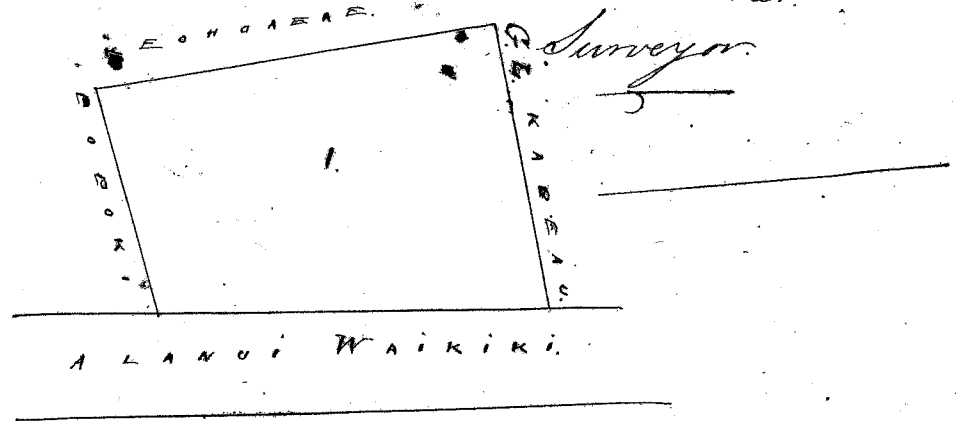

A. F. Turner

Surveyor.

Wm. Pau

16

W. L. Lee

Iouani G. M. Robertson

M. Smith J. Kakaubaho

Honolulu January 5. 1852.

July 14 35 Anee (1852) Ma Kamoilili II Waikiki Kona.

Kamoilili II Waikiki Kona.

Commencing at the East corner and running N. 48 1/2° W. 1 Chain 78 links along Kahaui. then N. 28° W. 68 links along the same; then S. 79° W. 36 links also along Kahaui's land; then N. 33° W. 143 links also along the same; then N. 71° W. 33 links. and N. 48° W. 28 links along house lot; then S. 33° W. 1 Chain 23 links all along Aleuli's land; then S. 41 1/2° W. 1 Chain 87 links along Kuaana's land. then S. 39° E. 2 Chains 73 links along Kuaana's land. then N. 56° E. 108 links along Moalo's land. then N. 59° W. 16 links and S. 52° W. 98 links also along Moalo's land to the point of Commencement. Area 700 Acres.

5 July 1857.

Part 2 - P. 619 v. 8

A. F. Turner Surveyor

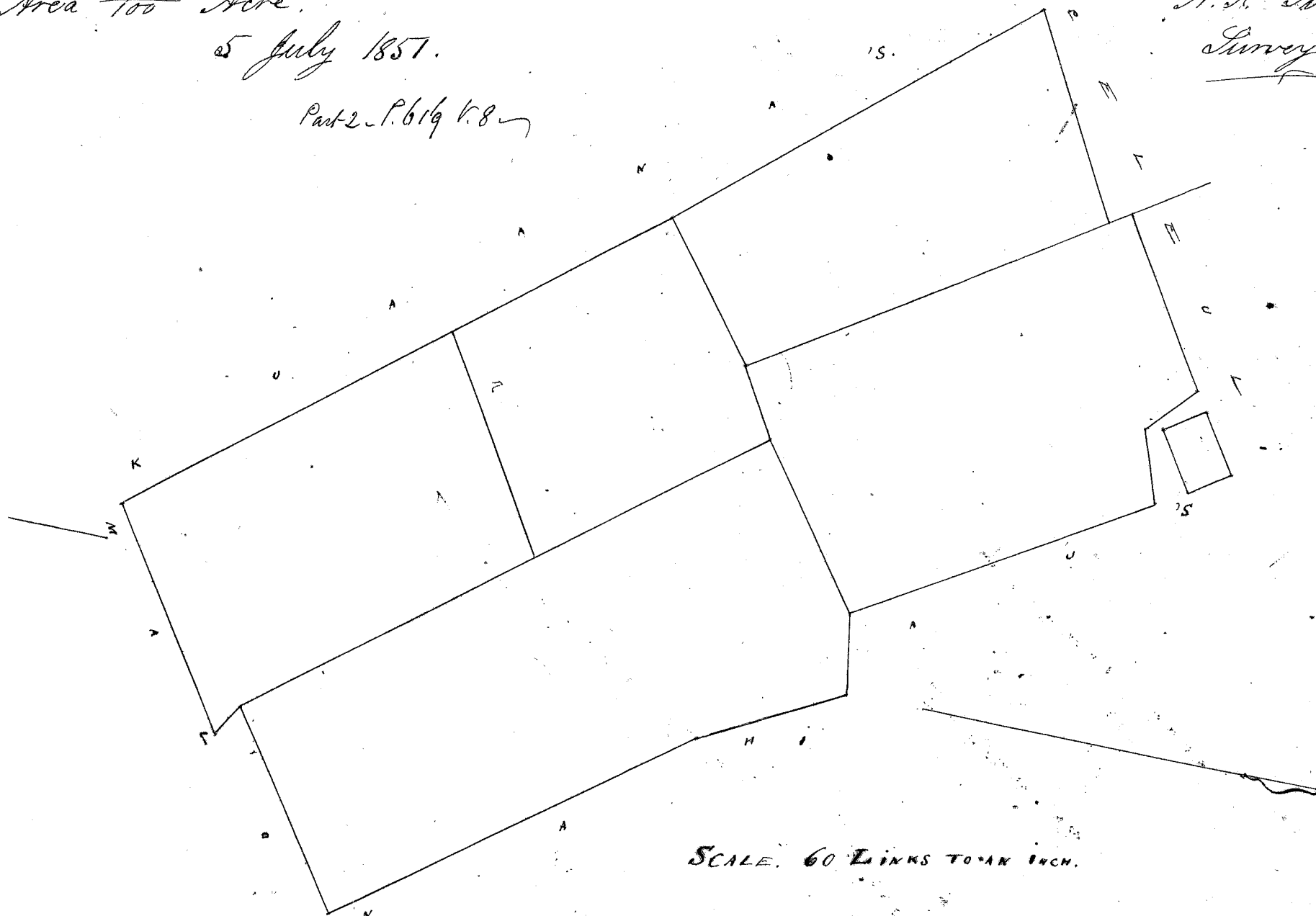

SCALE, 60 LINKS TO AN INCH.

Wm. Pau

16

W. L. Lee

Iouani G. M. Robertson M. Smith J. Kakaubaho

Honolulu January 2. 1852.

Ahana 1. Kula owa Kihukahi - Waiwai.
Commencing at the S. angle and running N. 40° W. 2 Chains 56 links along Kaleahi, then N. 57° E. 148 links along Maunaloa; then S. 39° E. 2 Chains 49 links along Hauhaa, then S. 57° W. 4 Chains 47 links along Kuluwailuha to the point of commencement. Area $\frac{37}{100}$ Acre.

Ahana 2. 2 Loi Halo. Commencing at the S. angle and running N. 42° W. 171 links along Maunaloa land, then N. 47° E. 2 Chains 17 links along C. Hanama's land; then S. 49° E. 152 links along Hauhaa's land, then S. 43° W. 2 Chains 38 links along Hauhaa's land to the point of commencement. Area $\frac{36}{100}$ Acre.

Ahana 3. 1 Loi Halo. Commencing at S. angle and running N. 46° W. 124 links along Hauhaa; then N. 44° E. 115 links along pa o C. Hanama; then S. 57° E. 104 links along Maunaloa; then S. 35° W. 125 links along Hauhaa to the point of commencement. Area $\frac{13}{100}$ Acre. A. J. Turner Surveyor.

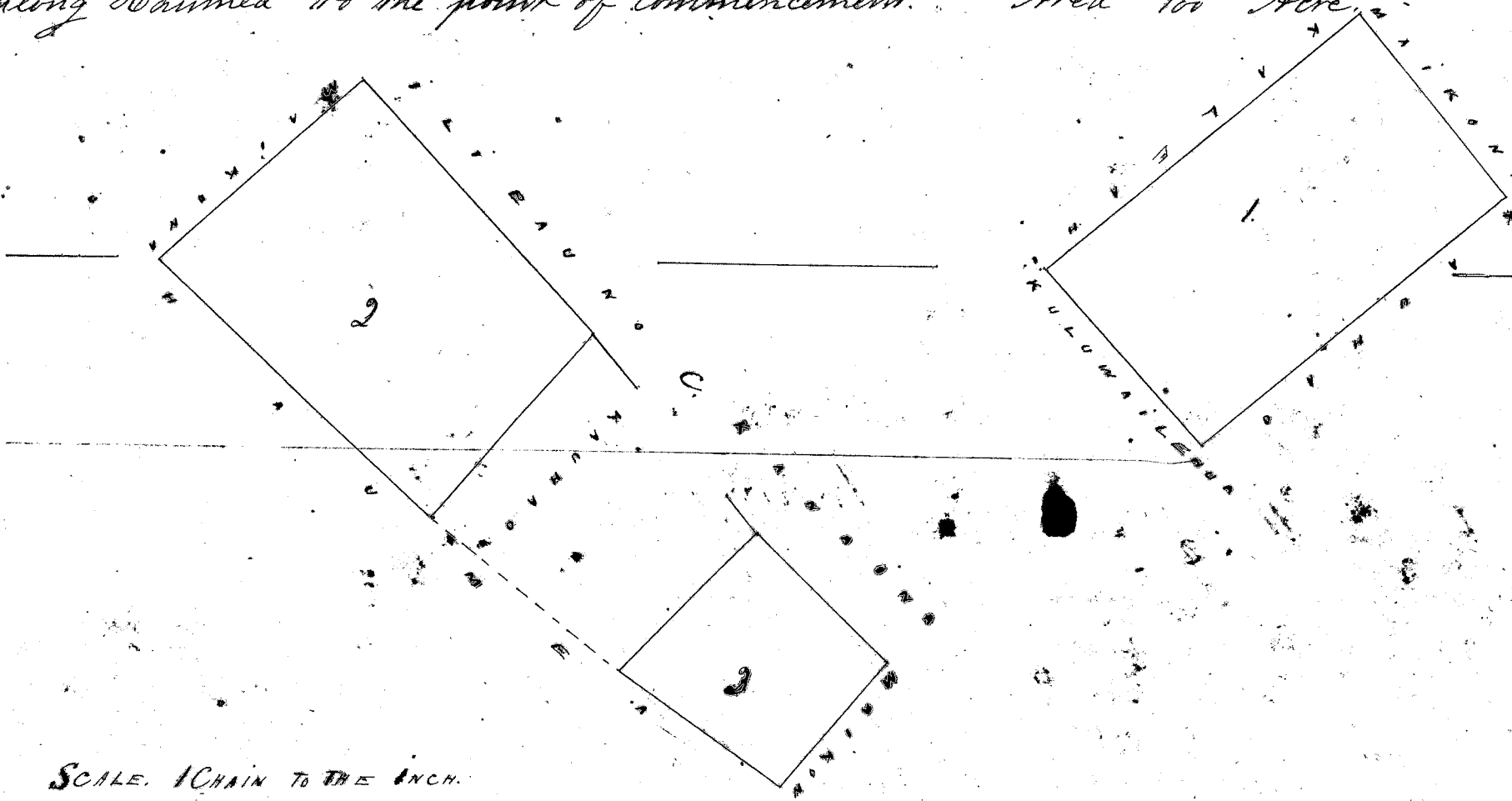

SCALE. 1 CHAIN TO THE INCH.

Waiwai Kona \$6.00
W. L. Lee

S. Hekaulahao
D. Smith

Honolulu January 5, 1852. G. M. Robertson

Ahana 1. owa Kamohi II Waiwai.
Commencing at West angle of Heaka's land and running N. 43° W. 1 Chain 75 links along Kuluwailuha's land, then N. 55° E. 1 Chain 67 links along Mahiaweawe's land, then S. 42° E. 1 Chain 61 links along Mahiaweawe's land, then S. 57° W. 1 Chain 72 links along Heaka's land to the point of commencement. Area $\frac{77}{100}$ Acre.

Ahana 2. Commencing at South angle of Lot and thence running N. 41° W. 4 Chains 4 links along Kuluwailuha's land; then N. 50° E. 1 Chain 29 links along C. Hanama, then S. 47° E. 3 Chains 87 links along the lands of Kuluwailuha and Hauhaa; then S. 43° W. 1 Chain 26 links along the left side of Waiwai to the point of commencement. Area $\frac{49}{100}$ Acre. A. J. Turner Surveyor.

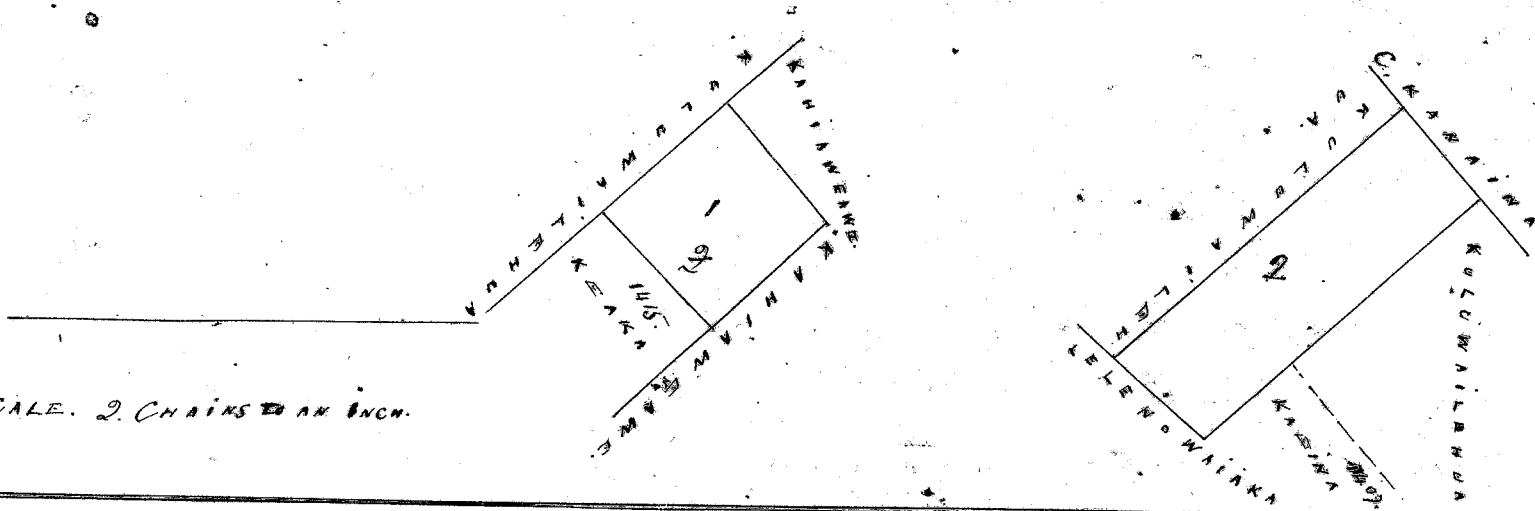

SCALE. 2 CHAINS TO AN INCH.

Waiwai Kona \$6.00

W. L. Lee

D. Smith

G. M. Robertson

S. Hekaulahao

Honolulu January 5, 1852.

Hele 1414 Kaooe. } ma Hamoku 2 Waikiki Kona Oahu

Hamoku 2 Waikiki.

Commencing at North angle of Lot and running S. 41 1/2 E. 2 Chains 85 links along the Pa. Kana I. then S. 54 W. 1 Chain 10 links along Hahiauweawe's land; then N. 43 W. 2 Chains 94 links along Mabo's land; then N. 55 1/2 E. 1 Chain 30 links along Kapulani's land to the point of commencement. Area $\frac{34}{100}$ Acre.

A. F. Turner
Surveyor.

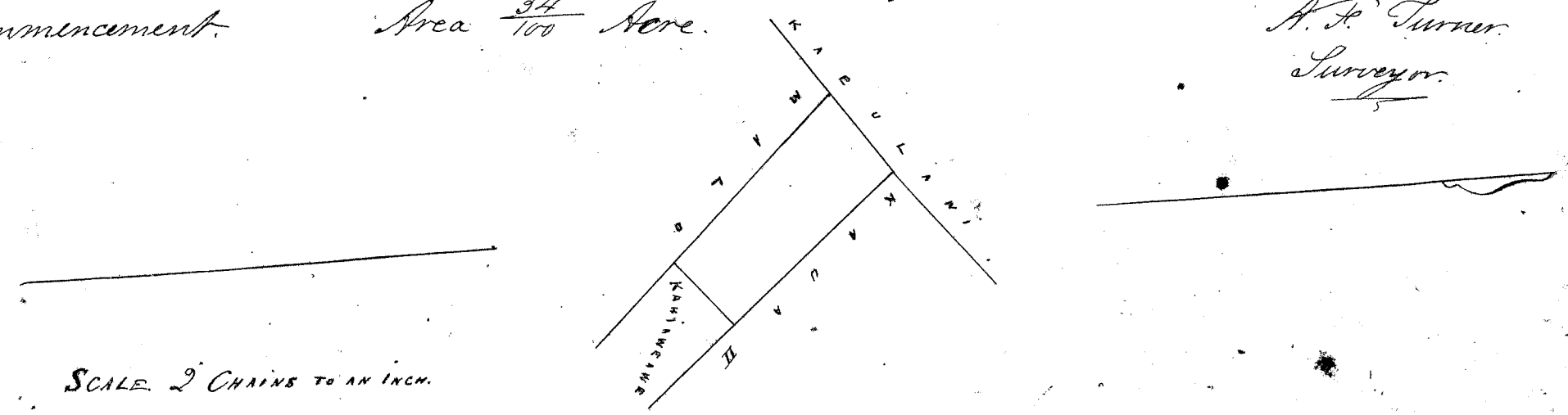

Ulu Pau Lea \$4.
W. L. Lee

Honolulu January 5. 1852. Louisi J. M. Robertson J. H. Smith J. Kikaulahas

Hele 1411 Kuawaa. } ma Hamoku 2 Waikiki Kona

ma Hamoku 2 Waikiki

Commencing at the East angle and running N. 69 E. 2 Chains 82 links along the Pa. Kanaia; then S. 15 E. 1/2 links along the same Pa. then S. 76 W. 1 Chain 5 links and S. 60 1/2 W. 80 links along the Pa. o Kuluwailhua; then N. 33 W. 73 links along Papele's land to the point of commencement. Area 8 Acre.

A. F. Turner
Surveyor.

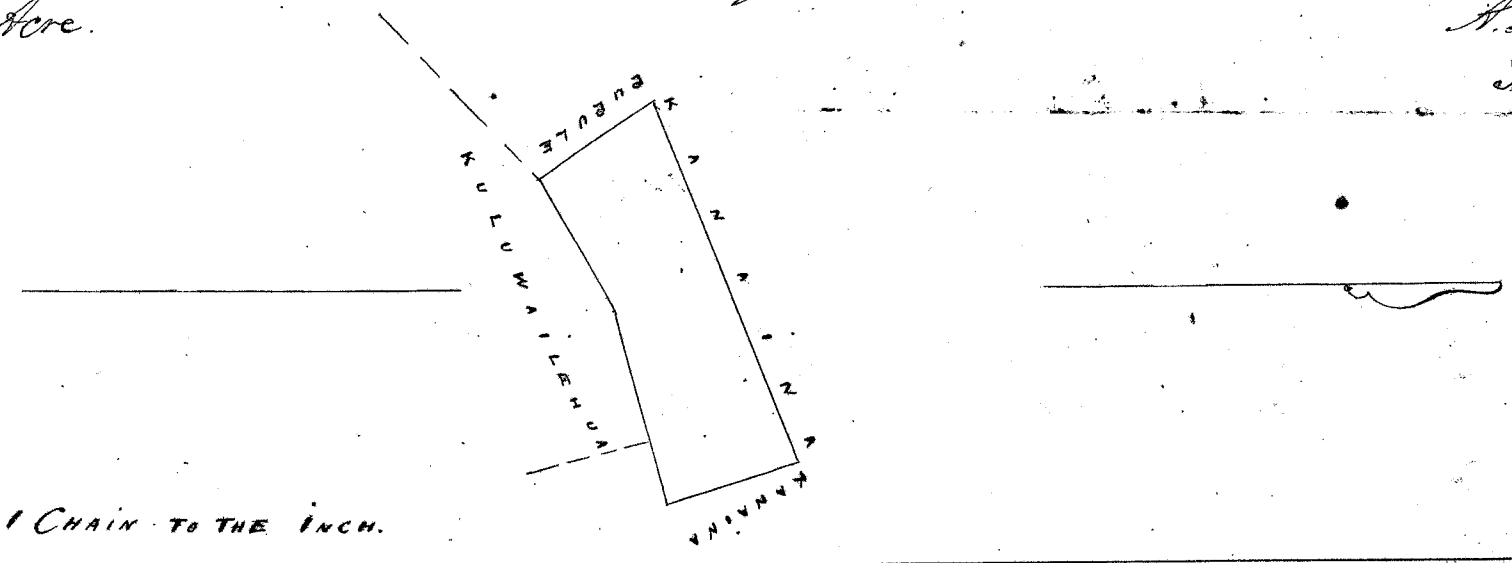

Ulu Pau Lea \$4.
W. L. Lee

Honolulu January 5. 1852. Louisi J. M. Robertson J. H. Smith J. Kikaulahas

Hele 1358. Nahue. } ma Paakea Waikiki Kona Oahu.

Ahana 1. Ali of Paakea Waikiki Kona Oahu.

Commencing at the East on the edge of a Lagoon and running S. 43 1/2 W. 1 Chain 81 links along Waikes land; then N. 45 W. 2 Chains 3 links along the house lot of Kapawa. to the edge of a Lagoon then by the Lagoon to the point of commencement. Area. 1 Rood & 9 1/2 Perches.

Ahana 2. ma Hamoku 1. Waikiki.

Commencing at the North angle, and running S. 55 1/2 W. 2 Chains 20 links, and S. 60 W. 1 Chain 30 links along Teleuli's land; then S. 32 E. 1 Chain 50 links along Namini's land; then N. 60 E. 1 Chain 27 links along Papele's land; then N. 69 E. 1 Chain 12 links along Umai's land; then N. 58 E. 1 Chain 8 links along Umai's land; then N. 29 1/2 W. 1 Chain 71 links along Kuluwailhua. land to the point of commencement. Area. $\frac{55}{100}$ Acre.

A. F. Turner
Surveyor.

22 July 1850.

Ahuna 1. Ili. Paatea. Waitiki. + repeated
 Chomaka ana ma ke kahi Hikina ma ke kahawai. a holo aku. Hema $43\frac{3}{4}$ Hom. 1 haul. 81 pautu, ma ke kahi
 aina; alaila Ah. 45 Hom. 2 haul. 3 pautu, e pili ana i ka pihale. Kapawa, a hiki i ke kahawai, alaila ma ke
 kahawai no a hiki i kahi i hoomakaia mua ai. Area, 1 Ruda $9\frac{1}{2}$ Ruda.

Ahuna 2. Namoku 1. Chomaka ana ma ke kahi Ahau, a holo aku i ka Hema. $55\frac{1}{2}$ Hom.
 2 haul. 20 pautu, a Hema 60 Hom. 1 haul. 30 pautu ma ke Pileuli aina, alaila Hema. 32 Hi 1 haul. 50 pautu
 ma ke Namini aina, alaila Ah. 60 Hi 1 haul. 27 pautu, ma ke Pupuia aina; alaila Ah. 67 Hi 1 haul.
 12 pautu ma ke Uma aina, alaila Ah. 58 Hi 1 haul. 71 pautu ma ke Kuluwailuhua aina, a hiki i kahi
 o ka hoomaka ana. Area $\frac{55}{100}$ Eka.

A. F. Turner
 Ama aina

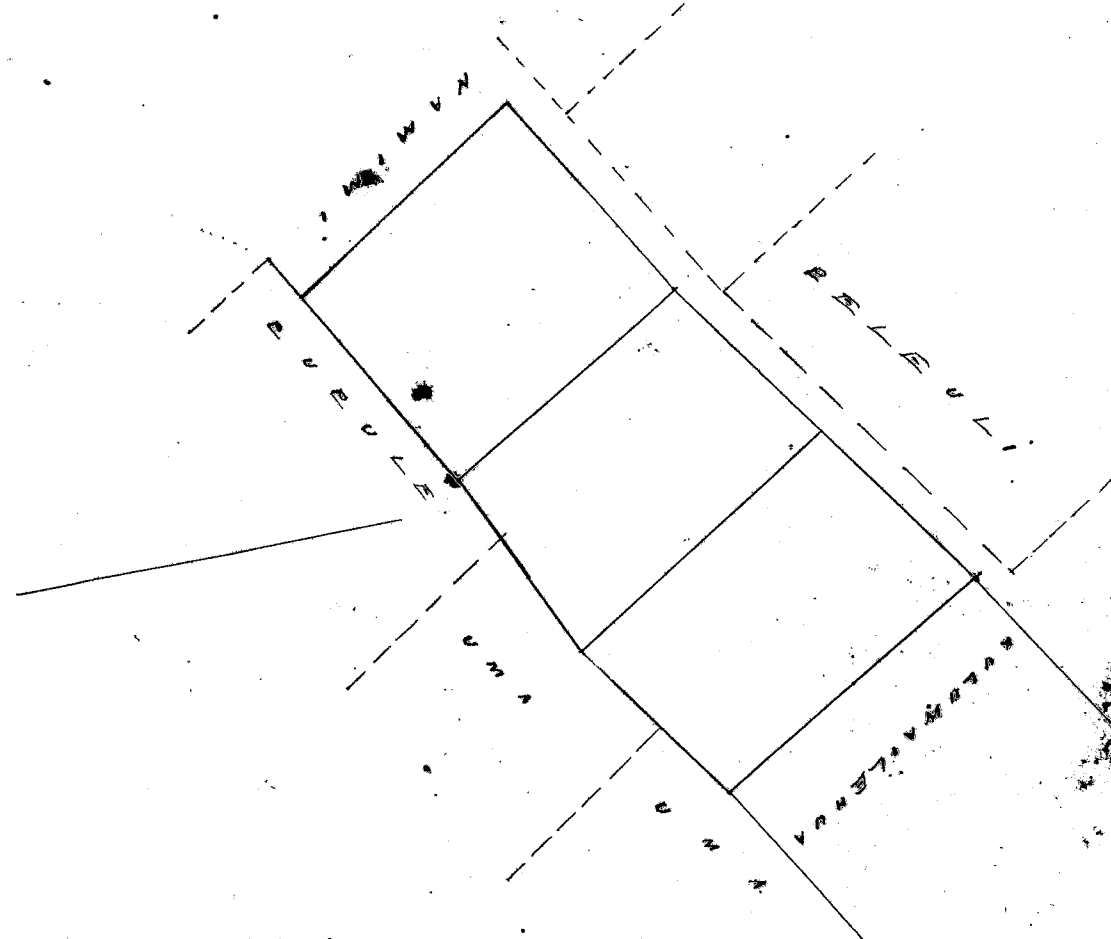

SCALE. 1 CHAIN TO AN INCH.

Mku Pau Lee #6.
 W. L. Lee
 I. Kapaalanao
 Louaki
 G. M. Robertson

J. H. Smith

Honolulu January 5. 1852.

Kolu 1413 Kawa II. 162618 ma Namoku II. Waitiki. Kona Oahu.

ma Namoku II. Waitiki.

Chomaka ana ma ke kahi Ahau, a holo aku. Hema 48 Hom. 1 haul. 80 pautu ma ke aina; Mahoe,
 alaila Hema. 41 Hi. 2 haul. 85 pautu, ma ke aina; Hade, alaila. He. $41\frac{3}{4}$ Hi. 1 haul. 60 pautu ma ke
 aina o Kahiaweawe, alaila. Ah. 49 Hi. 1 haul. 62 pautu, ma ke aina o Kahakai; alaila. Ah. $38\frac{1}{2}$ Hom.
 4 haul. 38 pautu, ma ke aina o Kuluwailuhua; a hiki i kahi i hoomakaia. Area $\frac{4}{100}$ Eka.

Honolulu
 30 Augt 1850.

A. F. Turner
 Ama aina

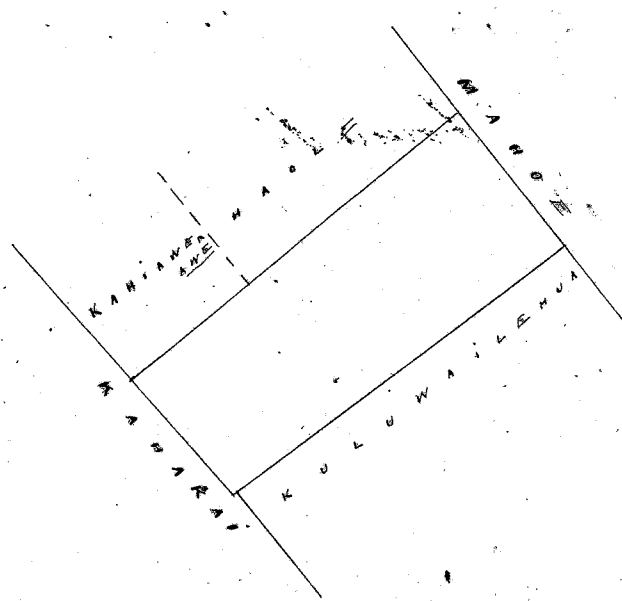

SCALE. 2 CHAINS TO AN INCH.

From Page 626 Volm 8.
 Awards Books.
 101 amana

Mku Pau Lee #5.
 W. L. Lee
 Louaki
 G. M. Robertson
 I. Kapaalanao

J. H. Smith

Honolulu January 5. 1852.

Kolu 2869. Kapaupali ma Punalau Waitiki. Kona Oahu.

Pahale ma Punalau Waitiki. Kona Oahu.

Chomatea ana ana ke kahi Hema. a e holo ana Ak. 45 No. 158 paunku e pili ana i ko ke Konoehiki; alaila Ak. 45 Hiki; 158 paunku, e pili ana i ka pa pohaku; alaila Hema. 45 Hiki. 158 paunku, alaila. Hema. 45 Konoehiana 158 paunku, i punia i ko ke Konoehiki ana, a hiki i kahi i hoomateai. 4 Oka

A. J. Turner.
Lima ana ana

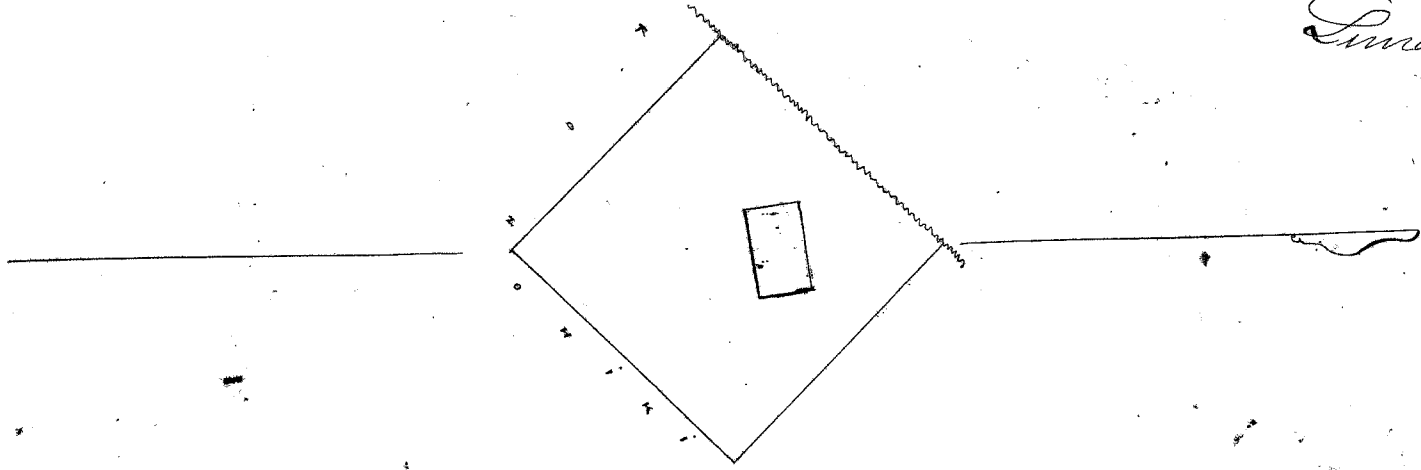

Uku Pau Loa #5.

W. L. Kei

Loareka

Honolulu January 5. 1852.

G. M. Robertson

J. H. Smith
J. Hekaulaha

Keolu 1780. Lahilahi ma Waikiki. Kona Oahu.

Apana 1. 10 Loi Kalo ana Waikiki Kona. Oahu.

Chomatea ana ana ke kahi Hema, a e holo ana. Ak. 35 No. 74 paunku, alaila. Ak. 55 Hiki; 100 paunku. alaila Ak. 35 paunku, alaila. Ak. 52 Hiki. 82 paunku alaila Ak. 32 No. 158 paunku; alaila. Ak. 57 Hiki. 74 paunku, alaila. Hiki. 30 Hiki. 73 paunku, alaila. Ak. 55 Hiki. 43 paunku; alaila Hema 33 Hiki. 41 paunku. alaila. Ak. 47 1/2 Hiki. 55 paunku, alaila. Ak. 38 No. 88 paunku, alaila Ak. 40 Hiki. 60 paunku, alaila. Hiki. 47 Hiki. 157 paunku, alaila Hiki. 49 No. 111 paunku, alaila Hiki. 39 Hiki. 164 paunku, alaila. Hiki. 52 No. 352 paunku, a hiki i kahi i hoomateai, i punia i ko William. Sumner. 65/100 Oka.

Apana 2. 1 Loi

Chomatea ana ke kahi Hema. a holo ana. Ak. 40 No. 245 paunku e pili i ko Maaniki, alaila Ak. 52 1/2 Hiki. 166 paunku. e pili ana i ko Nahiki; alaila Hiki. 40 Hiki. 247 paunku e pili ana i ko Hoopua, alaila. Hiki. 52 No. 157 paunku e pili ana i ko Nahiki; a hiki i kahi i hoomateai 24/100 Oka.

Apana 3. 1 Loi. Chomatea ana ana ke kahi Akau. a e holo ana. Hema. 39 Hiki. 60 paunku e pili ana i ko Hanaina, alaila Hema 56 No. 288 paunku e pili ana i ka auwai, alaila Ak. 2 3/4 Hiki. 190 paunku e pili ana i ko William. Sumner. alaila e pili ana i ka hawaii, a hiki i kahi i hoomateai 38/100 Oka.

Apana 4. Pahale. Chomatea ana ke kahi Hema. a e holo ana. Ak. 29 No. 130 paunku, alaila Ak. 53 Hiki. 218 paunku. alaila Hiki. 32 Hiki. 271 paunku, alaila Hema 60 No. 14 paunku e pili ana i ko William Sumner, a hiki i ka hoomateai 31/100 Oka.

A. J. Turner
Lima ana ana

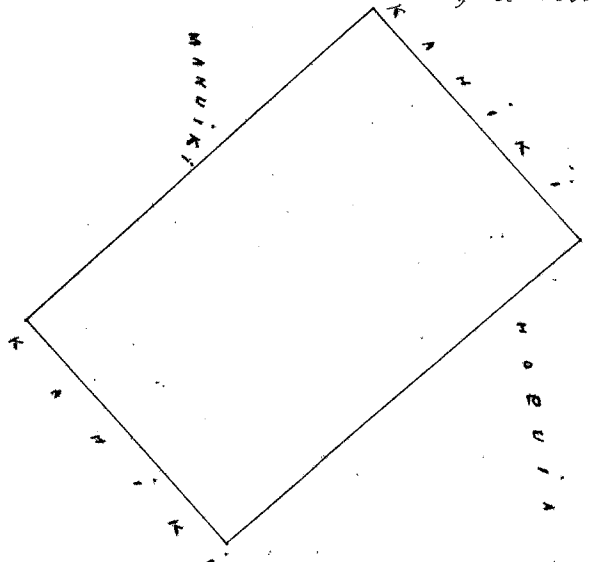

65
24
38
31
1.58

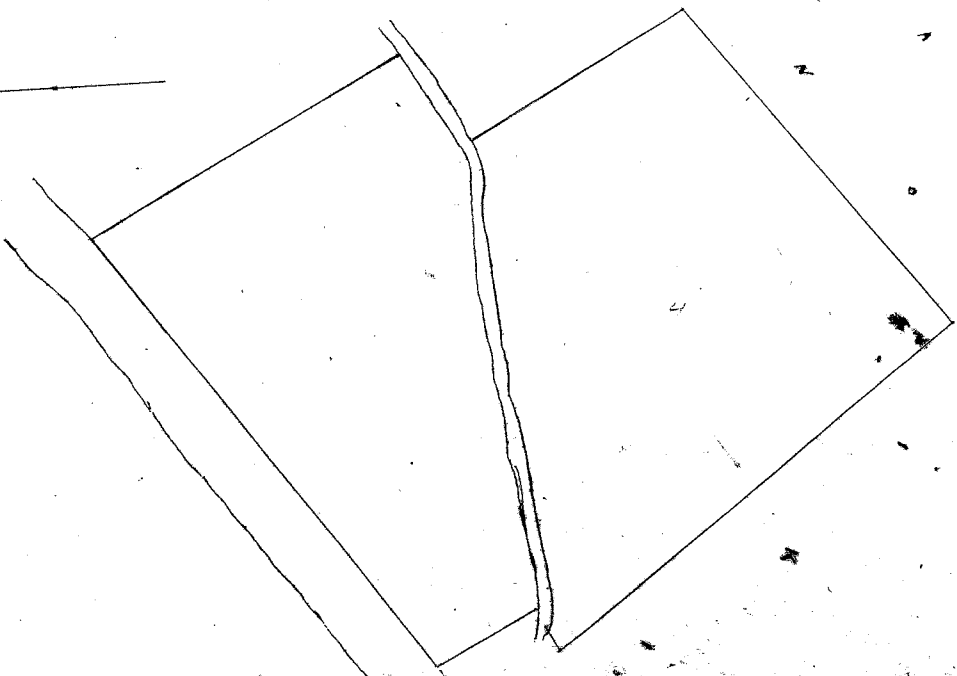
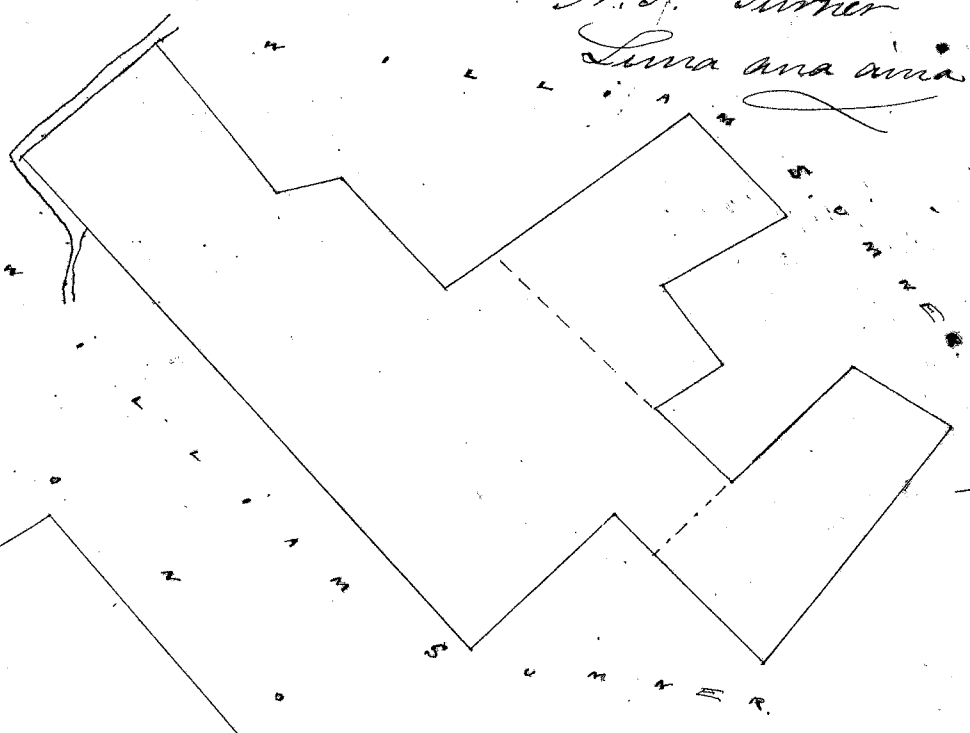

W. L. Lee

G. M. Robertson J. H. Smith
Loane &
J. Kekaulahao

Honolulu Januani 5. 1852.

Kolu 1428 Maikona Ma Waikiki Kona Oahu.

Ahana 1. 1 Loi Kalo ma Waikiki Kona Oahu.
Chomaka ana ma ke kahi Kona, a e holo ana Ak. 40 Heik. 130 pautu, e pili ana i ke Kona ma,
alaila e pili ana ke auwai, alaila Kona 39 No. 200 pautu e pili ana i ke Kona alaila Kona 40 Heik. 85 pautu
e pili ana i ke Kona. a hiki i kahi i hoomakai $\frac{14}{100}$ Eka.

Ahana 2. 1 Loi Kalo. Chomaka ana ma ke kahi Kona. a e holo ana. Ak. 44 No. 183 pautu alaila
Ak. 39 1/2 Heik. 105 pautu. e pili ana i ke Kona, alaila Kona 44 Heik. 170 pautu, e pili ana i ke Kona.
alaila Kona 39 No. 107 pautu. e pili ana i ke Kona, a hiki i kahi i hoomakai. $\frac{18}{100}$ Eka.

Ahana 3. Aina Kula. Chomaka ana ma ke kahi Kona. a e holo ana. Ak. 33 No. 122 pautu
alaila Ak. 48 Heik. 168 pautu. e pili ana i ke Kona, alaila Kona 32 Heik. 130 pautu e pili ana i ke Kona
alaila Kona 57 No. 145 pautu e pili ana i ke Kona. a hiki i kahi i hoomakai. $\frac{5}{100}$ Eka.

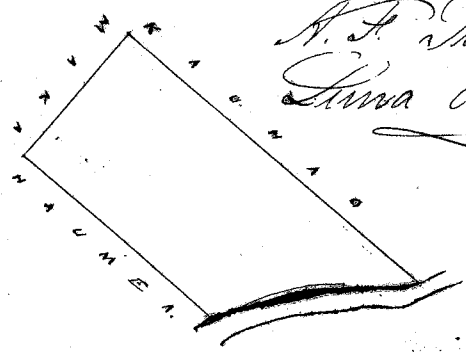
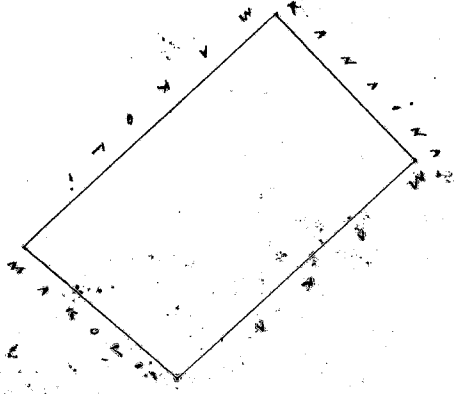
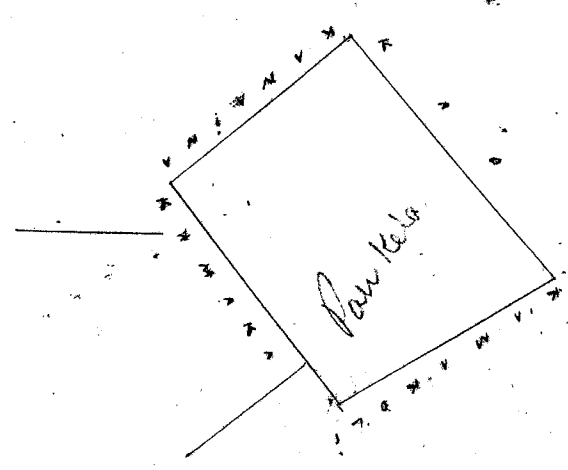

A. F. Turner
Luna ana aina.

W. L. Lee

J. Kekaulahao
Loane & J. H. Smith
G. M. Robertson

Honolulu Januani 5. 1852.

Kolu 1416 Kihikapuanuu Ma Waikiki Kona Oahu.

Ahana 1. 1 Loi Kalo ma Kamahele II Waikiki Kona Oahu.
Chomaka ana ma ke kahi Kona. a holo ana. He. 63 No. 134 pautu e pili ana i ke Kona ma. a He
35 He. 202 pautu e pili ana i ke Kona, a Ak. 53 He. 132 pautu ma ke Kona, alaila Ak.
34 No. 182 pautu ma ke Kona. a hiki i kahi i hoomakai $\frac{4}{100}$ Eka.

Ahana 2. Pahale ma Kapaakea. Chomaka ana ma ke kahi Kona. a e holo ana Ak. 55 He. 185
pautu, alaila Kona. 59 1/2 He. 120 pautu. alaila He 47 No. 130 pautu, alaila Ak. 75 No. 165 pautu e pili ana
i ke Kona. $\frac{18}{100}$ Eka.

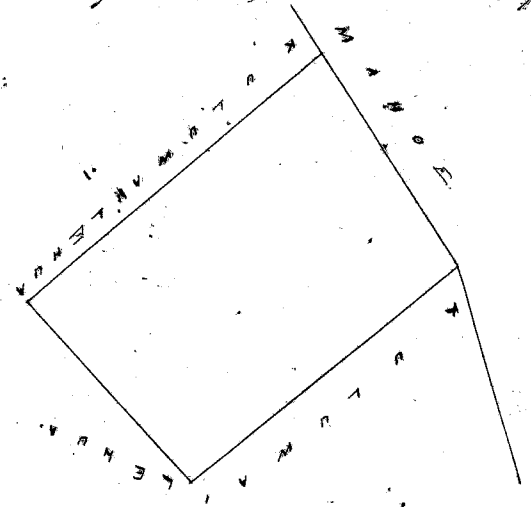
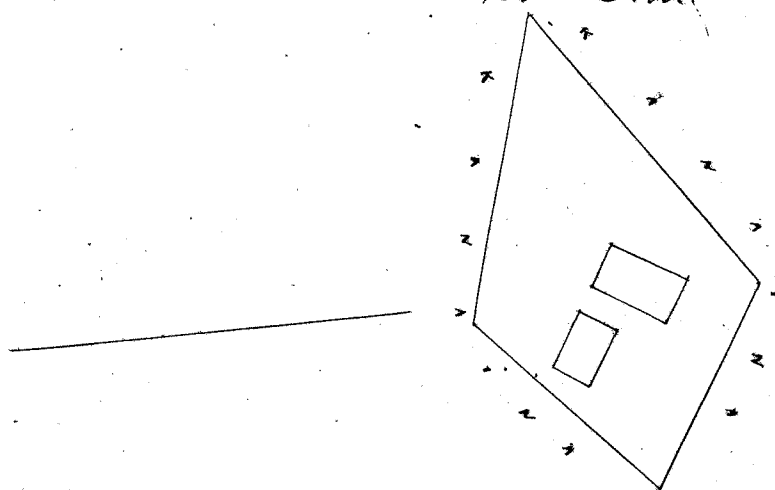

A. F. Turner
Luna ana aina

W. L. Lee

J. Kekaulahao
Loane & J. H. Smith
G. M. Robertson

Honolulu Januani 5. 1852.

Kolu 1777 Kamahele Ma Waikiki Kona Oahu.

2 Loi Kalo ma Waikiki Kona Oahu.
Chomaka ana ma ke kahi Kona, a e holo ana i ke Kona 59 Heik. 246 pautu e pili ana

i ko Kuene alaila. He ma 43 Hom 257 paku e fili ana i ko Kamakahonu, alaila
Ak. 54 No. 227 paku e fili ana i ko A. Pahi; alaila Ak. 37 Heik. 221 paku e fili ana
ke kahawai. a hiti i kahi i homatai $\frac{55}{100}$ Eka.

A. J. Turner
Luna ana ana

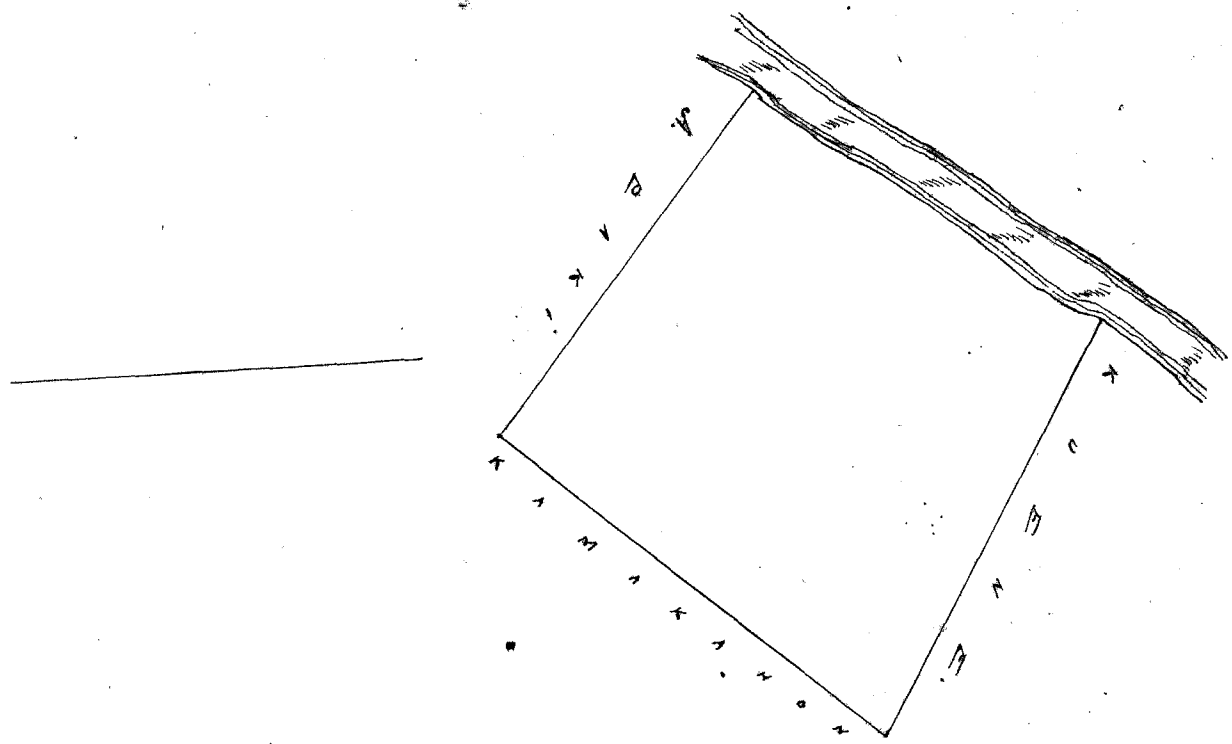

Uku Pau Loa \$5-

W. L. Lee

Honolulu Januari 5. 1852.

Louisi J. H. Smith
G. M. Robertson J. Hekaulaha

Kelu 1779 Lihilani (ma Waikiki Kona Oahu.

I Loi Kalo a me Kula, ma Waikiki Kona Oahu.
Chomaka ana ma ke kahi Ahan. a e holo ana i ko Loma 51 Heik. -126 paku e fili ana i ko
Kahawai, alaila. He. 50 No. 171 paku e fili ana i ko Kamana, alaila Ak. 43 No. 18 paku, alaila.
He. 49 No. 139 paku, alaila Ak. 45 No. 13 paku, alaila He. 45 No. 74 paku e fili ana i ko Kamana.
alaila Ak. 48 No. 146 paku e fili ana i ko Waiana, a hiti i kahi i homatai $\frac{43}{100}$ Eka.

A. J. Turner
Luna ana ana

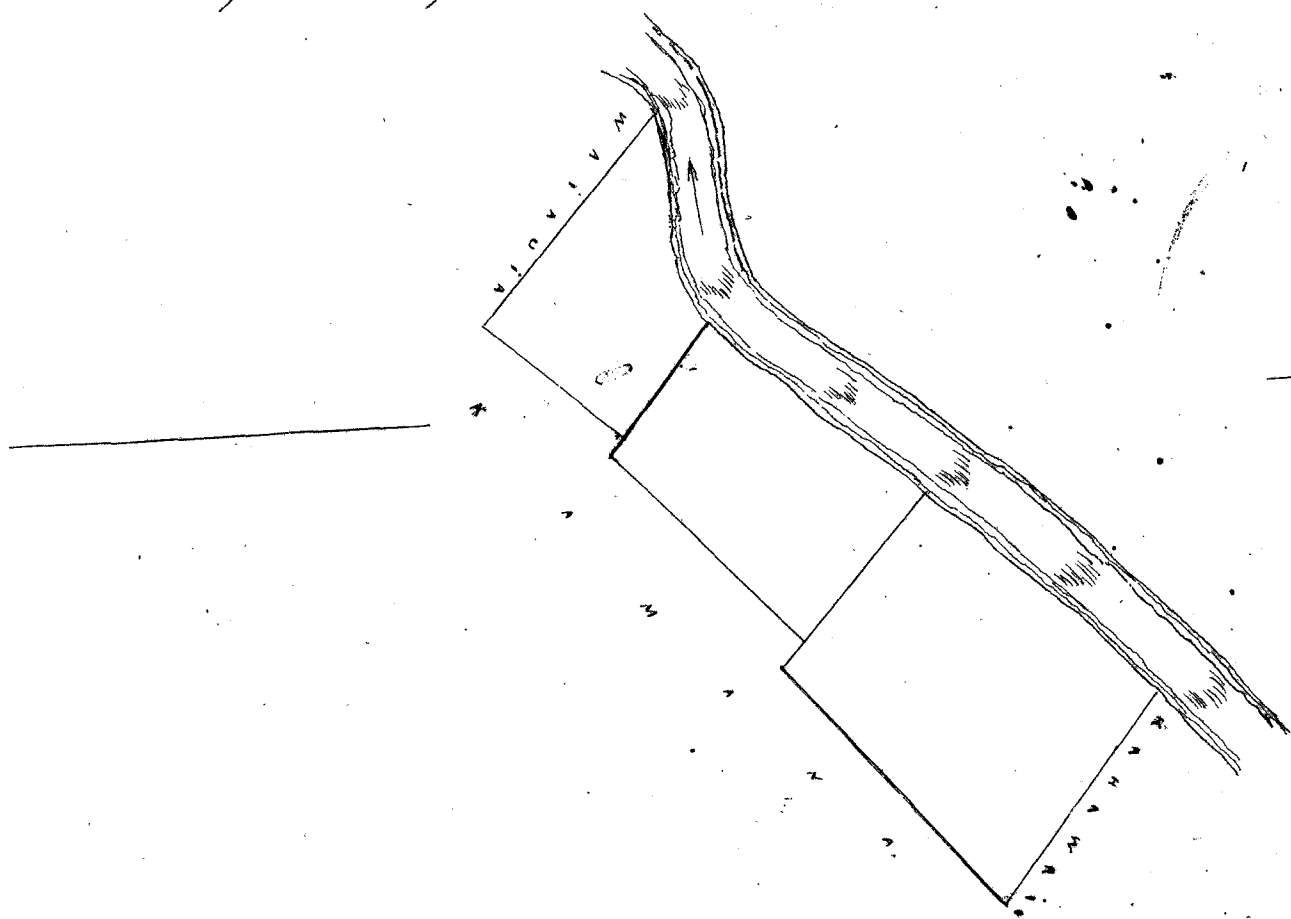

Uku Pau Loa \$5-

W. L. Lee

Honolulu Januari 5. 1852.

Louisi J. H. Smith
G. M. Robertson J. Hekaulaha

Kelu 9953 Laloa + 87813 (ma Kaneohe Koolaupoko Oahu.

~~Mouana ma Kaneohe Koolaupoko Oahu.
Chomaka ana ma ke kahi Ahan. a e holo He. 40 He. 700 paku Koue. He 59 No. 180
paku Puvahaka. He. 35 No. 708 paku Puvahaka. He. 35 1/2 He. 411 paku
Puvahaka. He. 44 He. 520 paku Puvahaka. He 56 1/2 No. 265 paku Waikalia.~~

~~No. 230 pautu Waikaloa. He 58 No. 613 pautu Waikaloa. Ak. 28 No. 266 pautu Kaunohou.~~
~~No. 77 No. 387 pautu Kaunohou. He 88 No. 504 pautu Kaunohou. Ak. 24 No. 406 pautu Kapunahala.~~
~~No. 30 He. 502 pautu Kapunahala. Ak. 7 He. 430 pautu Kapunahala. Ak. 19 He. 830 pautu Kapunahala.~~
~~No. 67 He. 960 pautu Parker. i ke kahi mua 25 100 Cka. A. F. Turner~~
 28. Nov 1837. Luma ana ana

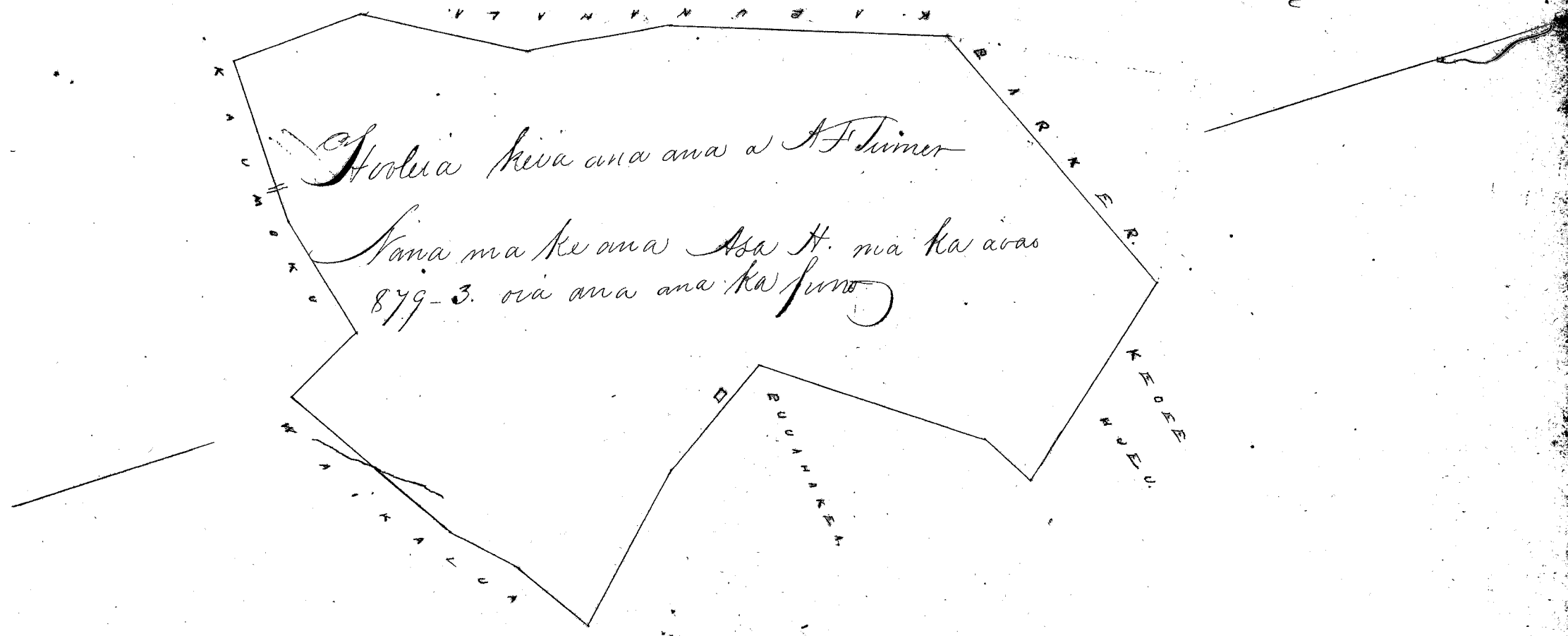

Uku Pau Lea

W. L. Lee
 J. Kekaulaha
 G. M. Robertson J. M. Smith
 Louie

Honolulu.

Hele 5537. Kaalunakiamu ma Heeia Koolaupoko Oahu

Apana 1. 9 Loi ma Heeia Koolaupoko Oahu.
 Chomaka ana oia ke kahi Homa. a e holo ana. Ak. 55 Hei. 375 pautu. Konoiki. Ak. 31 No. 430 pautu Konoiki. He. 75 No. 50 pautu. Konoiki. Ak. 18 No. 190 pautu. Konoiki. He. 84 No. 245 pautu Kaalou. He. 370 pautu Konoiki. Ak. 76 Hei. 85 pautu Puhene. He. 26 Hei. 420 pautu Puhene. i ke kahi mua. 2-70 Cka.

Apana 2. Pahale. Chomaka ana oia ke kahi Akau, a e holo He. 46 1/2 Hei. 250 pautu. Loko He. 84 No. 200 pautu. Loko. Ak. 4 Hei. 190 pautu Konoiki. i ke kahi mua 1/4 Cka.
 21. Nov. 1857. A. F. Turner
 Luma ana ana

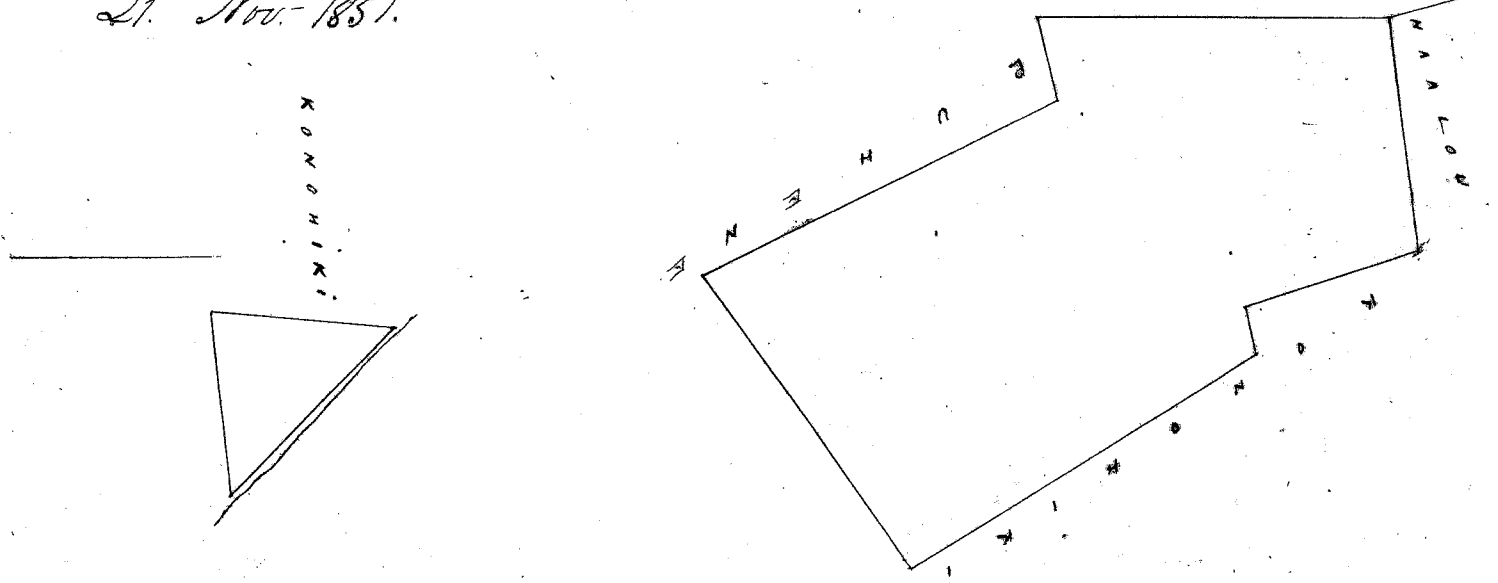

Uku Pau Lea 19. 11

W. L. Lee
 J. Kekaulaha
 Louie J. M. Smith
 G. M. Robertson

Honolulu Amuar 9. 1852.

Hele 5828 Kapanaia ma Kalimatua Heeia Koolaupoko Oahu

Apana 1. 2 Loi ma Kalimatua Heeia Koolaupoko Oahu.
 Chomaka ana oia ke kahi Akau. a e holo ana. He. 30 Hei. 112 pautu. Kamaa. He. 46 No. 145 pautu. Konoiki. Ak. 25 No. 140 pautu Konoiki. Ak. 53 Hei. 125 pautu Konoiki. i ke kahi mua 1/70 Cka.

Ahana 2. 1 Loi. Choomaka ana ma ke kahi Ahaui, a e holo ana. He 56 No. 122 paku Makuawahine. He 35 Hei: 90 paku Kouhiki. He 56 Hei: 116 paku Kalei.

Ahana 3. 2 Loi. Choomaka ana ma ke kahi Ahaui, a e holo ana. He 45 No. 15 paku Kouhiki. He 32 Hei: 232 paku Kouhiki. He 35 Hei: 148 paku Makuawahine. He 66 1/2 No. 216 paku Makuawahine. i ke kahi mua 100 Eka.

A. F. Turner.
Luna ana ana

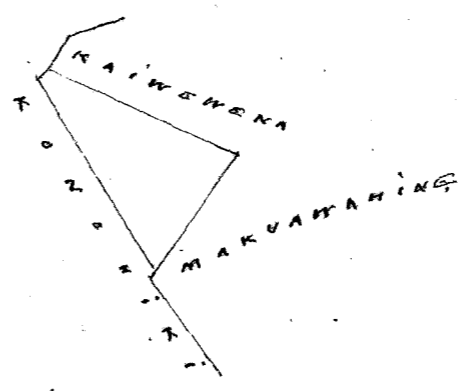
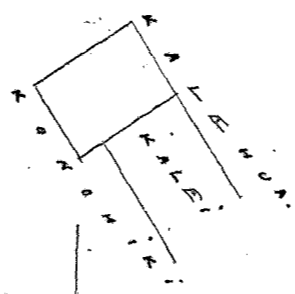
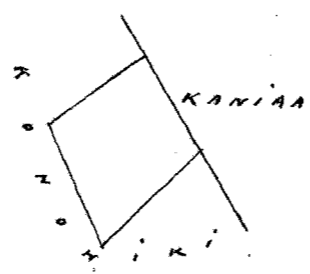

Uku Pau Loa \$5-

W. L. Lee

J. Kakaialaha

J. M. Smith

Honolulu Januari 9. 1852. S. M. Robertson

Hele 1417. Kuaana ma Hamohe I. Waikiki Kona Oahu.

ma Hamohe I. Waikiki Kona Oahu.

Choomaka ana ma ke kahi Kikina, a holo aku. He 34 Kom. 1 Naul. 43 paku, ma ka aina o Anee. alaila He. 67 Kom. 2 Naul. 76 paku ma ka pa. Pupule, alaila He. 28 1/2 Kom. 34 paku, alaila He. 27 Hei. ma ka pa o Kanaia. 1 Naul. 52 paku, alaila He. 61 Hei. 3 Naul. 22 paku, ma ka pa o Kanaia. a hiki i kahi i hoomaka' mua ia'i.

A. F. Turner.

Ana Ana.

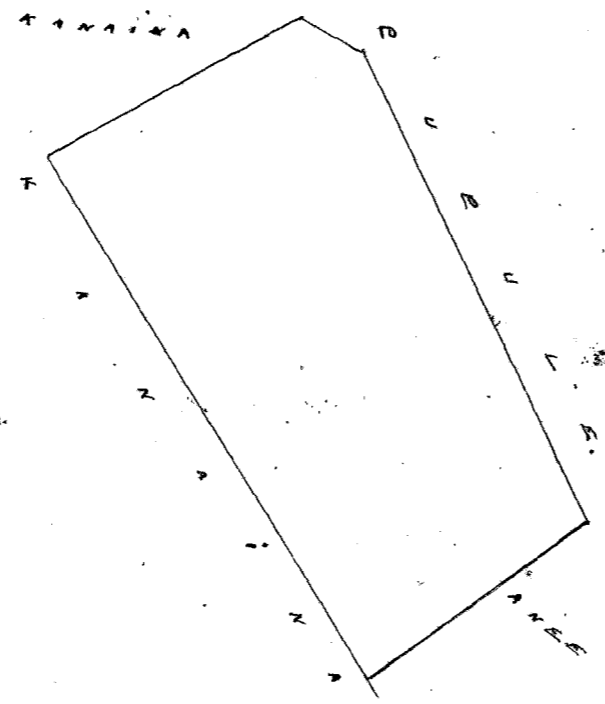

SCALE. 1 Chain to an Inch.

Uku Pau Loa \$5-

W. L. Lee

S. M. Robertson

J. M. Smith

Honolulu Januari 9. 1852.

Hele 1415. Keata. ma Hamohe II. Waikiki Kona Oahu.

ma Hamohe II. Waikiki Kona Oahu.

Choomaka ma ke kahi Kikina ma ke Moalo aina, a holo aku He 42 Hei. 2 Naul. 5 paku, ma ke Kahiauawe aina, alaila He 41 1/2 Kom. 1 Naul. 74 paku ma ke Kahakai, aina, alaila He 41 Kom. 2 Naul. 23 paku ma ke Kuluwailaha aina, alaila.

Ak. 40 ki. 1 Naul. 72 fautau ma ko Molo ana, a kiki i kahi i homaka mua ia'i. Area 370 Cha.
A. F. Turner
Ana ana

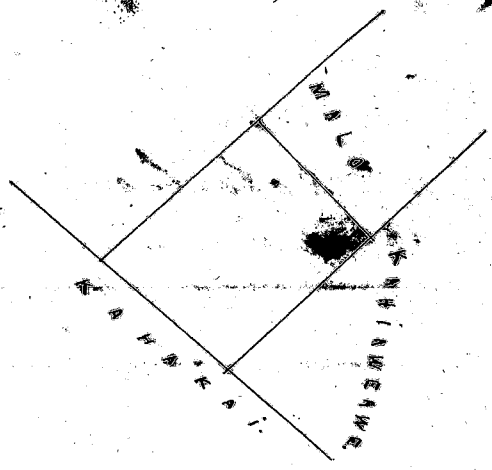

SCALE. 2 Chains to an Inch.

Wm. Rau Lea
W. L. Lee
J. Kakaiahao
G. M. Robertson J. H. Smith
Lounaki

Honolulu Januari 9. 1852.

Kolu 3241. Koolukulu (Mahe). Mahaluu. Koolaupoko. Oahu.

Ahana 1. Mahuahale ma Mahaluu Koolaupoko. Oahu.
Chomaka ana ma ke kiki Muan. a e holo. ke 66 ki. 158 fautau Koolukulu. ke 24 ki. 158 fautau.
Koolukulu. Ak. 66 ki. 158 fautau Koolukulu. Ak. 24 ki. 158 fautau Koolukulu. i ke kiki mua 1/4 Cha.

Ahana 2. 2 Loi.
Chomaka ana ma ke kiki Mema. a e holo. Ak. 11 ki. 193 fautau Mahaluu. Ak. 49 ki. 270 fautau Koolukulu.
ke 28 ki. 100 fautau Koolukulu. ke 53 ki. 120 fautau Koolukulu. ke 29 ki. 135 fautau Koolukulu. ke 65 ki. 200
fautau Koolukulu i ke kiki mua. 48/100 Cha.

Ahana 3. 5 Loi. Chomaka ana ma ke kiki Mema. a e holo ana. Ak. 77 ki. 216 fautau
Koolukulu. Ak. 3 ki. 30 fautau Koolukulu. Ak. 78 ki. 57 fautau Koolukulu. Ak. 3 ki. 72 fautau Mahaluu.
ke 78 ki. 300 fautau Mahaluu. Ak. 9 ki. 183 fautau Mahaluu. Ak. 82 ki. 100 fautau Koolukulu. Ak. 8 ki. 170
fautau Koolukulu. ke 50 ki. 170 fautau Koolukulu. 1/2 Cha.
A. F. Turner.
Luna ana ana
19. Nov. 1851.

25
48
55
E. 1.23

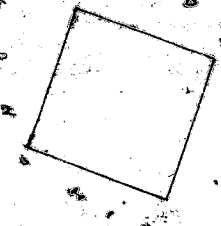
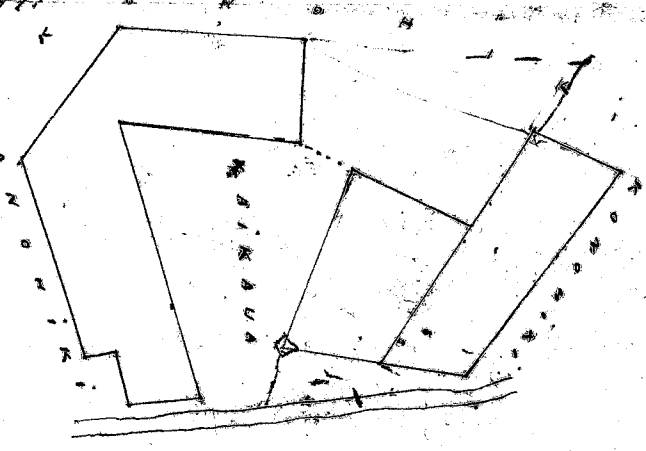

Wm. Rau Lea
W. L. Lee
J. Kakaiahao
Lounaki J. H. Smith
G. M. Robertson

Honolulu Januari 9. 1852.

Kolu 10798. Pohaku. Ma Mahaluu Koolaupoko. Oahu.

Mahuahale ma Mahaluu. Koolaupoko. Oahu.
Chomaka ana ma ke kiki Mema. a e holo ana. Ak. 38 ki. 200 fautau Koolukulu. Ak. 52 ki. 125 fautau
Koolukulu. ke 38 ki. 200 fautau Koolukulu. ke 52 ki. 125 fautau Koolukulu. i ke kiki mua 1/4 Cha.
5 Nov. 1851.
A. F. Turner.
Luna ana ana

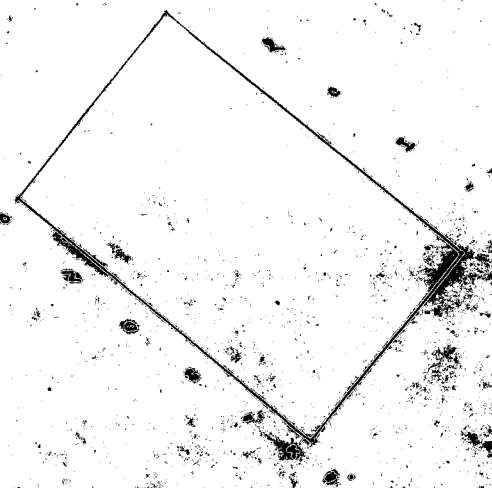

Uku Pau Loa #3.

W. L. Lee

Honolulu Januari 9. 1852.

J. M. Robertson
Loone li

J. Kekaulahao
J. H. Smith

Kolu 8620. Kakaoli ma Mahaluu Koolaupoko Oahu.

7 Loi Kalo & Mula & Pahale ma Mahaluu Koolaupoko Oahu.
Choomaka ana ma ke kahi Aka, a e holo ana. Ak. 45 No. 840 faukū e pili ana i ko ke Kounohiki.
Ak. 34 No. 228 faukū e pili ana i ko ke Kounohiki. Ak. 53 No. 800 faukū e pili ana i ko ke Kounohiki.
Ak. 13 No. 190 faukū e pili ana i ko ke Kounohiki. Ak. 49 No. 173 faukū e pili ana i ko ke Kounohiki.
i ke kahi mua $2\frac{39}{100}$ Eka.

A. F. Turner
Luna ana ana.

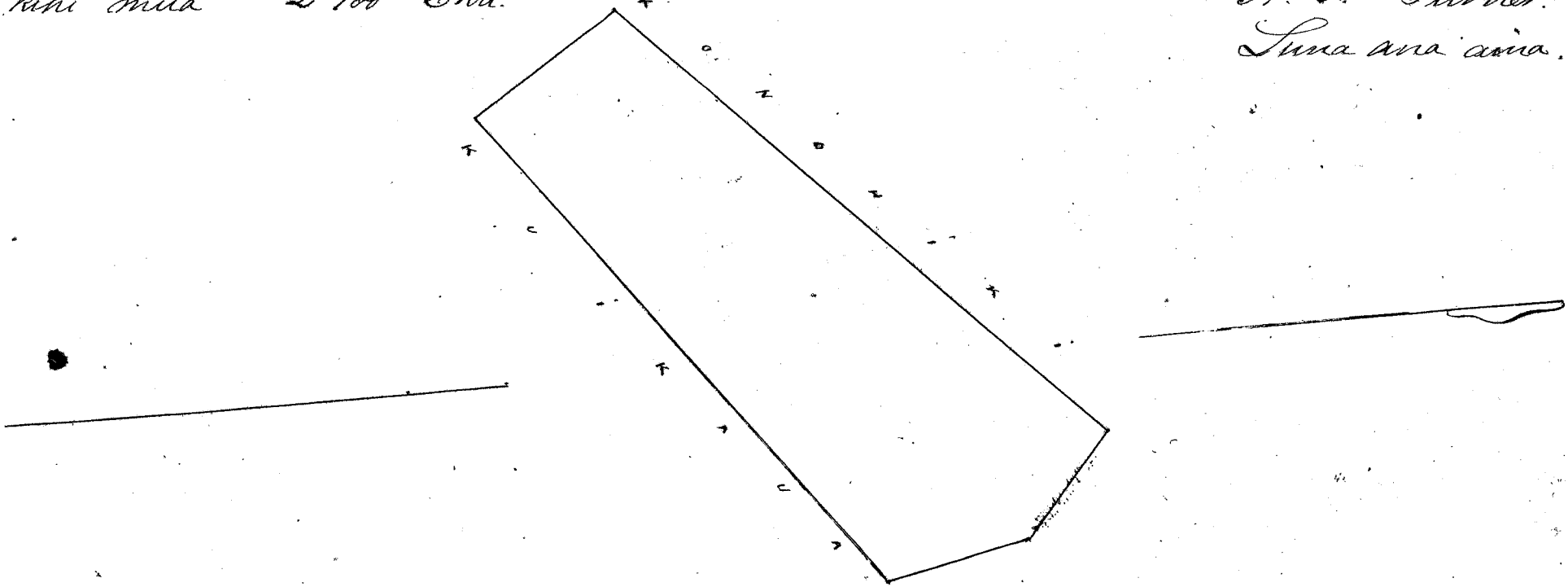

Uku Pau Loa #7 61.00

W. L. Lee

Honolulu Januari 9. 1852.

J. Kekaulahao
Loone li
J. M. Robertson

J. H. Smith

Kolu 4044 Kaakau ma Mahaluu Koolaupoko Oahu.

Ahana 1. 2 Loi & Pahale ma Mahuaakaili Mahaluu Koolaupoko Oahu.
Choomaka ana ma ke kahi Ak. a e holo. Ak. 70 No. 314 faukū Kounohiki. Ak. 466 faukū
Kounohiki kula. Ak. 67 No. 366 faukū, Kounohiki. Ak. 22 No. 200 faukū Kounohiki. Ak. 45 No. 150 faukū
Kounohiki. Ak. 25 No. 154 faukū Kounohiki, i ke kahi mua. $1\frac{72}{100}$ Eka.

Ahana 2. 8 Loi. Choomaka ana ma ke kahi Aka, a e holo. Ak. 47 No. 467 faukū
Kounohiki. Ak. 41 No. 418 faukū Kounohiki. Ak. 43 No. 235 faukū, Kounohiki. Ak. 10 1/2 No. 467 faukū
Mahawai i ke kahi mua $1\frac{38}{100}$ Eka.

A. F. Turner
Luna ana ana

3 Nov. 1851.

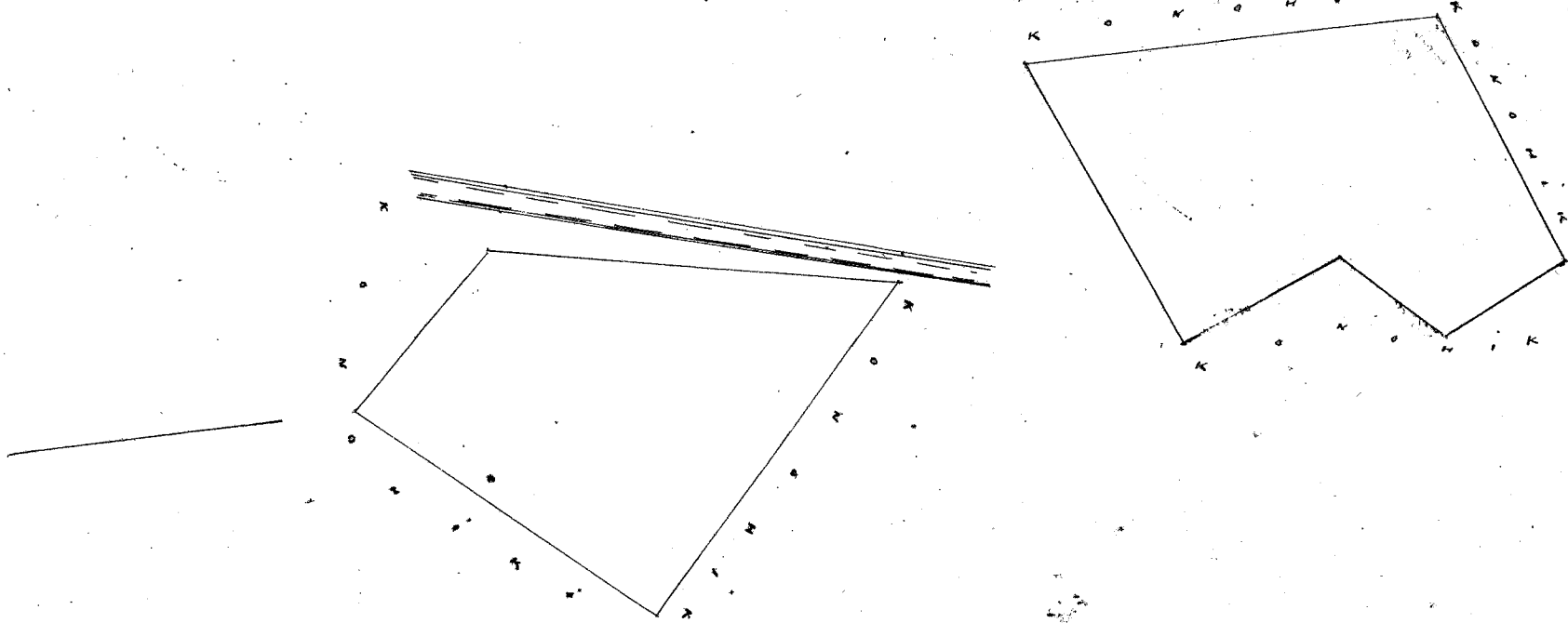

Uku Pau Loa #7 7.00

W. L. Lee

Honolulu Januari 9. 1852.

Loone li
J. M. Robertson

J. H. Smith
J. Kekaulahao

Hele 6948. Kahakawai ma Kahaluu, Koolaupoko, Oahu.

Apana 1. 13 Loi ma Nukunuku, Kahaluu, Koolaupoko, Oahu. Chomaka ana ma ke kahi Ahaui a e holo. Ak. 30 No. 157 paauku Konoehiki. Ak. 60 No. 382 paauku Konoehiki. Ak. 87 No. 531 paauku Konoehiki. Ak. 28 No. 147 paauku Konoehiki. Ak. 12 No. 261 paauku Konoehiki. Ak. 55 No. 196 paauku "Kaihee" Ak. 23 No. 221 paauku Konoehiki. Ak. 76 No. 50 paauku Konoehiki. Ak. 18 1/2 No. 63 paauku Konoehiki. Ak. 76 No. 144 paauku Konoehiki. Ak. 55 No. 100 paauku Kahawai. Ak. 82 No. 147 paauku Kahawai. Ak. 50 No. 129 paauku Kahawai, i ke kahi mua. 1 7/10 Eka.

Apana 2. 2 Loi ma Kawakini. Chomaka ana ma ke kahi Ahaui a e holo. Ak. 19 No. 190 paauku Konoehiki. Ak. 79 No. 193 paauku Konoehiki. Ak. 23 No. 140 paauku Konoehiki. Ak. 64 No. 200 paauku Konoehiki i ke kahi mua. 3/10 Eka.

14 Nov. 1857.

A. F. Turner
Luna ana ana.

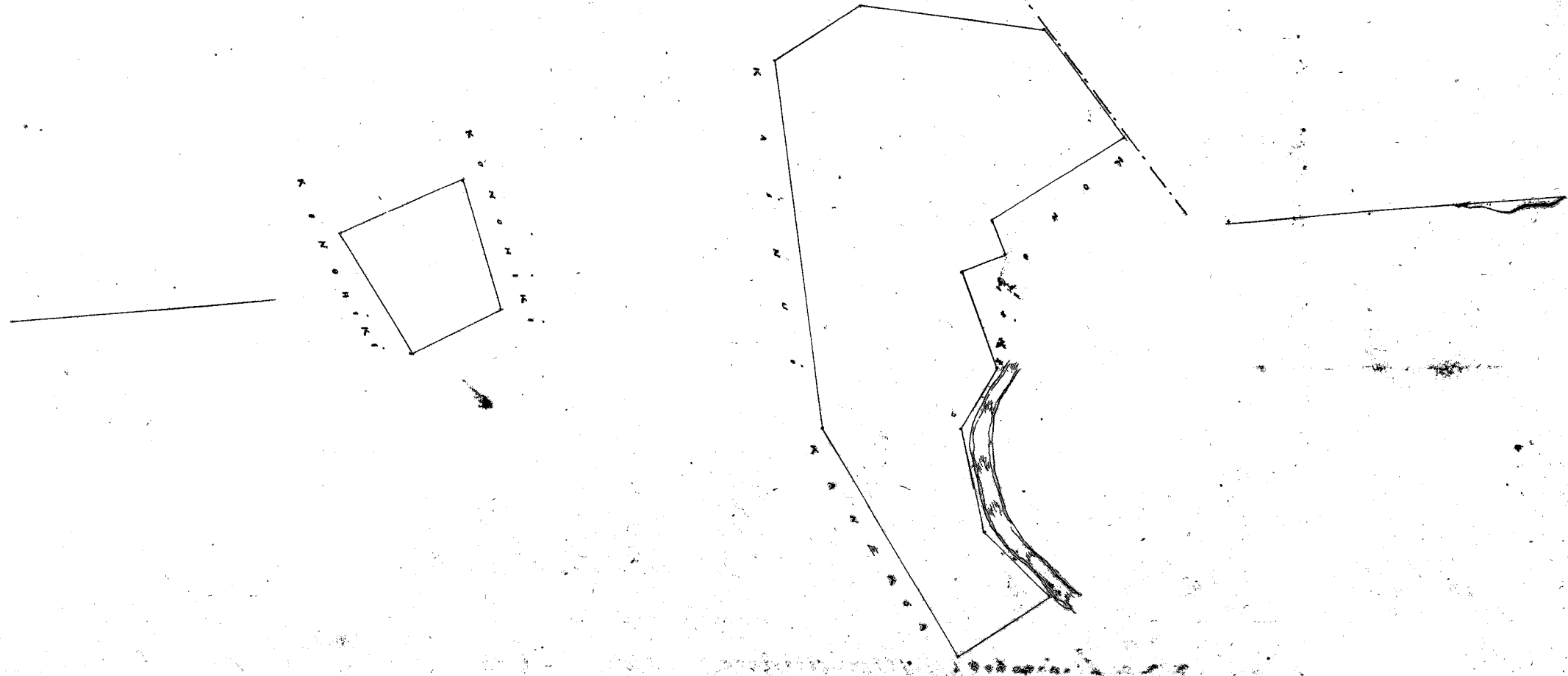

W. L. Lee

J. Kakaiahao
L. L. Smith
G. M. Robertson

Honolulu Janu. 9. 1852.

Hele 6056. Kaitiana ma Kahaluu, Koolaupoko, Oahu.

Apana 1. Ahaui Kalo ma Kahaluu, Koolaupoko, Oahu. Chomaka ana ma ke kahi Ahaui a e holo. Ak. 8 No. 290 paauku Konoehiki. Ak. 82 No. 100 paauku Konoehiki. Ak. 9 3/4 No. 183 paauku Kuloehiki. Ak. 7 No. 300 paauku Kuloehiki. Ak. 4 No. 70 paauku Kahawai. Ak. 6 No. 260 paauku Kuloehiki. Ak. 29 No. 135 paauku Kuloehiki. Ak. 53 No. 210 paauku Kuloehiki i ke kahi mua. 67/100 Eka.

Apana 2. 4 Loi. Chomaka ana ma ke kahi Konoehiki. Ahaui a e holo. Ak. 33 No. 350 paauku Konoehiki. Ak. 77 No. 310 paauku Kuloehiki. Ak. 3 No. 34 paauku Kuloehiki. Ak. 78 No. 67 paauku Kuloehiki. Ak. 4 No. 300 paauku Kahawai. Ak. 84 No. 260 paauku Konoehiki. 82/100 Eka.

Apana 3. Kahuahale, Chomaka ana ma ke kahi Ahaui a e holo ana. Ak. 8 No. 160 paauku Konoehiki. Ak. 82 No. 160 paauku Konoehiki. Ak. 8 No. 160 paauku Konoehiki. Ak. 82 No. 160 paauku Konoehiki i ke kahi mua. 1/4 Eka.

21. Nov. 1857.

A. F. Turner
Luna ana ana.

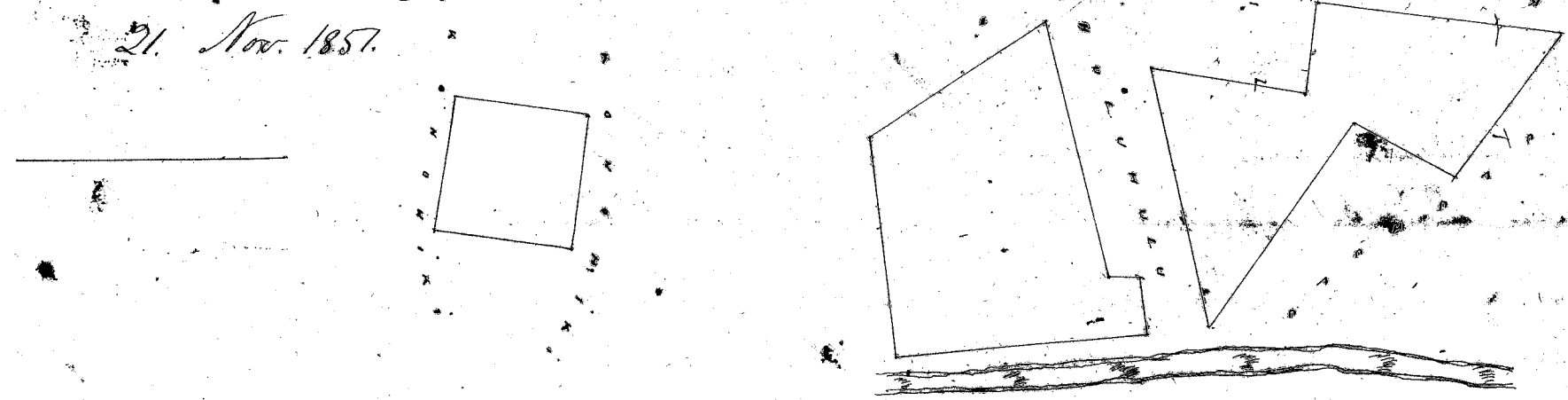

W. L. Lee

J. Kakaiahao
L. L. Smith
G. M. Robertson

Honolulu Janu. 9. 1852.

Keolu 2247 Kalo ma Kahaluu Koolaupoko Oahu.

13 Loi ma Kapapa Kahaluu Koolaupoko Oahu.
Choomaka ana ma ke kahi Ak. a e holo ana. Ke 63 No. 140 paauku Koolahiki. Ke 45 1/2 No. 844 paauku
Koolahiki. Ak. 38 No. 300 paauku. Ma liliu, alaila, e fili ana i ke Kahawai, i ke kahi mua. 1700 Cha.
1 Nov. 1851.

Pahale Occupied jointly with
Aama,

A. F. Turner.
Luna ana aina.

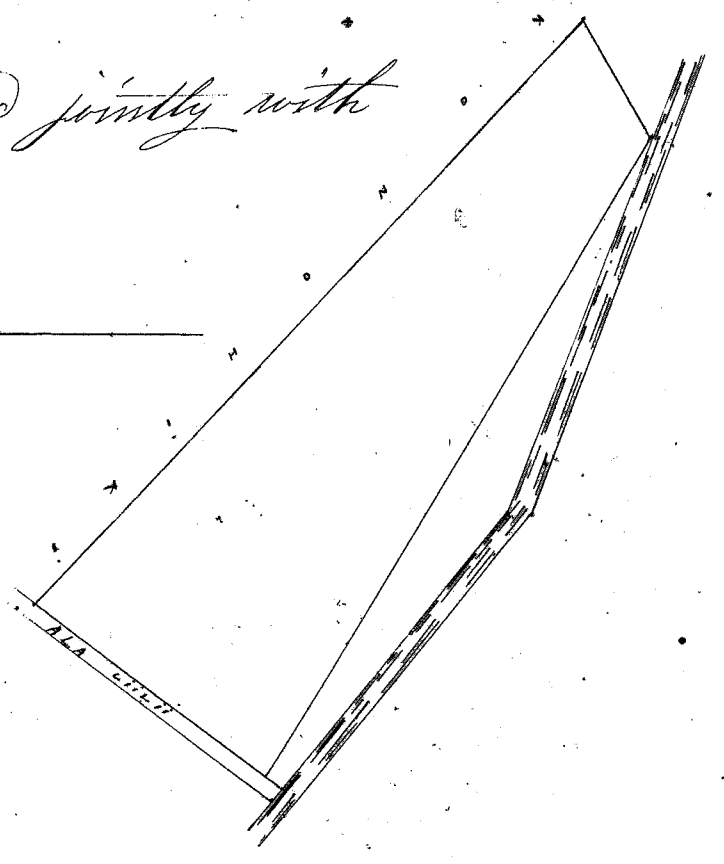

Wm. Pau Lu

W. L. Lu

Ioanele
G. M. Robertson

J. H. Smith
J. Kekaulahao

Honolulu January 9. 1852.

Keolu 2249 Kalamonakukui ma Kahaluu Koolaupoko Oahu.

Ahana 1. 1 Loi ma Kahaluu Koolaupoko Oahu.
Choomaka ana ma ke kahi Akau, a e holo ana. Ke 28 No. 228 paauku Koolahiki. Ke 58 No. 100 paauku,
Koolahiki. Ak. 27 No. 225 paauku Lono. Ak. 58 No. 115 paauku Kupuni. i ke kahi mua 1/4 Cha.

Ahana 2. Pahale.
Choomaka ana ma ke kahi Akau, a e holo. Ke 77 No. 200 paauku Koolahiki. Ke 13 No. 125 paauku
Koolahiki. Ak. 77 No. 200 paauku Manui Kupuni. Ak. 13 No. 125 paauku Koolahiki. i ke kahi mua.
1/4 Cha

21 Nov. 1851.

A. F. Turner.
Luna ana aina.

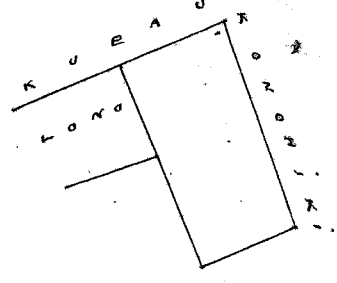
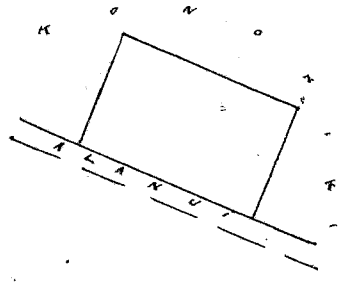

Wm. Pau Lu

W. L. Lu

Ioanele
G. M. Robertson

J. H. Smith
J. Kekaulahao

Honolulu January 9. 1852.

Keolu 2248 Kakeewawa ma Kahaluu Koolaupoko Oahu.

2 Loi a me Kahuahale ma Kahaluu Koolaupoko Oahu.
Choomaka ana ma ke kahi Aema, a e holo ana. Ak. 40 No. 160 paauku Koolahiki. Ak. 57 No.
153 paauku Koolahiki. Ak. 41 No. 135 paauku Koolahiki. Ak. 55 1/2 No. 200 paauku Koolahiki. Ke 34
No. 75 paauku Nahinu. Ak. 57 No. 124 paauku Nahinu. Ke 35 No. 138 paauku. Moahi.
Ke 58 No. 308 paauku Koolahiki. Ke 41 No. 100 paauku Koolahiki. Ke 60 No. 160 paauku Koolahiki.
i ke kahi mua. 85/100 Cha.
12 Nov. 1851.

A. F. Turner.
Luna ana aina.

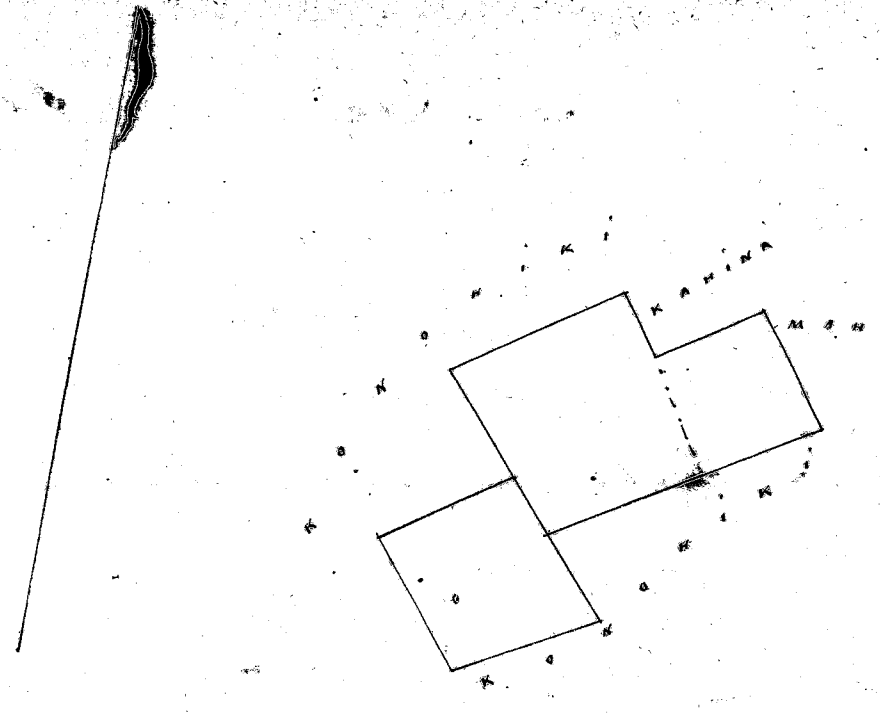

Wku Pau La

15

W. L. Lee

J. Kikaulahao

Louise G. M. Robertson

J. H. Smith

Honolulu January 9, 1852.

Kolu 2246 Hanua

ma Kahalu, Koolaupoko Oahu

Apana 1. 7 Loi ma Kapapa Kahalu, Koolaupoko, Oahu. Choomaka ana ma ke kahi Aema, a e holo ana. Ak. 44 No. 200 paku Punahoa. Ak. 40 No. 484 paku Kahala. Ak. 50 No. 227 paku Konoehiki. Ak. 34 No. 400 paku Konoehiki. Ak. 20 No. 147 paku Konoehiki. alaila, e pili ana i ke Kahawai, i ke kahi mua $1\frac{46}{100}$ Eka.

Apana 2. Pahale. (Hanua + Hale) Choomaka ana ma ke kahi Aema, a e holo. Ak. 56 No. 227 paku Konoehiki. Ak. 38 No. 210 paku Konoehiki. Ak. 50 No. 275 paku Konoehiki. Ak. 37 No. 186 paku Konoehiki i ke kahi mua $\frac{1}{2}$ Eka. 3 Nov. 1857.

A. F. Turner
Luna ana ana

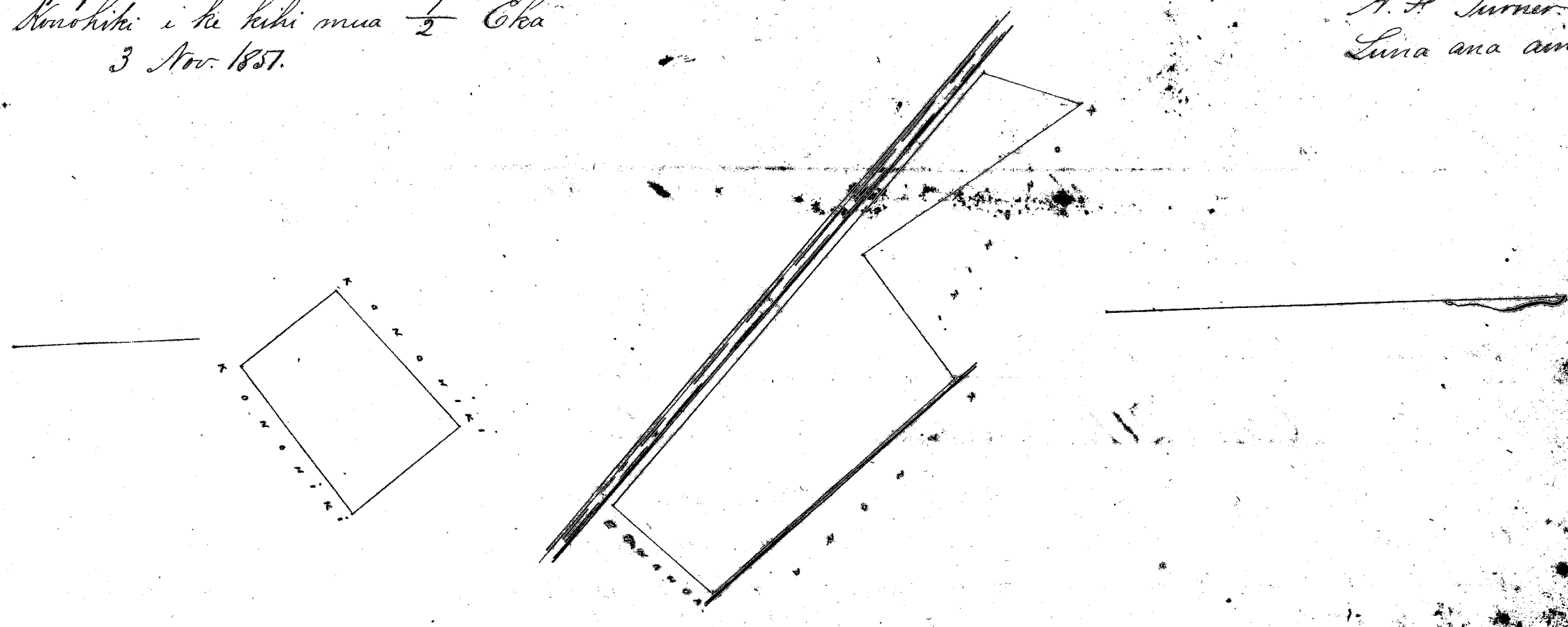

Wku Pau La

18

W. L. Lee

J. Kikaulahao

Louise G. M. Robertson

J. H. Smith

Honolulu January 9, 1852.

Kolu 2234 Maailuhau

ma Kahalu, Koolaupoko, Oahu

17 Loi a me Pahale ma Kahalu, Koolaupoko, Oahu. Choomaka ana ma ke kahi Aema, a e holo ana. Ak. 71 No. 250 paku Pa. Ak. 11 No. 724 paku Konoehiki. Ak. 71 No. 360 paku Konoehiki. Ma ke Kahawai, alaila e pili ana i ke Kahawai, i ke kahi mua. $2\frac{46}{100}$ Eka. 21. Nov. 1857.

A. F. Turner
Luna ana ana



Uku Pau Loa 19-

W. L. Lee

Honolulu Januari 9. 1852.

Louise G. M. Robertson

J. Kaulahao J. K. Smith

Kelu 2232 Lono ma Mahaluu Koolaupoko Oahu.

Ahana 1. 4 Loi ma Mahaluu Koolaupoko Oahu.

Choomaka ana ma ke kahi Akau, a e holo ana. Ke 58 No. 310 fauku Kupau. Ke 29 ki 328. fauku Puhiki. Ak. 59 ki 142 fauku Puhiki. Ak. 27 No. 95 fauku Konoiki. Ak. 65 ki 50 fauku Konoiki. Ak. 20 No. 153 fauku Konoiki. Ak. 62 1/2 ki 95 fauku Konoiki. Ak. 27 No. 100 fauku Kalaionakuhui, i ke kahi onua. 7/100 Eka.

Ahana 2. Mahuahale.

Choomaka ana ma ke kahi Aikina Akau, a e holo. Ke 160 fauku Konoiki. No. 160 fauku Konoiki. Ak. 160 fauku Konoiki. Aikina 160 fauku Konoiki. i ke kahi onua 1/4 Eka.

21. Nov. 1857.

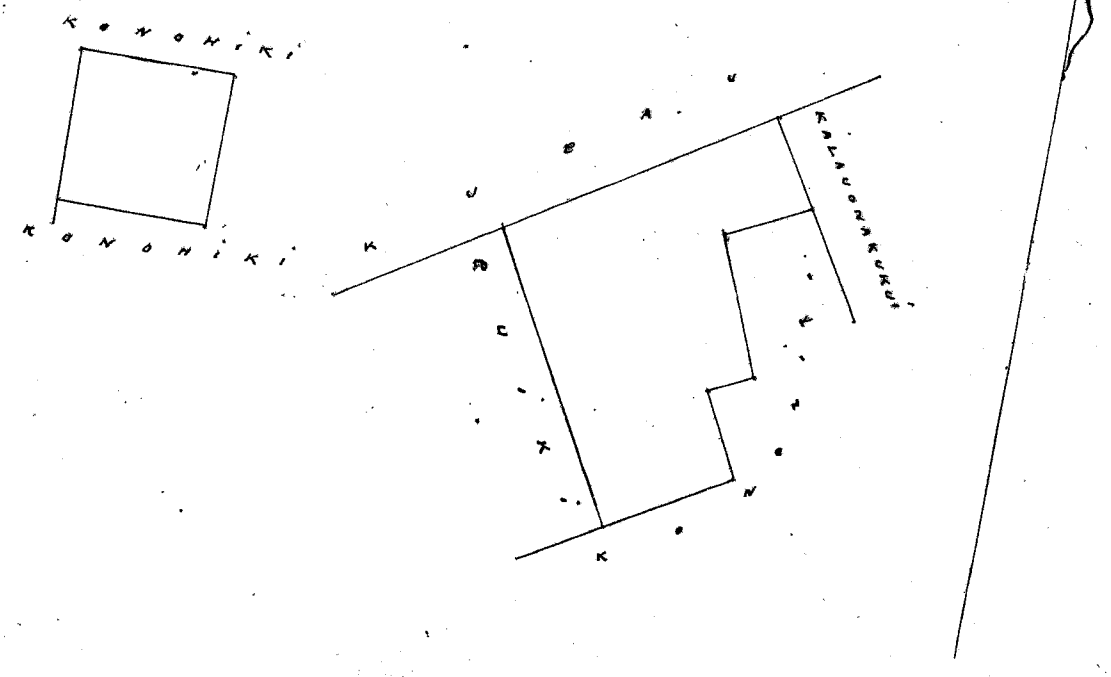

A. J. Turner. Luna ana aina.

Uku Pau Loa 5.00

W. L. Lee

Honolulu Januari 9. 1852.

Louise G. M. Robertson J. K. Smith J. Kaulahao

Kelu 2170 Kealahua ma Mahaluu Koolaupoko Oahu.

Ahana 1. 3 Loi ma Mahaluu Koolaupoko Oahu.

Choomaka ana ma ke kahi Akau, a e holo ana. Ke 63 ki 280 fauku e pili ana i ke ke Konoiki. Ke 18 No. 153 fauku e pili ana i ke ke Konoiki. Ak. 65 1/2 No. 88 fauku. e pili ana i ke ke Konoiki. Ke 25 No. 135 fauku e pili ana i ke ke Konoiki. Ak. 78 No. 228. fauku e pili ana i ke ke Konoiki. Ak. 17 1/2 No. 100 fauku e pili ana i ke ke Konoiki. Ak. 67 1/2 ki 164 fauku e pili ana i ke ke Konoiki. Ak. 12 ki 150 fauku e pili ana i ke ke Konoiki. i ke kahi onua 83/100 Eka.

Ahana 2. Mahuahale.

Choomaka ana ma ke kahi Akau Komoana, a e holo ana. Aikina 160 fauku Konoiki. Aema. 160 fauku Konoiki. Komoana 160 fauku Konoiki. Akau 160 fauku Konoiki. i ke kahi onua. 1/4 Eka.

21. Nov. 1857.

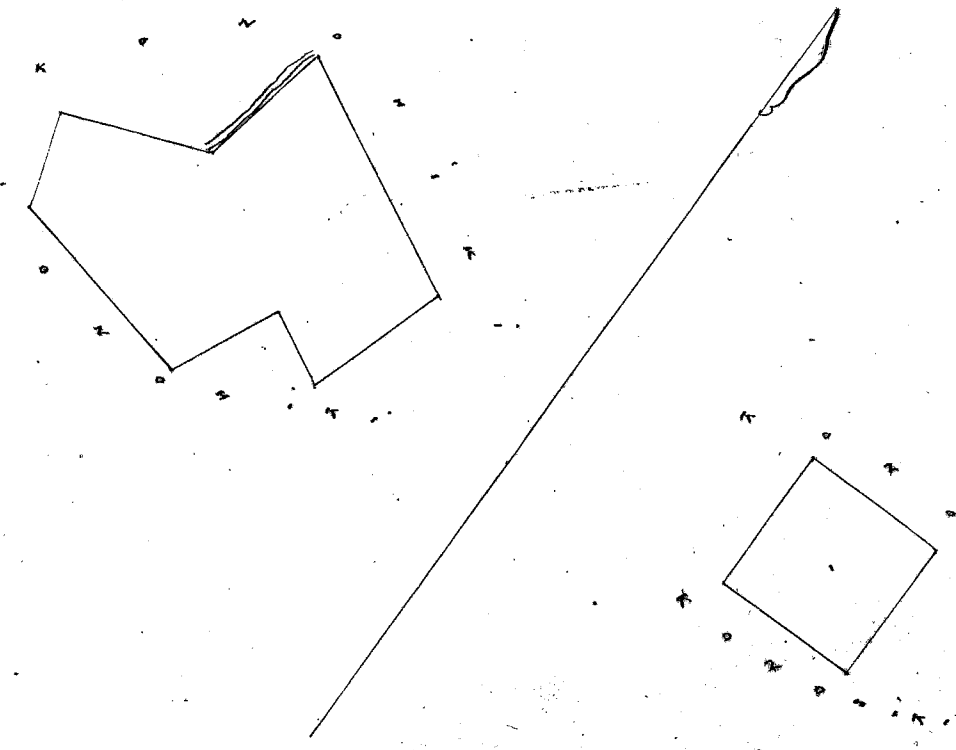

A. J. Turner. Luna ana aina.

~~Uku Pau Loa~~ 16

W. L. Lee

J. Hekaulahao J. H. Smith

G. M. Robertson
Louisa

Honolulu Januari 9. 1852.

Kelu 6163 Ketea ma Kaalaea Koolaupoko Oahu.

Apuna 1. 1 Loi ma Kaalaea Koolaupoko Oahu. Chomaka ana ma ke kahi Kikina Akau, a e holo. Ak. 10 No. 100 pautu Konoiki. Ak. 37 No. 80 pautu Keloalua. Ak. 53 No. 30 pautu Keloalua. Ak. 15 No. 150 pautu Konoiki. Kikina 50 pautu Konoiki, i ke kahi mua $\frac{12}{17}$ Eka.

Apuna 2. Nahuahale. Chomaka ana ma ke kahi Kema, a e holo. Ak. 66 No. 160 pautu Konoiki. Ak. 24 No. 160 pautu Konoiki. Ak. 66 No. 160 pautu Konoiki. Ak. 24 No. 160 pautu Konoiki. i ke kahi mua $\frac{1}{4}$ Eka.

A. F. Turner
Luna ana aina.

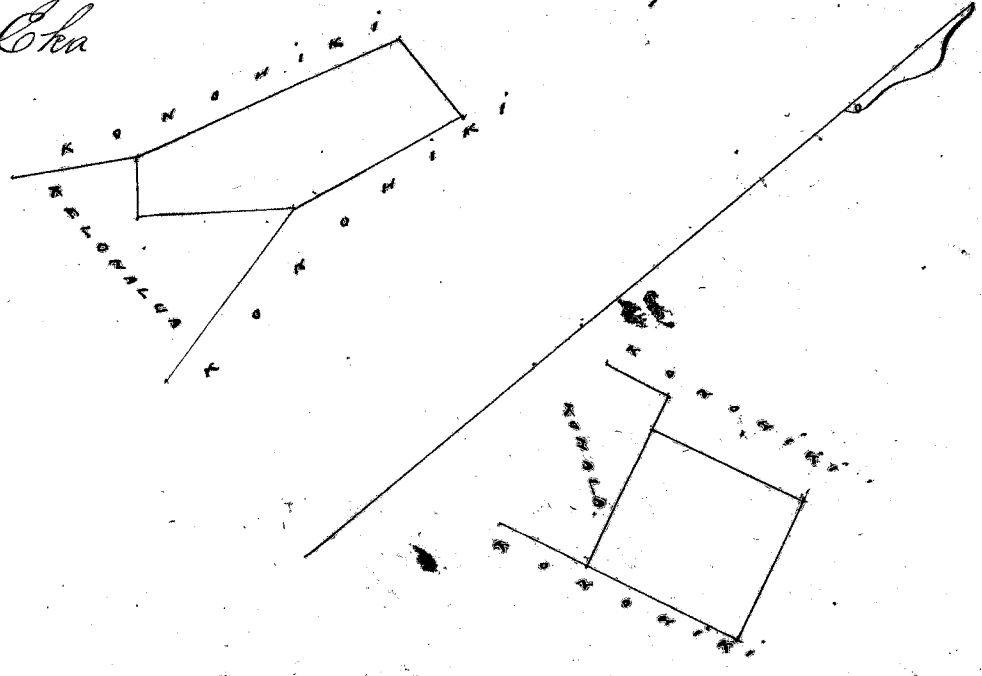

~~Uku Pau Loa~~

1600

W. L. Lee

J. Hekaulahao J. H. Smith

G. M. Robertson
Louisa

Honolulu Januari 9. 1852.

Kelu 6165 Pahana ma Kaalaea Koolaupoko Oahu.

Apuna 1. Loi Kalo ma Kaalaea Koolaupoko Oahu. Chomaka ana ma ke kahi Kikina, a e holo ana. Ak. 28 No. 128 pautu Konoiki. Ak. 77 1/2 No. 280 pautu Konoiki. Ak. 28 No. 152 pautu Pahia. Ak. 78 No. 275 pautu Pahia. Ak. 12 No. 350 pautu Konoiki. Ak. 78 No. 270 pautu Konoiki. Ma ke Mahakahi, alaila e pili ana i ke Mahakahi i ke kahi mua $\frac{1}{4}$ Eka.

Apuna 2. 1 Loi Chomaka ana ma ke kahi Akau, a e holo ana. Ak. 57 No. 100 pautu Konoiki. Ak. 3 1/2 No. 280 pautu Konoiki. Ak. 65 No. 80 pautu Konoiki. Ak. 32 No. 290 pautu Konoiki. i ke kahi mua $\frac{1}{4}$ Eka.

1.75
2.25
2.75

Apuna 3 Nahuahale. Chomaka ana ma ke kahi Komohana Akau a e holo ana. Kikina 100 pautu Konoiki. Ak. 250 pautu Konoiki. Komohana 100 pautu Konoiki. Akau 250 pautu Konoiki. i ke kahi mua $\frac{1}{4}$ Eka.

21. Nov. 1851.

A. F. Turner
Luna ana aina.

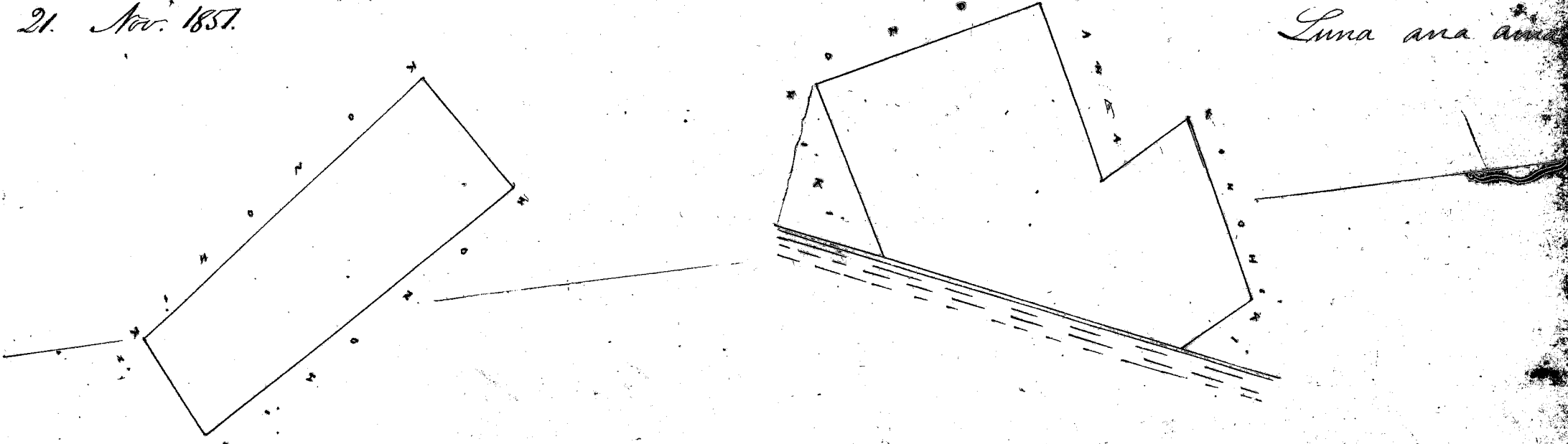

1851

632

Uku Pau Loa #18.
W. L. Lee

J. H. Kaulahao
Louise de
G. M. Robertson
J. H. Smith

Honolulu Januari 9. 1852.

Hele 6960 Kaniuku ma Naalaea Koolaupoko Oahu.

Apana 1. 1 Loi ma Naalaea Koolaupoko Oahu.
Choomaka ana ma ke kahi Aema, a e holo. Ak. 16 ki 70 paunku e pili ana i ke Mahawai.
Ak. 53 ki 108 paunku e pili ana i ke Konoehiki. Ke No 70 paunku e pili ana i ke Konoehiki,
ke 53 ki 120 paunku e pili ana i ke Kane. i ke kahi mua 100 Eka.

Apana 2. 1 Loi Choomaka ana ma ke kahi Aema a e holo ana. Ak. 21 ki 180
paunku e pili ana i ke Konoehiki. Ak. 65 ki 255 paunku e pili ana i ke Konoehiki. Ke 32 ki
200 paunku e pili ana i ke Konoehiki. Ke 69 ki 293 paunku e pili ana i ke Konoehiki, i ke kahi
mua 1/2 Eka.

Apana 3. Pahale. Choomaka ana ma ke kahi Aema, a e holo ana. Ak. 64 ki 266
paunku e pili ana i ke Konoehiki. Ak. 40 ki 134 paunku e pili ana i ke Konoehiki. Ke 56 ki
230 paunku e pili ana i ke Konoehiki. Ke 100 ki 100 paunku e pili ana i ke Konoehiki, i ke
kahi mua 2/3 Eka.

Apana 4. Choomaka ana ma ke kahi Aema, a e holo ana. Ak. 16 ki
380 paunku e pili ana i ke Konoehiki. Ak. 61 ki 263 paunku e pili ana i ke Koolohalua.
Ke 102 ki 380 paunku e pili ana i ke Kane. Ke 61 ki 260 paunku e pili ana i ke Konoehiki,
i ke kahi mua 1 Eka.

Apana 5. Kula. Choomaka ana ma ke kahi Akau, a e holo. Ke 37 ki 175 paunku,
e pili ana i ke Koolohalua. Ke 41 ki 200 paunku, e pili ana i ke Konoehiki. Ak. 37 ki 220 paunku,
e pili ana i ke Konoehiki. Ak. 53 ki 195 paunku e pili ana i ke Koolohalua, i ke kahi mua
38/100 Eka.

A. J. Turner.
Lima ana aina

13 Nov. 1851.

08
50
28
38
2. 27

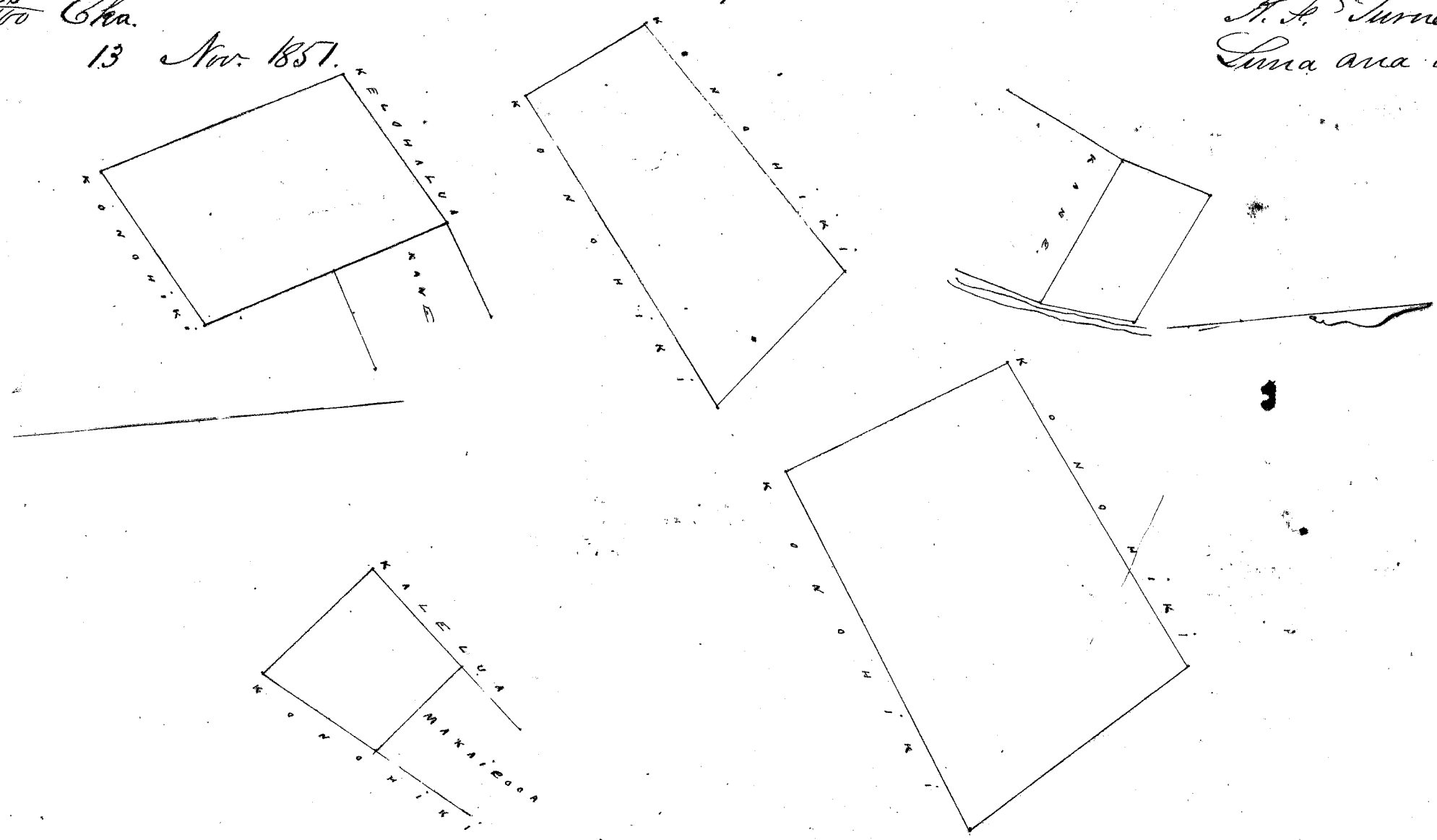

Uku Pau Loa #6.
W. L. Lee

J. H. Kaulahao -
Louise de
G. M. Robertson
J. H. Smith

Honolulu Januari 9. 1852.

Hele 7707 Koolohalua (Mahe) ma Naalaea Koolaupoko Oahu

Apana 1. 2 Loi ma Naalaea Koolaupoko Oahu.
Choomaka ana ma ke kahi Aema, a e holo ana. Ak. 52 1/2 ki 440 paunku e pili ana i ke
Konoehiki. Ak. 30 ki 220 paunku e pili ana i ke Konoehiki. Ke 50 ki 477 paunku e pili ana

i ho Honolulu. He 100 hi: 200 paunku e pili ana i ho Honolulu. i ke kahi mua $\frac{98}{100}$ Eka.

Apana 2. 2 Loi. Choomaka ana ma ke kahi Nema. a e holo. Ak. 32 No. 416 paunku e pili ana i ho Pali. Ak. 69 hi: 274 paunku e pili ana i ho Honolulu. He 21 hi: 195 paunku e pili ana i ho Honolulu. Ak. 64 hi: 240 paunku e pili ana i ho Honolulu. He 21 hi: 210 paunku e pili ana i ho Honolulu. He 67 No. 438 paunku e pili ana i ho Honolulu. i ke kahi mua $1 \frac{46}{100}$ Eka.

Apana 3. Kula. Choomaka ana ma ke kahi He. a e holo. Ak. 25 1/2 No. 286 paunku e pili ana i ho pa pohaku. Ak. 62 hi: 293 paunku e pili ana i ho Honolulu. He 24 hi: 360 paunku e pili ana i ho Honolulu. He 77 No. 290 paunku e pili ana i ho Honolulu. i ke kahi mua $\frac{92}{100}$ Eka.

Apana 4. Pahale. Choomaka ana ma ke kahi Akau. a e holo ana. He 66 No. 200 paunku e pili ana i ho Honolulu. He 24 hi: 200 paunku e pili ana i ho Honolulu. Ak. 66 hi: 200 paunku e pili ana i ho Honolulu. Ak. 24 No. 200 paunku e pili ana i ho Kekae. i ke kahi mua. $\frac{4}{10}$ Eka.

Apana 5. 5 Loi. Choomaka ana ma ke kahi Aikina Akau. a e holo. He 63 No. 110 paunku e pili ana i ho Honolulu. Ak. 26 No. 305 paunku e pili ana i ho Honolulu. He 78 No. 140 paunku e pili ana i ho Nauhale. He 28 hi: 950 paunku e pili ana i ho Halelua. He 63 hi: 141 paunku e pili ana i ho Honolulu. Ak. 52 hi: 300 paunku e pili ana i ho Matakai, alaila e pili ana i ke kahi mua. $2 \frac{3}{4}$ Eka.

H. P. Turner.
Luna ana aina.

98
1.46
92
40
2.75
E657

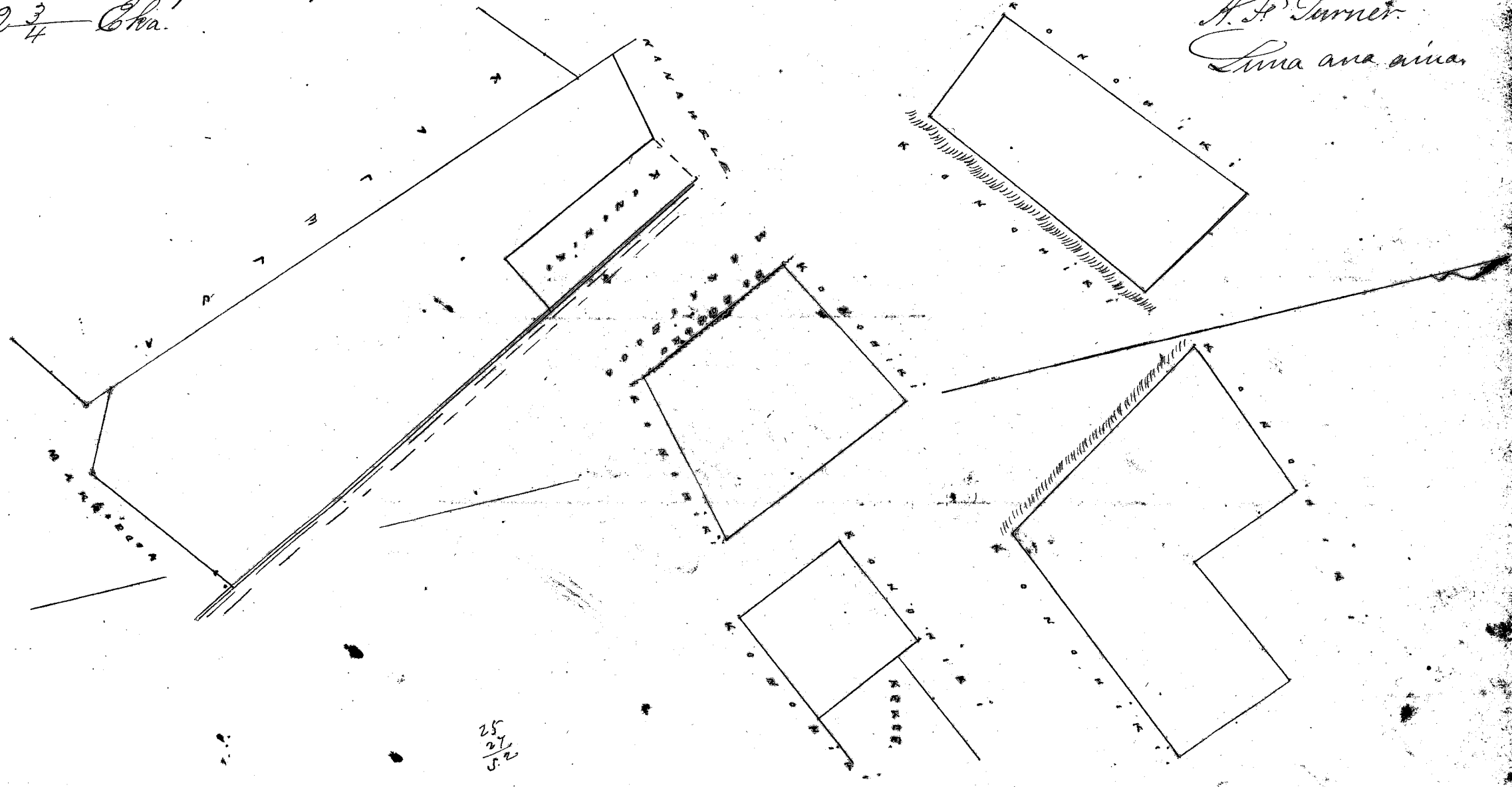

Uluu Ika Ika

Patent 2116

W. L. Lee

J. Hekaulaha

Joanali

G. M. Robertson

J. H. Smith

Honolulu January 9. 1852.

Hele 5803 Kamati Ma Kaalaea Koolaupoko Oahu

528
2 150
250
500
3.428

Apana 1. 3 Loi ma Kaalaea. Koolaupoko Oahu. Choomaka ana ma ke kahi Nema. a e holo ana. Ak. 30 No. 283 paunku e pili ana i ho ke Honolulu. Ak. 63 hi: 190 paunku e pili ana i ho ke Honolulu. He 43 hi: 220 paunku e pili ana i ho Knapalahala. He 46 No. 250 paunku e pili ana i ho Nahawai. i ke kahi mua. $\frac{528}{1000}$ Eka.

Apana 2. 1 Loi a me Kula. Choomaka ana ma ke kahi Akau. Aikina. a e holo ana. He 190 paunku e pili ana i ho ke Honolulu. He 54 No. 300 paunku e pili ana i ho ke Honolulu. He 80 No. 300 paunku e pili ana i ho ke Honolulu. He 61 1/2 No. 145 paunku e pili ana i ho ke Honolulu. He 47 No. 85 paunku e pili ana i ho ke Honolulu. Ak. 84 No. 100 paunku e pili ana i ho Halelua. Ak. 38 hi: 136 paunku e pili ana i ho ke Honolulu. Ak. 17 hi: 300 paunku e pili ana i ho ke Honolulu. Ak. 77 hi: 672 paunku e pili ana i ho ke Honolulu. i ke kahi mua $2 \frac{5}{100}$ Eka.

Apana 3. Pahale. Choomaka ana ma ke kahi Nema. a e holo ana. Ak. 26 No. 200 paunku e pili ana i ho ke Honolulu. Ak. 64 hi: 125 paunku e pili ana i ho ke Honolulu. He 24 hi: 200 paunku e pili ana i ho ke Honolulu. He 64 No. 125 paunku e pili ana i ho ke Honolulu. i ke kahi mua $\frac{1}{4}$ Eka.

1. Apana 4. 2 Lii. Chomaha ana ma ke kahi Aema, a e holo ana. Ak. 66 No. 190 pautu e pili ana i ko ke Kauhiki. Ak. 61 No. 430 pautu. e pili ana i ko ke Kauhiki. Ak. 27 No. 145 pautu e pili ana i ko ke Kauhiki. Ak. 58 No. 300 pautu e pili ana i ko Kuapalahalaha. i ke kahi mua. 1/2 Cha.

13 Nov. 1837.

A. F. Turner.
Luna ana ana.

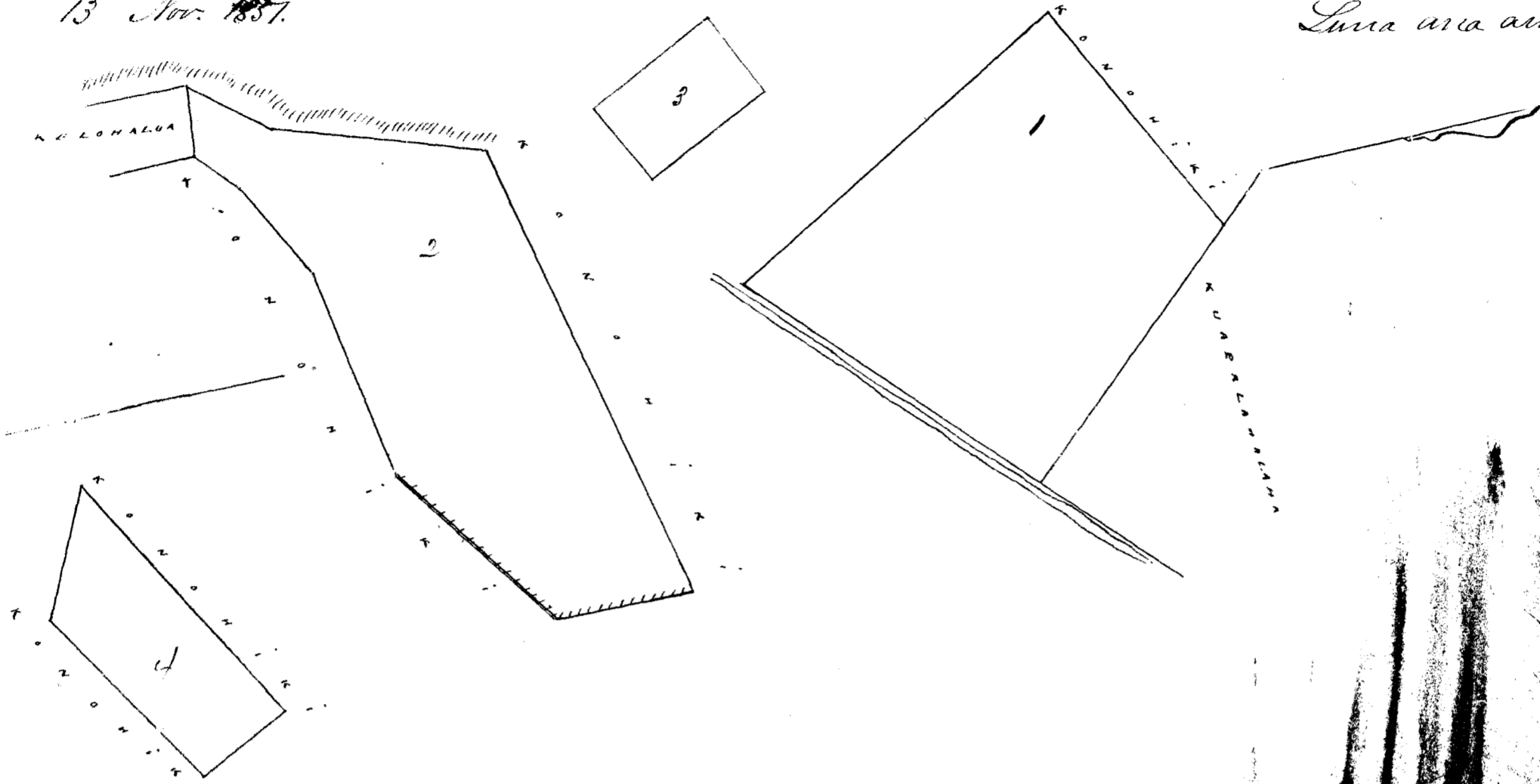

Ulu Pua 10.

L. L. Lee

J. J. Piquelchee

G. M. Robertson

J. H. Smith

Huululu Oahu 9. 1832.

Kulu 5804 Kahi. Ma Kaalaea. Koolaupoko Oahu.

1. Apana 1. Aina Kula a me Kauhahale. ma Kaalaea. Koolaupoko Oahu. Chomaha ana ma ke kahi Aema, a e holo ana. Ak. 39 No. 230 pautu e pili ana i ko Pali. Ak. 38 No. 220 pautu e pili ana i ko Kauhiki. Ak. 29 No. 320 pautu e pili ana i ko Kauhiki. Ak. 53 No. 157 pautu e pili ana i ko Kauhiki. i ke kahi mua 4/7 Cha.

2. Apana 2. 4 Lii. Chomaha ana ma ke kahi Aema. a e holo ana. Ak. 25 No. 210 pautu e pili ana i ko ke Kauhiki. Ak. 52 No. 340 pautu e pili ana i ko ke Kauhiki. Ak. 68 No. 30 pautu e pili ana i ko Kauhiki. Ak. 42 No. 200 pautu e pili ana i ko Kauhiki. Ak. 53 No. 430 pautu e pili ana i ko Kauhiki. i ke kahi mua 7/8 Cha.

3. Apana 3. 1 Lii. Chomaha ana ma ke kahi Aema. a e holo ana. Ak. 41 No. 170 pautu e pili ana i ko Kauhiki. Ak. 25 No. 340 pautu e pili ana i ko Kauhiki. Ak. 63 No. 132 pautu e pili ana i ko Kauhiki. Ak. 19 No. 150 pautu e pili ana i ko Kauhiki. Ak. 52 No. 270 pautu e pili ana i ko Kauhiki. i ke kahi mua.

21. Nov. 1837.

A. F. Turner.
Luna ana ana.

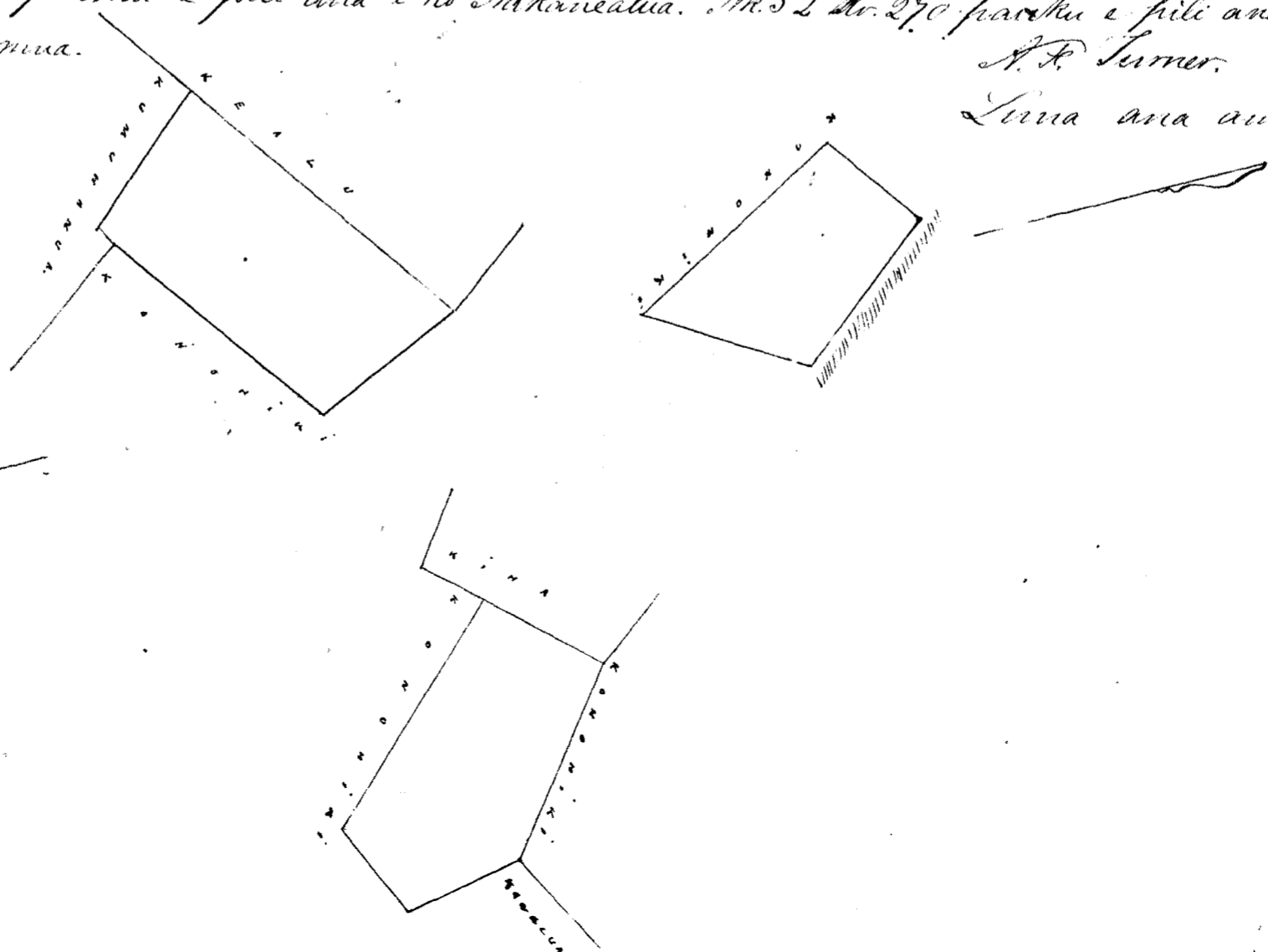

47
80
50
171

Uku Pau Loa #17

W. L. Lee
J. Ketaulaha
G. M. Robertson
Louise
H. Smith

Honolulu Januani 9. 1852.

Kolu 5798 Kahlua ma Kaalaea Koolaupoko Oahu.

Apana 1. 4 Loi ma Kaalaea Koolaupoko Oahu.
Chomataka ana ma ke kahi Akau, a e holo ana. Ke 20^o Ke. 940 paunku Kohala. Ke 30^o Ke. 265 paunku Konoheki.
Ke 28^o Ke. 670 paunku Nawahela. Ke 33^o Ke. 190 paunku Pahoa. Ke 30^o Ke. 230 paunku Pahoa. Ke 48^o Ke. 220 paunku
Konoheki. i ke kahi mua $2\frac{1}{2}$ Eka.

Apana 2. Aina Kula. Chomataka ana ma ke kahi Kema, a e holo ana. Ke 40^o Ke. 200 paunku Konoheki.
Ke 57^o Ke. 220 paunku Konoheki. Ke 62^o Ke. 205 paunku Konoheki. Ke 53^o Ke. 200 paunku Maikai-pooa. i ke
kahi mua $\frac{1}{2}$ Eka.

Apana 3. 4 Loi. Chomataka ana ma ke kahi Nihina Kema, a e holo. Ke 8^o Ke. 145 paunku Konoheki.
Ke 84^o Ke. 232 paunku Konoheki. Ke 5^o Ke. 134 paunku Konoheki. Ke 82^o Ke. 240 paunku Konoheki. i ke kahi
mua $\frac{32}{100}$ Eka.

21. Nov. 1851.

A. F. Turner.
Aina ana aina.

2.50
50
32
3.32

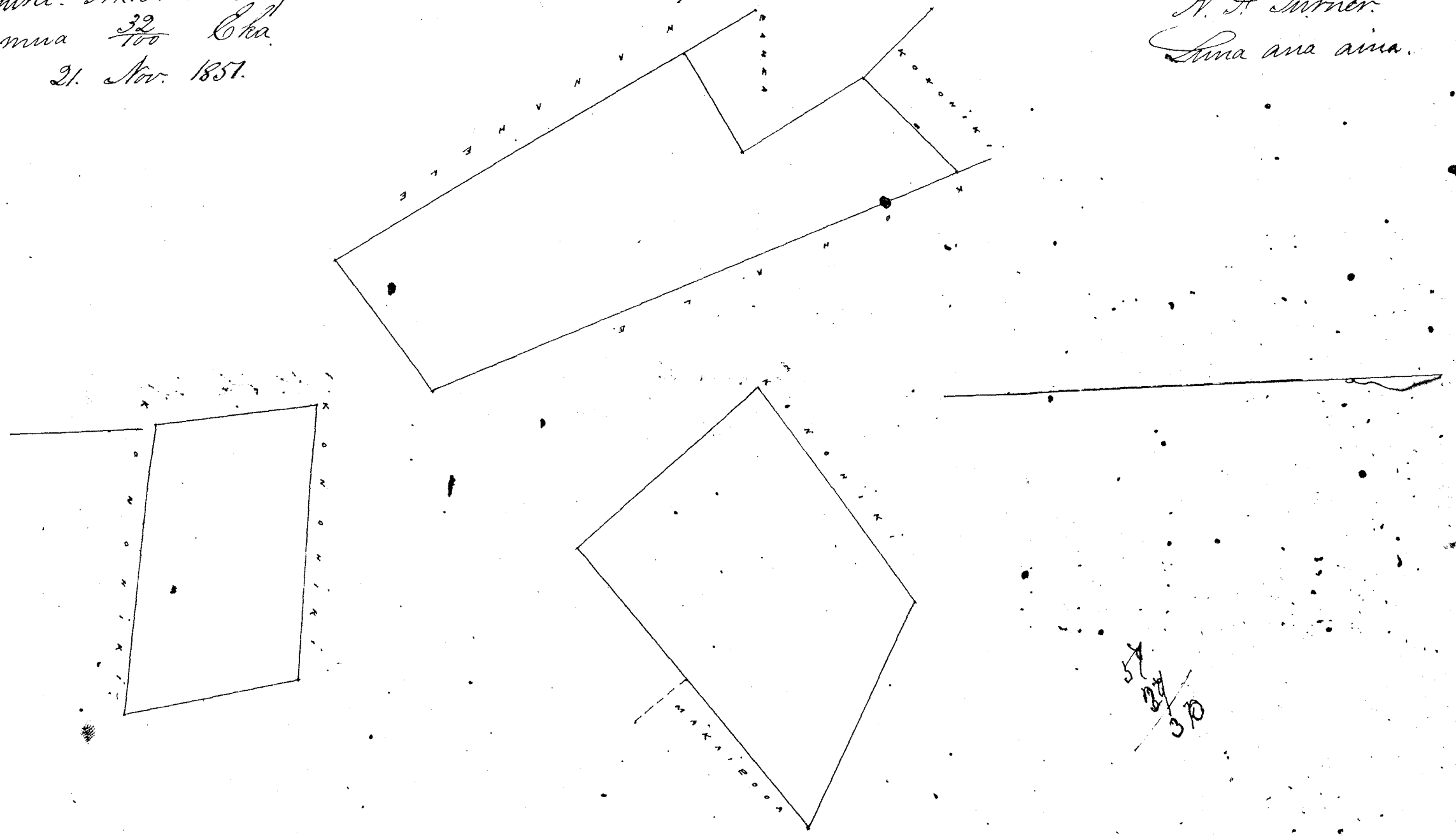

Uku Pau Loa #16 60.00

W. L. Lee
J. Ketaulaha
Louise
G. M. Robertson
H. Smith

Honolulu Januani 9. 1852.

Kolu 5802 Kumuino ma Kaalaea Koolaupoko Oahu.

Apana 1. 1 Loi ma Kaalaea Koolaupoko Oahu.
Chomataka ana ma ke kahi Akau, a e holo ana. Ke 20^o Ke. 150 paunku Konoheki. Ke 62^o Ke. 200 paunku
Konoheki. Ke 57^o Ke. 195 paunku Konoheki. Ke 21^o Ke. 120 paunku Anapalahalaha. Ke 53^o Ke. 400 paunku
Konoheki. i ke kahi mua $\frac{43}{100}$ Eka.

Apana 2. Aina Kula. Chomataka ana ma ke kahi Akau, a e holo ana. Ke 48^o Ke. 312 paunku
Konoheki. Ke 20^o Ke. 420 paunku Konoheki. Ke 31^o Ke. 452 paunku Konoheki. Ke 1^o Ke. 260 paunku Konoheki.
i ke kahi mua $\frac{1}{100}$ Eka.

Apana 3. 3 Loi. Chomataka ana ma ke kahi Kema, a e holo ana. Ke 65^o Ke. 282 paunku
Kaha. Ke 56^o Ke. 240 paunku Kaha. Ke 26^o Ke. 287 paunku Keo. Ke 60^o Ke. 200 paunku Konoheki. Ke 21^o Ke.
270 paunku Konoheki. i ke kahi mua $\frac{149}{100}$ Eka.

43
117
117
70
3.79

Apana 4. 3 Loi. Choomaka ana ma ke kiki Kikina Akau. a e holo
 ana Ke. 5 $\frac{1}{2}$ Ni. 133 fanku. Tali. Ke. 4 $\frac{1}{2}$ Ni. 90 fanku. Konohiki. Ak. 8 $\frac{1}{2}$ Ni. 60 fanku. Konohiki.
 Ak. 9 Ni. 100 fanku. Konohiki. Ak. 9 $\frac{1}{2}$ Ni. 540 fanku. i ke kiki mua 70 Eka.
 21. Nov. 1851.

A. F. Turner.
 Luma ana aina.

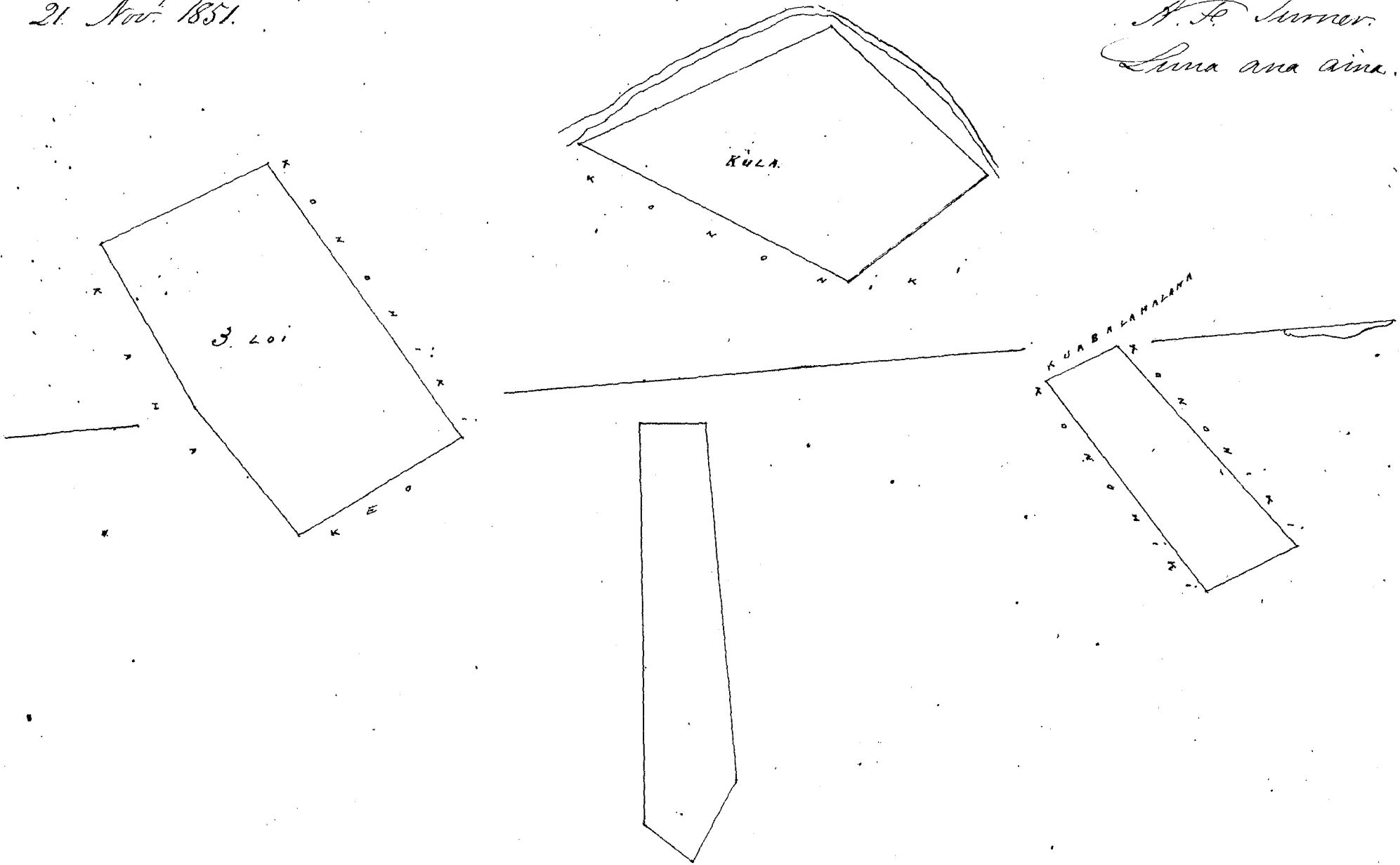

Uluu Pau Loo #9.

W. L. Lee

J. Kapaunahoa

Learedi

G. M. Robertson

J. H. Smith

Honolulu January 9. 1852.

Kolu 6157 Pahoa

Ma Kaaalaa Kaaalaupele Oahu

Apana 1. 1 Loi ma Kaaalaa. Kaaalaupele. Oahu.
 Choomaka ana ma ke kiki Aema. a e holo ana. Ak. 12 $\frac{1}{2}$ Ni. 86 fanku Konohiki. Ak. 6 $\frac{1}{2}$ Ni. 146 fanku.
 Konohiki. Ke. 2 $\frac{1}{2}$ Ni. 152 fanku Pahoa. Ke. 7 $\frac{1}{2}$ Ni. 275 fanku Pahoa. i ke kiki mua 5 Eka.

Apana 2. 3 Loi. Choomaka ana ma ke kiki Konohana Aema. a e holo ana.
 Ak. 5 $\frac{1}{2}$ Ni. 146 fanku Manahala. Ke. 2 $\frac{1}{2}$ Ni. 200 fanku Manahala. Ak. 8 $\frac{1}{2}$ Ni. 150 fanku Kaaalaa.
 Ak. 3 $\frac{1}{2}$ Ni. 230 fanku Kaaalaa. Ak. 4 $\frac{1}{2}$ Ni. 163 fanku Konohiki. Ke. 6 $\frac{1}{2}$ Ni. 140 fanku Konohiki.
 Ke. 3 $\frac{1}{2}$ Ni. 85 fanku Kaaalaupele. Ke. 5 $\frac{1}{2}$ Ni. 430 fanku. Kaaalaupele. Ke. 1 $\frac{1}{2}$ Ni. 130 fanku. Konohiki. i
 ke kiki mua 170 Eka.

Apana 3. Mahuakala. Choomaka ana ma ke kiki Akau. a e holo ana. Ke. 6 $\frac{1}{2}$ Ni.
 160 fanku Konohiki. Ke. 3 $\frac{1}{2}$ Ni. 160 fanku Konohiki. Ak. 6 $\frac{1}{2}$ Ni. 160 fanku Konohiki. Ak. 3 $\frac{1}{2}$ Ni. 160 fanku.
 Konohiki. i ke kiki mua. 4 Eka.

22. Nov. 1851.

A. F. Turner.
 Luma ana aina.

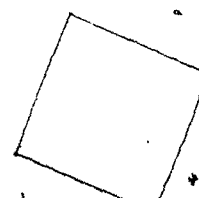
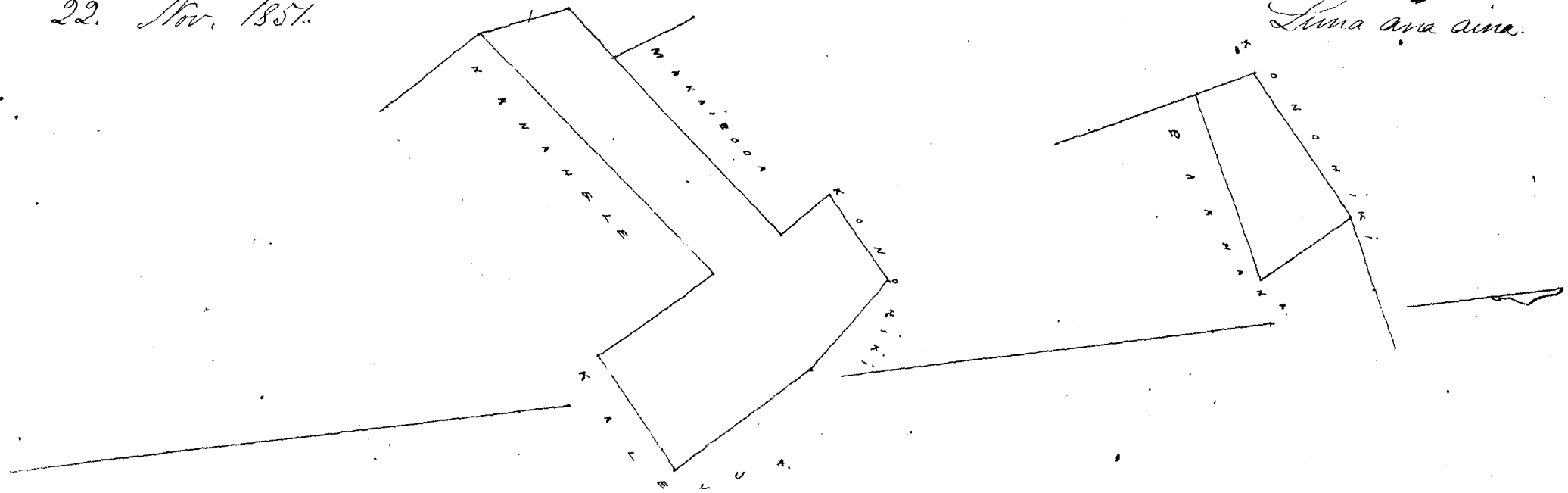

Uku Pau Loa #6

W. L. Lee

P. Kekaulahao J. H. Smith
Loanui

Honolulu Januari 9. 1852.

G. M. Robertson

Koelu 5805. Kealu ma Kaalaea Koolaupoko Oahu.

Apana 1. 2 Loi ma Kaalaea Koolaupoko Oahu. Choomaka ana ma ke kahi Akau. a e holo. Ak. 66 No. 240 paunku. Nonohiki. Ak. 21 No. 118 paunku Nonohiki. Ak. 67 No. 230 paunku. Nonohiki. Ak. 25 No. 120 paunku. Pali i ke kahi mua $\frac{7}{100}$ Eka.

Apana 2. 3 Loi + Tahale. Choomaka ana ma ke kahi Akema. a e holo ana. Ak. 54 $\frac{1}{2}$ No. 200 paunku. Nonohiki. Ak. 55 No. 190 paunku. Nonohiki. Ak. 30 $\frac{1}{2}$ No. 243 paunku Nonohiki. Ak. 86 No. 166 paunku Nonohiki. Ak. 30 No. 150 paunku. Nonohiki. Ak. 53 No. 608 paunku. Keki i ke kahi mua $\frac{1}{4}$ Eka.

22 Nov. 1851.

A. F. Turner
Lima ana ana.

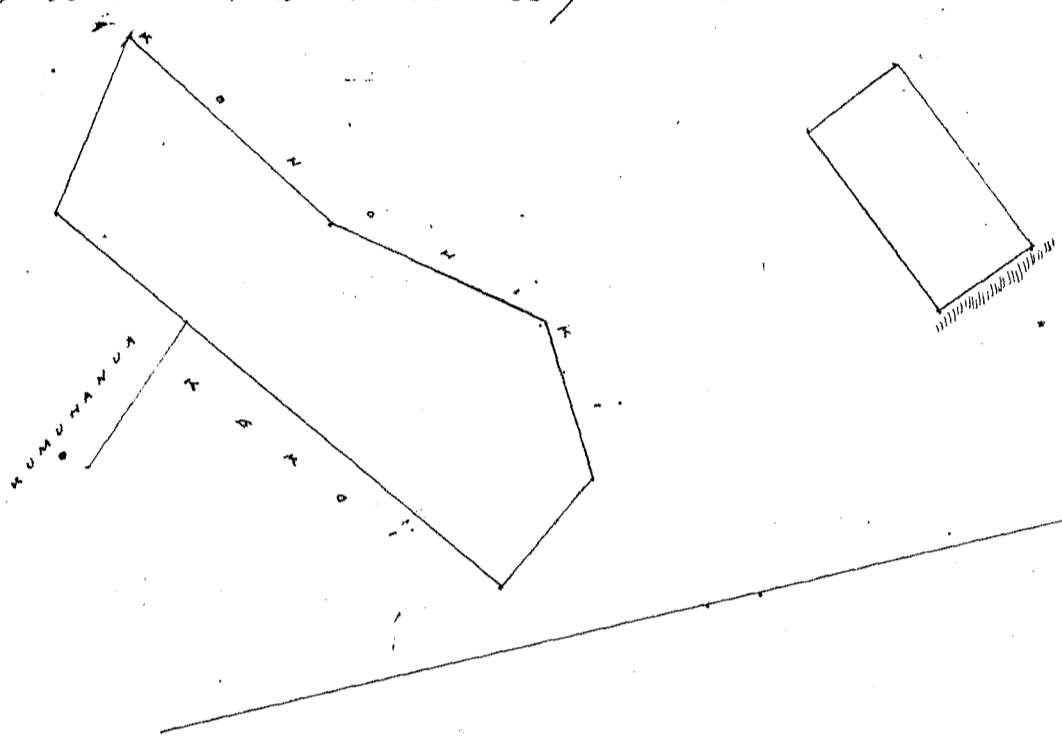

Uku Pau Loa #6

W. L. Lee

P. Kekaulahao J. H. Smith
Loanui

Honolulu Januari 9. 1852.

G. M. Robertson

Koelu 10187. Kealu ma Kaalaea Koolaupoko Oahu.

Apana 1. 2 Loi Kalo ma Kaalaea Koolaupoko Oahu. Choomaka ana ma ke kahi Akema. a e holo ana. Ak. 22 No. 100 paunku. Nonohiki. Ak. 61 No. 69 paunku. Kelo-halua. Ak. 22 Nonohikana. 63 paunku. Kelo-halua. Ak. 73 No. 136 paunku. Kuli. Ak. 52 No. 240 paunku Nonohiki. i ke kahi mua $\frac{7}{100}$ Eka.

Apana 2. 1 Loi. Choomaka ana ma ke kahi Akema. Kikina. a e holo. Akau. 80 paunku. Nonohiki. Ak. 88 No. 146 paunku. Nanahele. Akema. 60 paunku. Nonohiki. Ak. 80 No. 145 paunku Nonohiki. i ke kahi mua $\frac{1}{10}$ Eka.

Apana 3. 3 Loi. Choomaka ana ma ke kahi Akema. a e holo ana. Ak. 54 No. 300 paunku. Nonohiki. Ak. 46 $\frac{1}{2}$ No. 211 paunku. Nonohiki. Ak. 52 No. 110 paunku Nonohiki. Ak. 53 No. 123 paunku. Nonohiki. Ak. 68 No. 332 paunku. Nonohiki. Ak. 28 No. 170 paunku. Nonohiki. i ke kahi mua $\frac{65}{100}$ Eka.

Apana 4. Mahuahalale. Choomaka ana ma ke kahi Akema. a e holo ana. Ak. 11. No. 250 paunku. Kuopalahalaha. Ak. 79 No. 100 paunku. Nonohiki. Ak. 11. No. 250 paunku. Nonohiki. Ak. 79 No. 100 paunku. Nonohiki. i ke kahi mua $\frac{1}{4}$ Eka.

21. Nov. 1851.

A. F. Turner
Lima ana ana.

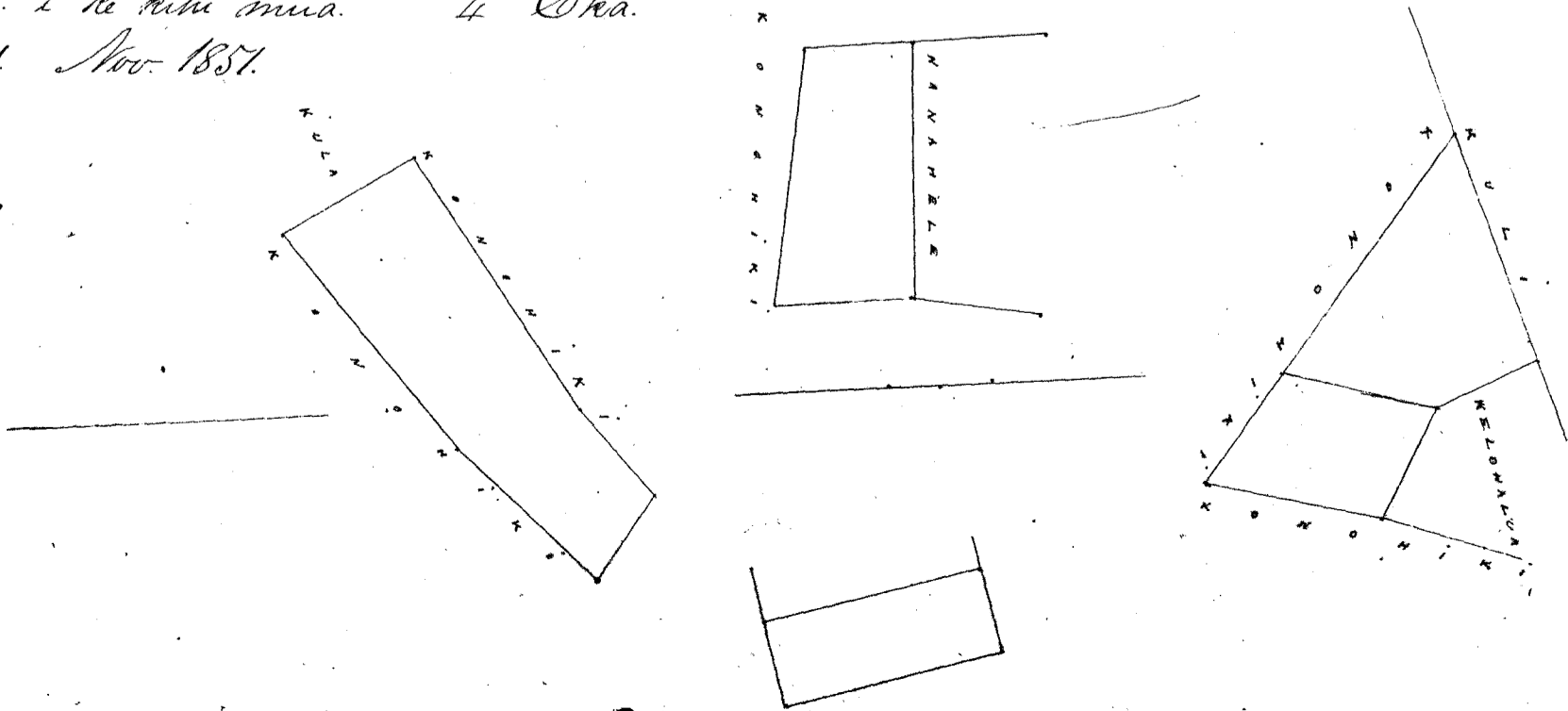

16
70
65
25
1-76

Uku Pau Loa / 5

W. L. Lee
P. Kekaulahao
Louise
G. M. Robertson

J. H. Smith

Honolulu Januari 9. 1852.

Heleu 7708. Kuapalahalaha ma Kaalaea, Koolaupoko, Oahu.

Ahana 1. ma Kaalaea, Koolaupoko, Oahu.
Choomaka ana ma ke kahi Aema. a e holo. Ak. 79 ki. 100 faukua. Konoohiki. Ak. 11 No. 250 faukua. Mo. Ak. 79 No. 100 faukua. Konoohiki. Ak. 11 ki. 250 faukua Konoohiki i ke kahi mua. 1/2 Eka.

Ahana 2. 5 Loi. Choomaka ana ma ke kahi Aema. a e holo ana. Ak. 42 1/2 ki. 305 faukua. Kahaawai. Ak. 40 No. 236 faukua Konoohiki. Ak. 54 No. 320 faukua. Konoohiki. Ak. 43 ki. 280 faukua Kamiki. i ke kahi mua. 8/10 Eka.

Ahana 3. 3 Loi. Choomaka ana ma ke kahi Aema. a e holo ana. Ak. 58 No. 300 faukua. Kamiki. Ak. 26 ki. 210 faukua. Konoohiki. Ak. 65 ki. 150 faukua. Konoohiki. Ak. 53 ki. 193 faukua. Konoohiki. Ak. 24 No. 325 faukua. Konoohiki. i ke kahi mua. 92/100 Eka.

21. Nov. 1851.

A. F. Turner
Luna ana ana.

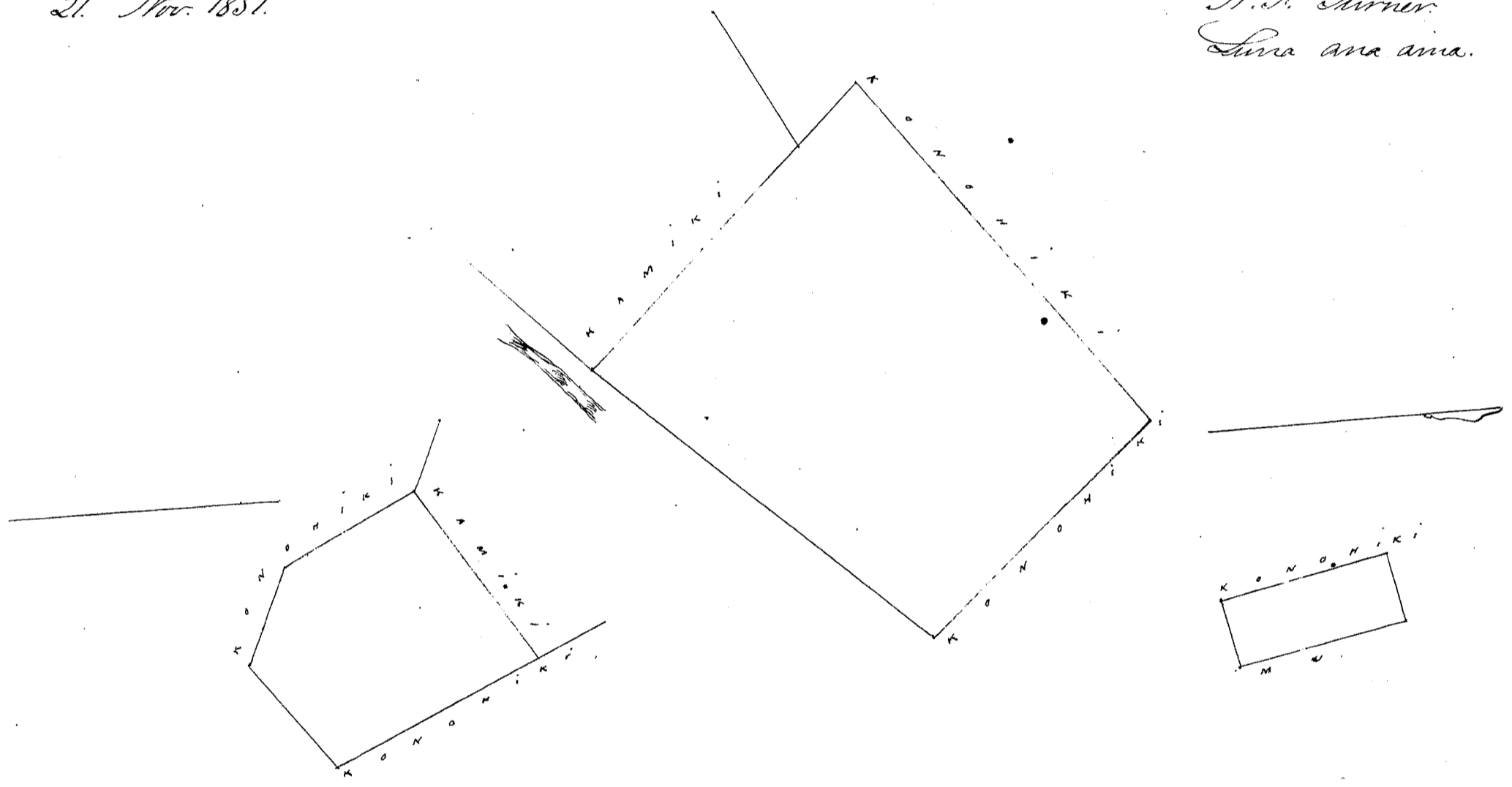

Uku Pau Loa / 5

W. L. Lee
P. Kekaulahao
Louise
G. M. Robertson

J. H. Smith

Honolulu Januari 9. 1852.

Heleu 8008. Ahi ma Kaalaea, Koolaupoko, Oahu.

Ahana 1. 4 Loi. Kula & Kahuahala, ma Kaalaea, Koolaupoko, Oahu.
Choomaka ana ma ke kahi Aema. a e holo ana. Ak. 6 ki. 390 faukua. Konoohiki. Ak. 30 No. 190 faukua. Kakanuelua. Ak. 13 No. 350 faukua. Konoohiki. Ak. 16 ki. 195 faukua Konoohiki. i ke kahi mua. 7/10 Eka.

Ahana 2. 1 Loi. Choomaka ana ma ke kahi Aema. a e holo ana. Ak. 21 1/2 ki. 100 faukua. Konoohiki. Ak. 46 No. 90 faukua. Konoohiki. Ak. 24 No. 120 faukua. Kakanuelua. Ak. 62 ki. 90 faukua. Kuapalahalaha. i ke kahi mua. 7/10 Eka.

21. Nov. 1851.

A. F. Turner
Luna ana ana

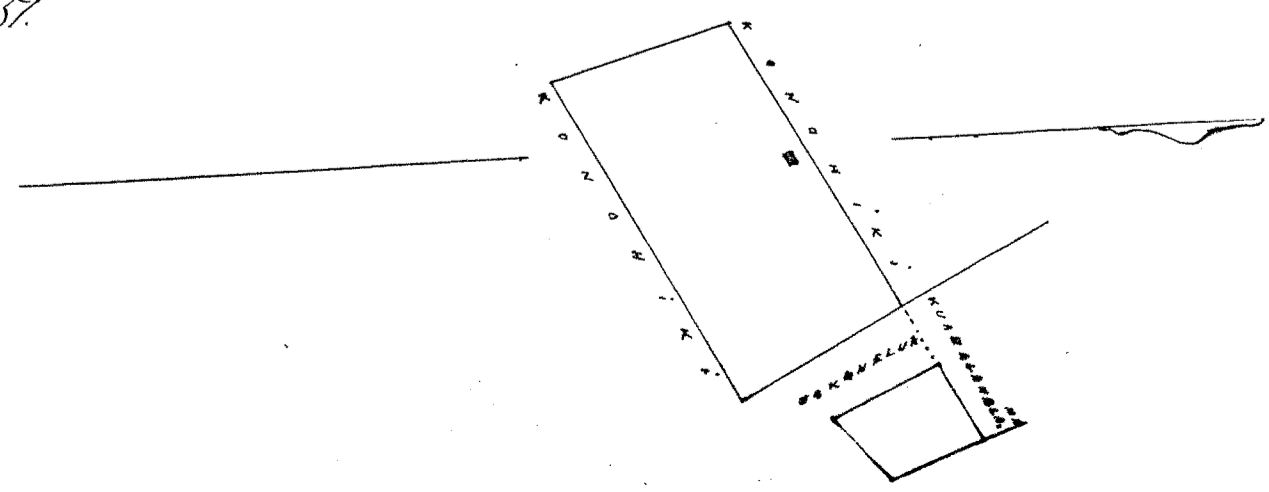

70
64
79

Uku Pau Loa #5

W. L. Lee

J. Kaulahao J. H. Smith
G. M. Robertson
Louise

Honolulu January 9. 1852

Kolu 7700 Kahaaulono Ma Kaalaea Koolaupoko Oahu.

Ahana 1. 2 Loi Kalo ma Kaalaea. Koolaupoko Oahu.
 Choomaka ana ma ke kahi Akaui. a e holo ana. Ak. 79 Ki. 490 paauku. Koolahiki (Pali) Ak. 34 Ki. 145 paauku.
 Koolahiki. Ak. 85 Ki. 480 paauku. Koolahiki. Ak. 25 Ki. 195 paauku. Koolahiki. i ke kahi mua. $\frac{77}{100}$ Eka.

Ahana 2. Kahaaulono. Choomaka ana ma ke kahi Akaui. a e holo ana. Ak. 27 Ki. 100 paauku.
 Koolahiki. Ak. 63 Ki. 250 paauku. Koolahiki. Ak. 27 Ki. 100 paauku. Koolahiki. Ak. 63 Ki. 250 paauku. Koolahiki. i
 ke kahi mua. $\frac{4}{100}$ Eka.

Ahana 3. 2 Loi Kalo. Choomaka ana ma ke kahi Akaui. a e holo ana. Ak. 49 Ki. 140 paauku.
 Koolahiki. Ak. 53 Ki. 63 paauku. Koolahiki. Ak. 26 Ki. 125 paauku. Kahaialalo. Ak. 72 Ki. 90 paauku. Kahaialalo.
 Ak. 22 Ki. 240 paauku. Koolahiki. i ke kahi mua. $\frac{22}{100}$ Eka.

A. F. Turner.
Luna ana aia.

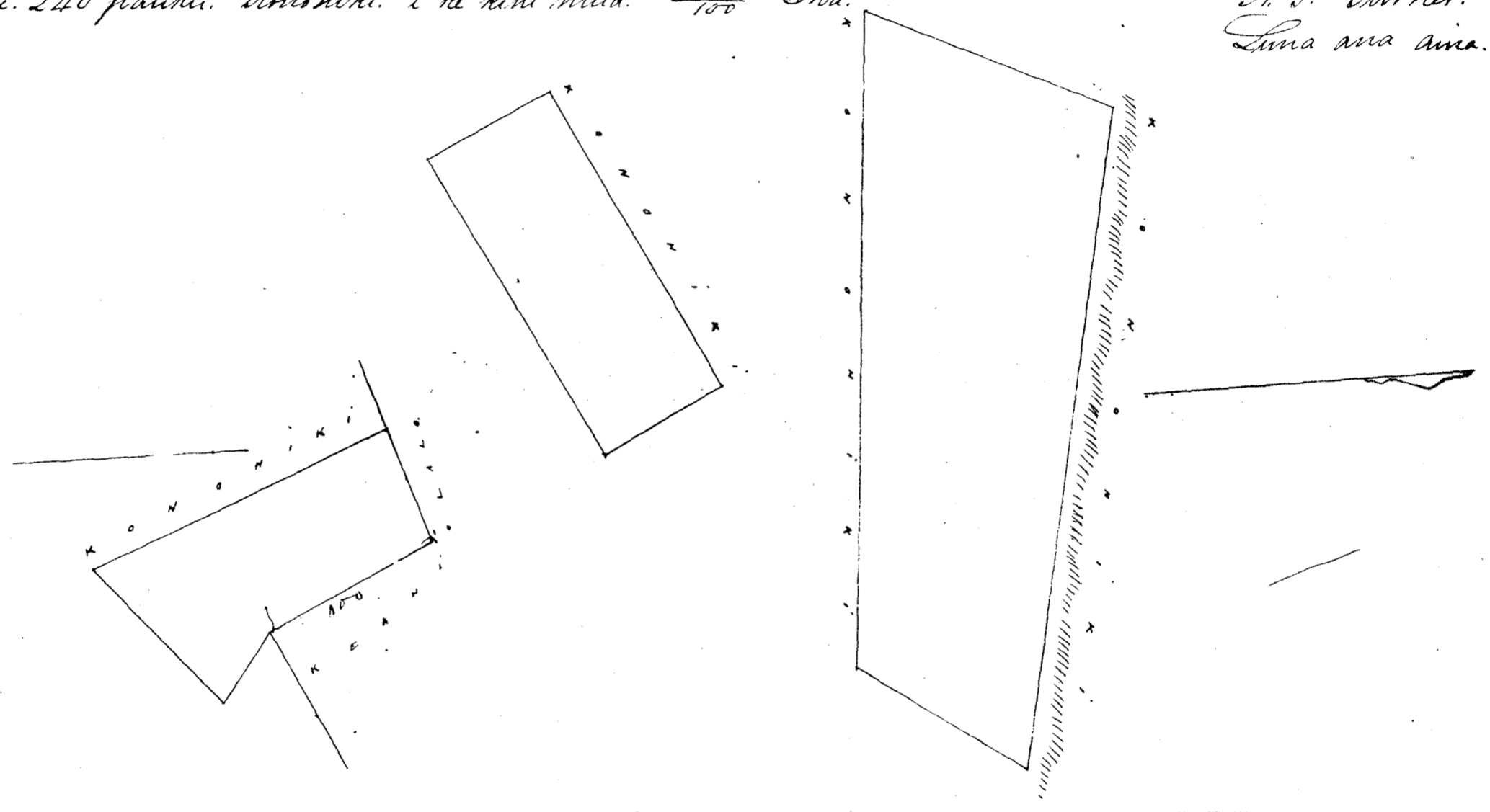

Uku Pau Loa #5

W. L. Lee

J. Kaulahao J. H. Smith
Louise
G. M. Robertson

Honolulu January 9. 1852

Kolu 6961 Kahaialalo Ma Kaalaea Koolaupoko Oahu.

7 Loi. Kula. Kahaialalo ma Kaalaea. Koolaupoko Oahu.
 Choomaka ana ma ke kahi Akaui. a e holo ana. Ak. 26 Ki. 135 paauku. e pili ana i ke Kahaaulono.
 Ak. 72 Ki. 290 paauku e pili ana i ke Kahaaulono. Ak. 22 Ki. 400 paauku. e pili ana i ke Koolahiki. Ak. 84 Ki.
 500 paauku. e pili ana i ke Kahaialalo. Ak. 26 Ki. 400 paauku. e pili ana i ke Koolahiki. Ak. 65 Ki. 203 paauku
 e pili ana i ke Pali. i ke kahi mua. $\frac{94}{100}$ Eka.

11 Nov. 1851.

A. F. Turner.
Luna ana aia.

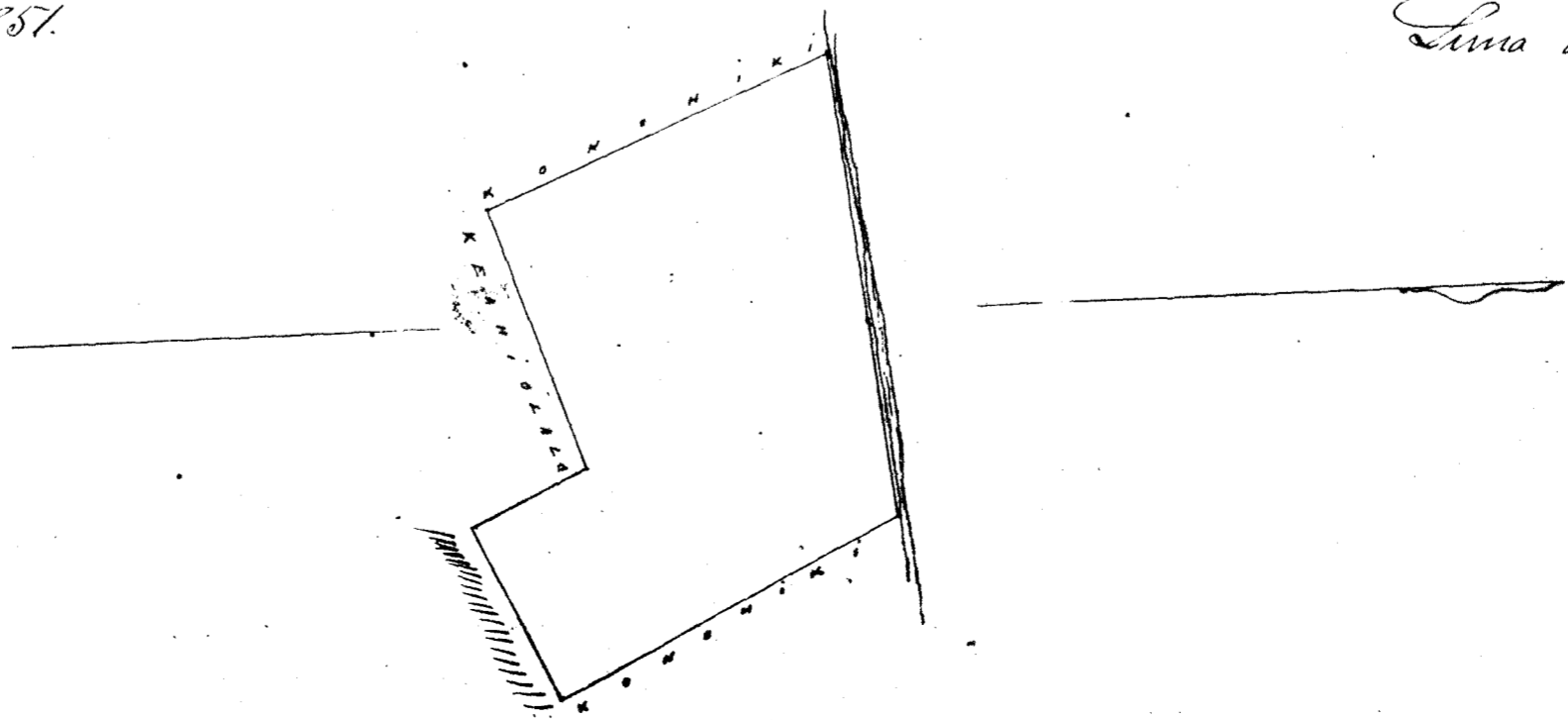

Uku Pau Loa 16

W. L. Lee

J. Kekaulahaas

Louise
G. M. Robertson

J. H. Smith

Honolulu January 9. 1852.

Kulu 10208 Paahu - Ma Kaalaea Koolaupoko Oahu.

Ahana 1. 1 Loi ma Kaalaea Koolaupoko Oahu.
Chomaka ana ma ke kahi Aema. a e holo ana. Ak. 65 No. 180 paauku. e pili ana i ke Pali.
Ak. 5^o No. 350 paauku. e pili ana i ke Kauhiki. Ak. 78 No. 136 paauku. e pili ana i ke Kauhiki.
Ak. 25 No. 190 paauku. e pili ana i ke Kauhiki. Aema 276 paauku e pili ana i ke Kauhiki.
i ke kahi mua $\frac{65}{100}$ Eka.

Ahana 2. 4 Loi a me Niua. Chomaka ana ma ke kahi Aikina. Aema. a e holo.
Ak. 22 No. 470 paauku. e pili ana i ke Kauhiki. Ak. 24 No. 286 paauku. e pili ana i ke Aema.
Akupuni. Ak. 7 No. 250 paauku e pili ana i ke Aema. Akupuni. Ak. 77 No. 370 paauku e pili
ana i ke Kauhiki. alala e pili ana i ka hahakai, i ke kahi mua. $2\frac{3}{10}$ Eka.

Ahana 3. Mahuakala. Chomaka ana ma ke kahi Amohana. Aema. a e holo. Ak. 250
paauku. e pili ana i ke Kauhiki. Aikina 100 paauku e pili ana i ke Kauhiki. Aema. 250 paauku.
e pili ana i ke Kauhiki. Amohana. 100 paauku. e pili ana i ke Kauhiki. i ke kahi mua. $\frac{1}{10}$ Eka.
13. Nov. 1851.

A. H. Turner.
Luna ana ana.

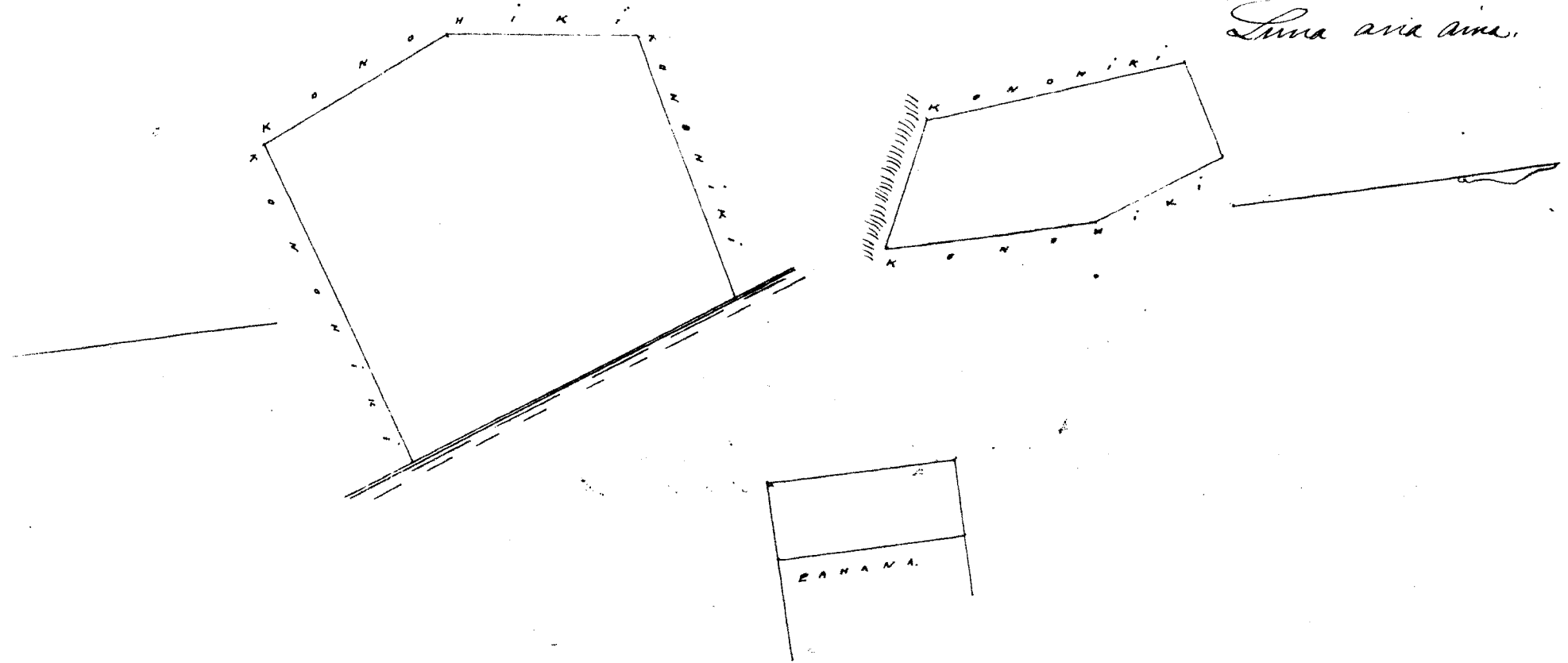

Uku Pau Loa 18

W. L. Lee

J. Kekaulahaas

Louise
G. M. Robertson

J. H. Smith

Honolulu January 9. 1852.

Kulu 10425 Mahuina - Ma Kalimulua Heeia Koolaupoko Oahu.

Ahana 1. 1 Loi ma Kalimulua Koolaupoko Oahu.
Chomaka ana ma ke kahi Akau. a e holo ana. Ak. 38 No. 140 paauku. Kawanui. Ak. 56 No.
220 paauku. Mahuina. Ak. 37 No. 140 paauku. Kauhiki. Ak. 56 No. 216 paauku. Kauhiki. i ke kahi
mua $\frac{3}{100}$ Eka.

Ahana 2. Pahale ma Paahie. Chomaka ana ma ke kahi Akau. a e holo.
Ak. 48 No. 267 paauku. Mahakai. Ak. 35 No. 236 paauku. Aina. Ak. 48 No. 320 paauku. Kauhiki.
Ak. 48 No. 227 paauku. Kauhiki. i ke kahi mua. $\frac{66}{100}$ Eka.

24. Nov. 1851.

A. H. Turner.
Luna ana ana.

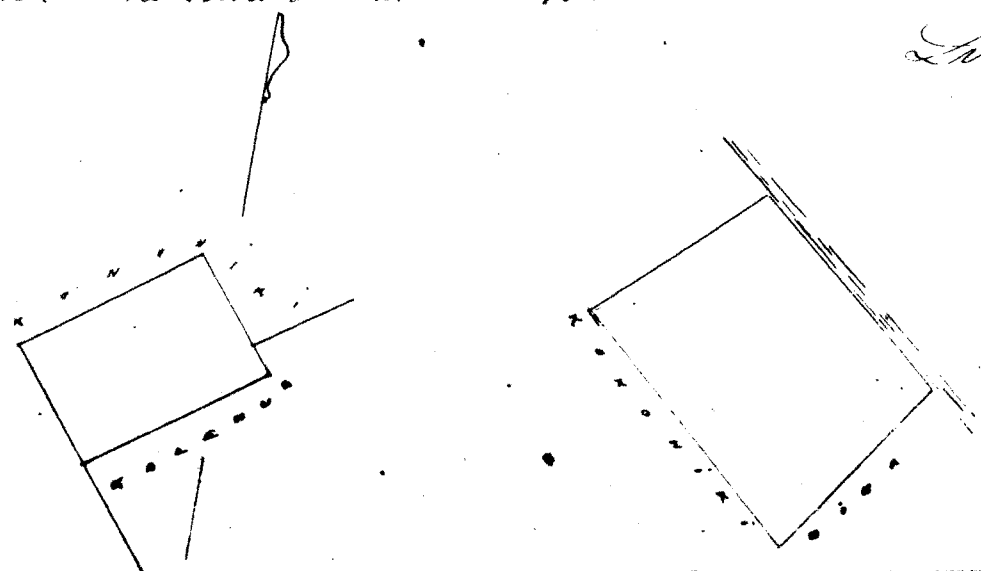

Aluau Pau Loa 15-

W. L. Lee
J. Kekaulahao
G. M. Robertson
S. J. Smith

Honolulu Januani 9. 1852.

Hele 6958. Kukaa. Ma Maakana Koolauloa Oahu.

Aina Maakana ma Maakana Koolauloa Oahu.
Choomaka ana ma ke kahi Aema. a e holo. Ak. 78 No. 420 paunku. Pal. Ak. 5 No. 820 paunku. Monohiki.
Ak. 87 No. 670 paunku. Alanui Aupuni. Ak. 16 No. 900 paunku. Monohiki. i ke kahi mua. $\frac{1}{4}$ $\frac{64}{100}$ Cha.
19. Nov. 1857.

A. F. Turner.
Luna ana aina.

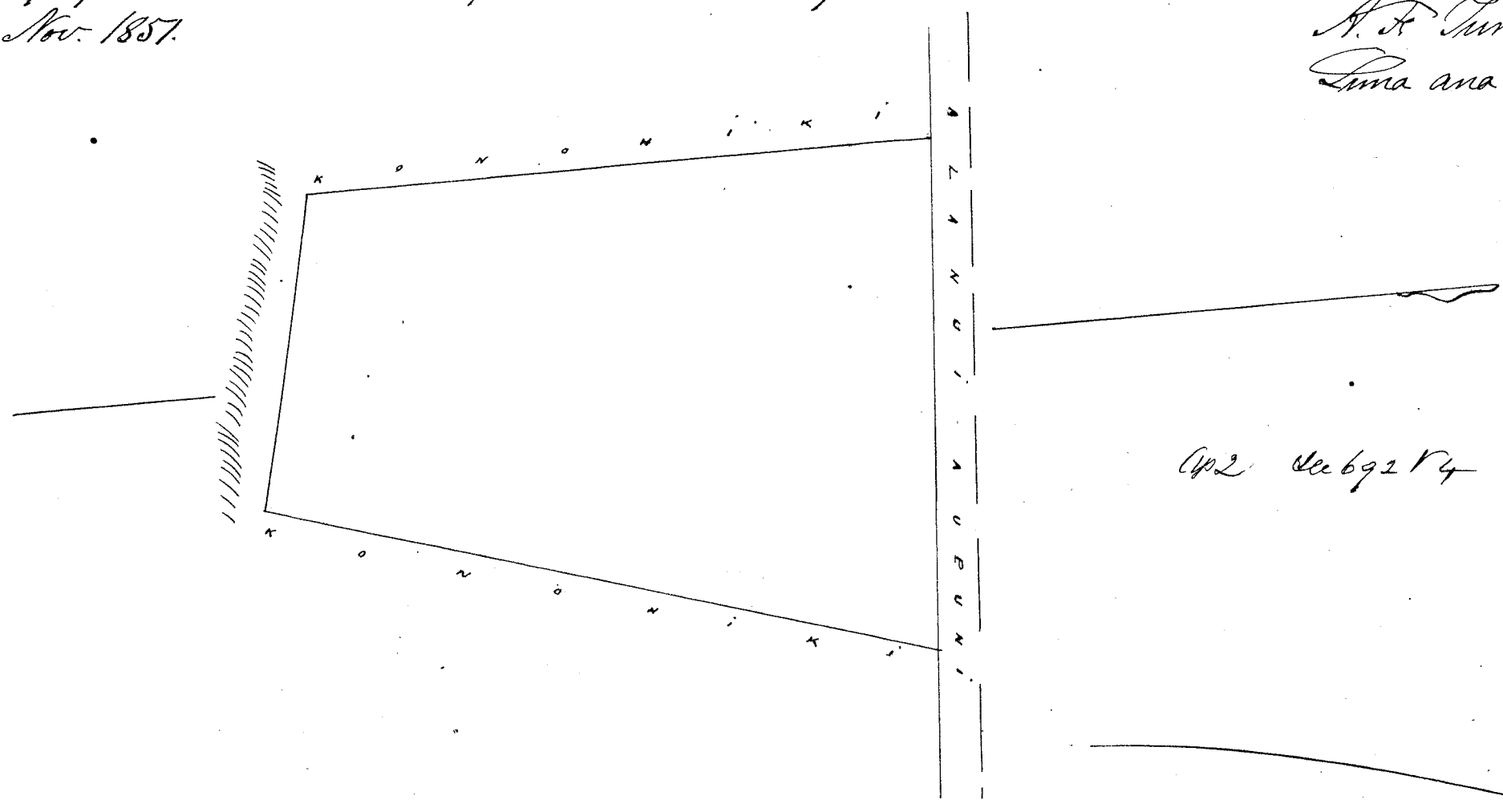

Aluau Pau Loa

W. L. Lee
J. Kekaulahao
S. J. Smith
L. M. Robertson

170 including survey in Page 692 V. 2

Honolulu Januani 9. 1852.

Hele 3883. Pahae. Ma Kahua Aesia Koolaupoko Oahu.

Apana 1. 6 Loi. ma Kahua Aesia Koolaupoko Oahu.
Choomaka ma ke kahi Akaui. Ak. 26 No. 420 paunku. e pili ana i ke Kealuwahanui. Ak. 48 No. 410 paunku.
e pili ana i ke auwai. Ak. 58 No. 80 paunku. e pili ana i ke Monohiki. Ak. 13 No. 200 paunku. e pili ana i ke
Monohiki. Ak. 3 No. 372 paunku. e pili ana i ke Monohiki. Ak. 76 No. 170 paunku. e pili ana i ke Monohiki.
i ke kahi mua. $\frac{1}{4}$ $\frac{44}{100}$ Cha.

Apana 2. Pahae. Choomaka ana ma ke kahi Akaui. Ak. 48 No. 158 paunku. e pili ana i ke ke
Monohiki. Ak. 42 No. 158 paunku. e pili ana i ke ke Monohiki. Ak. 48 No. 158 paunku. e pili ana i ke ke Monohiki.
Ak. 42 No. 158 paunku. e pili ana i ke ke Monohiki. i ke kahi mua. $\frac{1}{4}$ Cha.

A. F. Turner.
Luna ana aina.

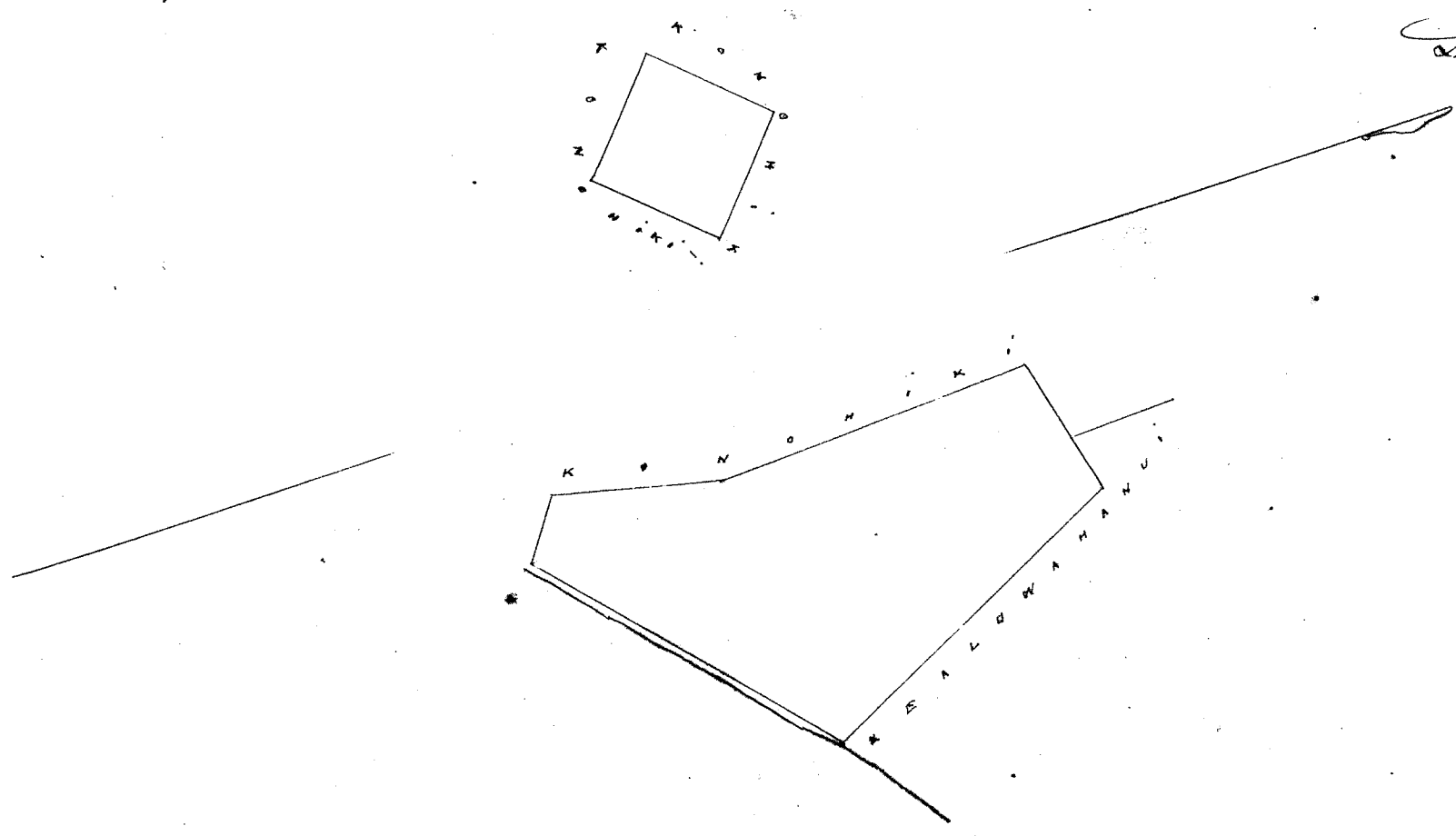

Mahe Pau Loa \$5.-

W. L. Lee

J. Kekaulapao
G. M. Robertson
L. Lane

J. H. Smith

Honolulu. Januari 9. 1852.

Kulu 5534 Kahikamoku. ma "Kaluawahine" heia Koolaupoko. Oahu.

Mo'omina 3 Lōi me Tahale. ma "Kaluawahine". heia Koolaupoko. Oahu.
Chomaka ana ma ke kahi Kikina. heia: Ak. 12 No. 155 paunku. e pili ana i ke Mahulau.
Ak. 5 No. 230 paunku. e pili ana i ke Mahulau. Ak. 80 No. 160 paunku. e pili ana i ke Konoheki.
Ak. 5 No. 220 paunku. e pili ana i ke Konoheki. Ak. 84 No. 536 paunku. e pili ana i ke Konoheki.
Ak. 32 No. 150 paunku e pili ana i ke Konoheki. alaila e pili ana i ka auwai i ke kahi mua
1 700 Eka.

21. July 1851.

A. F. Turner.
Luna ana aia.

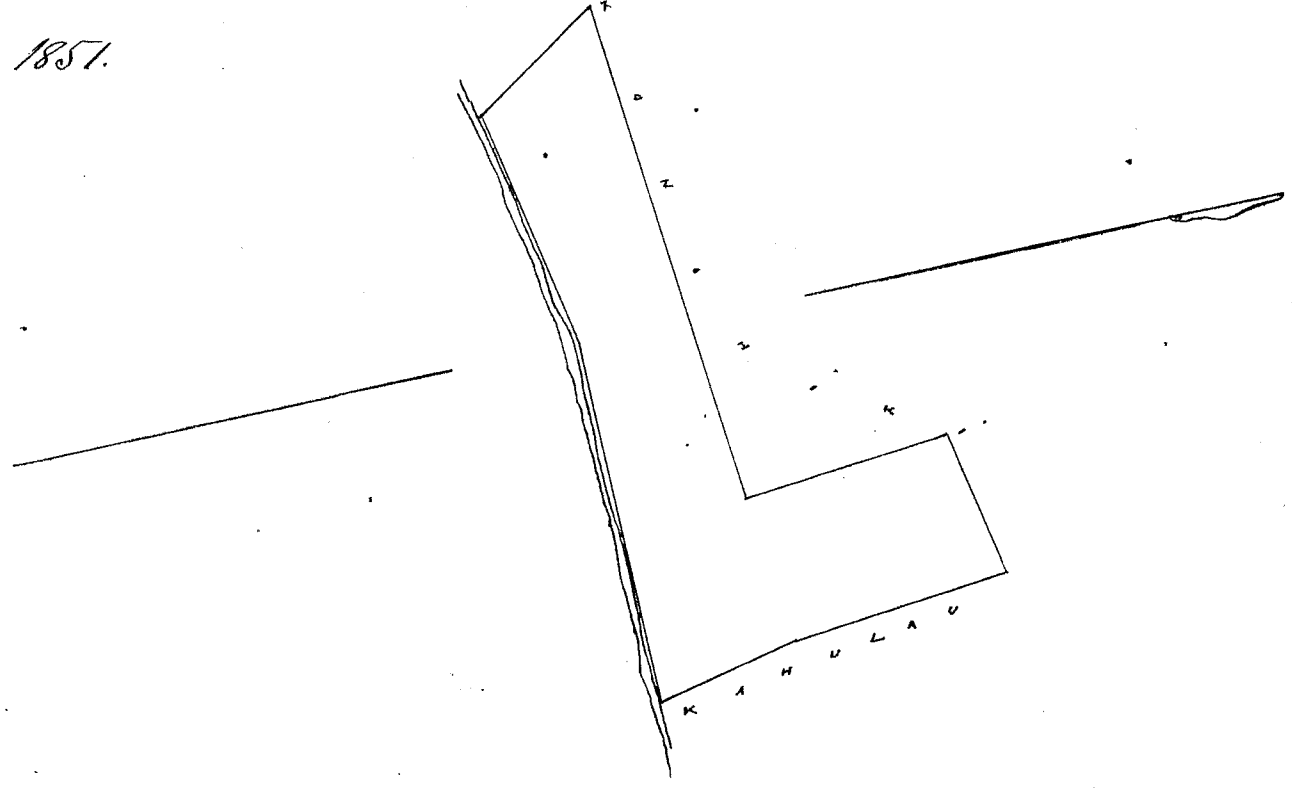

Mahe Pau Loa \$5.-

W. L. Lee

J. Kekaulapao
L. Lane
G. M. Robertson

J. H. Smith

Honolulu Januari 9. 1852.

Kulu 7512 Kuakapika. ma Kikivela. heia Koolaupoko. Oahu.

Apana 1. 4 Lōi ma Kikivela. heia Koolaupoko. Oahu.
Chomaka ana ma ke kahi Akau. a e holo ana. Ak. 32 No. 534 paunku. e pili ana i ka Mahakai.
Ak. 83 No. 115 paunku. e pili ana i ke Konoheki. Ak. 37 1/2 No. 450 paunku. e pili ana i ke Konoheki.
Ak. 52 No. 140 paunku e pili ana i ke Konoheki. i ke kahi mua. 500 Eka.

Apana 2. Tahale me Mula. Chomaka ana ma ke kahi Kikina. heia. a e holo.
Ak. 1 No. 230 paunku. e pili ana i ka papohaku. Ak. 25 No. 262 paunku. e pili ana i ka papohaku.
Ak. 39 No. 120 paunku. e pili ana i ka papohaku. Ak. 44 No. 390 paunku. e pili ana i ka papohaku.
Ak. 26 1/2 No. 367 paunku. e pili ana i ke Konoheki. Ak. 82 No. 300 paunku e pili ana i ke Konoheki.
i ke kahi mua. 1. 658 Eka.

16. July 1851.

A. F. Turner.
Luna ana aia.

550
1. 658
2. 208

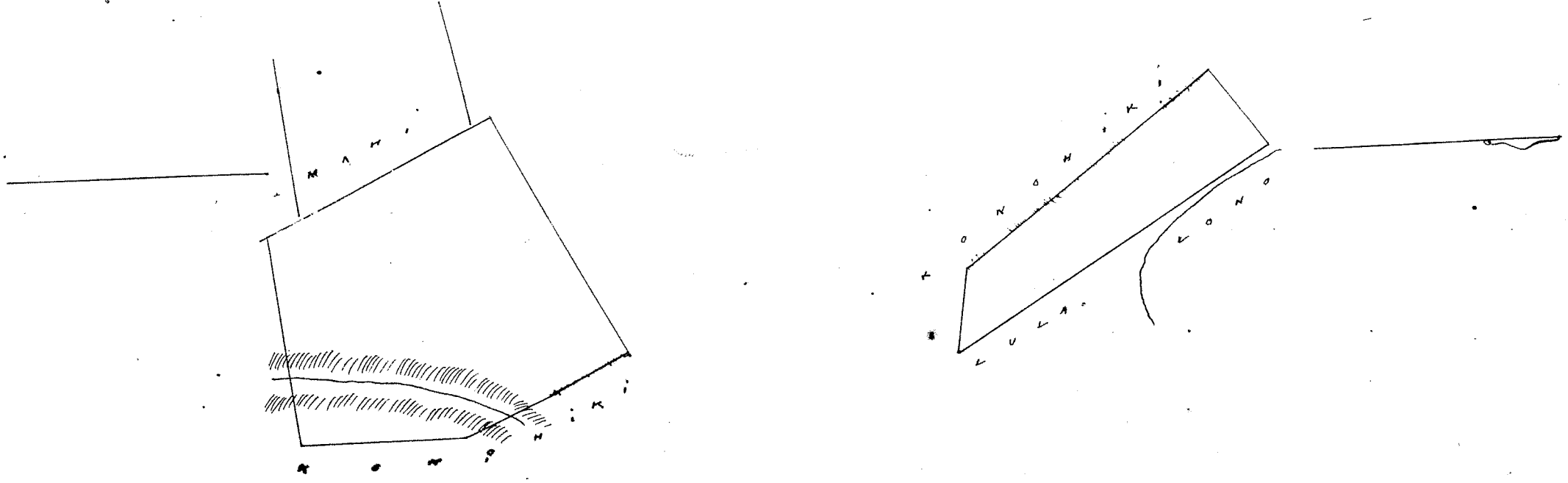

Uku Pau Loa \$5.-
W. L. Lee

J. I. Kekapuhao J. H. Smith
Lowe G. M. Robertson

Honolulu Januari: 9. 1852.

Kelu 4407. Mahulau. Ma Heia. Koolaupoko. Oahu.

Aina Kalo. Mula me Pahale. ma Heia. Koolaupoko. Oahu.
Chromatika ana ma ke kahi Kema. Ak. 12 No. 155 paunku. e pili ana i ke Kauhikamoku. Ak. 5 No. 230 paunku
e pili ana i ke Kauhikamoku. Ak. 75 1/2 No. 438 paunku. e pili ana i ke Kauhiki. No. 16 1/2 No. 350 paunku e
pili ana i ke Kauhiki. No. 70 1/2 No. 495 paunku. e pili ana i ke Kauhiki. i ke kahi mua. 1 3/4 Eka.
21. July 1857.

A. F. Turner.
Luna ana aina.

K A H I K A M O K U.

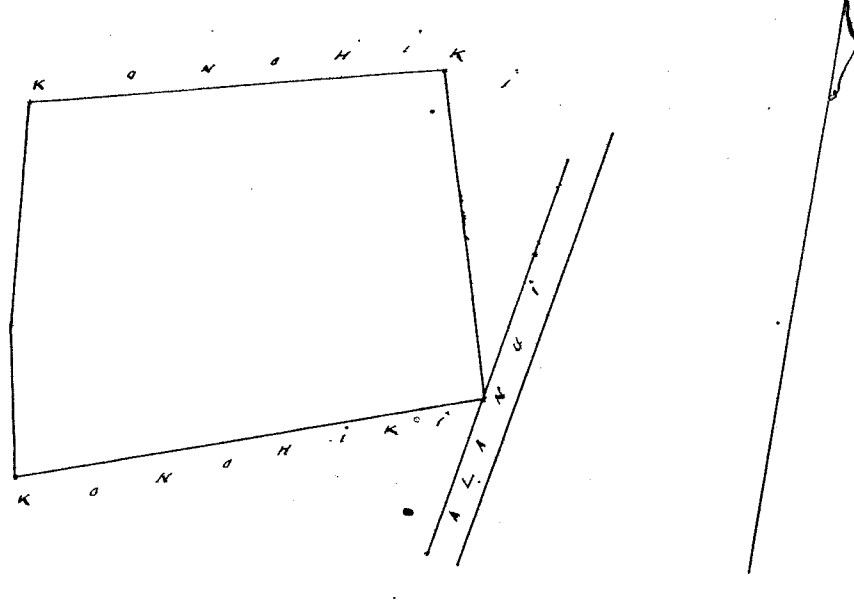

Uku Pau Loa \$5.-
W. L. Lee

J. I. Kekapuhao J. H. Smith
Lowe G. M. Robertson

Honolulu Januari: 9. 1852.

Kelu 1349. Paikane. Ma Mikiuclawela. Heia. Koolaupoko. Oahu.

Apana 1. 5 Loi ma Mikiuclawela. Heia. Koolaupoko. Oahu.
Chromatika. ma ke kahi Akau. No. 40 No. 380 paunku. e pili ana i ke ke Kauhiki. Ak. 59 No. 87 paunku.
e pili ana i ke ke Kauhiki. No. 33 1/2 No. 150 paunku. e pili ana i ke Kamakolu. No. 89 No. 203 paunku. e pili
ana i ke auwai. Ak. 40 No. 423 paunku. e pili ana i ke Kahuena. Ak. 44 No. 105 paunku. e pili ana i ke
Kauhiki. i ke kahi mua. 57/100 Eka.

Apana 2. 1 Loi Chromatika ana ma ke kahi Akau. a e holo ana. No. 31 1/2 No. 220 paunku.
e pili ana i ke ke Kauhiki. No. 7 No. 158 paunku. e pili ana i ke ke Kauhiki. Ak. 31 1/2 No. 217 paunku. e pili
ana i ke Alanui. Ak. 68 No. 151. paunku. e pili ana i ke Palaeu. i ke kahi mua. 33/100 Eka.

Apana 3. Pahale. Chromatika ana ma ke kahi Kauhikana. Akau. a e holo. Mikiuclawela 158
paunku. e pili ana i ke ke Kauhiki. Kema. 158 paunku. e pili ana i ke ke Kauhiki. Kauhikana. 158
paunku. e pili ana i ke ke Kauhiki. Akau. 158 paunku. e pili ana i ke ke Kauhiki. 1/4 Eka.

A. F. Turner.
Luna ana aina.

57
33
25
1.75

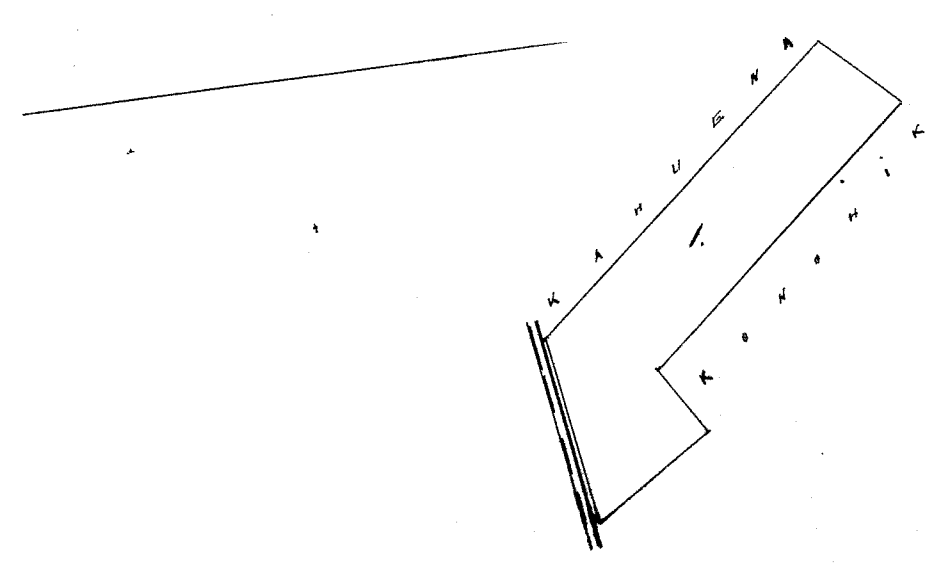
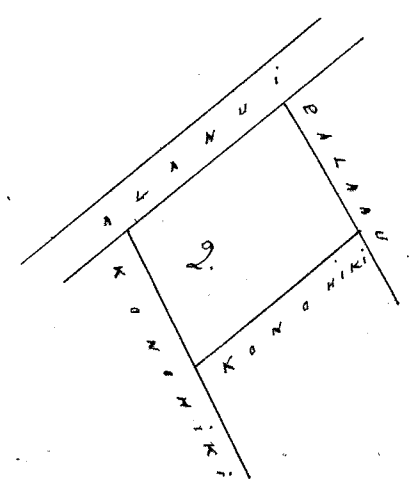
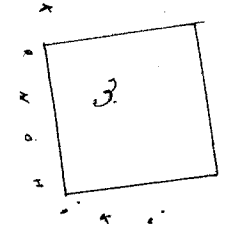

Uku Pau 5

W. L. Lee
J. Kekaulahau
G. M. Robertson
J. H. Smith
L. W. M. de

Honolulu Januani 9. 1852

Hele 2158 Motailio ma Nihivelauele Aecia Koolaupoko Oahu.

Apana 1. 7 Li. ma Nihivelauele. Aecia. Koolaupoko Oahu.
Choomaka ana ma ke kahi Aka. Ke 31 No. 215 paunku. e pili ana i ko ke Monohiki. Ke 57 No. 170
paunku. e pili ana i ka auwai. Ke 33 No. 96 paunku e pili ana i ko ke Monohiki. Ke 57 No. 236 paunku.
e pili ana i ko ke Monohiki. Ke 40 No. 205 paunku. e pili ana i ko ke Monohiki. Ke 55 No. 442 paunku.
e pili ana i ko Aiuui. i ke kahi mua. 1.96 Eka.

Apana 2. Pahale. Choomaka ana ma ke kahi Aema. Ke 47 No. 200 paunku e pili ana i
ko Manana. Ke 50 No. 241 paunku. e pili ana i ko Manana. Ke 46 No. 185 paunku. e pili ana i ko Manana.
Ke 45 No. 135 paunku. e pili ana i ko Manana. i ke kahi mua. 1/4 Eka.
21 July 1851. A. F. Turner
Luna. ana ana.

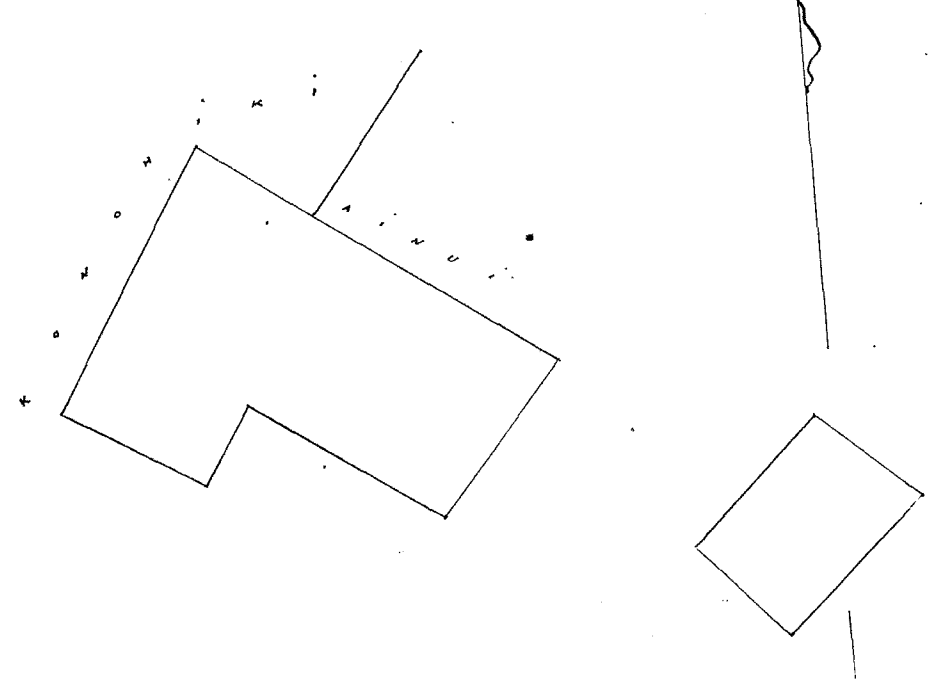

Uku Pau 4

W. L. Lee
L. W. M. de
J. H. Smith
G. M. Robertson

Honolulu Januani 9. 1852

Hele 5435 Kahunana ma Nihivelauele Aecia Koolaupoko Oahu.

Apana 1. 5 Li. ma Nihivelauele. Aecia. Koolaupoko Oahu.
Choomaka ana ma ke kahi Aka. Ke 40 No. 463 paunku. e pili ana i ko Paikane. Ke 60 No. 200 paunku.
e pili ana i ka auwai. Ke 38 No. 30 paunku. e pili ana i ka auwai. Ke 70 No. 108 paunku. e pili ana i ka
auwai. Ke 58 No. 100 paunku. e pili ana i ko Paiaea. Ke 37 1/2 No. 267 paunku. e pili ana i ko Paiaea. Ke 47 1/2
No. 315 paunku. e pili ana i ko Akehalio. 1.326 Eka

Apana 2. Pahale. Choomaka ana ma ke kahi Aka. a e holo ana. Ke 45 No. 158 paunku.
e pili ana i ko ke Monohiki. Ke 45 No. 158 paunku. e pili ana i ko Meau. Ke 45 No. 158 paunku. e pili ana i
ko ke Monohiki. Ke 45 No. 158 paunku e pili ana i ko Laha. i ke kahi mua. 1/4 Eka. A. F. Turner
Luna ana ana.

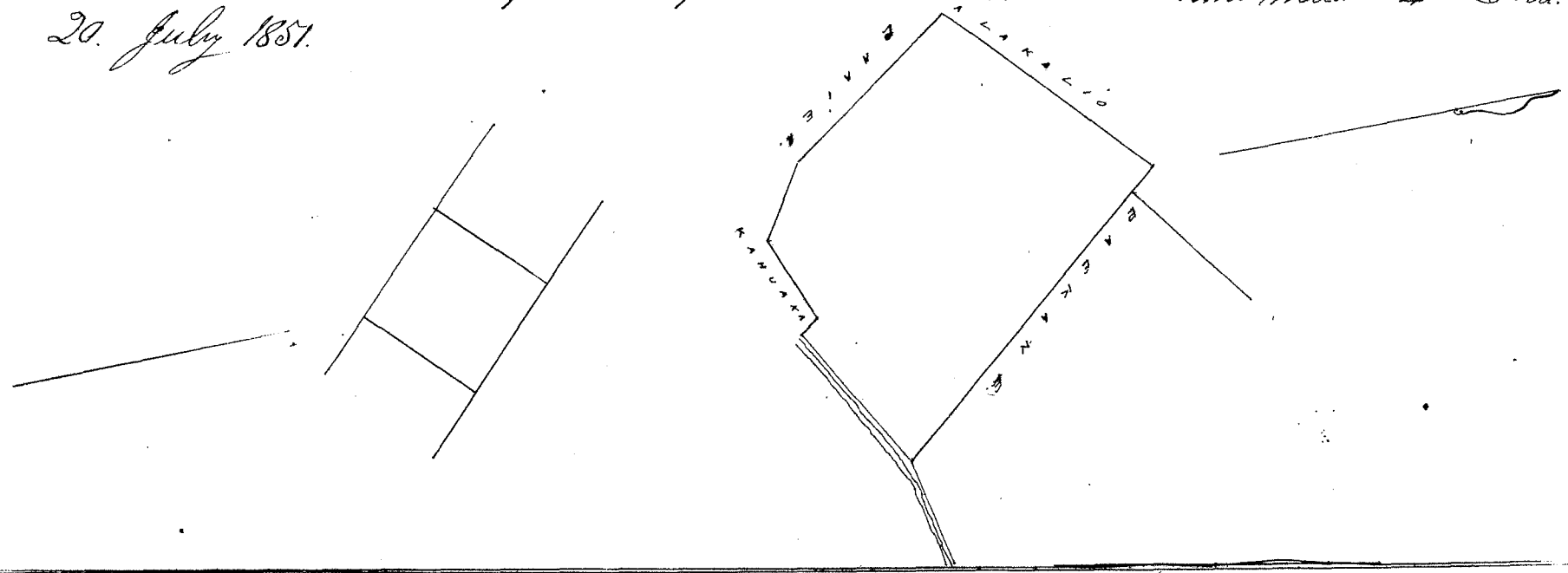

Uku Pau 5

W. L. Lee
L. W. M. de
J. H. Smith
G. M. Robertson

Honolulu Januani 9. 1852

Kolu 2462 Kekimi Ma Mikiwela. Neia Koolaupoko Oahu.

Moovama ma Mikiwela. Neia Koolaupoko Oahu. Chomaka ana ma ke kahi kama. Ak. 50 ki. 230 pautu. e pili ana i ke ke Kouhiki. Ak. 37 No. 280 pautu. e pili ana i ke Alamui Napuni. Ak. 55 No. 415 pautu. e pili ana i ke Kaulaauwa. Ak. 61 No. 138 pautu. e pili ana i ke ke Kouhiki. Ak. 49 No. 128 pautu. e pili ana i ke ke Kouhiki. Ak. 50 ki. 420 pautu. e pili ana i ke Aiuui. Ak. 42 ki. 30 pautu. e pili ana i ke Aiuui. Ak. 54 ki. 208 pautu. e pili ana i ke Aiuui. Ak. 43 No. 150 pautu. e pili ana i ke Aiuui. Ak. 56 ki. 228 pautu. e pili ana i ke ke Kouhiki i ke kahi mua. 1.62 Eka.

21 July 1857.

A. F. Turner. Lona ana ana.

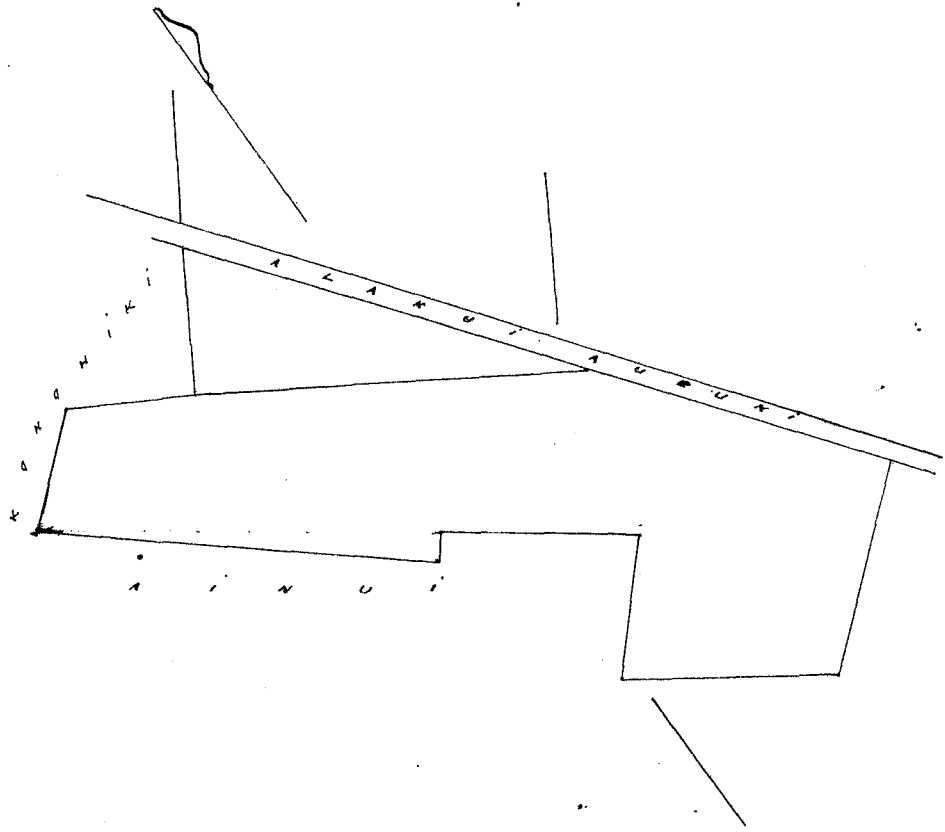

Uluu Pau Loo
W. L. Lee
J. Hekaulahao
J. W. Smith
G. M. Robertson

Honolulu January 9, 1852.

Kolu 10204 Maabi Ma Mikiwela. Neia Koolaupoko Oahu.

Apana 1. 4 Loe me Pahale. ma Mikiwela. Neia Koolaupoko Oahu. Chomaka ana ma ke kahi Akau. Ak. 41 No. 465 pautu. e pili ana i ke ke Kouhiki. Ak. 25 ki. 620 pautu. e pili ana i ke ke Kouhiki. Ak. 5 ki. 415 pautu. e pili ana i ke ke Kouhiki. Ak. 8 1/2 ki. 176 pautu. e pili ana i ke ke Kouhiki. Ak. 15 ki. 859 pautu. e pili ana i ke ke Kouhiki. Ak. 59 1/2 No. 216 pautu. e pili ana i ke ke Kouhiki. Ak. 28 1/2 No. 360 pautu. e pili ana i ke ke Kouhiki. 4 29/100 Eka.

Apana 2. 1 Loe. Chomaka ana ma ke kahi Akau. a e holo ana. Ak. 52 1/2 ki. 130 pautu. e pili ana i Mahakai. Ak. 30 No. 55 pautu. e pili ana i ke Kouhiki. Ak. 69 No. 170 pautu. e pili ana i ke ke Kouhiki. Ak. 50 ki. 106 pautu. e pili ana i ke Kouhiki. i ke kahi mua to Eka.

18 July 1857.

A. F. Turner. Lona ana ana.

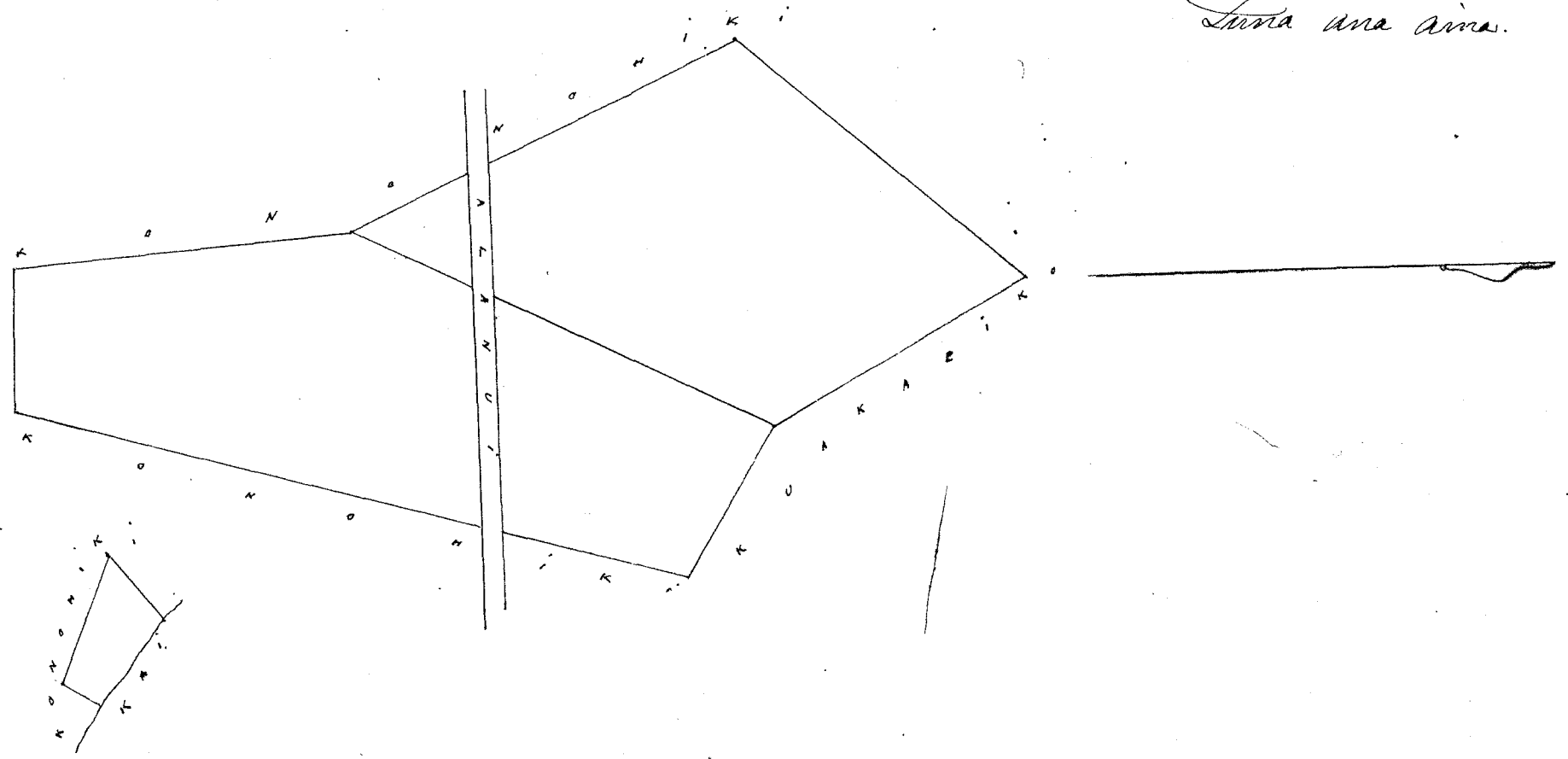

Uluu Pau Loo
W. L. Lee
Lounki
G. M. Robertson
J. Hekaulahao
J. W. Smith

Honolulu January 9, 1852.

Hele 1970. Aina. Ma Nikiuclawela. Aieia. Koolaupoko. Oahu.

Apana 1. 3 Loi ma Nikiuclawela. Aieia. Koolaupoko. Oahu. Chomaka ana ma ke kahi Aha. Ke. 40 No. 624 paunku. e pili ana i ke ke Monohiki. aia. Ke. 55 No. 624 paunku. e pili ana i ke Aohailio. Aha. 43 No. 150 paunku. e pili ana i ke Kekihi. Aha. 54 No. 208 paunku. e pili ana i ke Kekihi. Ke. 42 No. 30 paunku. e pili ana i ke Kekihi. Aha. 50 No. 420 paunku. e pili ana i ke Kekihi. i ke kahi mua. 70 Eka.

Apana 2. Pahale. Chomaka ana ma ke kahi. Monohana. Aha. Kekihi 158 paunku. e pili ana i ke ke Monohiki. aia. Ke. 158 paunku. e pili ana i ke ke Monohiki. aia. Monohana 158 paunku. e pili ana i ke ke Monohiki. aia. Aha. 158 paunku. e pili ana i ke ke Monohiki i ke kahi mua. 70 Eka. 21 July 1851. A. J. Turner. Lona ana aia.

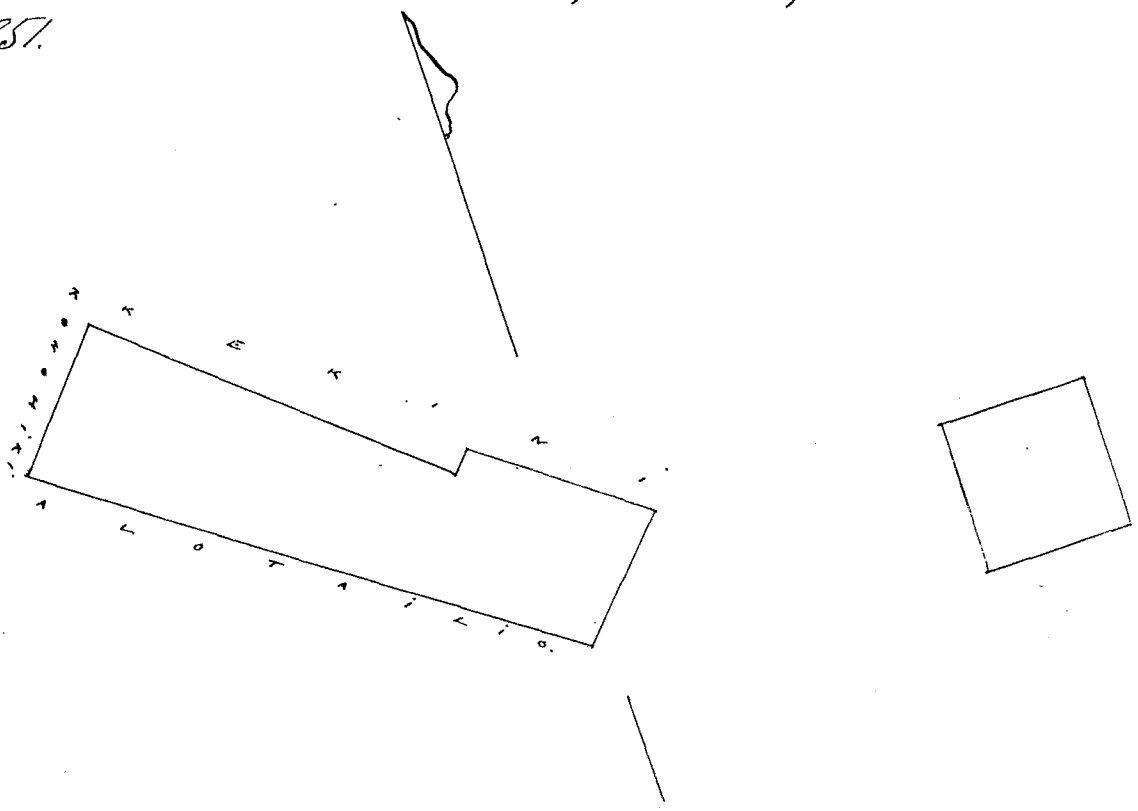

Wm. Pau La # 4. W. L. Lee

Honolulu. Januari. 9. 1852. I. M. Robertson J. H. Smith J. Kekaulahao

Hele 5815. Aieia. Ma Nikiuclawela. Aieia. Koolaupoko. Oahu.

Apana 1. 16 Loi. Kula one Pahale. ma Nikiuclawela. Koolaupoko. Oahu. Chomaka ana ma ke kahi Aha. Monohana. Ke. 18 No. 84 paunku. e pili ana i ke Lala. Ke. 37 No. 35 paunku. e pili ana i ke Lala. Ke. 20 No. 88 paunku. e pili ana i ke Lala. Ke. 32 1/2 No. 312 paunku. e pili ana i ke Monohiki. Ke. 75 No. 200 paunku. e pili ana i ke Monohiki. Aha. 61 No. 350 paunku. e pili ana i ke Monohiki. Aha. 17 No. 380 paunku. e pili ana i ke Monohiki. Aha. 30 No. 525 paunku. e pili ana i ke Monohiki. ma ke Kahi; alaila. pili ana i Mahakahi. i ke kahi mua 3. 97150 Eka. A. J. Turner. Lona ana aia.

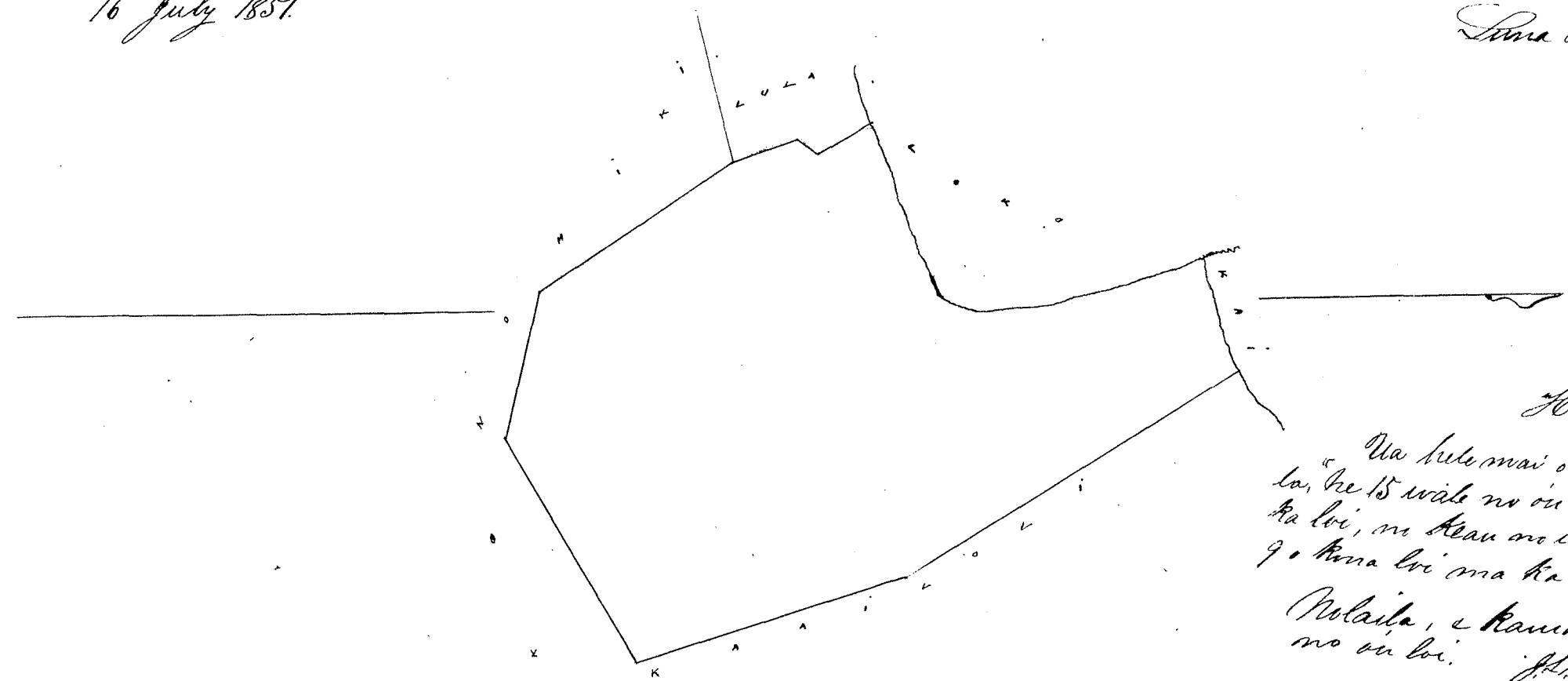

Wm. Pau La # 6. W. L. Lee

Honolulu Mei 22, 1852. Ua hui mai o Kekohai, a i mai la, ke 15 wahi no ou loi, a o ka 16 o ka loi, no Aha ma ia, a oia mo ka 9 o kona loi ma ka Hele 5435. Polaila, e Kania ke 15 wahi no ou loi. J. H. Smith Kekaulahao

Honolulu Januari. 9. 1852. I. M. Robertson J. H. Smith J. Kekaulahao

Keolu 5435. ^B Keolu (Maui) / Ma Heia Noolaupoko Oahu.

Apana 1. 9. Loo. ma Heia Noolaupoko Oahu.
Choomaka ana ma ke kahi Akau. a e holo ana. Ak. 40' ki: 236 pounu. e pili ana i ke ke Kouhiki. Ak. 52' ki: 292 pounu.
e pili ana i ke ke Kouhiki. Ak. 46' ki: 215 pounu. e pili ana i ke Paekane. Ak. 13' ki: 25 pounu. e pili ana i ke Paekane.
Ak. 53' ki: 303 pounu. e pili ana i ke ke Kouhiki. i ke kahi mua. $\frac{3}{4}$ Eka. A. H. Turner.
Luna ana aia.
19 July 1857.

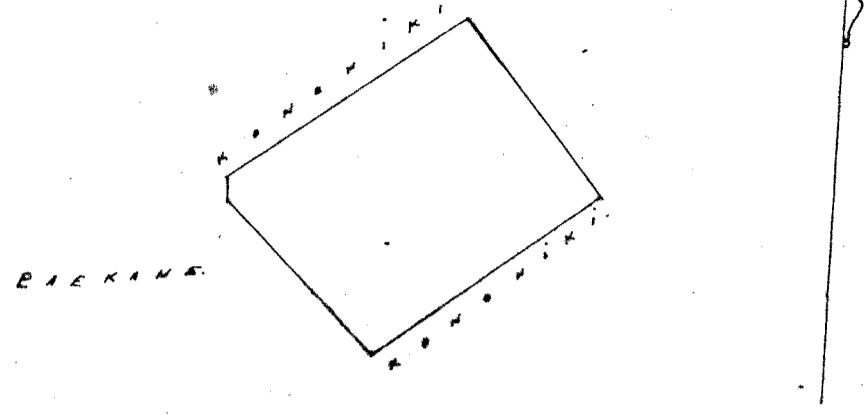

Wm. Du. Lee \$4.
W. L. Lee
J. H. Kaulahao
G. M. Robertson J. H. Smith
Luna

Honolulu Januari. 9. 1852.

Keolu 8193. Keolu / Ma Heia Noolaupoko Oahu.

Apana 1. 4. Loo. ma Heia Noolaupoko Oahu.
Choomaka ana ma ke kahi Akau. a e holo ana. Ak. 13 1/2' ki: 113 pounu. e pili ana i ke ke Kouhiki. Ak. 38' ki: 110 pounu.
e pili ana i ke ke Kouhiki. Ak. 60' ki: 184 pounu. e pili ana i ke Mahala. Ak. 32 1/2' ki: 208 pounu. e pili ana i ke ke Kouhiki.
Ak. 61' ki: 155 pounu. e pili ana i ke ke Kouhiki. i ke kahi mua. 0.37 Eka.
Apana 2. Pahale. Choomaka ana ma ke kahi Akau. a e holo. Ak. 47' ki: 160 pounu. e pili ana i ke kahi.
Ak. 35' ki: 242 pounu. e pili ana i ke Kouhiki. Ak. 44' ki: 160 pounu. e pili ana i ke Kouhiki. Ak. 35' ki: 240 pounu.
e pili ana i ke Chu. i ke kahi mua. $\frac{3}{4}$ Eka. A. H. Turner.
Luna ana aia.
21 July 1857.

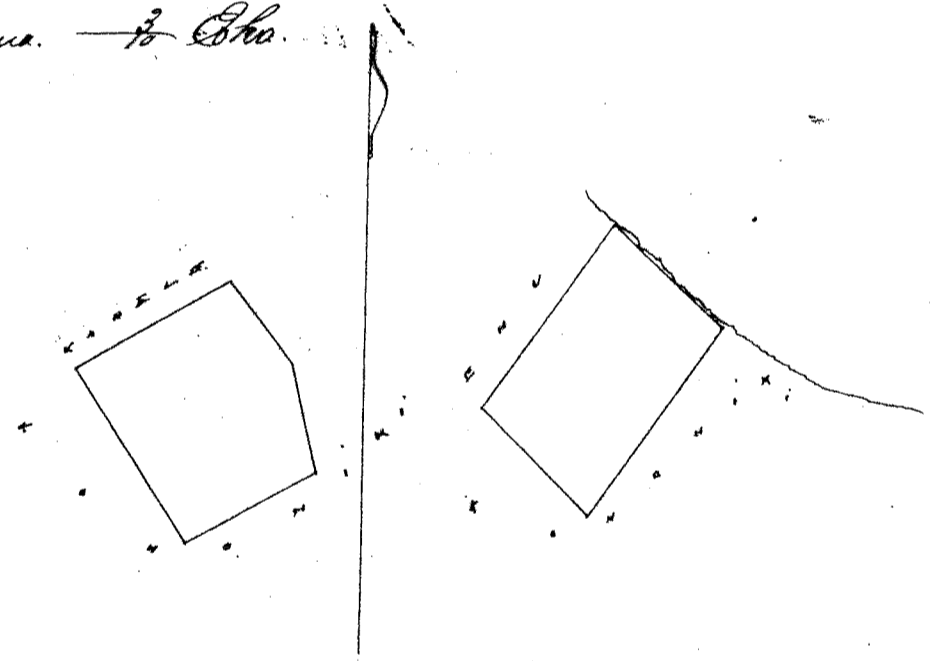

Wm. Du. Lee \$4.
W. L. Lee
J. H. Kaulahao
Luna
G. M. Robertson J. H. Smith

Honolulu Januari. 9. 1852.

Keolu 7341. Papa / Ma Heia Noolaupoko Oahu.

Apana 1. 4. Loo. ma Heia Noolaupoko Oahu.
Choomaka ana ma ke kahi Akau. a e holo ana. Ak. 50' ki: 220 pounu. e pili ana i ke ke Kouhiki. Ak. 28' ki: 463
pounu. e pili ana i ke ke Kouhiki. Ak. 55' ki: 104 pounu. e pili ana i ke ke Kouhiki. Ak. 28' ki: 160 pounu. e pili ana
i ke ke Kouhiki. Ak. 36' ki: 152 pounu. e pili ana i ke ke Kouhiki. Ak. 42' ki: 173 pounu. e pili ana i ke ke Kouhiki
i ke kahi mua. $\frac{3}{4}$ Eka.
Apana 2. Pahale. Choomaka ana ma ke kahi Akau. Ak. 45' ki: 158 pounu. e pili ana i ke ke
Kouhiki aia. Ak. 45' ki: 158 pounu. e pili ana i ke ke Kouhiki. Ak. 45' ki: 158 pounu. e pili ana i ke ke
Kouhiki. Ak. 45' ki: 158 pounu. e pili ana i ke ke Kouhiki. i ke kahi mua. $\frac{1}{2}$ Eka. A. H. Turner.
Luna ana aia.

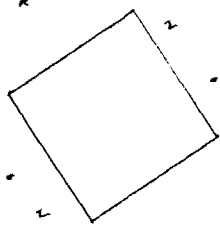
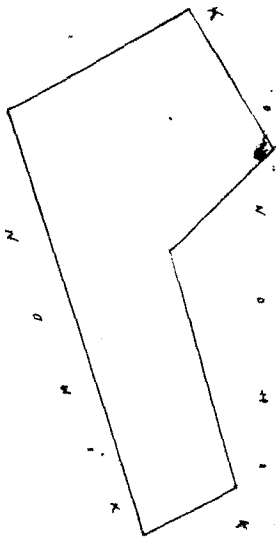

Uku Pau Lea #4-

W. L. Lee

J. Kekaulahau

Loane Li

G. M. Robertson

J. H. Smith

Honolulu. Januani 9. 1852.

Hele 7517. Kapuaka. ma Kikivelauea. Koolanpoko. Oahu.

Apana 1. Loia ma Kikivelauea. Koolanpoko. Oahu.
Choomaka ana ma ke kahi Kama. a e holo ana. Ak. 35 1/2 No. 225 paunhu. e pili ana i ke Pali.
Ak. 34 No. 290 paunhu. e pili ana i ke ke Konoehiki. Ak. 16 No. 620 paunhu. e pili ana i ke ke Konoehiki.
Ak. 63 No. 120 paunhu. e pili ana i ke ke Konoehiki. Ak. 37 No. 190 paunhu. e pili ana i ke ke Konoehiki.
i ke kahi mua 1. 847 Eka.

Apana 2. Pahale. Choomaka ana ma ke kahi Kama. a e holo ana. Ak. 50 No. 158 paunhu.
e pili ana i ke ke Konoehiki. Ak. 40 No. 158 paunhu. e pili ana i ke ke Konoehiki. Ak. 50 No. 158 paunhu e pili
ana i ke ke Konoehiki. Ak. 40 No. 158 paunhu. e pili ana i ke ke Konoehiki i ke kahi mua 1/2 Eka.

18 July 1857.

A. J. Turner

Lama ana ana.

1 847
250
2.097

Uku Pau Lea #5-

W. L. Lee

Loane Li

G. M. Robertson

J. H. Smith

J. Kekaulahau

Honolulu. Januani 9. 1852.

Hele 10743. Palau. ma Kikivelauea. Koolanpoko. Oahu.

2.593
250
2.843

Apana 1. 5 Loia ma Kikivelauea. Koolanpoko. Oahu.
Choomaka ana ma ke kahi Kama. a e holo ana. Ak. 20 No. 158 paunhu. e pili ana i ke ke Konoehiki.
Ak. 53 No. 385 paunhu. e pili ana i ke ke Konoehiki. Ak. 23 No. 300 paunhu. e pili ana i ke Kahiine
Ak. 83 No. 600 paunhu. e pili ana i ke ke Konoehiki. Ak. 10 No. 470 paunhu. e pili ana i ke ke Konoehiki.
i ke kahi mua 2. 593 Eka.

Apana 2. Pahale. Choomaka ana ma ke kahi Kama. a e holo ana. Ak. 20 No. 158 paunhu. e pili ana i ke ke Konoehiki. Ak. 70 No. 158 paunhu. e pili ana i ke ke Konoehiki. Ak. 20
No. 158 paunhu. e pili ana i ke Kahiine. Ak. 70 No. 158 paunhu. e pili ana i ke Konoehiki. i ke
kahi mua 4 Eka.

16 July 1857.

A. J. Turner

Lama ana ana.

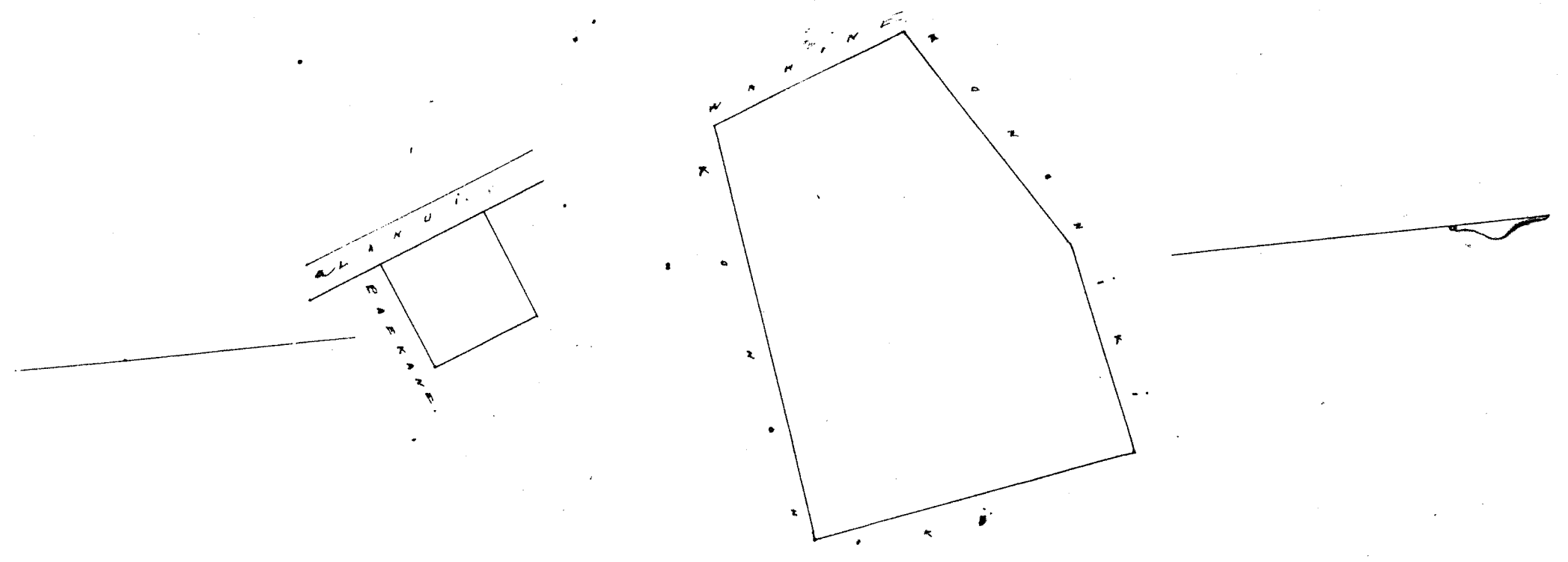

Uku Pua Loo #6-

W. L. Lee
 J. Kekaulahao
 L. anepi
 G. M. Robertson
 J. H. Smith

Honolulu, Januani 9, 1852

Hele 9920 Lala (ma Nikiuclawela, Keia, Koolaupoko, Oahu.

Apana 1. 3. Loo, ma Nikiuclawela, Keia, Koolaupoko, Oahu.
 Chomaka ana ma ke kahi Akau, a e holo ana. No. 40 No. 70 paunuu, e pili ana i ke kuapiko. No. 20 No. 230 paunuu,
 e pili ana i ke kuapiko. No. 77 No. 372 paunuu e pili ana i ke Nikiuhai. No. 20 No. 88 paunuu, e pili ana i ke
 Nikiuhai. No. 37 No. 35 paunuu, e pili ana i ke Nikiuhai. No. 18 No. 84 paunuu, e pili ana i ke Nikiuhai. akaila, e
 pili ana i Mahakahi. a hiki maa. 1/4 Eka.

Apana 2. Pahale. Chomaka ana ma ke kahi Akau, a e holo ana. No. 45 No. 158 paunuu, e pili
 ana i ke ke Kowihiki. No. 45 No. 158 paunuu, e pili ana i ke ke Kowihiki. No. 45 No. 158 paunuu e pili ana i ke
 Mahuana. No. 45 No. 158 paunuu, e pili ana i ke ke Kowihiki. 1/4 Eka. H. F. Turner.

16 July 1851

Luna ana ana.

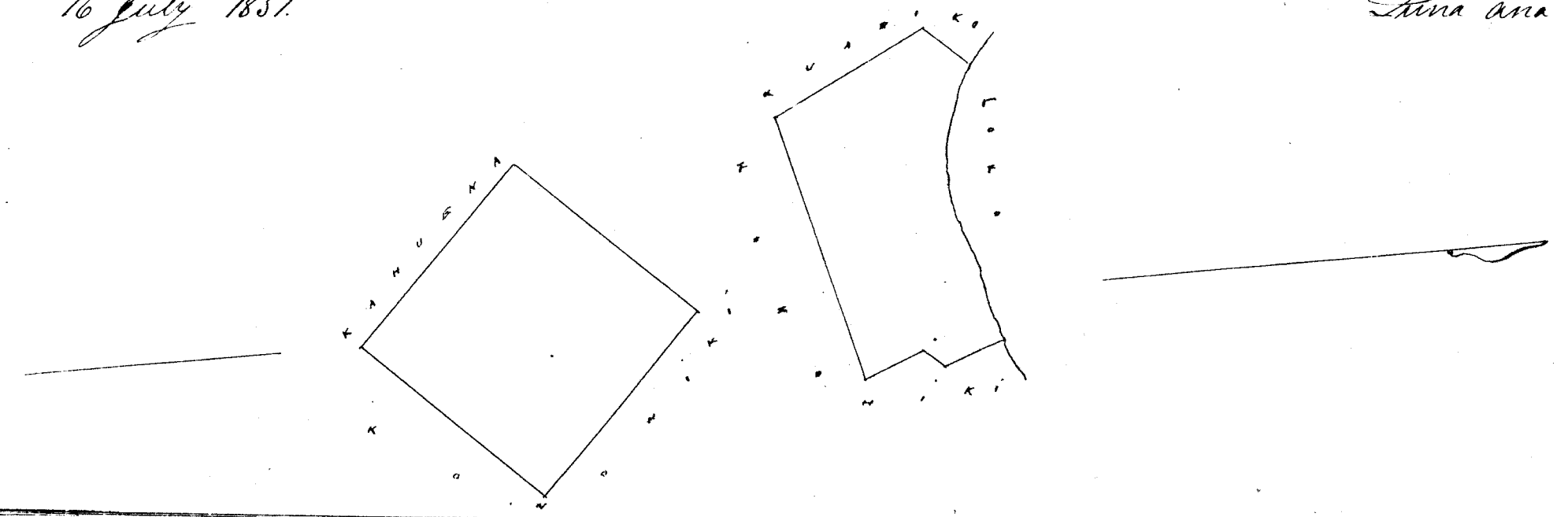

Uku Pua Loo #4-

W. L. Lee
 J. Kekaulahao
 L. anepi
 G. M. Robertson
 J. H. Smith

Honolulu, Januani 9, 1852

Hele 7516 Kuaiala (ma Nikiuclawela, Keia, Koolaupoko, Oahu.

Apana 1. 6 Loo, Puaone, & Pahale, ma Nikiuclawela, Keia, Koolaupoko, Oahu.
 Chomaka ana ma ke kahi Kowihana Akau, a i holo ana. No. 23 1/2 No. 310 paunuu, e pili ana i ke Nikiuhai. No. 25
 No. 228 paunuu, e pili ana i ke Nikiuhai. No. 8 3/4 No. 324 paunuu, e pili ana i ke Kowihiki. No. 21 1/2 No. 350 paunuu,
 e pili ana i ke Kowihiki, ma ke Mahakahi, akaila, e pili ana i ke Mahakahi, a hiki maa. 1/8 Eka.

Apana 2. Pahale. Chomaka ana ma ke kahi Akau, a e holo ana. No. 42 No. 158 paunuu,
 No. 48 No. 158 paunuu, e pili ana i ke ke Kowihiki ana. No. 42 No. 158 paunuu, No. 48 No. 158 paunuu. 1/4 Eka.

18 July 1851

H. F. Turner.
Luna ana ana.

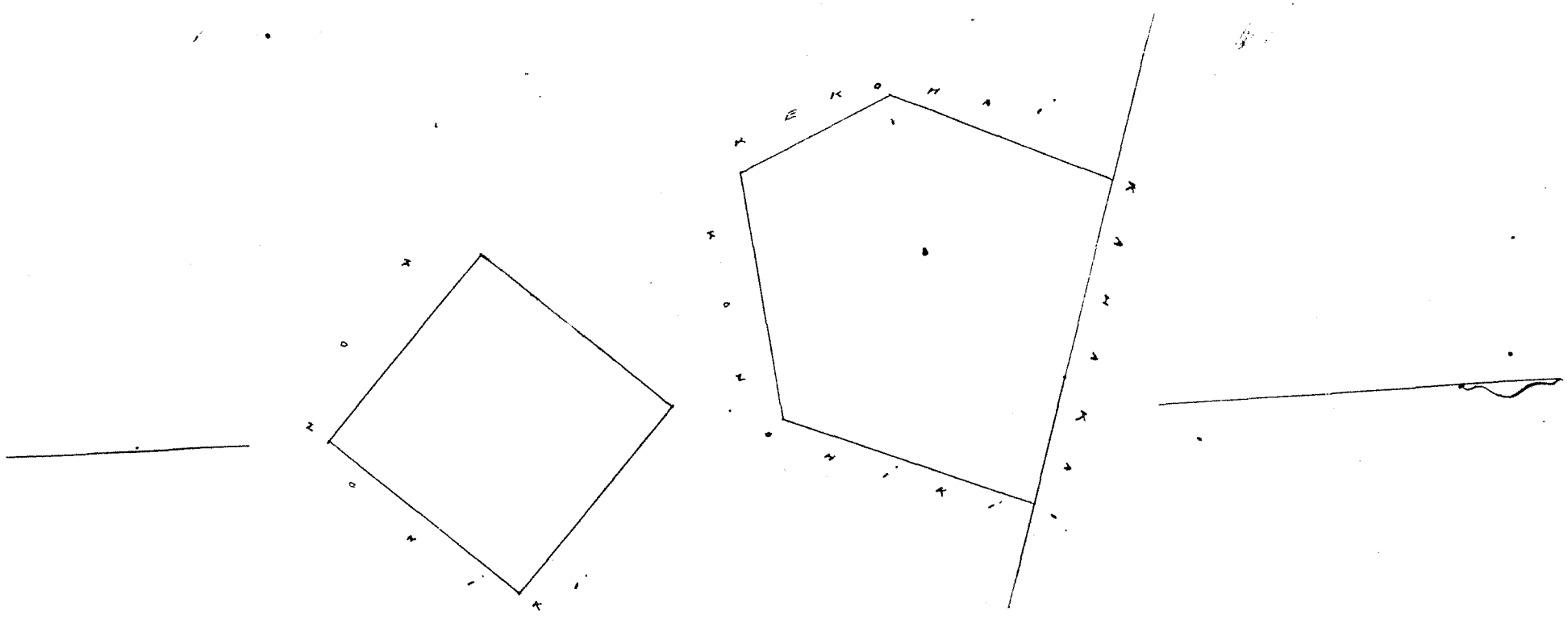

Uku Pau Loa #5

W. L. Lee

Loane Li

Honolulu

Januari 9, 1852

G. M. Robertson

J. H. Smith
J. Kaulahao

Kolu 6155 Nanahele ma Kaalaea Koolaupeke Oahu.

Apana 1. 1 Loi ma Kaalaea Koolaupeke Oahu.
 Choona ana ma ke kahi Akau. a e holo. Ke. 9 No. 120 pautu. Konoheki. Ak. 88 No. 146 pautu.
 Ke. Ak. 100 pautu. Konoheki. Ak. 83 No. 164 pautu. Konoheki. i ke kahi mua. 160 Eka.

Apana 2. 2 Loi. Choona ana ma ke kahi Akau. a e holo. Ke. 16 No. 158 pautu. Keloheki.
 Ke. 42 pautu. Keloheki. Ke. 77 No. 35 pautu. Keloheki. Ke. 30 pautu. Konoheki. Ak. 73 No. 140 pautu.
 Keloheki. Ak. 63 No. 74 pautu. Konoheki. alaia, e pili ana i ke Kahaheki. i ke kahi mua. 170 Eka.

Apana 3. 1 Loi & Kula & Pahale. Choona ana ma ke kahi Akau. a e holo.
 Ke. 28 No. 870 pautu. Keloheki. Ak. 98 1/2 No. 480 pautu. Keloheki. Ak. 52 No. 580 pautu.
 Konoheki. Ak. 53 No. 465 pautu. Pahale. i ke kahi mua. 3 1/2 Eka. A. F. Turner
 22 Nov. 1851. Eua ana ana.

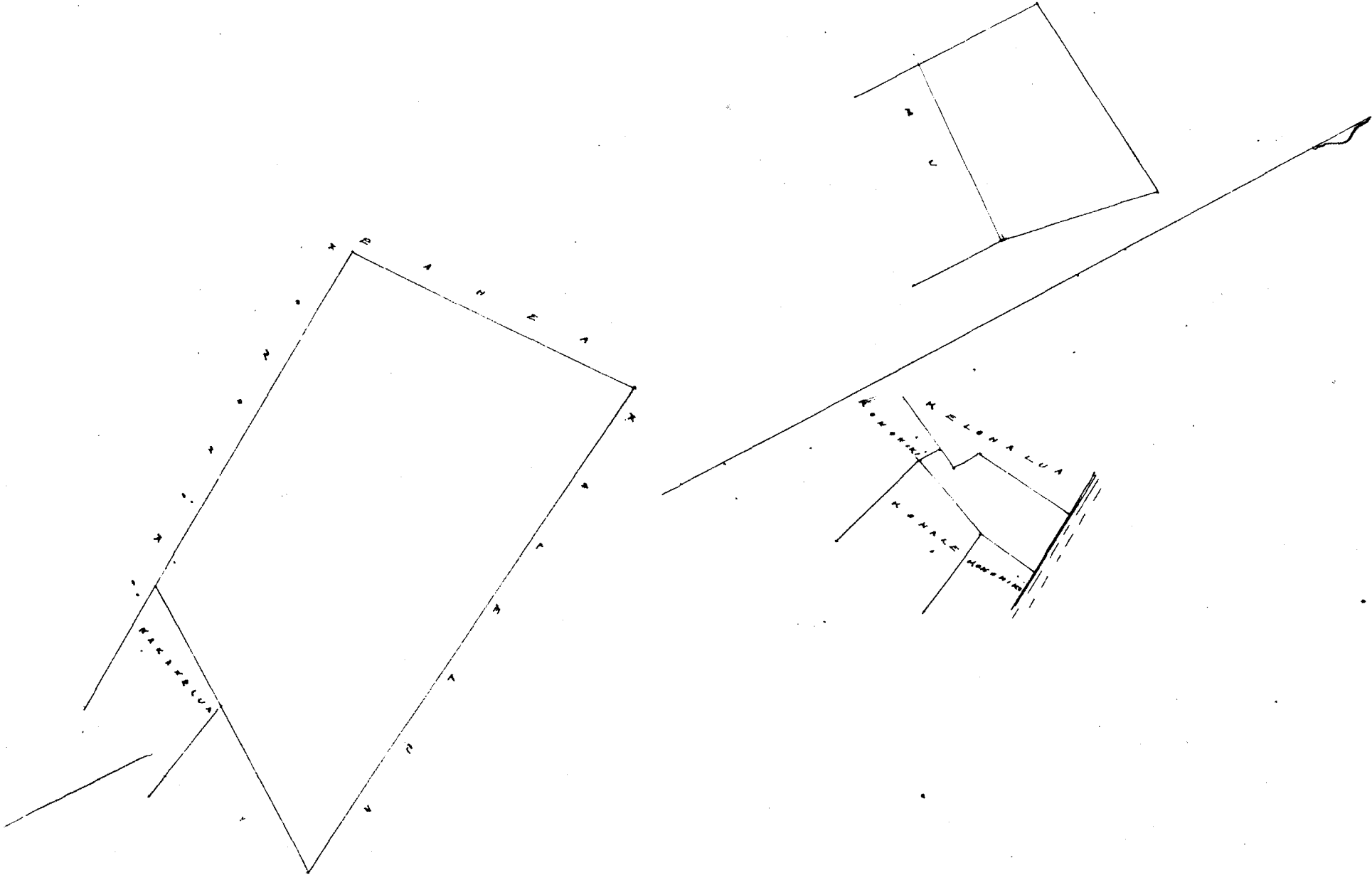

Uku Pau Loa #6

W. L. Lee

J. Kaulahao
Loane Li
G. M. Robertson

Honolulu

Januari 9, 1852

J. H. Smith

Kelu 4107. Moa. Ma Kaluanui. Koolaula. Oahu.

Apana 1. Aina Kala. ma Kaluanui. Koolaula. Oahu. Choomaka ana ma ke kahi kema, a e holo ana. Ak. 67 ki. 172 paunku. Monohiki. Ak. 55 ki. 153 paunku. Kariwa. Ak. 38 ki. 90 paunku. Kariwa. Ak. 62 ki. 166 paunku. Kapela. Ak. 49 ki. 46 paunku. Kapela. Ak. 57 ki. 163 paunku. Kapela. Ak. 44 ki. 129 paunku. Monohiki. i ke kahi mua. $\frac{38}{100}$ Eka.

Apana 2. Pahale. Choomaka ana ma ke kahi kema, a e holo ana. Ak. 53 ki. 170 paunku. Monohiki. Ak. 36 ki. 150 paunku. Monohiki. ki. 53 ki. 170 paunku. Monohiki. ki. 36 ki. 150 paunku. Monohiki. i ke kahi mua $\frac{4}{100}$ Eka.

Apana 3. Kula. Choomaka ana ma ke kahi kema, a e holo ana. Ak. 36 ki. 365 paunku. Baehae. Ak. 50 ki. 80 paunku. Monohiki. ki. 46 ki. 80 paunku. Monohiki. Ak. 50 ki. 80 paunku. Monohiki. ki. 42 ki. 300 paunku. Kariwa. Ak. 55 ki. 210 paunku. Pali. i ke kahi mua. $\frac{10}{100}$ Eka.

28 Nov. 1857.

38
25
66
129

A. P. Turner
Lina ana aino.

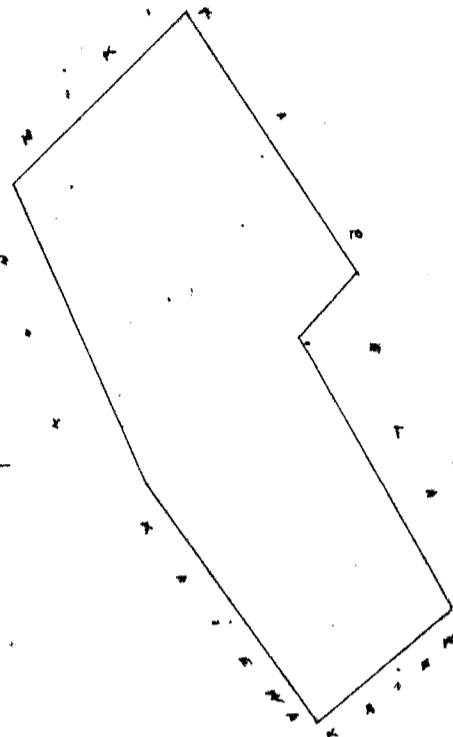
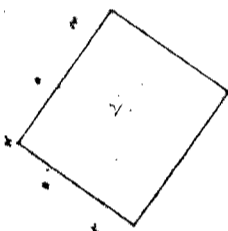
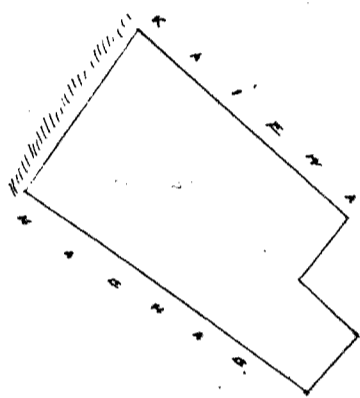

Wm. L. Lee #5

W. L. Lee

J. K. Kaulahao

Israeli

J. H. Smith

G. M. Robertson

Honolulu.

Januari 9. 1852.

Kelu 8580. Keliwainai. Ma Lani. Koolaula. Oahu.

Apana 1. Kula ma Lani. Koolaula. Oahu. Choomaka ana ma ke kahi kema, a e holo ana. Ak. 45 ki. 740 paunku. Pa puaa. Ak. 40 ki. 160 paunku. Monohiki. Ak. 49 ki. 760 paunku. Monohiki. Ak. 46 ki. 212 paunku. Monohiki. i ke kahi mua. $\frac{1}{100}$ Eka.

Apana 2. 1 Lani. Choomaka ana ma ke kahi kema, a e holo ana. Ak. 66 ki. 150 paunku. Kapela. Ak. 26 ki. 191 paunku. Kapela. Ak. 72 ki. 150 paunku. Kapela. Ak. 26 ki. 205 paunku. Monohiki. i ke kahi mua. $\frac{29}{100}$ Eka.

28. Nov. 1857.

also V. 8 P. 708

93
4
5
6
7

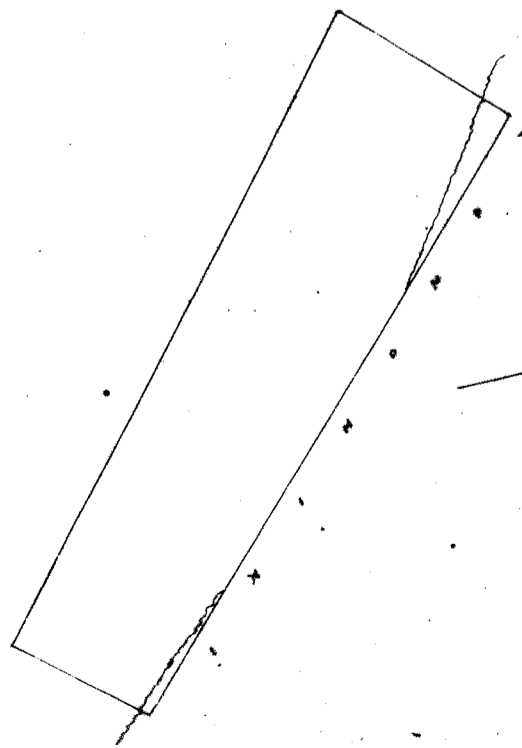
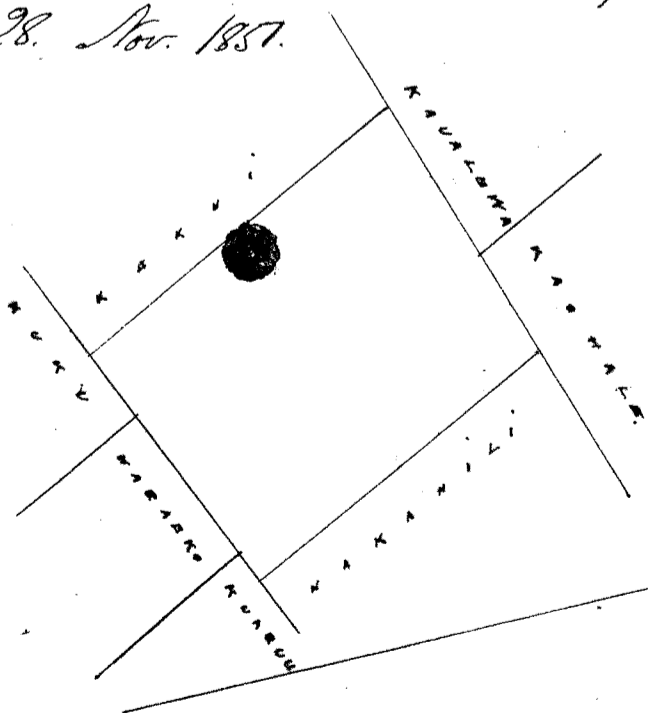

A. P. Turner
Lina ana aino,

Wm. L. Lee #5

W. L. Lee

J. K. Kaulahao

G. M. Robertson

J. H. Smith

J. K. Kaulahao

Honolulu

Januari 9. 1852.

Hele 10822. Ika. Ma. Lani. Moolauha. Oahu.

Apana 1. 1 Loi. ma Lani. Moolauha. Oahu.
Choomaka ana ma ke kiki kema. a e holo ana. Ak. 30 No. 92 pautu. Monohiki. Ak. 50 No. 110 pautu. Monohiki.
Ak. 68 No. 148 pautu. Paahahi. Ak. 36 No. 68 pautu. Paahahi. Ak. 53 No. 150 pautu. Mahunali. i ke kiki mua.
¹⁴/₁₀₀ Eka.

Apana 2. 1 Loi. Choomaka ana ma ke kiki kema. a e holo. Ak. 25 No. 165 pautu. Naitakili.
Ak. 65 No. 93 pautu. Pooahi. Ak. 30 No. 176 pautu. Mahakea. Ak. 69 1/2 No. 110 pautu. Waitupulani.
i ke kiki mua ¹⁷/₁₀₀ Eka.

Apana 3. 1 Loi. Choomaka ana ma ke kiki kema. a e holo. Ak. 43 1/2 No. 200 pautu. Kanaikaua.
Ak. 24 No. 65 pautu. Mahunali. Ak. 53 No. 53 pautu. Mahunali. Ak. 40 No. 208 pautu. Kolohe.
Ak. 38 1/2 No. 95 pautu. Kanaikaua. i ke kiki mua. ²²/₁₀₀ Eka.

Apana 4. 1 Loi. Choomaka ana ma ke kiki kema. a e holo. Ak. 12 No. 86 pautu. Waha.
Ak. 58 No. 117 pautu. Pali. Ak. 73 1/2 No. 110 pautu. Mahunali. Ak. 16 No. 90 pautu. Puni. Ak. 67 No. 230
pautu. Monohiki. i ke kiki mua. ⁴/₁₀₀ Eka.

28. Nov. 1851.

A. J. Turner
Luna ana aina

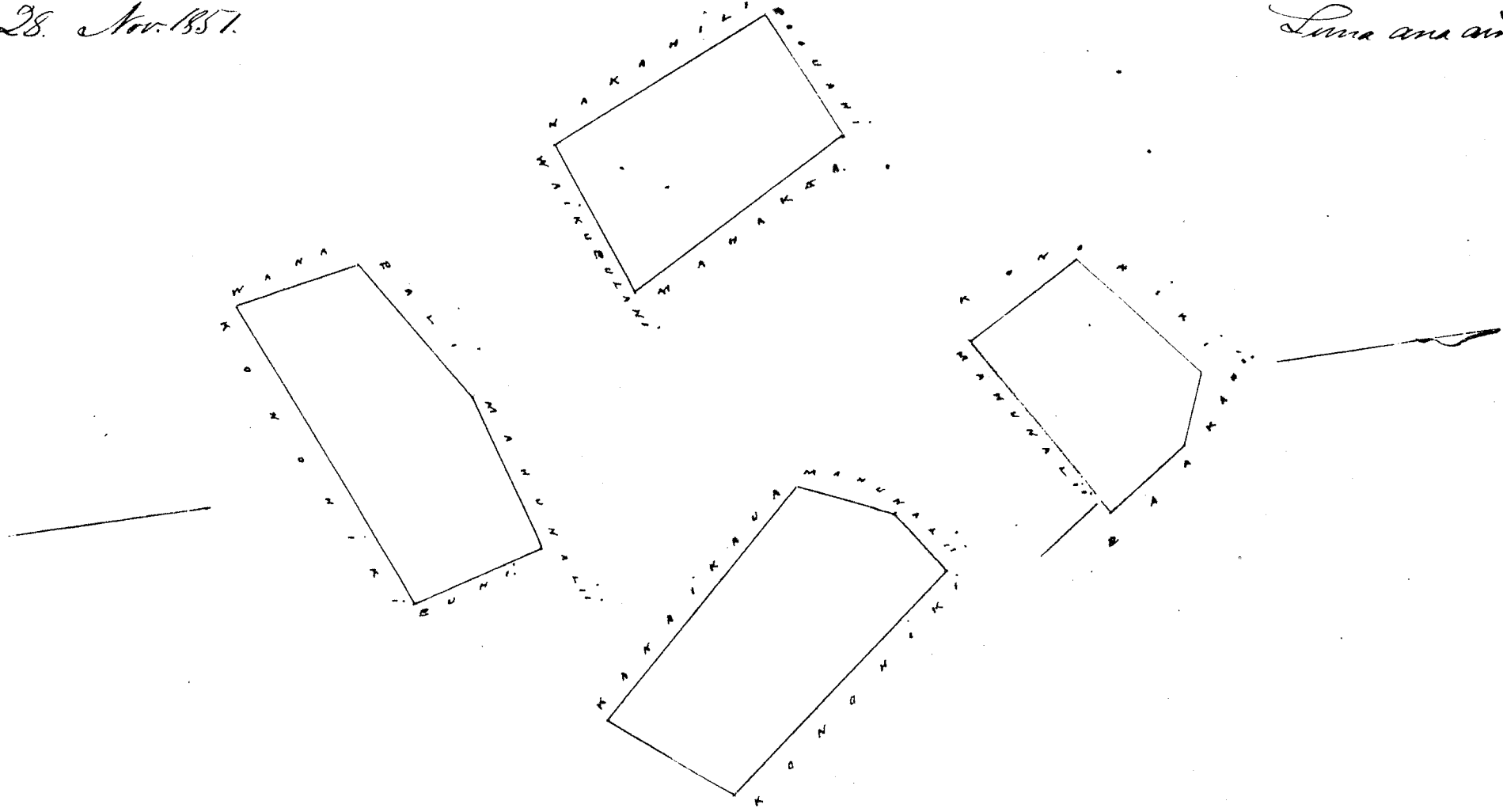

Ulu. Oahu. Ika. Ma. Lani. Moolauha. Oahu.

W. L. Lee

Loanele

Honolulu Januari. 9. 1852.

G. M. Robertson

J. H. Smith

J. Kekaulahas

Hele 3864. Paiakea. Ma. Lani. Moolauha. Oahu.

Apana 1. 3 Loi. ma Lani. Moolauha. Oahu.
Choomaka ana ma ke kiki kema. a e holo ana. Ak. 65 No. 237 pautu. Mahakea. Ak. 53 pautu.
Koola. Ak. 49 No. 39 pautu. Kamahele. Ak. 65 No. 235 pautu. Waitupulani. Ak. 18 No. 84 pautu. i
ke kiki mua. ⁷/₁₀₀ Eka.

Apana 2. Pahale. Choomaka ana ma ke kiki kema. a e holo ana. Ak. 11 No. 70 pautu.
Mahakea. Ak. 79 No. 210 pautu. Kamahele. Ak. 11 No. 135 pautu. Monohiki. Ak. 79 No. 90 pautu.
Noi. Ak. 11 No. 65 pautu. Muliwai. Ak. 79 No. 120 pautu. Muliwai. i ke kiki mua. ⁷/₁₀₀ Eka.

28. Nov. 1851.

A. J. Turner
Luna ana aina.

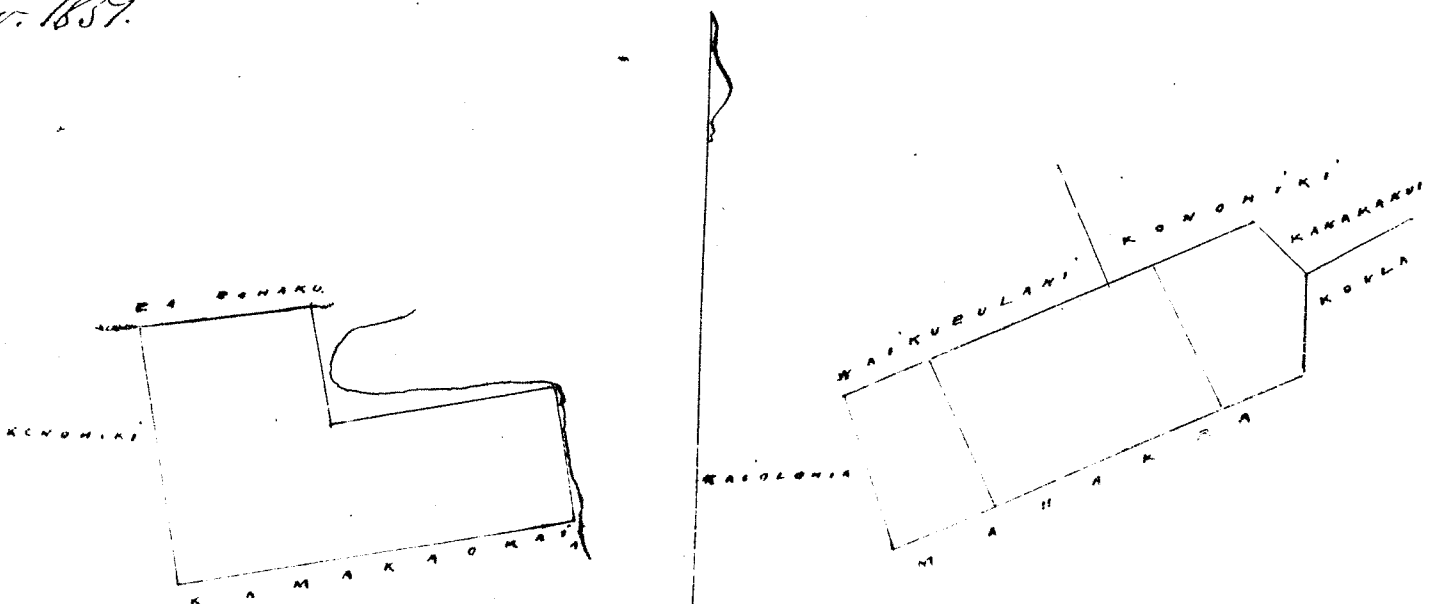

W. L. Lee

J. Hekaulahao

Louise

G. M. Robertson

J. H. Smith

Honolulu, January 9, 1852.

Hele 4336. Kekui

Ma Lāie Koolāua Oahu.

Apana 1. 3 Lāi. Kāb. ma Lāie. Koolāua. Oahu.

Chomaka ana ma ke kīhi Akau. a e holo ana. Ak. 26¹/₂ M. 205 paku. e pili ana i ke ke Kōnōhiki. alaila, Ak. 65 M. 225 paku. e pili ana i ke ke Pūpūka. alaila, Ak. 26¹/₂ M. 198 paku. e pili ana i ke Kāmamae. alaila, Ak. 63¹/₂ M. 238 paku. e pili ana i ke Kāhāhā. a hiki i kahi i hoomatāi ⁴⁷/₁₀₀ Eka.

Apana 2. Pahale

Chomaka ana ma ke kīhi Akau. a e holo ana. Ak. 24¹/₂ M. 168 paku. alaila, Ak. 66 M. 168 paku. alaila, Ak. 24¹/₂ M. 168 paku. alaila, Ak. 66 M. 168 paku. e pili ana i ke ke Kōnōhiki. a hiki i kahi i hoomatāi ⁴/₁₀₀ Eka.

Apana 3. Aina Mula.

Chomaka ana ma ke kīhi Kōnōhāna. Akau. a e holo ana. Aina Mula. 200 paku. Ak. 5¹/₂ M. 250 paku. Kōnōhāna. 260 paku. Ak. 9¹/₂ M. 253 paku. e pili ana i ke ke Kōnōhiki. Aina. ⁵⁷/₁₀₀ Eka.

A. F. Turner

Luna ana ana.

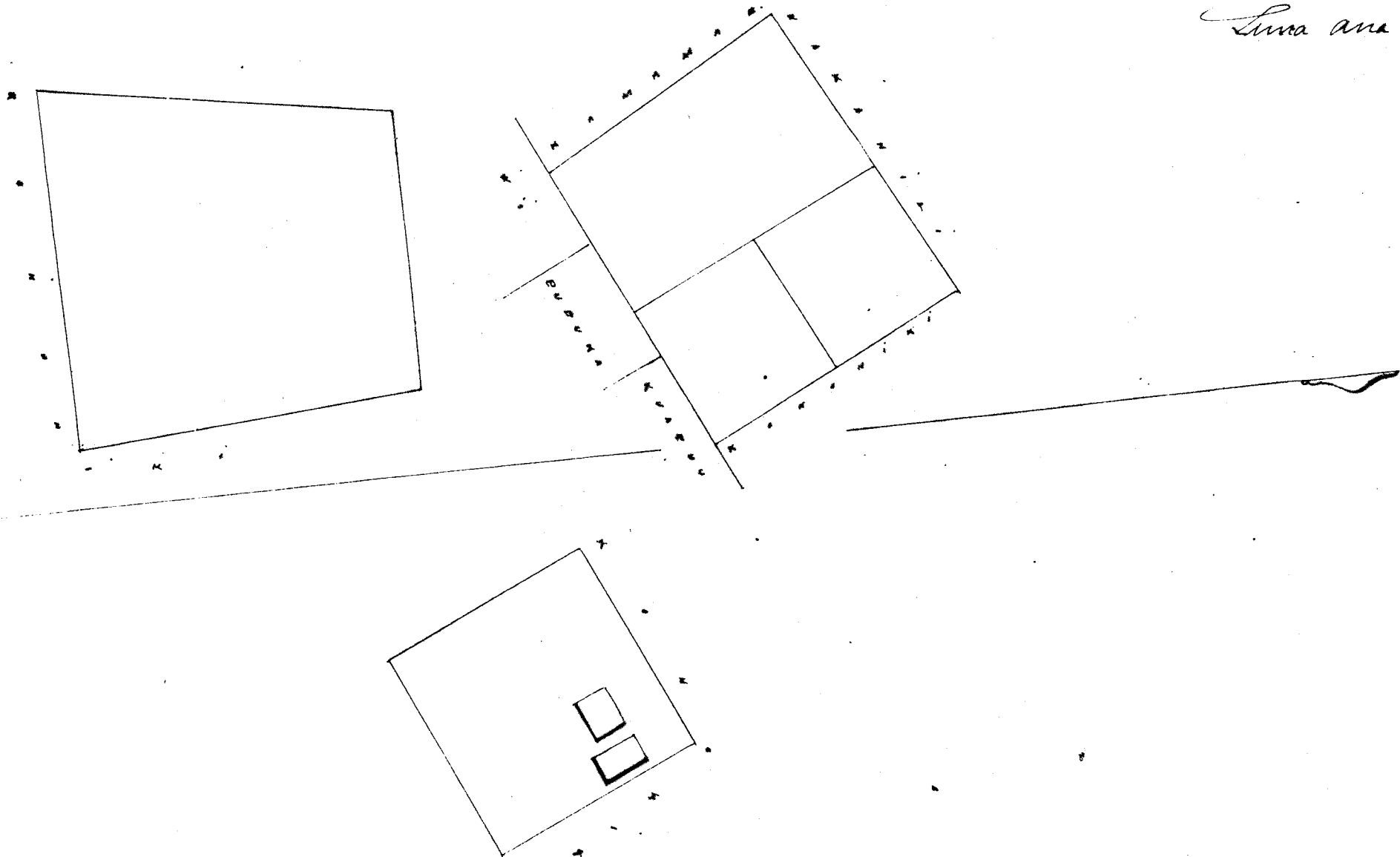

W. L. Lee

J. Hekaulahao

Louise

G. M. Robertson

J. H. Smith

Honolulu, January 9, 1852.

Hele 7560. Kēkēkē

Ma Auaa Kāhāhā Koolāupoko Oahu.

Apana 1. 5 Lāi. Mula. ma Auaa. Kāhāhā. Koolāupoko. Oahu.

Chomaka ana ma ke kīhi Akau. a e holo ana. Ak. 21¹/₂ M. 440 paku. Auaa. Kāhāhā. Ak. 38 M. 80 paku. Kōnōhiki. Ak. 55 M. 440 paku. Kōnōhiki. Ak. 18¹/₂ M. 540 paku. Kōnōhiki. Ak. 63 M. 445 paku. Kōnōhiki. i ke kīhi mua. ²/₄ Eka.

Apana 2. 6 Lāi.

Chomaka ana ma ke kīhi Akau. Ak. 89¹/₂ M. 420 paku. Kōnōhiki. Ak. 19 M. 144 paku. Kōnōhiki. Ak. 72 M. 290 paku. Kōnōhiki. Ak. 60 M. 263 paku. Kōnōhiki. Ak. 19 M. 100 paku. Kōnōhiki. i ke kīhi mua. ⁸²/₁₀₀ Eka.

A. F. Turner

Luna ana ana.

7 January 1852.

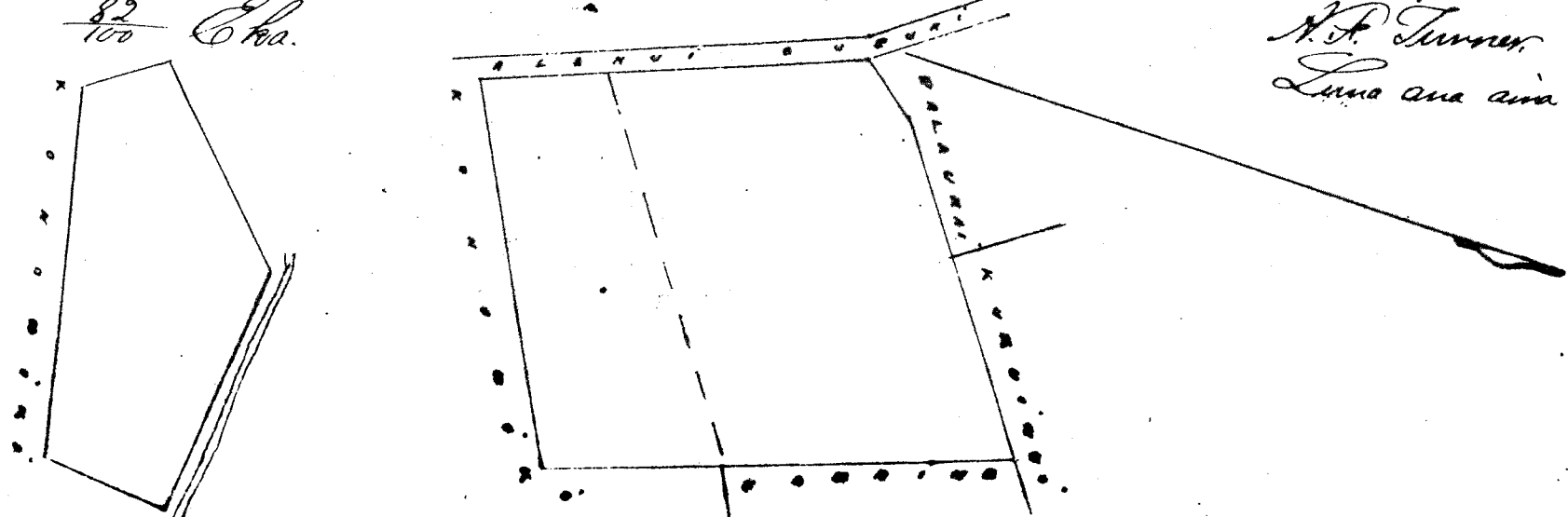

Uhu Pau Loa 16.

W. L. Lee

Louisa

G. M. Robertson

J. H. Smith

J. Kekualakaa

Honolulu Januari 28. 1852.

Kolu 562. Mauka ma Kaihuakapuaa Waimano Ewa Oahu.

Apana 1. Ke moana, ma ka ili o Kaihuakapuaa, Waimano, Ewa Oahu. Choomaka ma ke kahi Aema, e hele ana. Ak. 70' kom. i 499 kh. ma Kahawai, Ak. 397' kh. ma aina o Pukoi, Ak. 86' bit. 2.62 kh. ma paaina, Ak. 30' bit. 590 kh. ma kula o Kouhiki, Ak. 52' kom. 162 kh. ma ka palena koel. Ak. 1' Eka 4 81/100 kh. iloko.

Apana 2. Ke loi iloko o Pookapu, Waimano. Choomaka ma ke kahi Aema, e hele ana. Ak. 7 1/2' kom. i 193 kh. ma ka palena kula, Ak. 18 1/2' bit. i 0.60 kh. ma ka aina o Nahi, Ak. 7' bit. i 177 kh. ma ka Kouhiki, Ak. 11 1/2' kom. i 0.64 kh. ma ka Kouhiki, Ak. 1.13 kh. huinaha.

Apana 3. Ke loi o Hauwaka, iloko o Pookapu. Choomaka ma ke kahi Kouhiki, e hele ana. Ak. 16' bit. i 177 kh. ma ka palena mo Nahi, Ak. 73' bit. i 1.04 kh. ma ka palena mo Kekuananao. Ak. 5 1/2' bit. i 1.54 kh. ma ka palena mo Kekuananao. Ak. 85' bit. i 1.57 kh. ma ka palena mo Kekuananao. I loko o keia Apana he 2.06 kh. huinaha. Pau loa 1 Eka. 7 81/100 kh. huinaha.

A. B. Bishop.

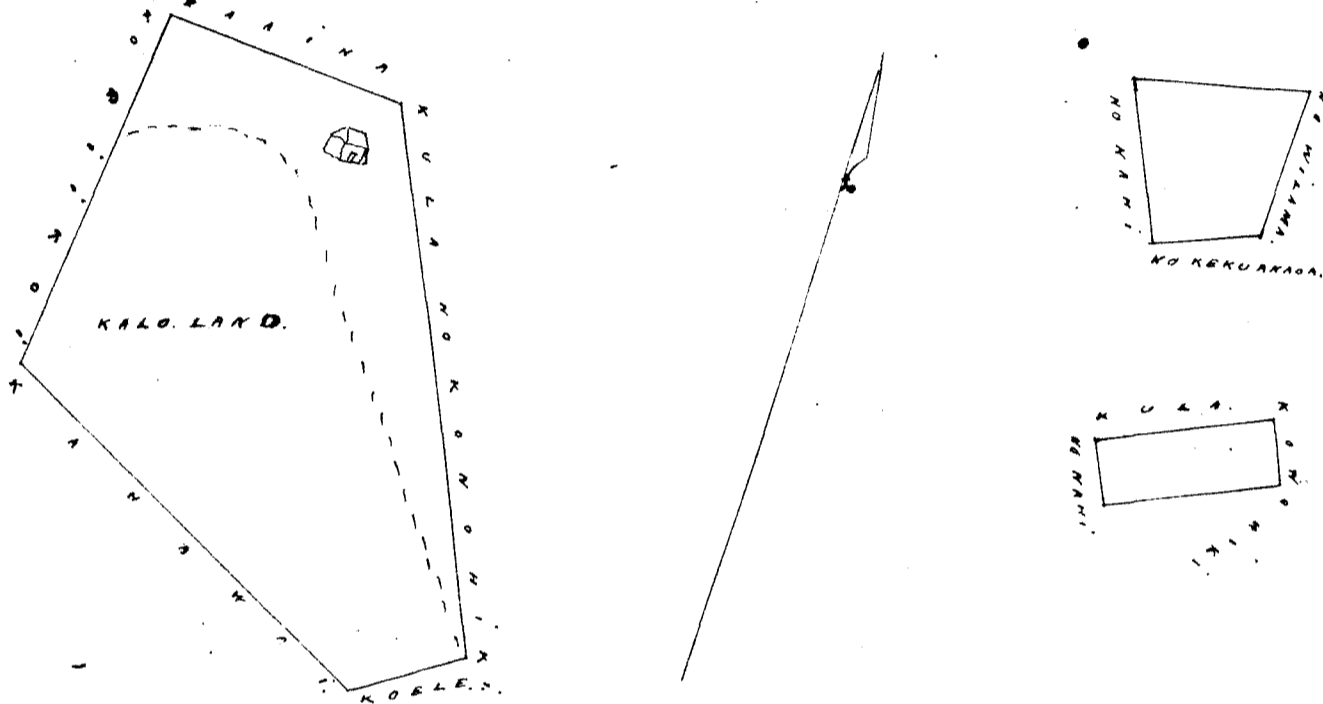

Uhu Pau Loa 16.

W. L. Lee

J. H. Smith

Louisa

G. M. Robertson

Honolulu Januari 28. 1852.

Kolu 10973. Kahala ma Uuau Waikole Koolanipo Oahu.

Apana 1. Kahala ma Uuau Waikole, Koolanipo Oahu. Choomaka ana ma ke kahi Aema, a e hele ana. Ak. 14' bit. 160 paku. Kouhiki, Ak. 76' bit. 160 paku. Kouhiki, Ak. 76' bit. 160 paku. Kouhiki i ke kahi mua 1/4 Eka. Ke Keawe, Ak. 14' bit. 160 paku. Kouhiki, Ak. 76' bit. 160 paku. Kouhiki i ke kahi mua 1/4 Eka.

Apana 2. 2 Loi. Choomaka ana ma ke kahi Aema, a e hele ana. Ak. 76 1/2' bit. 200 paku. Kouhiki, Ak. 50' bit. 113 paku. Kouhiki, Ak. 7 1/2' bit. 210 paku. Kouhiki, Ak. 40' bit. 130 paku. i ke kahi mua 72/100 Eka

15 Januari 1852.

A. J. Turner
Luna ana aina.

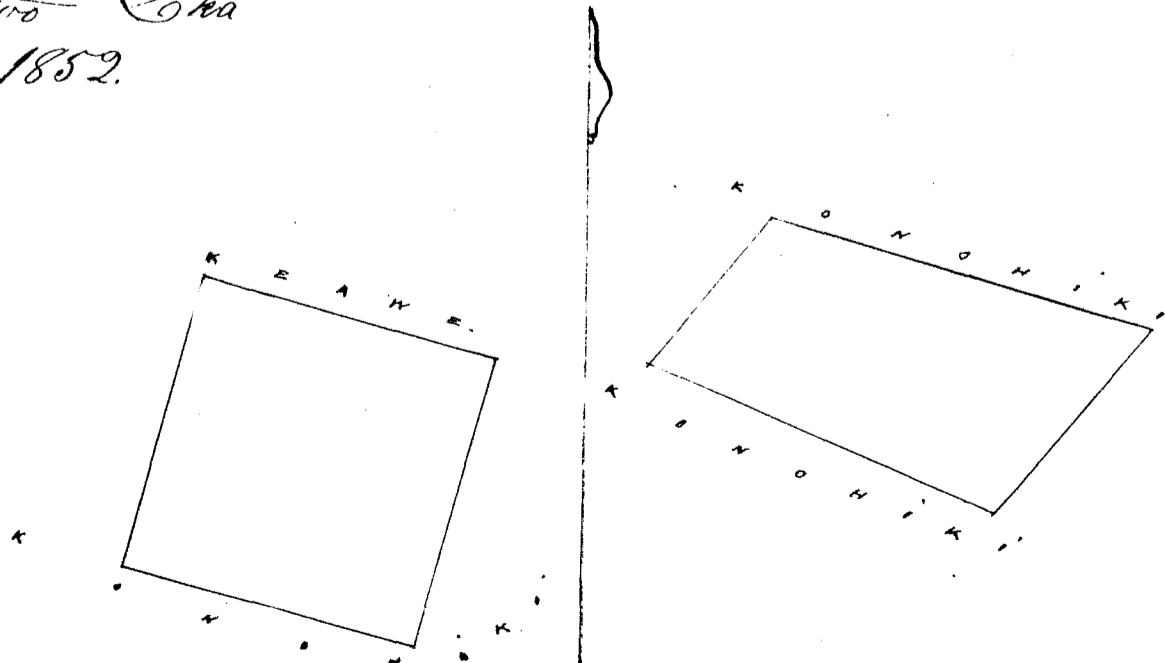

Uku Pau Loa p. 5

Whee
J. H. Smith
Joanedi
G. M. Robertson
J. Sitaulakao

Honolulu Januani 28. 1852

Kele 7576 Kalala ma Kaiakole Koolaupoko Oahu.

Apana 1. O Loi ma Kaiakole Koolaupoko Oahu. Chomaka ana ma ke kahi Akau. a e holo ana. Ke 72 No. 135 paunku. e pili ana Kouhiki. Ke 14 Ke: 716 paunku. e pili ana Naaweawe. Ak. 66 Ke: 127 paunku. e pili ana Kouhiki. Ak. 13 No. 700 paunku. e pili ana Kouhiki. i ke kahi mua 70 Eka.

Apana 2. Pahale. Chomaka ana ma ke kahi Kikina. Akau. a e holo. Kouhikana 158 paunku. Kouhiki: Akau. 158 paunku. Kouhiki: Kikina. 158 paunku. Kouhiki: Akau. 158 paunku. Kouhiki: i ke kahi mua. 4 Eka.
19 Nov. 1857.

A. H. Turner
Luna ana aia.

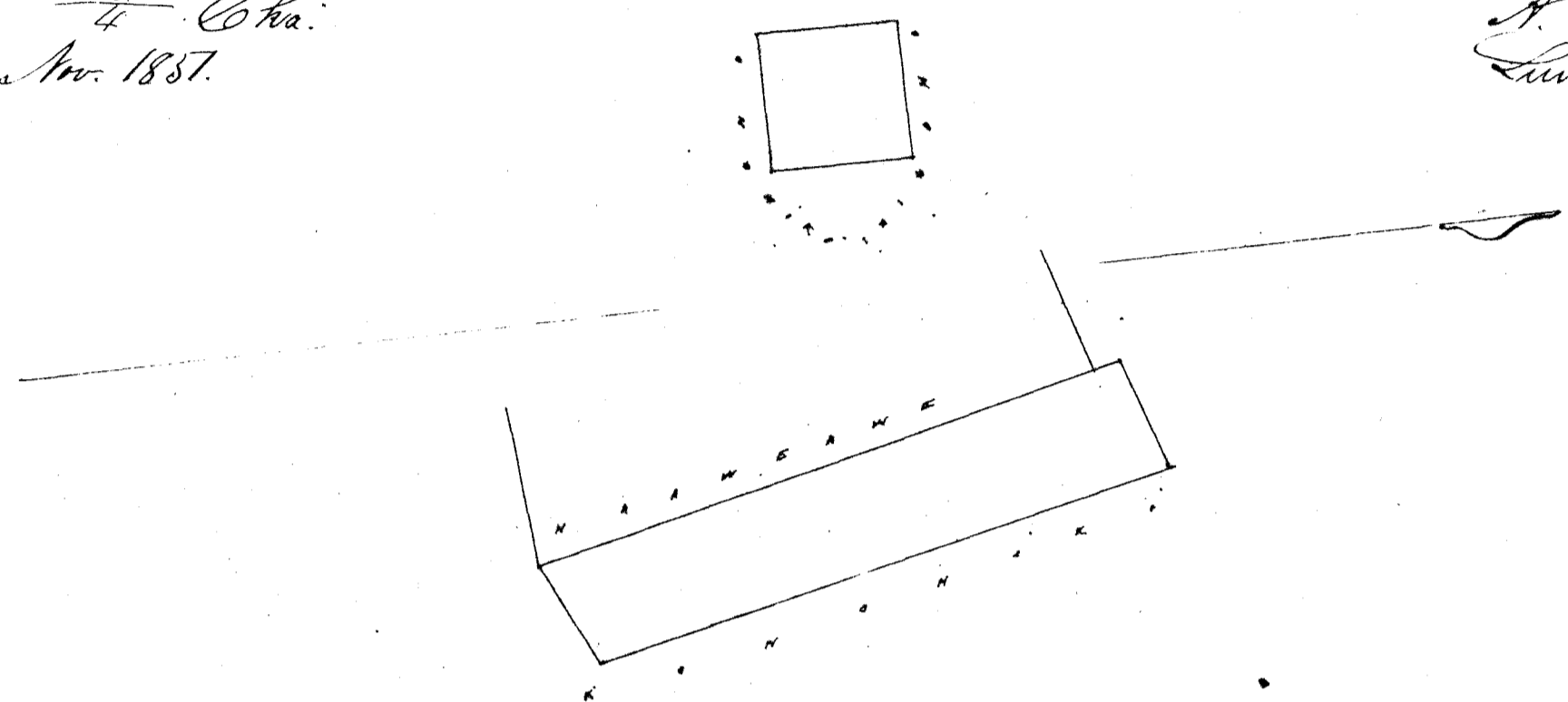

Uku Pau Loa p. 5

Whee
J. H. Smith
Joanedi
G. M. Robertson
J. Sitaulakao

Honolulu Januani 28. 1852

Kele 3190 Kealima ma Kapa Keilua Koolaupoko Oahu.

Apana 1. Ke Kahuakaha ma Puhike. Kapa. Keilua. Koolaupoko. Oahu. Chomaka ma ke kahi Kouhikana e holo ana. Ak. 75 Ke: i 2.80 kh. ma ke pahale o Ua. Kealaila akau. Akoma 27 Ke: 200 kh. ma Keilua o Kouhiki. Kealaila akau. Akoma 77 Ke: i 3.27 kh. ma Kealilua. Kealaila akau. Ak. 13 1/2 Ke: i 1.90 kh. ma ke Kouhiki. Ke 6 5/100 kh. huinaha.

Apana 2. Ke Loi Koumoulu. i Puhike. Kapa. Chomaka ana ke kahi Kouhikana. Akau. e holo ana. Ak. 76 Ke: i 2.80 kh. ma ke pahale holo o Ua. Kealaila. akau. Akoma 27 Ke: i 200 kh. ma Keilua o Kouhiki. Kealaila akau. Akoma 77 Ke: i 3.27 kh. ma Kealilua. Kealaila akau. Ak. 13 1/2 Ke: i 1.90 kh. a holo i ke hoomaka ana. Ke 2 kh. huinaha.

Apana 3. Ke Loi ma Kahi Keilua, i Puhike. Kapa. Chomaka ma ke kahi Akau. e holo ana. Ke 62 1/2 Ke: i 250 kh. ma ke pahale ma Ua. Kealaila akau. Akoma 27 Ke: i 213 kh. ma Kealilua. Kealaila akau. Ak. 63 1/2 Ke: i 220 kh. ma Kealilua. Kealaila akau. Ak. 20 Ke: i 220 kh. Ke 5/100 kh. huinaha. Pau loa 1 Eka. 375/100 kh. huinaha.

A. Bishop.
Luna ana.

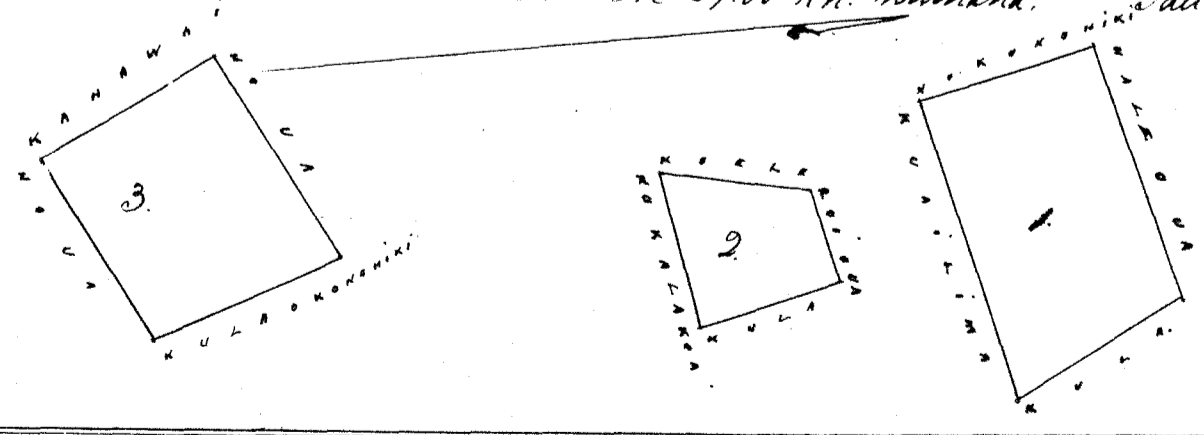

See Page 314 v. 8.

Uku Pau Loa p. 5

Whee
Joanedi
G. M. Robertson
J. Sitaulakao
J. H. Smith

Honolulu Januani 28. 1852

Hele 6813. Mahealaniakale. Ma Kamakalepa. Kailua. Koolau-poko Oahu.

Apana 1. Moovaina. Koolau, ili. Kamakalepa. Kailua. Koolau-poko. Oahu.
 Choomaka ma ke kiki Akau e hele ana. Kem. 5^o Aik. i 140 kh. ma ka palena mo Opunui. Malaila aku. Kem. 11^o Kem. i 1.30 kh. ma Kairakiki. Malaila aku. Kem. 13^o Kem. i 1.20 kh. ma ko Nakauleua. Malaila aku. Kem. 23^o Aik. i 5.77 kh. Malaila aku. Kem. 22^o Aik. i 2.80 kh. ma ko Kanaakalili. Malaila aku. Kem. 38^o Kem. i 0.30 kh. Malaila aku. Kem. 23^o Aik. i 1.52 kh. Malaila aku. Kem. 67^o Kem. i 2.00 kh. ma Kula. Moohiki. Malaila aku. Ak. 16^o Kem. i 5.76 kh. ma Kula. Pehala. Malaila aku. Ak. 59^o i 7.40 kh. ma ka pa. Nakauleua. Malaila aku. Ak. 36^o Kem. 2.40 kh. ma Kapalai. Malaila aku. Ak. 42^o Aik. i 3.00 kh. Malaila aku. Kem. 58^o Aik. i 1.30 kh. ma ka pa Kalepuli. Malaila aku. Ak. 39^o Aik. i 3.50 kh. ma ka pa Kalepuli. Malaila aku. Ak. 17^o Aik. i 7.80 kh. Malaila aku. Kem. 88^o Aik. i 4.15 kh. ma ka palena ili. Moanubla. a hiki i ka hoomaka ana. Ak. 6 Eka. via ana.

Apana 2. Eka loi. Kamakalepa. Kailua. Choomaka ma ke kiki. Kerna e hele ana. Ak. 34^o Aik. i 1.30 kh. ma ka palena mo Moohiki. Malaila aku. Kem. 50^o Aik. i 0.20 kh. Malaila aku. Ak. 32^o Aik. 225^o kh. ma ko Moohiki. Malaila aku. Ak. 58^o Kem. i 3.80 kh. ma ka palena keeli. Malaila aku. Kem. 20^o Kem. i 2.00 kh. ma Kahuwai. Malaila aku. Kem. 50^o Aik. i 1.83 kh. ma ko Kapana. a hiki i ka hoomaka ana. 1 Eka 1²⁵/₁₀₀ kh. huinaha. Pau loa 7 Eka 188¹⁰⁰/₁₀₀ kh. huinaha. A. Bishop. Mea ana.

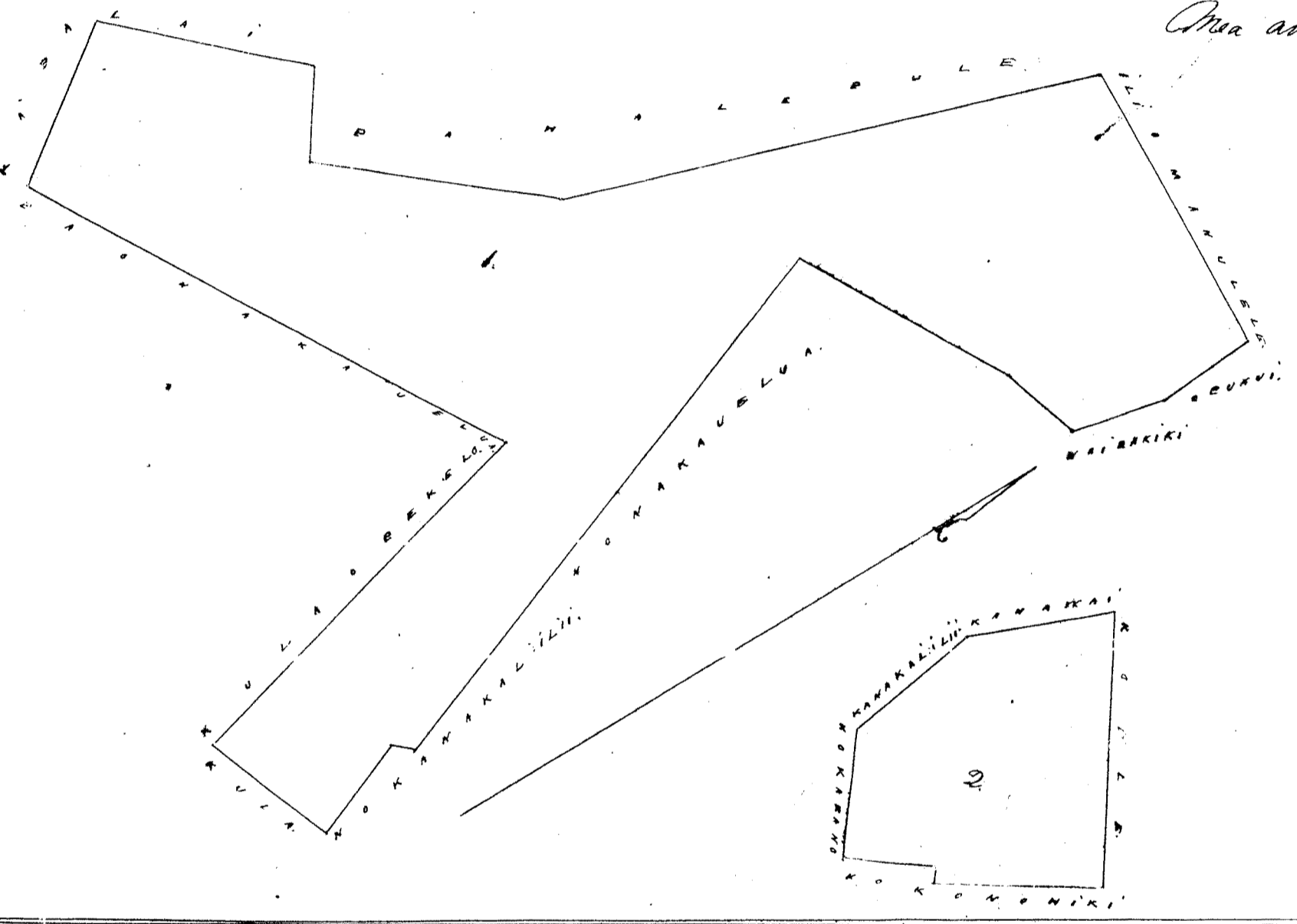

Ma Pau Loa p. 8.

W. L. Lee
 G. M. Robertson
 J. H. Smith
 J. K. Kaulahau

Honolulu. Januari. 28. 1852.

Hele 10.183. Moovaina. Koolau, ili. Moovaina. Kailua. Koolau-poko Oahu.

Moovaina Kailua, ili. Moovaina. Kailua. Koolau-poko. Oahu.
 Choomaka ma ke kiki Akau e hele ana. Kem. 63^{1/2} Aik. i 210 kh. ma ko Moohiki. Malaila aku. Kem. 2^o Aik. i 0.77 kh. Malaila aku. Kem. 22^o Kem. i 5.00 kh. ma ko Moohiki. Malaila aku. Ak. 57^o Kem. i 3.00 kh. ma ko Kihewakua. Malaila aku. Ak. 22^o Aik. i 5.00 kh. ma ko Moohiki. 1 Eka. 4⁴²/₁₀₀ kh. huinaha. A. Bishop. Mea ana.

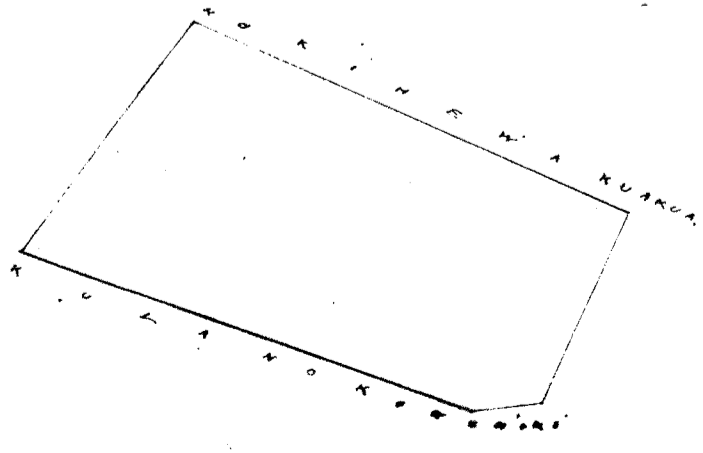

Uku Pau Loa #5
W. Lee
J. H. Smith
G. M. Robertson
I. Hekaulahao
Joanedi

Honolulu. O Ianuari 28 1852.

Keolu 8367 Pima / Ma Maahua Kaulaupuha Oahu.

Ahana 1. Pahale. ma Maahua Kaulaupuha Oahu.
Chomaka ma ke kahi Kaulaupuha. e hele ana. Ak. 25' 30" i 250 kh. ma ka palena no Ma. Kaulaupuha. Ak. 65' 30" i 270 kh. ma ke Ma. Kaulaupuha. Ak. 25' 30" i 200 kh. ma ka palena pa Kaulaupuha. Kaulaupuha. Ak. 65' 30" i 270 kh. a ka hoowahala ana. Ak. 6' 10" kh. huwaha.

Ahana 2. Moana Kaulaupuha, ili o Pahole. Kaulaupuha. Chomaka ma ke kahi Moana, e hele ana. Ak. 52' 30" i 220 kh. ma ka palena o Palespua. Kaulaupuha. Ak. 28' 30" i 114 kh. ma ka palena no Moana. Kaulaupuha. Ak. 55' 30" i 148 kh. Kaulaupuha. Ak. 40' 30" i 228 kh. Kaulaupuha. Ak. 53' 30" i 200 kh. ma ka palena no Pahole. Kaulaupuha. Ak. 30' 30" i 220 kh. ma ka palena no Kaulaupuha. Kaulaupuha. Ak. 62' 30" i 158 kh. ma ke Kaulaupuha. Kaulaupuha. Ak. 31' 30" i 112 kh. a kahi i ka hoowahala ana. Ak. 7' 40" kh. Pau Loa. 1 Eha 3' 30" kh. huwaha.

A. Bishop
Ma Ana.

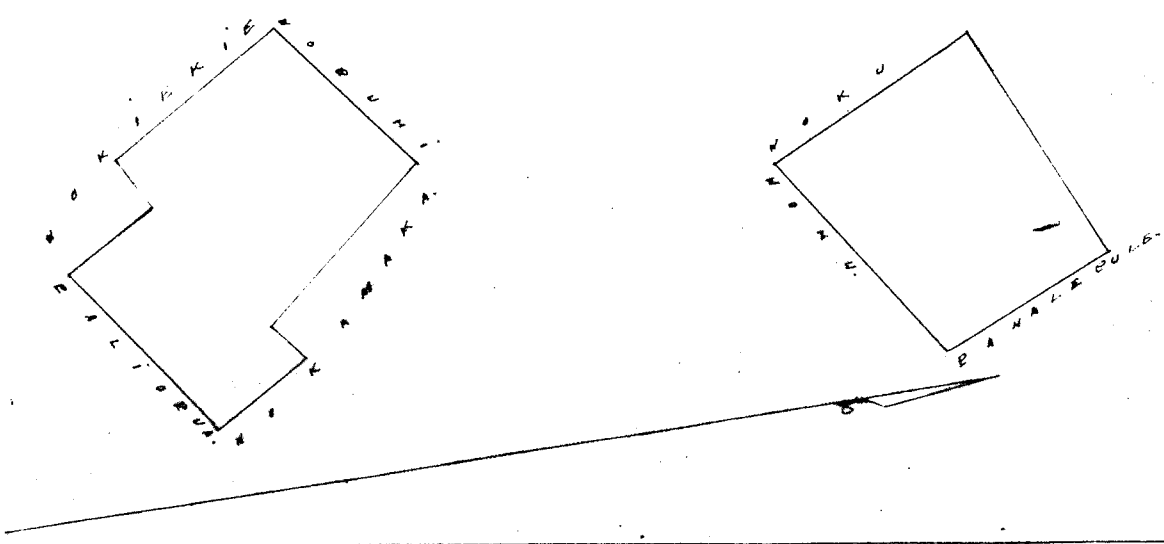

Uku Pau Loa #6
W. Lee
J. H. Smith
G. M. Robertson
Joanedi
I. Hekaulahao

Honolulu. Ianuari 28. 1852.

Keolu 6088 Hapaaimama / Ma Kaulaupuha Kaulaupuha Oahu.

Moana Kaulaupuha, ili o Kaulaupuha. Kaulaupuha. Kaulaupuha. Oahu.
Chomaka ma ke kahi Kaulaupuha. e hele ana. Ak. 20' 30" i 370 kh. ma ka palena no Kaulaupuha. Kaulaupuha. Ak. 84' 30" i 300 kh. ma ke Pahole. Kaulaupuha. Ak. 8' 30" i 120 kh. ma ka palena keolu. Kaulaupuha. Ak. 82' 30" i 182 kh. Kaulaupuha. Ak. 18' 30" i 220 kh. ma ka palena keolu. Kaulaupuha. Ak. 55' 30" i 646 kh. ma Kaulaupuha o Kaulaupuha. Kaulaupuha. Ak. 34' 30" i 200 kh. Kaulaupuha. Ak. 42' 30" i 400 kh. ma ka palena no Kaulaupuha. Kaulaupuha. Ak. 54' 30" i 640 kh. ma ke Kaulaupuha. Kaulaupuha. Ak. Kaulaupuha. i 5.50 kh. a ka hoowahala ana. Ak. 4 Eha. 0 8' 30" kh. huwaha.

A. Bishop
Ma Ana.

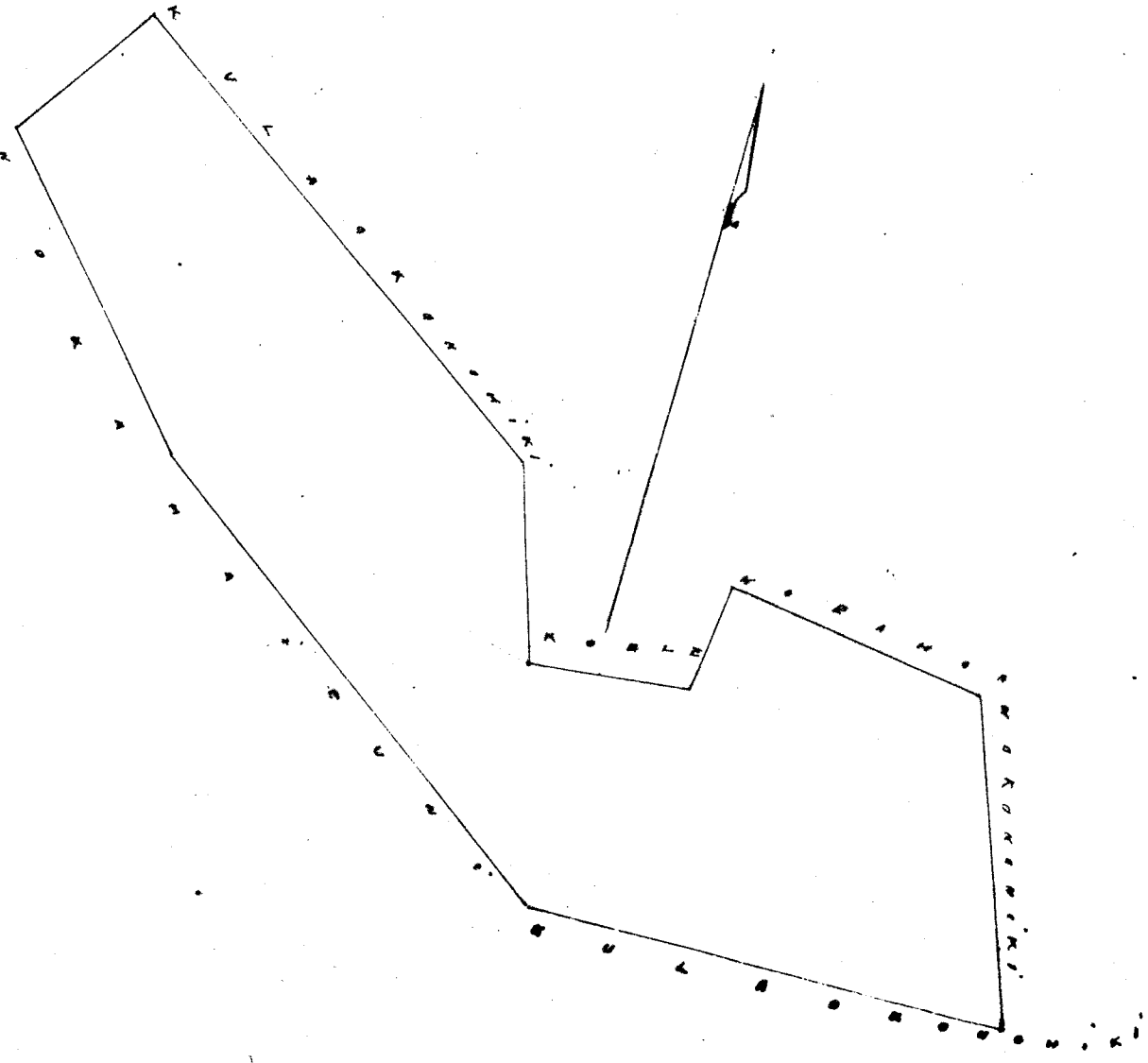

Wku Pau Loa #6
W. L. Lee

Honolulu. Januari 28. 1852. G. M. Robertson
J. Kekaulahas

Kelu 5947. Papiia ma Malapue, Kailua, Koolanpoko, Oahu.

Ake Moovama iloko o Malapue, Kailua, Koolanpoko, Oahu.
Choomaka ma ke kahi Akau, e heli ana. Ake 38 kum. i 2.20 kh. ma kula o Moanawili. Malaila aku.
Ake 23 bit. i 6.54 kh. ma Moanawili. Malaila aku. Ake 62 bit. i 4.23 kh. Malaila aku.
Ake 89 bit. i 3.00 kh. ma ka palena o Kaelipulu. Malaila aku. Ake 39 kum. i 12.10 kh. ma ka
palena o Pahoa. a hiki i ka koomaka ana. Ake 3 Eka. 5 8/100 kh. huinaha. A. Bishop
Mea ana.

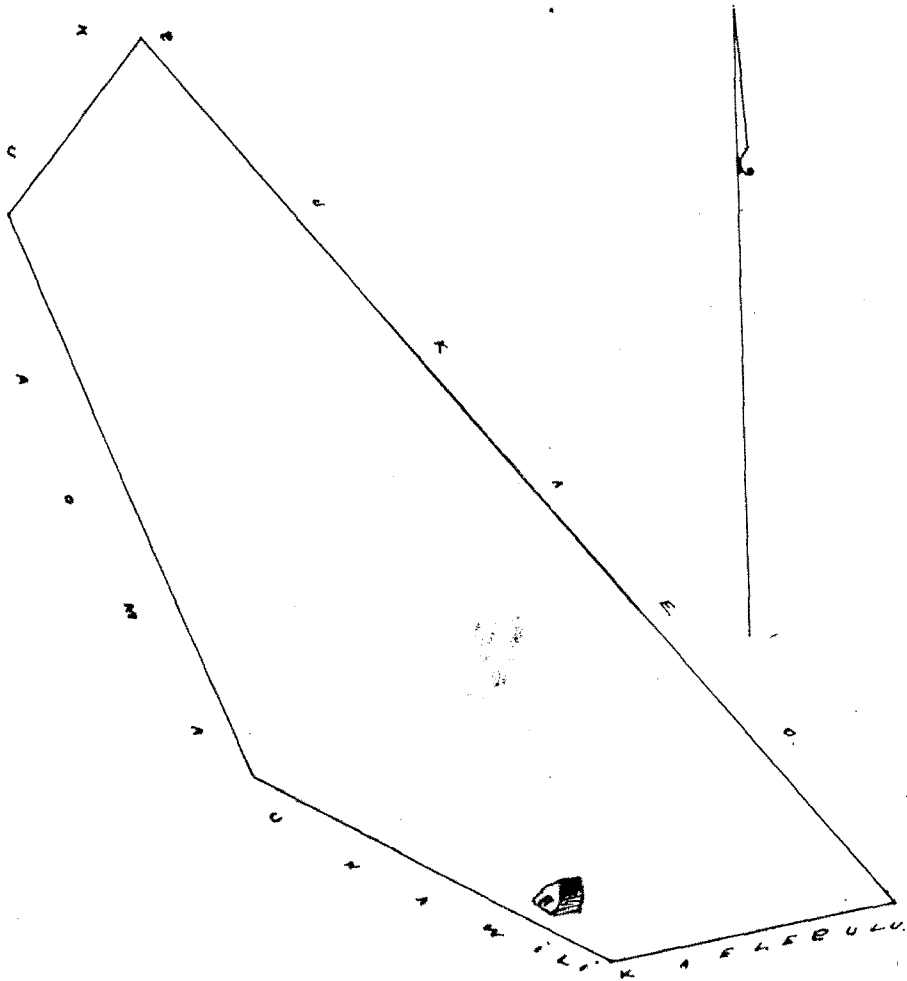

Wku Pau Loa #6

W. L. Lee
J. H. Smith
G. M. Robertson
J. Kekaulahas

Honolulu. Januari 28. 1852.

Kelu 5987. Malua ma Kaelipulu, Kailua, Koolanpoko, Oahu.

Moovama Kamechu, Kaelipulu, Kailua, Koolanpoko, Oahu.
Choomaka ma ke kahi Kikina, e heli ana. Ake 84 No. i 8.30 kh. ma ka palena o Pahoa. Malaila aku.
Ake 7 bit. i 3.50 kh. ma Kaeli. Malaila aku. Ake 65 bit. i 2.85 kh. ma ka Kaelipulu. Malaila aku. Ake 28
bit. i 2.50 kh. ma ka Kaelipulu. Malaila aku. Ake 35 bit. i 7.25 kh. ma ka Kaelipulu. Ake 2 Eka.
4 8/100 kh. huinaha. A. Bishop
Mea ana.

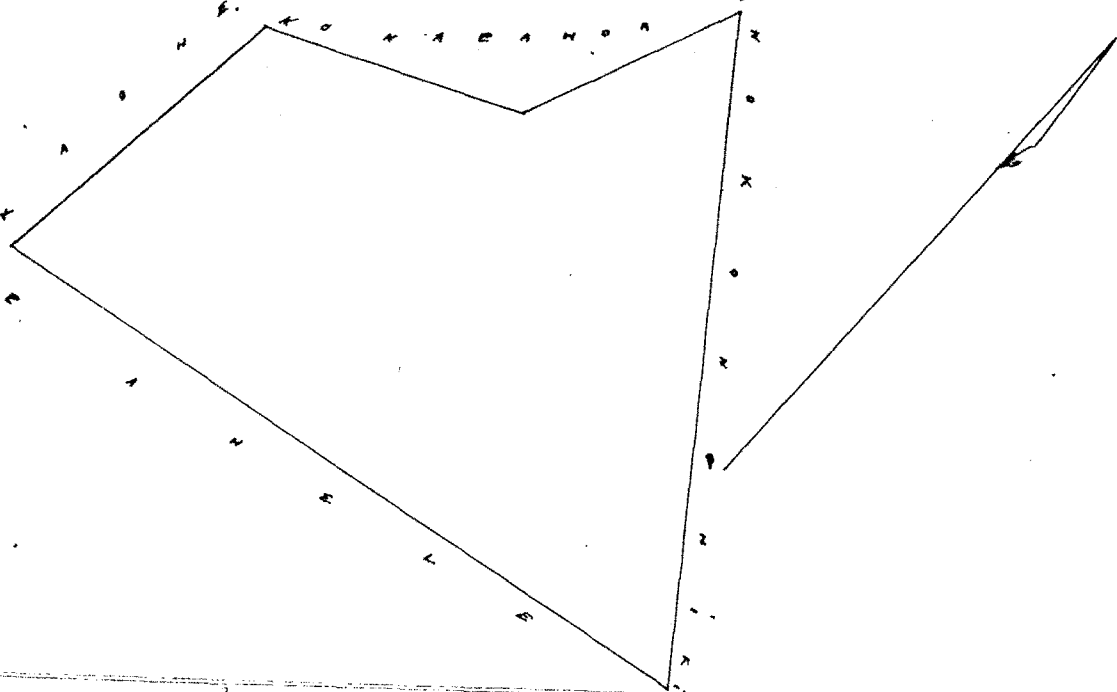

Wku Pau Loa #8

W. L. Lee
J. H. Smith
G. M. Robertson
J. Kekaulahas

Honolulu. Januari 28. 1852.

Hele 6108. Kūmāhāni / Ma Kaulapūlu. Kaula. Kōlanpōke. Oahu.

Moovama Kaulapūlu, ili o Kaulapūlu. Kaula. Kōlanpōke. Oahu.
 E hoovaka ma ke kahi Kūmāhāni, e heli ana. Ak. 5' Ak. i 5.30 kh. ma ke palena o Kāpaele. Kōlanpōke. Ak. 79' Ak. i 2.54 kh. ma Kāhawai. Kōlanpōke. Ak. 66' Ak. i 0.57 kh. Kōlanpōke. Ak. 21' Ak. i 1.30 kh. ma ke palena kōke. Kōlanpōke. Ak. 82' Ak. i 1.60 kh. ma ke kōke. Kōlanpōke. Ak. 30' Ak. i 3.60 kh. ma kula o Kūmāhāni. Kōlanpōke. Ak. 60' Ak. i 3.14 kh. Kōlanpōke. Ak. 66' Ak. i 3.00 kh. ma kula o Kūmāhāni. Kōlanpōke. Ak. 12' Ak. i 1.54 kh. Kōlanpōke. Ak. 75' Ak. i 12.00 kh. ma kula o Kūmāhāni, a ke hoovaka ana. 1 Eka. 29,100 kh. huinaha.

A. Bishop.
 Mea ana.

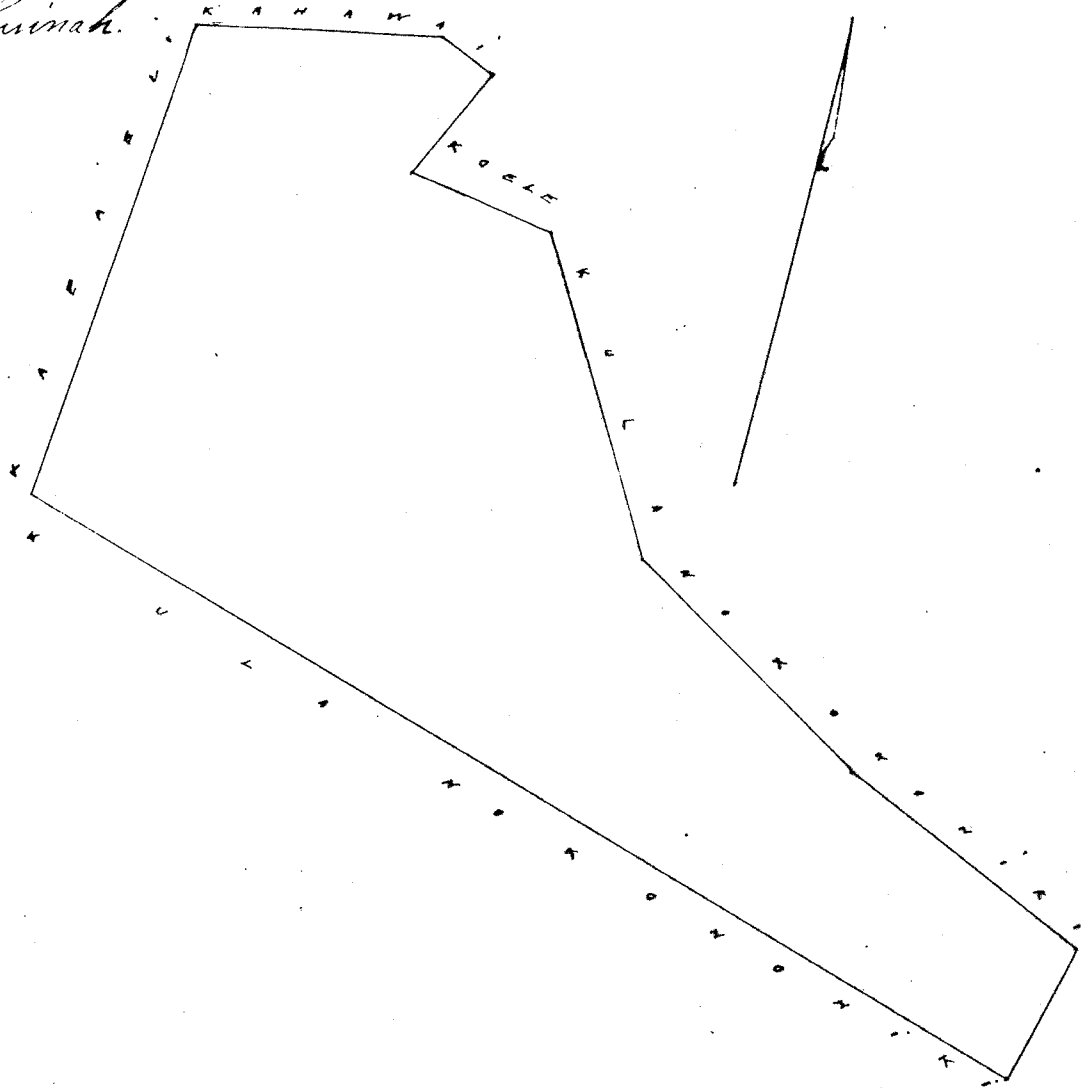

Wai Pau Loa 16-
 W. H. Lee
 J. H. Smith
 G. M. Robertson

Honolulu. Januani. 28. 1852. J. Kekaulahao

Hele 5715. Kūlanpōke / Ma Kaulapūlu. Kaula. Kōlanpōke. Oahu.

Moovama Kaulapūlu, ili o Kaulapūlu. Kaula. Kōlanpōke. Oahu.
 E hoovaka ma ke kahi Kūmāhāni, e heli ana. Ak. 38 1/2' Ak. i 3.60 kh. ma ke Kūmāhāni. Kōlanpōke. Ak. 63' Ak. i 1.30 kh. ma ke palena kōke. Kōlanpōke. Ak. 46 1/2' Ak. i 1.00 kh. Kōlanpōke. Ak. 52' Ak. i 2.79 kh. ma kula o Kūmāhāni. Kōlanpōke. Ak. 43' Ak. i 3.70 kh. ma ke palena ma kula. Kōlanpōke. Ak. 43' Ak. i 4.06 kh. ma kula o Kōlanpōke, a heli i ke hoovaka ana. 1 Eka. 67,400 kh. huinaha.

A. Bishop.
 Mea ana.

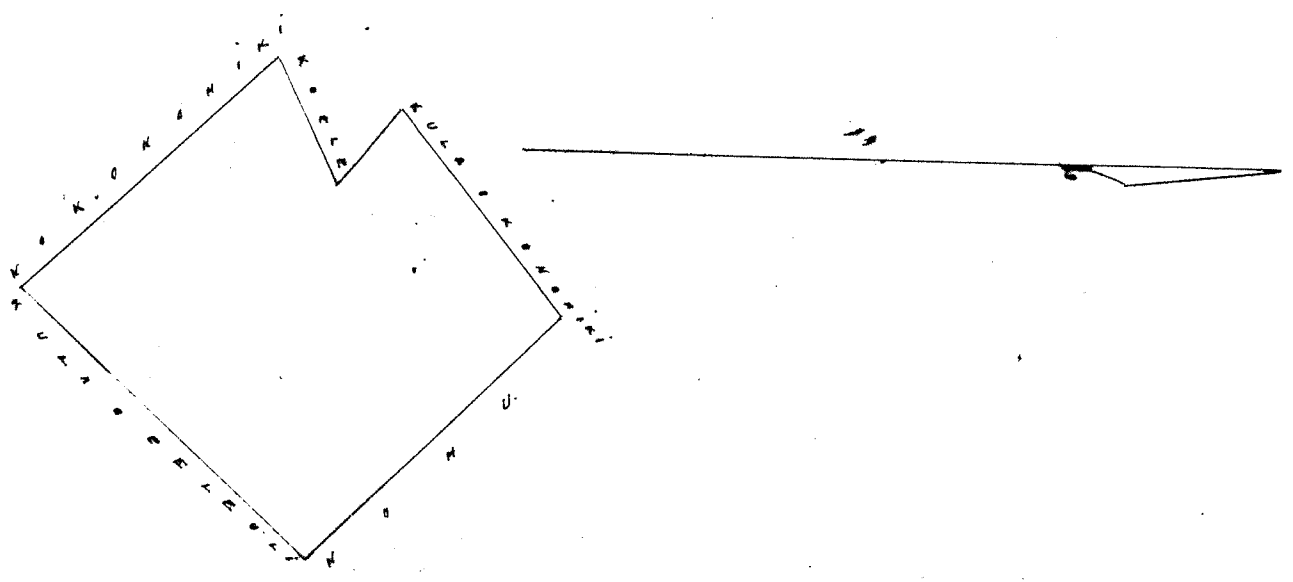

Wai Pau Loa 15-
 W. H. Lee
 J. H. Smith
 G. M. Robertson
 J. Kekaulahao

Honolulu. Januani. 28. 1852.

Hele 5542. Kaiwikahi. Pii ka Aooilina. Omeawa. Kailua. Koolanpoko. Oahu.

Mo'o Aonani. ili o Omeawa. Kailua. Koolanpoko. Oahu.
Choomaka ma ke kahi hiki e hele ana. Sem. 53 Sem. i 2.10 kh. ma ka palena o Kapepa. Malaila aku.
Ak. 34 Sem. i 3.00 kh. ma Kauhau. Malaila aku. Ak. 57 hiki. i 2.25 kh. ma ke Kauhau. Malaila aku.
Sem. 32 hiki. i 2.90 kh. ma ke Lahaunoo. a hiki i ka hoomaka ana. Ak. 644/100 kh. huihana.

A. Bishop.
Mea ana.

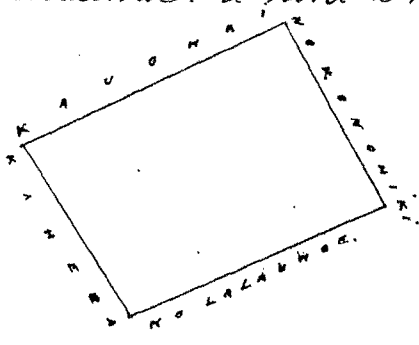

Wa haalele o Kaiwikahi, a wa hoihoi
i Puhi ke Kauhau, a i nku aku ma
ka haalele aiwa ke Pii. - Malaila, Wa
lilo i Puhi, a wa Puhi i nku ma ke
Kauhau a ma Lahaunoo

J. L. Kaula
Kaula

Wm. Pau Lee #4.

W. Lee
J. H. Smith
G. M. Robertson
J. Kekaulaha
Loane

Honolulu. 7 Januani 28. 1852.

Hele 6002. Lahaunoo. Ma Omeawa. Kailua. Koolanpoko. Oahu.

Ahana 1. Mo'o Moana. Omeawa. Kailua. Koolanpoko Oahu.
Choomaka ma ke kahi Akau. e hele ana. Sem. 38 Sem. i 1.94 kh. ma ke Kauhau. Malaila aku.
Sem. 35 hiki. i 0.60 kh. ma ka 1/2 li o Kauhau. Malaila aku. Sem. 57 Sem. i 0.56 kh. Malaila aku.
Sem. 30 hiki. i 2.40 kh. ma ka palena mo Kaiwikahi. Malaila aku. Ak. 56 hiki. i 2.20 kh. ma Kauhau.
Malaila aku. Ak. 29 Sem. i 3.44 kh. ma Kauhau. Ak. 689/100 kh. huihana.

Ahana 2. Ke loi iloko o Kauhau. Omeawa. Kailua. Choomaka ma ke kahi Akau. e hele ana.
Sem. 63 1/2 Sem. i 1.13 kh. ma Kauhau. Malaila aku. Sem. 33 1/2 hiki. i 1.04 kh. ma ka palena mo
Kauhau. Malaila aku. Ak. 64 hiki. i 1.18 kh. Malaila aku. Ak. 31 1/2 Sem. i 1.13 kh. ma ka palena
mo Pii. a hoomaka ana. Ak. 133/100 kh. huihana. Pii Loa 8 22/100 kh. huihana.

A. Bishop.
Mea ana.

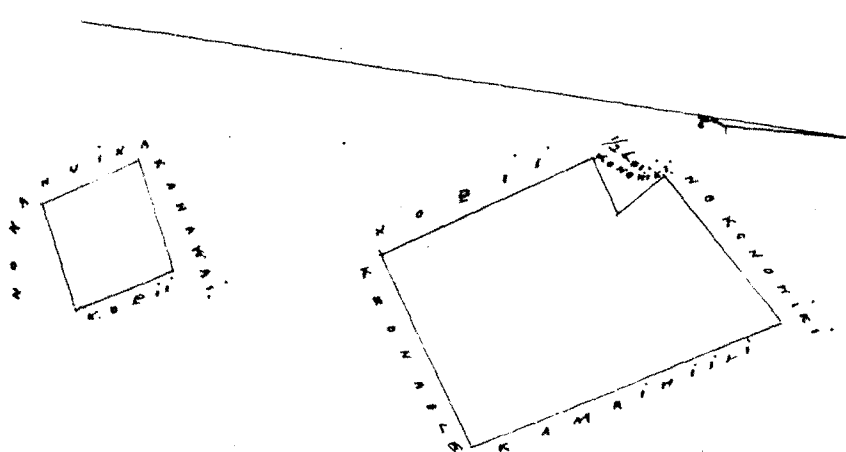

Wm. Pau Lee #5.

W. Lee
G. M. Robertson
J. H. Smith
J. Kekaulaha

Honolulu. 7 Januani 28. 1852.

Hele 5835. Kauhau. Malaila. Kauhau. Kailua. Koolanpoko. Oahu.

Ke loi i Pohakupu. Kailua. Koolanpoko. Oahu.
Choomaka ma ke kahi Akau. e hele ana. Ak. 32 hiki. i 1.90 kh. ma ka palena mo Kauhau. Malaila aku.
Ak. 60 hiki. i 2.60 kh. Malaila aku. Sem. 2 Sem. i 2.00 kh. ma Kauhau. Malaila aku. Sem. 60 hiki
i 1.60 kh. Ak. 3 68/100 kh. huihana.

A. Bishop.
Mea ana.

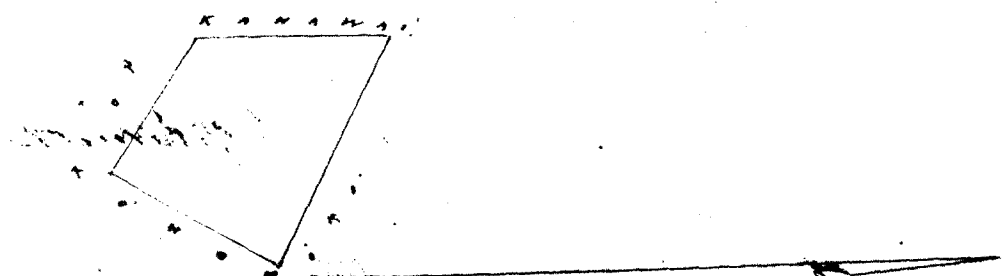

Uku Pau Lea #4-

W. H. Bee
J. H. Smith
G. M. Robertson
J. Hekaulaha
Loane

Honolulu. Januari 28. 1852.

Kulu 2588 Paalaea Ma Paalaea Kailua Koolaupeke Oahu

Mooaima Kauhāi iloko o Paalaea Kailua Koolaupeke Oahu.
Choomaka ma ke kiki Akau. e hele ana. kem. 14 kik. i 6.70 kh. ma ka palena Ali o Paalaea. Malaila aku. kem. 72 kem. i 5.00 kh. ma ka palena ili o Kaeliuli. Malaila aku. Ak. 68 kem. i 2.90 kh. Malaila aku. Ak. 40 kik. i 2.40 kh. ma ka palena kula o Paalaea. a hiki i ka hoomaka ana. 2 Eka. 4 ⁵⁹/₁₀₀ kh. huimaha. A Bishop. Mea Ana.

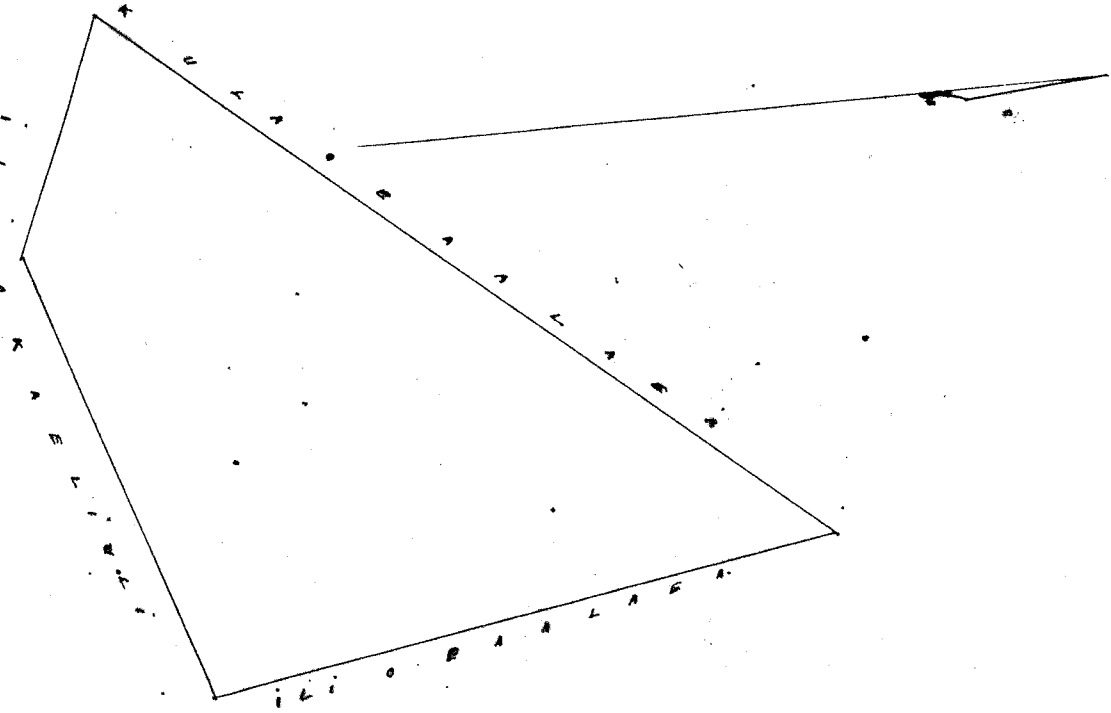

Uku Pau Lea #5-

W. H. Bee
J. H. Smith
G. M. Robertson
J. Hekaulaha

Honolulu. Januari 28. 1852.

Kulu 2507 Kahoaka Ma Kainamuu Kailua Koolaupeke Oahu

Ekolu moohala i Kainamuu Kailua Koolaupeke Oahu.
Choomaka ma ke kiki Kik. Akau. e hele ana. kem. 83 kem. i 0.60 kh. ma ke Kounihiki. Malaila aku. Ak. 24 kem. i 0.50 kh. Malaila aku. Ak. 58 kem. i 4.40 kh. ma ke Kounihiki. Malaila aku. Ak. 85 kem. i 3.00 kh. Malaila aku. kem. 13 kem. i 7.70 kh. ma ke Kounihiki. Malaila aku. Kikina. i 10.00 kh. ma ka aima o Olohana. Malaila. aku. Ak. 12 kem. i 4.50 kh. ma Mahoumā a hiki i ka hoomaka ana. 3 Eka 6 ³⁴/₁₀₀ kh. huimaha. A Bishop. Mea Ana.

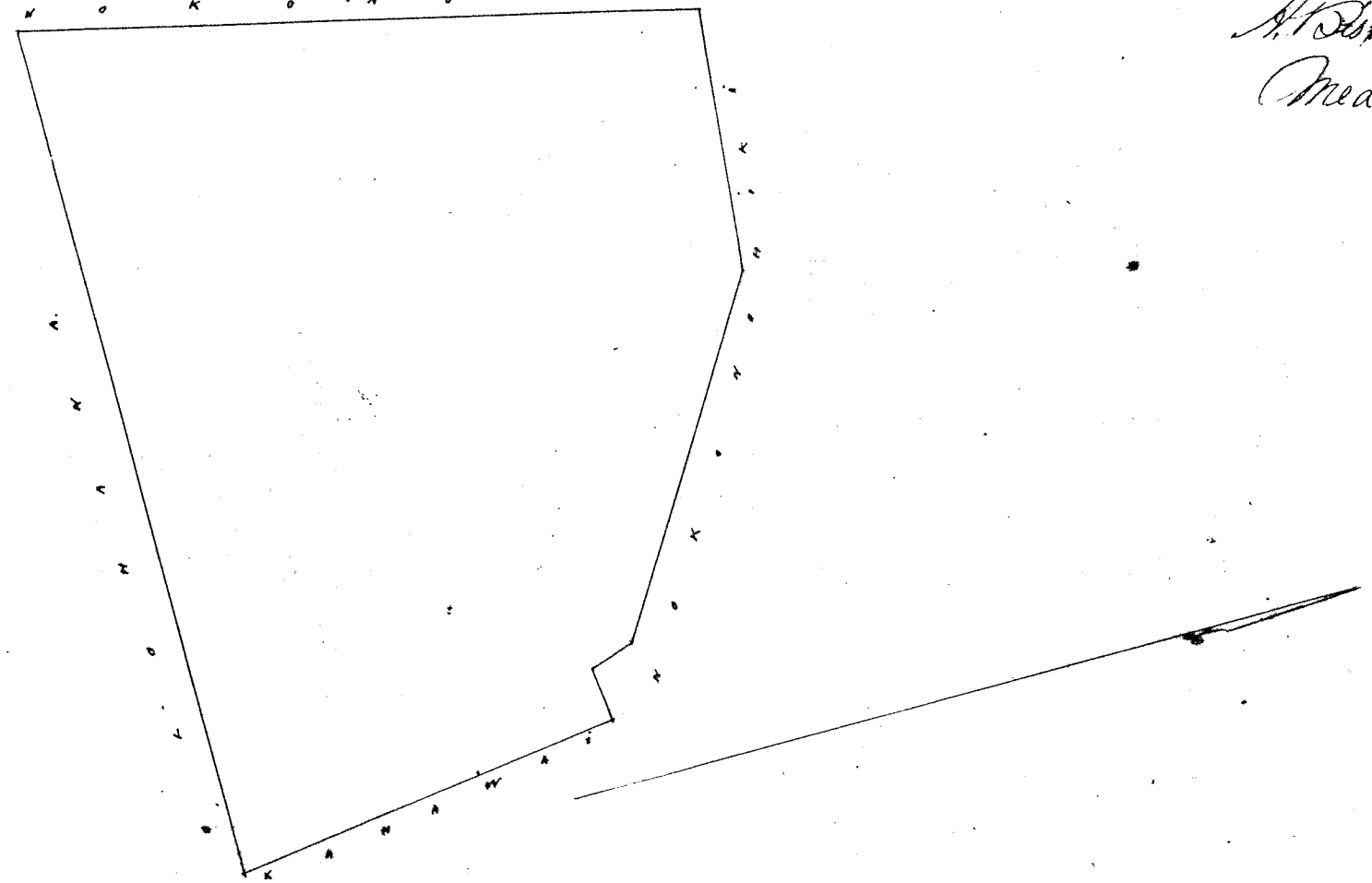

Uku Pau Lea #6-

W. H. Bee
J. H. Smith
G. M. Robertson
Loane
J. Hekaulaha

Honolulu. Januari 28. 1852.

Heleu 4896. Kōwhākele. (Part 1. 1852) Ma Palawai Nāilua, Kōlau-poko. Oahu.

Apana 1. Nookalo Nāulahiki ili o Palawai Nāilua, Kōlau-poko. Oahu. Choornaka ma ke kīhi Nāilua, e hēle ana. Ak. 8² Sīk. i 6.40 kh. ma ka palena o Kalaau, Nāilua aku, kem. 17² kem. i 1.00 kh. ma ka palena o Nāihioi, Nāilua aku. kem. 7² Sīk. i 6.40 kh. ma ko Nāihioi, Nāilua aku. Ak. 11² Sīk. i 1.00 kh. ma ko Kaunehameha, Ak. 6⁴⁰/100 kh. huinaha.

Apana 2. Oka Nōo Nāulahiki. Choornaka ma ke kīhi Kōwhāna, e hēle ana. Ak. 12² Sīk. i 2.20 kh. ma ka palena o Kaunehameha, Nāilua aku. Ak. 8³ Sīk. i 4.70 kh. ma ka palena Nōo o Kōhi, Nāilua aku. kem. 16² kem. i 1.70 kh. ma Nāhawai, Nāilua aku. Ak. 7³ kem. i 2.34 kh. ma ke hōle, Nāilua aku. kem. 15² kem. i 1.25 kh. Nāilua aku. Ak. 8⁵ kem. i 2.00 kh. ma ko Kāekihioi, Ak. 8³⁵/100 kh. huinaha.

Apana 3. Nookalo iloko o Nāilua, Nāilua, Choornaka ma ke kīhi Kōwhāna, e hēle ana. Ak. 6¹ Sīk. i 5.50 kh. ma ka palena o Nāmau, Nāilua aku. Ak. 3⁵ kem. i 1.00 kh. ma ko Kōwhāki, Nāilua aku. kem. 6¹ kem. ma ko Kōwhāki, Nāilua aku. kem. 3⁵ Sīk. i 1.00 kh. a hiki i ka hoornaka ana. Ak. 5⁵⁰/100 kh. huinaha. Pau loa. 2 Oka. 0²⁵/100 kh. huinaha.

A. Bishop.
Ma ana.

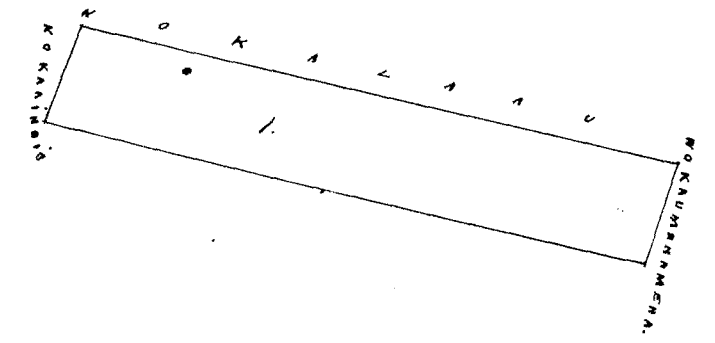

See Page 682. E 0.25
8.24
2.369

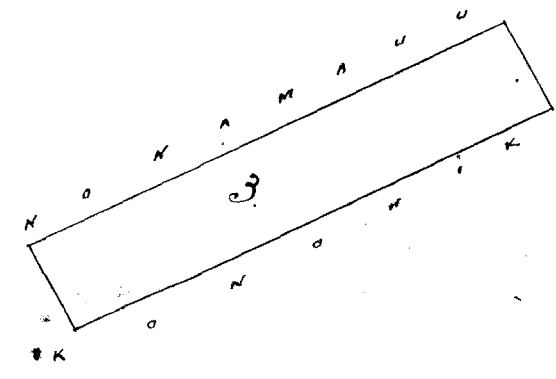
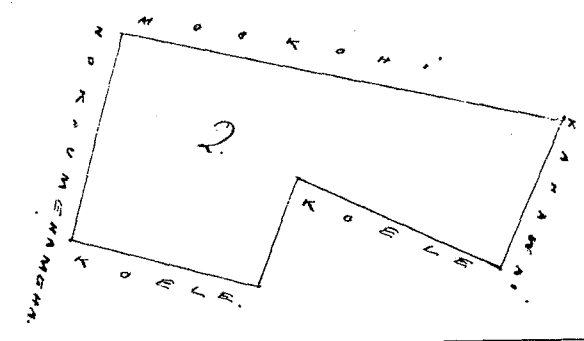

Wm. Pu Lu
W. Lee

G. M. Robertson
J. H. Smith

Honolulu. Januari 28. 1852

Loanele J. Kōkōhānao

Heleu 5550. Nākoī Ma Nālamalama Nāilua, Oahu.

Apana 1. Nōwaina iloko o Nālamalama, Nāilua, Kōlau-poko. Oahu. Choornaka ma ke kīhi Nāilua, e hēle ana. Ak. 5⁴ kem. i 5.70 kh. ma ka palena o Nōluki, Nāilua aku. kem. 38² kem. i 1.60 kh. ma kula o Kōwhāki, Nāilua aku. kem. 5² Sīk. i 6.20 kh. ma ko Kōwhāki, Nāilua aku. Ak. 2¹ Sīk. i 1.90 kh. ma kula o Kōwhāki. 1 Oka. 0²⁴/100 kh. huinaha.

Apana 2. Ak. Nāwahale, ma kula o Nālamalama, Nāilua, Choornaka ma ke kīhi Kōwhāna, e hēle ana. kem. 5⁵ Sīk. i 1.60 kh. ma kula o Kōwhāki, Nāilua aku. Ak. 4⁵ Sīk. i 1.60 kh. Nāilua aku. Ak. 5⁵ kem. i 1.60 kh. ma kula o Kōwhāki, Nāilua aku. kem. 4⁵ kem. i 1.60 kh. a hiki i ka hoornaka ana. Ak. 2⁵/100 kh. huinaha. Pau loa. 1 Oka. 2⁸/100 kh. huinaha.

A. Bishop.
Ma ana.

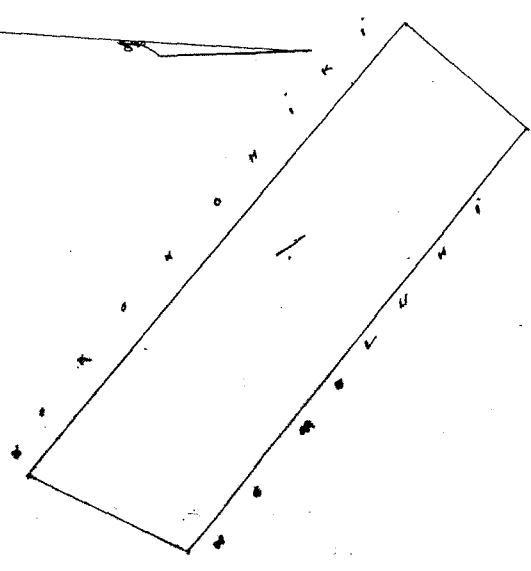
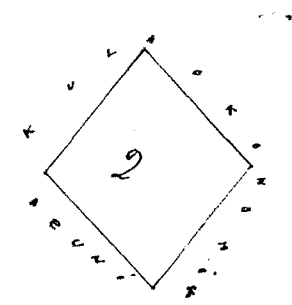

Uku Pau Loa
W. Bee
J. H. Smith
G. M. Robertson
J. Kakaubaho

Honolulu. Januari 28. 1852.

Kele 9539. Kaulahiki ma Palawai. Kaulua. Koolau-poko. Oahu

Apana 1. Moovaina. Kaulahiki. ili o Palawai. Kaulua. Koolau-poko. Oahu.
Chromaka ma ke kiki Koolahana: e hele ana. Ak. 44 stik. i 3.20 kh. ma ka palua kula o Koolahiki. Kaulua
aku. Ak. 58 stik. i 1.10 kh. ma kula o Koolahiki. Kaulua aku. Ak. 17 stik. i 1.00 kh. Kaulua aku. Ak. 77 stik.
i 6.40 kh. ma ka palua no Koolahana. Kaulua aku. Ak. 13 stik. i 0.50 kh. Kaulua aku. Ak. 80 stik.
i 3.80 kh. ma ka palua no Koolahana. Kaulua aku. Ak. 14 stik. i 1.00 kh. ma ka palua kula. Kaulua
aku. Ak. 80 stik. i 1.72 kh. Kaulua aku. Ak. 12 stik. i 1.80 kh. ma ko Kapuawa. Kaulua aku. Ak. 66 stik.
i 7.30 kh. ma ko Kapuawa. a hiki i ka hoomaka ana. 3 Eka. 6 ⁵⁴/₁₀₀ kh. huinaha.

Apana 2. Koolahana, i Palawai. Chromaka ma ke kiki Kaulua. e hele ana. Ak. 15 stik.
i 2.00 kh. ma Koolahana. Kaulua aku. Ak. 88 stik. i 4.00 kh. ma ka palua no Koolahana. Kaulua aku. Ak. 5
stik. i 1.50 kh. ma ko Koolahana. Kaulua aku. Ak. 88 stik. i 4.60 kh. a hiki i ka hoomaka ana. 7 ⁴/₁₀₀ kh.
huinaha. Pau loa. 3 Eka. 7 ⁶⁴/₁₀₀ kh. huinaha.

A. Bishop.
Mea ana.

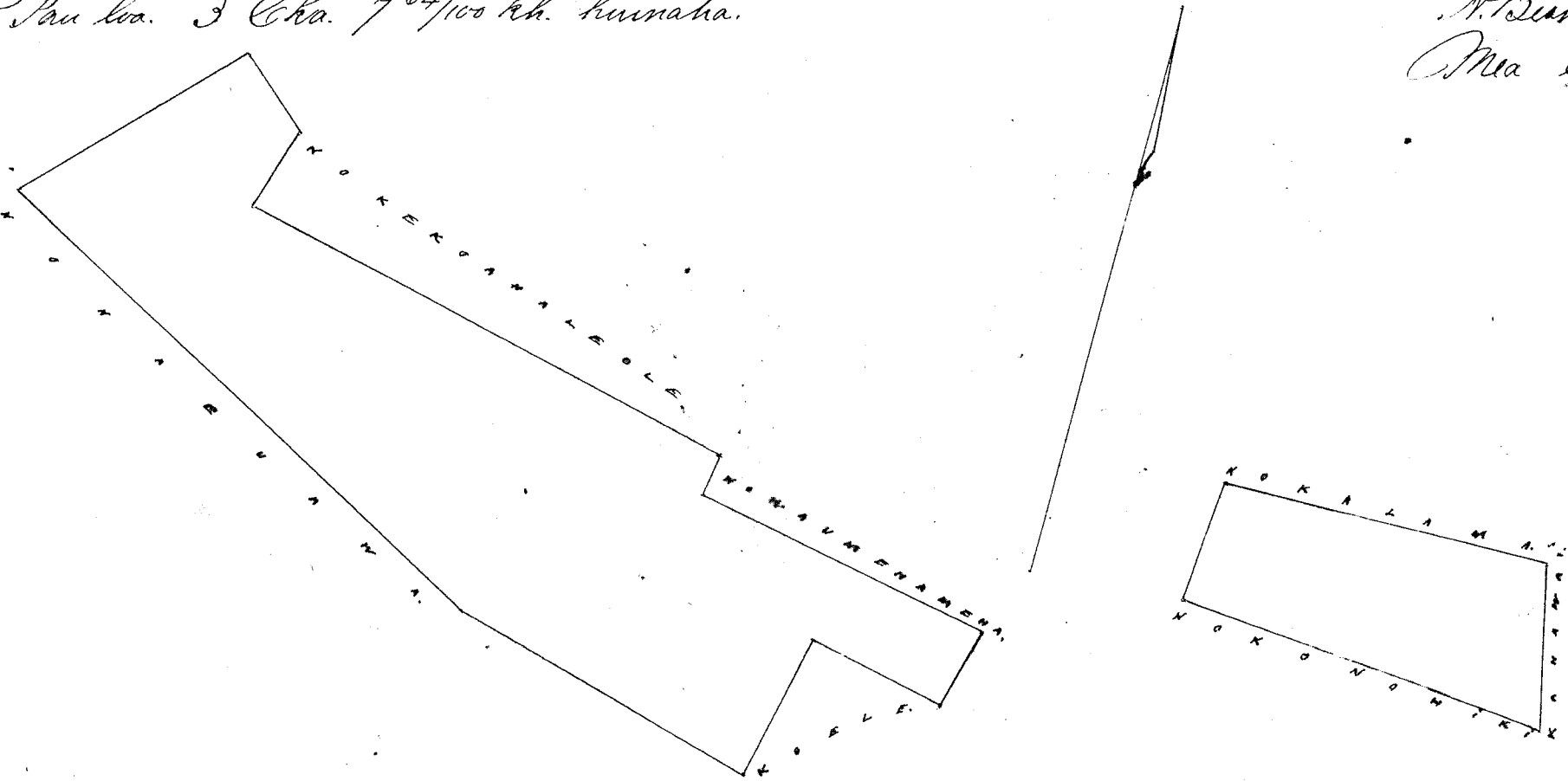

Uku Pau Loa #6
W. Bee
J. H. Smith
G. M. Robertson
J. Kakaubaho
Loane Li

Honolulu. Januari 28. 1852.

Kele 6036. Kaulua. Koolau-poko. Oahu

Ke Koolahana ma ke kula o Kaulua. Kaulua. Koolau-poko. Oahu.
Chromaka ma ke kiki Kaulua. e hele ana. Ak. 30 stik. i 2.50 kh. ma kula o Koolahana. Kaulua aku. Ak. 60
stik. i 3.70 kh. Kaulua aku. Ak. 30 stik. i 2.50 kh. ma kula o Koolahana. Kaulua aku. Ak. 60 stik. i 3.70 kh.
ma Koolahana. a hiki i ka hoomaka ana. Ak. 9 ²⁵/₁₀₀ kh. huinaha.

A. Bishop.
Mea ana.

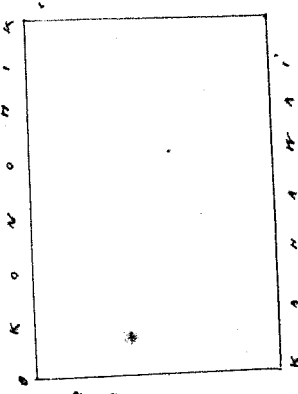

4039 0.25 9.25
50
1.56 = total 2.30

Uku Pau Loa #4
W. Bee
J. H. Smith
G. M. Robertson
Loane Li
J. Kakaubaho

Honolulu. Januari 28. 1852.

Keolu 5752. Kaailoli. Ma. Kaimi. Kailua. Koolau-poko. Oahu.

Ke Moana iloko o Kaimi. Kailua. Koolau-poko. Oahu.
 Chomaka ma ke kahi kama. e hele ana. Ak. 62 Kom. i 4.90 kh. ma Kahawai. Malaila aku. Ak. 22
 Aik. i 3.37 kh. ma Kahawai. Malaila aku. Ak. 66 Aik. i 0.90 kh. Malaila aku. Ak. 31 Kom. i 2.00 kh.
 ma ka palena kool. Malaila aku. Kom. 60 Kom. i 2.40 kh. ma ke kool. Malaila aku. Ak. 20 Kom.
 i 1.60 kh. ma ka palena pa o Waipunalii. Malaila aku. Ak. 54 Aik. i 4.58 kh. ma Waipunalii. Malaila
 aku. Kom. 31 Aik. i 2.34 kh. ma ka palena kula o Kauhiki. Malaila aku. Kom. 50 Aik. i 2.00 kh.
 Malaila aku. Kom. 10 Aik. i 4.00 kh. ma kula o Kauhiki. Malaila aku. Kom. 18 Kom. i 3.70 kh. ma kula
 o Kauhiki. a hiki i ka hoomaka ana. 3 Eka 9¹⁴/₁₀₀ kh. huinaha.

A. Bishop.
 Mea ana.

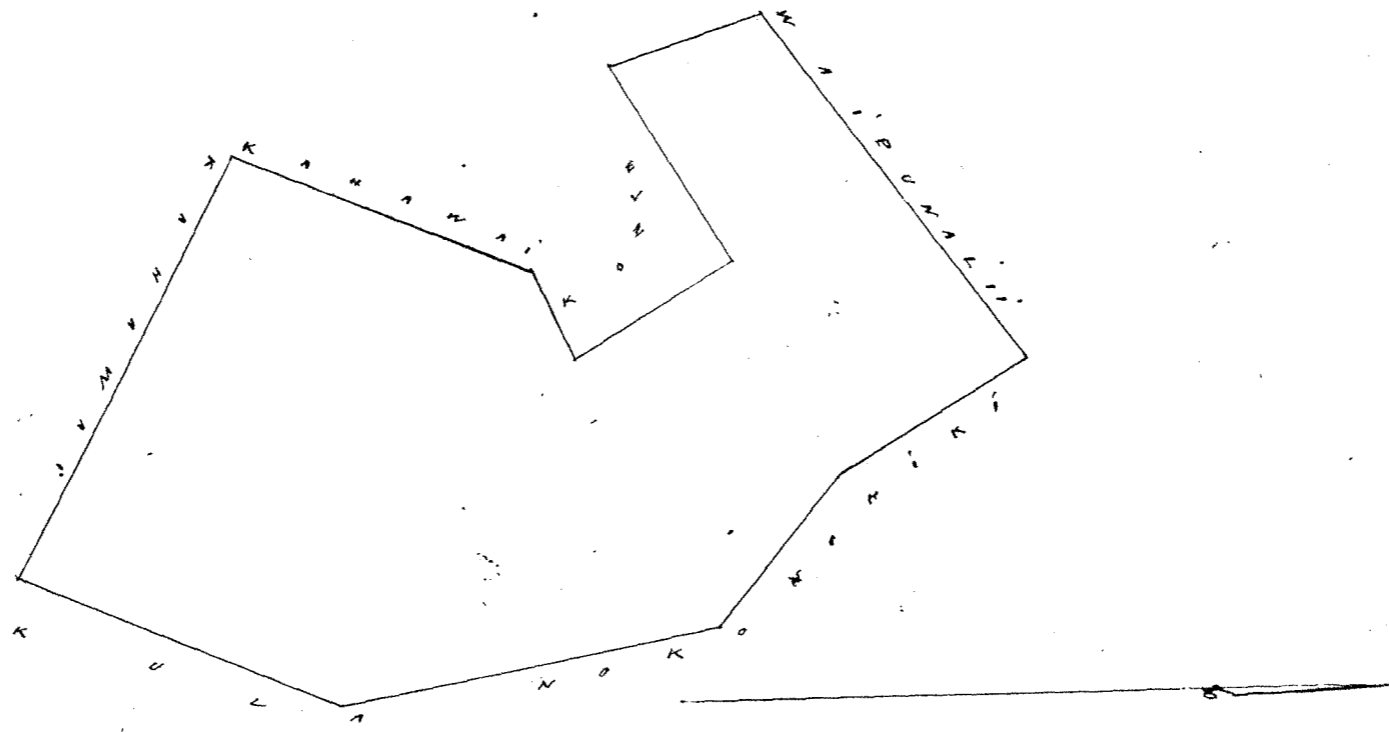

Wm. Pau Loa
 H. H. Lee

G. M. Robertson
 J. H. Smith
 J. Kaulahao

Honolulu. Ianuari 28. 1852.

Keolu 6164. Pihuli. Ma Maunawili. Kailua. Kool. Oahu.

Apana 1. Ke Mahuakale. ma kula o Maunawili. Kailua. Koolau-poko. Oahu.
 Chomaka ma ke kahi Kihina. e hele ana. Ak. 9 Aik. i 3.00 kh. ma ka palena mo Mokulihua. Malaila aku.
 Ak. 8 Kom. i 2.70 kh. ma kula o Wm. Garrett. Malaila aku. Kom. 9 Kom. i 3.00 kh. Malaila aku.
 Kom. 81 Aik. i 2.70 kh. Ke 8¹⁰/₁₀₀ kh. huinaha.

Apana 2. Ke mookalo Kaulalai, ili o Maunawili. Kailua. Chomaka ma ke kahi.
 kama. e hele ana. Ak. 75 Aik. i 5.00 kh. ma Kahawai. Malaila aku. Ak. 19 Kom. i 2.80 kh. ma Kahawai.
 Malaila aku. Ak. 23 Aik. i 1.00 kh. Malaila aku. Ak. 36 Aik. i 3.10 kh. ma Kahawai. Malaila aku.
 Ak. 53 Kom. i 3.00 kh. ma Kahawai. Malaila aku. Ak. 70 Kom. i 5.78 kh. ma Kahawai. Malaila aku.
 Kom. 23 Aik. i 2.20 kh. ma kula o Kaimi. Malaila aku. Kom. 8 Aik. i 6.00 kh. ma Maunawili.
 Malaila aku. Kom. 6 Kom. i 3.30 kh. ma ke kool. a hiki i ka hoomaka ana. 4 Eka. 5⁴³/₁₀₀ kh.
 huinaha. Pau loa 5 Eka. 3⁵⁰/₁₀₀ kh. huinaha.

A. Bishop.
 Mea ana.

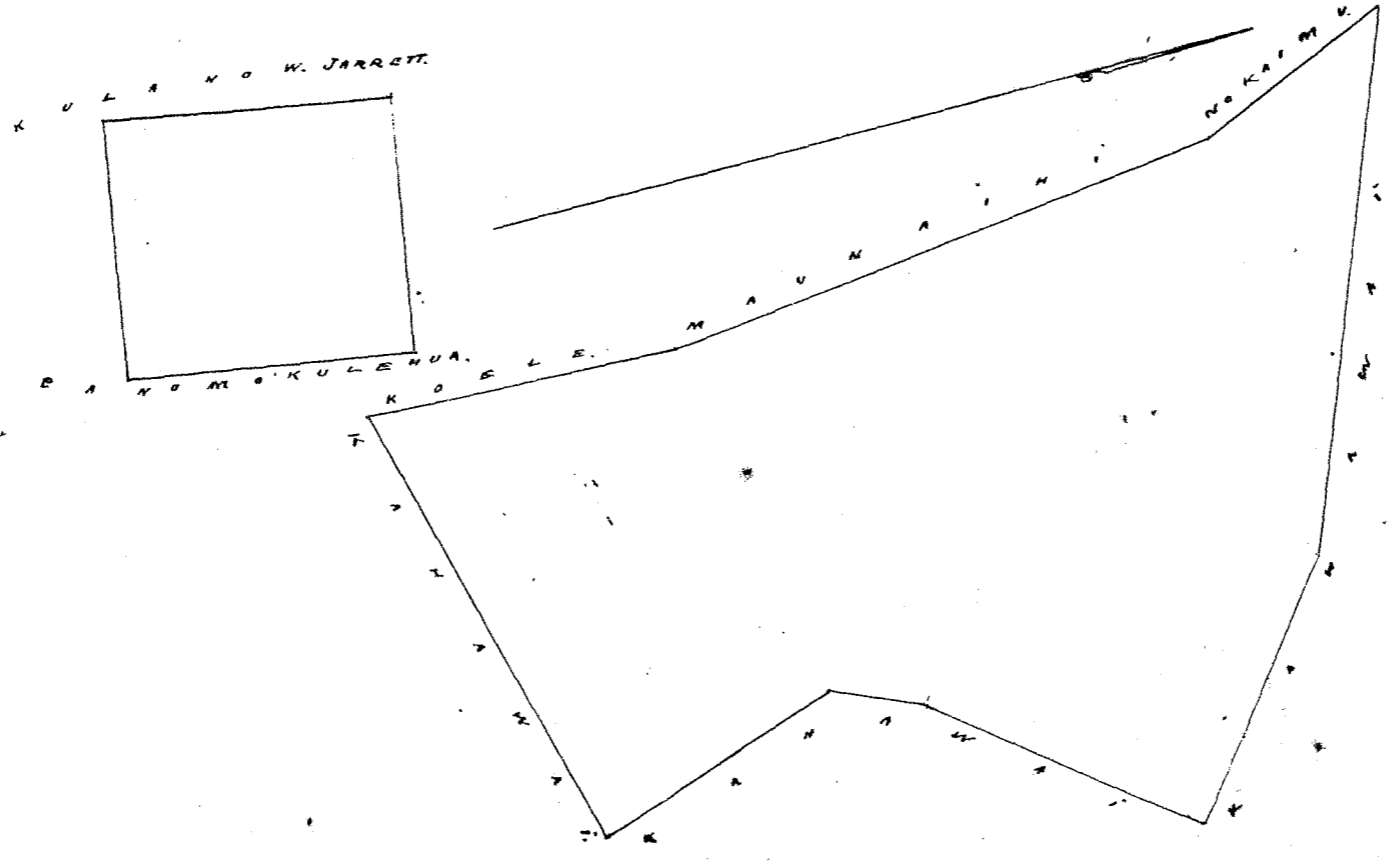

Uku Pau Loa #7

W. L. Lee
G. M. Robertson
J. H. Smith
J. Kapaunahao
Irene Di

Honolulu, Januari 28, 1852.

Hele 6171 Pau Ma Puana, Kailua, Koolaupoko, Oahu

Ma Moouina Ohuaili, il' Puana, Kailua, Koolaupoko, Oahu.
Choomaka ma ke kiki Kema, e hele ana. Ak. 37 Kom. i 1.30 kh. ma ke Mahawai. Malaila aku. Akau. i 3.80 kh. ma Mahawai. Malaila aku. Kom. 60 Siki i 2.40 kh. ma ka palena no Kekuku. Malaila aku. Kom. 17 Kom. i 4.72 kh. ma hula o Konoehiki. a hiki i ka hoomaka ana. Ak. 6 5/100 kh. huinaha. A. Bishop
Mea ana.

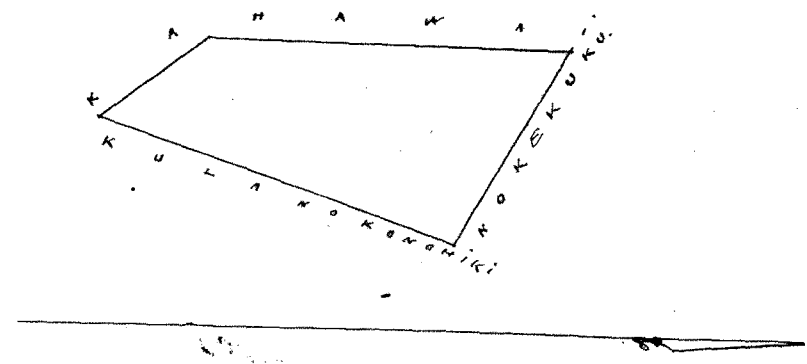

Uku Pau Loa #4

W. L. Lee
J. H. Smith
G. M. Robertson
J. Kapaunahao
Irene Di

Honolulu, Januari 28, 1852.

Hele 6007 Lima Ma Kapalai, Kailua, Koolaupoko, Oahu

Apana 1. I Loi iloko o Kapalai, Kailua, Koolaupoko, Oahu.
Choomaka ma ke kiki Konoehana, Kema, e hele ana Kom. 88 Siki i 1.60 kh. ma ka palena no Konoehiki. Malaila aku. Ak. 18 Kom. i 1.50 kh. ma ke Konoehiki. Malaila aku. Ak. 64 Siki i 1.80 kh. Malaila aku. Ak. 17 Siki i 1.65 kh. ma ka auwai. Malaila aku. Kom. 52 Kom. i 4.60 kh. ma ke Konoehiki. Malaila aku. Kom. 24 Siki i 1.50 kh. a hiki i ka hoomaka ana. Ak. 5 kh. huinaha.

Apana 2. I ke Mahuakale ma Kapalai, Kailua. Choomaka ma ke kiki Konoehana, e hele ana Kom. 20 Siki i 2.00 kh. ma hula o Konoehiki. Malaila aku. Ak. 70 Siki i 2.00 kh. Malaila aku. Ak. 20 Kom. i 2.00 kh. Malaila aku. Kom. 70 Siki i 2.00 kh. Ak. 4 kh. huinaha.

Apana 3. I ke Loi iloko o Kapalai. Choomaka ma ke kiki Kikina e hele ana. Kom. 57 Kom. i 1.50 kh. ma ka palena no Konoehiki. Malaila aku. Ak. 25 Kom. i 1.00 kh. Malaila aku. Ak. 57 Siki i 1.50 kh. Malaila aku. Kom. 25 Siki i 1.00 kh. a hiki i ka hoomaka ana. Ak. 15 1/100 kh. Pau loa
A. Bishop
Mea ana.

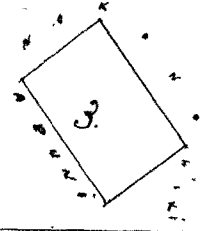
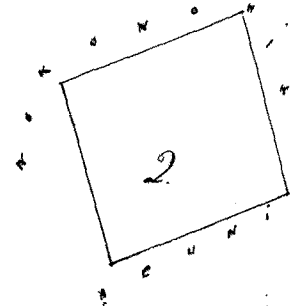
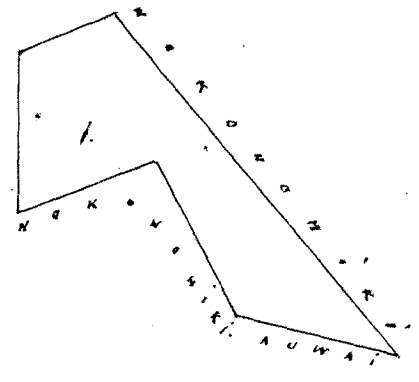

5- 11.0
4- "
1.50
2.40

Uku Pau Loa #6

W. L. Lee
G. M. Robertson
J. H. Smith
J. Kapaunahao

Honolulu, Januari 28, 1852.

Hele 5867 Maluiki Ma Kailua, Koolaupoko, Oahu

Apana 1. Ma Moouina, Mahiapaewa, Malamalama, Kailua, Koolaupoko, Oahu.
Choomaka ma ke kiki Kema, e hele ana. Ak. 55 Kom. i 8.70 kh. ma ka palena no Kaka'i.

12
73

Malaila aku. Ak. 21' dik. i 3.00 kh. ma kula o Konoehiki. Malaila aku. Akem. 50' dik. i 7.90 kh. ma ke Konoehiki. Malaila aku. Akem. 1' Akem. i 2.62 kh. a hiki i ka hoomatka ana. 2 Eka. 0 96/100 kh. huinaha.

Apana 2. Ke Kahuahale. ma kula o Kahuapaua. Malamalama. Choomatka ma ke kiki Konoehana. e hiki ana. Akem. 55' dik. i 1.60 kh. ma kula o Konoehiki. Malaila aku. Ak. 45' dik. i 1.60 kh. Malaila aku. Ak. 55' Akem. i 1.60 kh. Malaila aku. Akem. 45' Akem. i 1.60 kh. a hiki i ka hoomatka ana. Ke 2 56/100 kh. huinaha. Pau loa 2 Eka 3 57/100 kh. huinaha.

A. Bishop.
Mea ana.

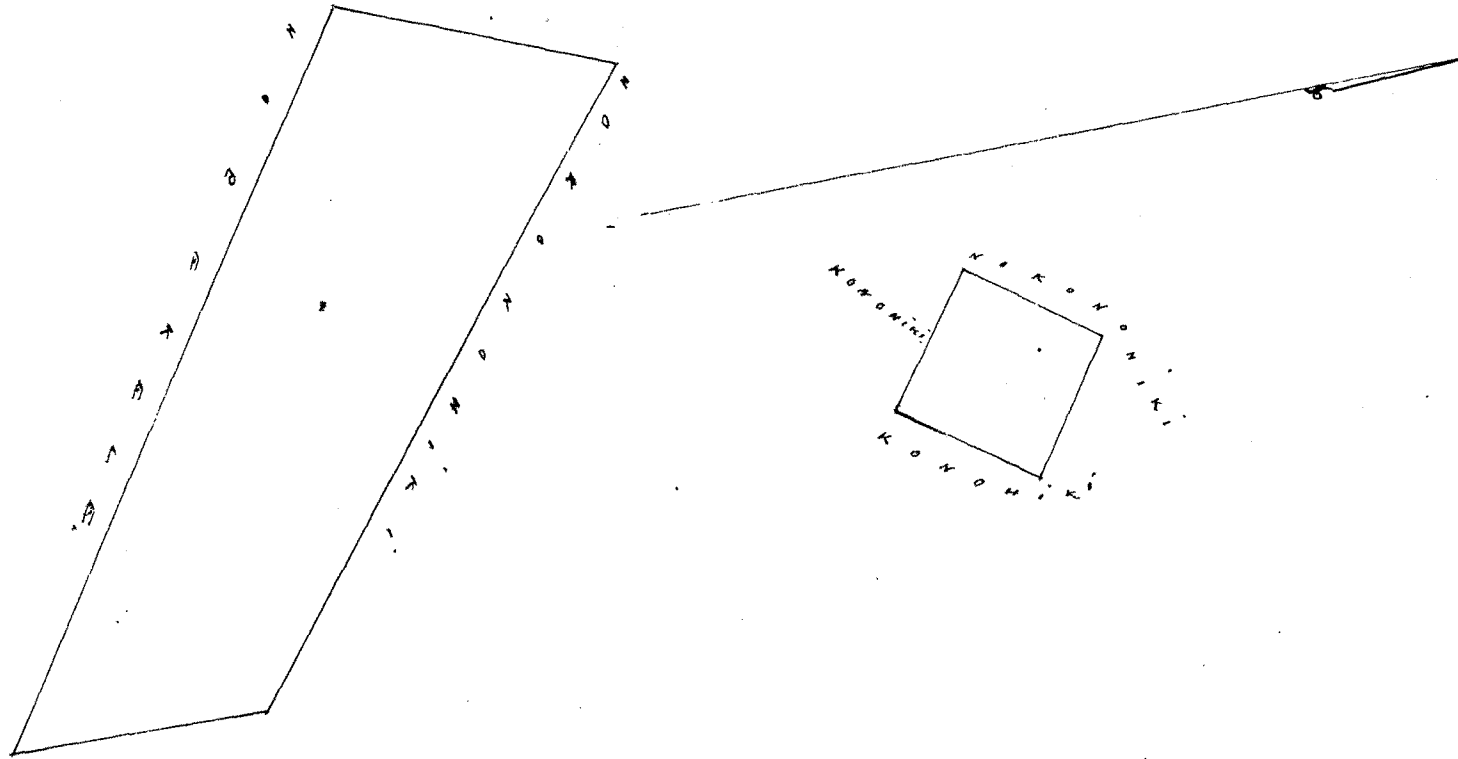

Wm Pau Loa
W. L. Lee
J. H. Smith
G. M. Robertson
J. Kekaulahao

Honolulu Januani 28. 1852.

Kela 3197. Kahuahawanui. ma Kaopa Kailua. Oahu.

Apana 1. Ke Ke'iki'iki o Keolu. Kaopa. Kailua. Koolaupoko. Oahu. Choomatka ma ke kiki Konoehana. e hiki ana. Ak. 62' dik. i 1.17 kh. ma ka palena no Kalatooa. Malaila aku. Akem. 15' dik. i 1.08 kh. Malaila aku. Akem. 64' Akem. i 1.00 kh. ma ka palena no Kaniho. Malaila aku. Ak. 3 1/2 Akem. i 1.00 kh. ma ka palena o Kaniho. Ke. 1 13/100 kh. huinaha.

Apana 2. Moa Kapauniki, ili o Kaniho. Kaopa. Kailua. Choomatka ma ke kiki Konoehana, e hiki ana. Ak. 49' Akem. i 5.26 kh. ma ke ala i kula o Kaniho. Malaila aku. Ak. 52' dik. i 2.86 kh. ma ke Kalaelele. Malaila aku. Akem. 47' dik. i 0.86 kh. Malaila aku. Ak. 55' dik. i 0.87 kh. Malaila aku. Akem. 40' dik. i 1.70 kh. ma ka palena no Kalaelele. Malaila aku. Akem. 11' Akem. i 3.80 kh. ma Kaniho. a hiki i ka hoomatka ana. 1 Eka. 3 34/100 kh. Pau loa 1 Eka. 4 36/100 kh. huinaha.

Apana 3. Ke Moaana i Pahi. Kailua Koolaupoko Oahu. Choomatka ma ke kiki Konoehana. e hiki ana. Akem. 18' dik. i 1.80 kh. ma ke Konoehiki. Malaila aku. Akem. 57' Akem. i 2.50 kh. ma ke kula. Malaila aku. Ak. 61' Akem. i 0.20 kh. Malaila aku. Akem. 48' Akem. i 0.42 kh. Malaila aku. Ak. 40' Akem. i 0.90 kh. ma ke Konoehiki. Malaila aku. Ak. 60' dik. i 3.30 kh. ma kula o Konoehiki. a hiki i ka hoomatka ana. Ke 3 13/100 kh. huinaha. Pau loa 1 Eka 8 09/100 kh. huinaha.

A. Bishop.
Mea ana.

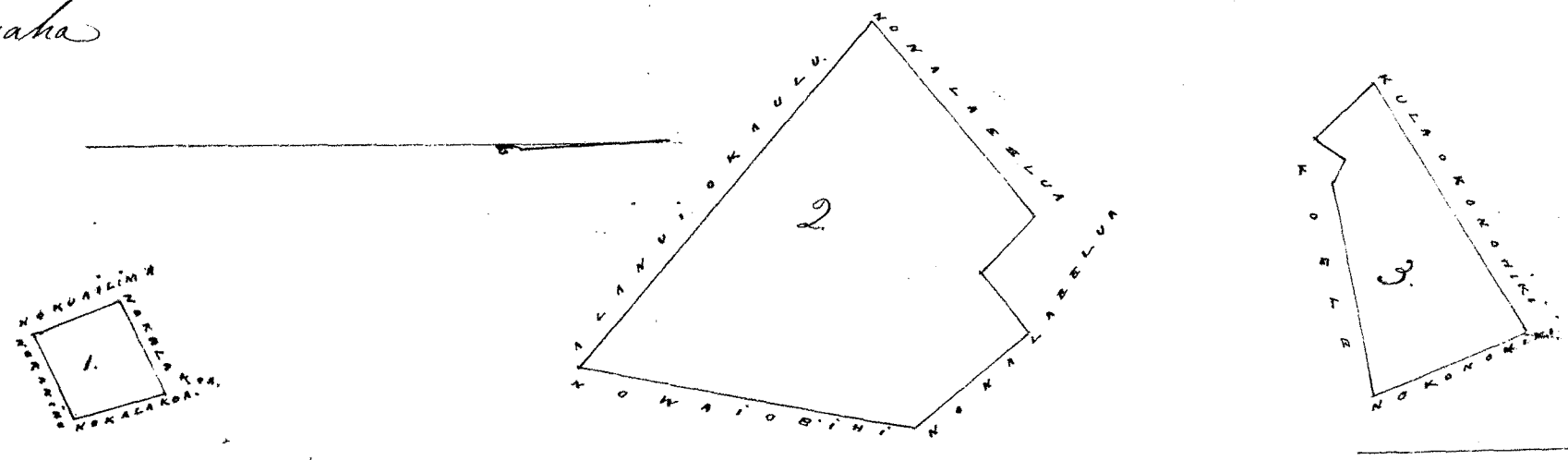

Wm Pau Loa
W. L. Lee
J. H. Smith
G. M. Robertson
J. Kekaulahao

Honolulu. Januani 28. 1852.

Apana 1. Mo'owaina Kupuoni. Omeawa. Kailua. Koolau-poko Oahu
 Choomaka ma ke kahi Kikina e hele ana. Kem. 6¹/₂ Kom. i 2.85 kh. ma ka palena no Kala'auamani. Malaila
 aku. Ak. 17 Kom. i 1.04 kh. ma ke Kuke. Malaila aku. Ak. 6¹/₂ Siki. i 0.30 kh. Malaila aku. Ak. 14 Kom. i
 2.10 kh. ma ka palena no Kuke. Malaila aku. Ak. 6¹/₂ Siki. i 0.80 kh. ma ke Konehiki. Malaila aku. Ak. 30
 Kom. i 0.80 kh. Malaila aku. Ak. 5¹/₂ Siki. i 1.00 kh. ma ke Konehiki. Malaila aku. Kem. 28¹/₂ Siki. i 4.00
 kh. ma ke Kahuina. a ka hoomaka ana. Ite 9 kh. ma ia aina.

Apana 2. Ke Kahuahale. ma kula o Omeawa. Kailua. Choomaka ma ke kahi Kikina, e hele ana.
 Ak. 20 Kom. i 1.60 kh. ma ka pa o Kahuahale. Malaila aku. Kem. 6¹/₂ Kom. i 1.60 kh. ma kula o Konehiki. Malaila
 aku. Kem. 20 Siki. i 1.60 kh. Malaila aku. Ak. 6¹/₂ Siki. i 1.60 kh. Ite 156 kh. huinaha. Pau loa 1 Eka. 0⁵⁹/₁₀₀ kh.
 huinaha.

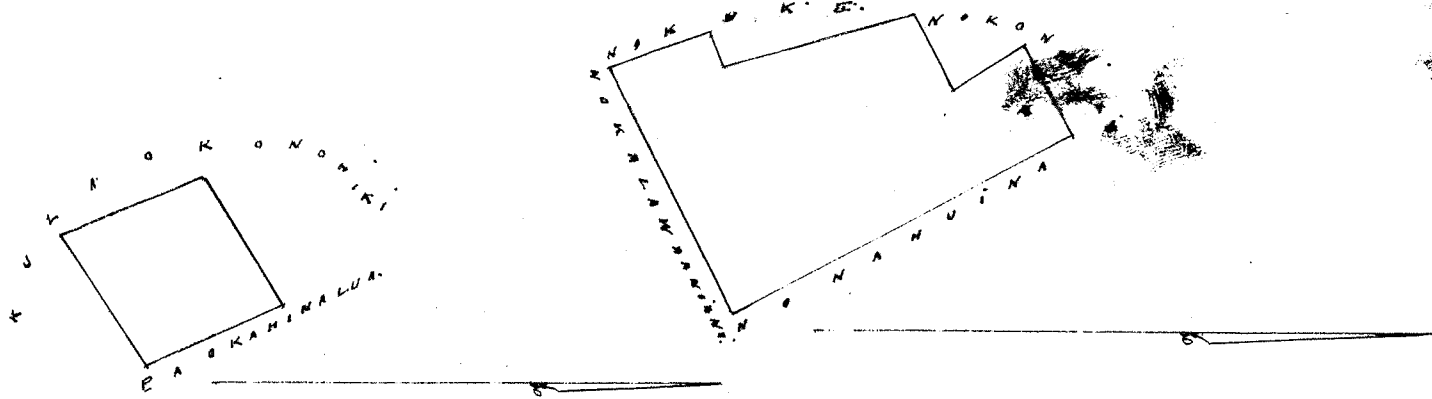

Uku Pau Loa \$5
 W. Lee

G. M. Robertson
 J. H. Smith

Honolulu. Ianuari 28. 1852. I. Kekuauiaha

Apana 1. Mo'owaina ilio o Omeawa. 6 loi. Kailua. Koolau-poko Oahu.
 Choomaka ma ke kahi Kema. e hele ana. Ak. 20 Kom. i 5.50 kh. ma ka palena Mo'owaina. Malaila aku. Ak. 7¹/₂
 Siki. i 0.87 kh. ma ka palena Kiele. Malaila aku. Kem. 25 Siki. i 4.40 kh. ma ka palena no Kumu'amaui.
 Malaila aku. Kem. 57 Kom. i 0.30 kh. ma Kalaheo. Malaila aku. Kem. 25 Siki. i 1.00 kh. Malaila aku.
 Kem. 67 Kom. i 0.74 kh. ma Kalaheo. Ite 5⁰⁶/₁₀₀ kh. huinaha.

Apana 2. Ke Kahuahale. ma kula o Omeawa. Kailua. Choomaka ma ke kahi Kema
 e hele ana. Ak. 28 Kom. i 1.60 kh. ma ka palena no Konehiki. Malaila aku. Ak. 7¹/₂ Siki. i 1.60 kh. ma Kahuahale.
 Malaila aku. Kem. 28 Siki. i 1.60 kh. Malaila aku. Kem. 7¹/₂ Kom. i 1.60 kh. ma kula o Konehiki. a hiki i ka
 hoomaka ana. Ite 25⁶/₁₀₀ kh. Pau loa 7⁶²/₁₀₀ kh. huinaha.

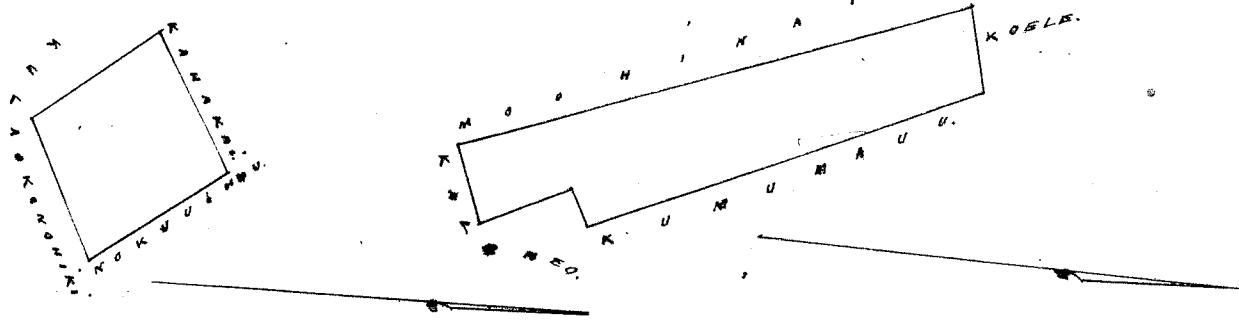

Uku Pau Loa \$4
 W. Lee

J. H. Smith
 G. M. Robertson
 I. Kekuauiaha
 Lo'areti

Honolulu. Ianuari 28. 1852.

Apana 1. Ke Mo'owaina ilio o Maiva. Kailua. Koolau-poko Oahu.
 Choomaka ma ke kahi Konehiki. e hele ana. Kem. 28 Siki. i 1.50 kh. ma ka palena kula no Konehiki. Malaila
 aku. Kem. 53 Siki. i 1.60 kh. Malaila aku. Ak. 6¹/₂ Siki. i 1.20 kh. ma ke Konehiki. Malaila aku. Ak. 33 Kom.
 i 1.50 kh. ma ke Konehiki. Malaila aku. Ak. 6¹/₂ Siki. i 1.80 kh. Malaila aku. Ak. 29 Kom. i 1.40 kh. ma ke
 Konehiki. Malaila aku. Kem. 63 Kom. i 3.70 kh. ma ke Konehiki. a hiki i ka hoomaka ana. Ite 7⁶⁸/₁₀₀
 kh. huinaha.

Apana 2. Ke Kahuahale. ma kula o Maiva. Kailua. Choomaka ma ke kahi Konehiki.
 e hele ana. Kem. 60 Kom. i 3.00 kh. ma kula o Konehiki. Malaila aku. Kem. 30 Siki. i 3.00 kh. Malaila

aku. Ak. 60 Aik. i 3.00 kh. Malaila aku. Ak. 30 Nom. i 3.00 kh. Ake 9 kh. huinaha.
 Apana 3. Mowaina iloko o Nairo. Kailua. Chromaka ma ke kiki Akua. e helle ana.
 Ak. 66 Aik. i 2.20 kh. ma kula o Kowhiki. Malaila aku. Ak. 15 Nom. i 8.10 kh. ma ka palena no Naimu.
 Malaila aku. Ak. 63 Nom. i 3.20 kh. Malaila aku. Ak. 23 Aik. i 8.10 kh. ma kula o Kowhiki.
 a hiki i ka hoomaka ana. 2 Eka. 2 ²⁴/₁₀₀ kh. huinaha. Pau loa 3. Eka. 8 ⁹⁴/₁₀₀ kh. huinaha.

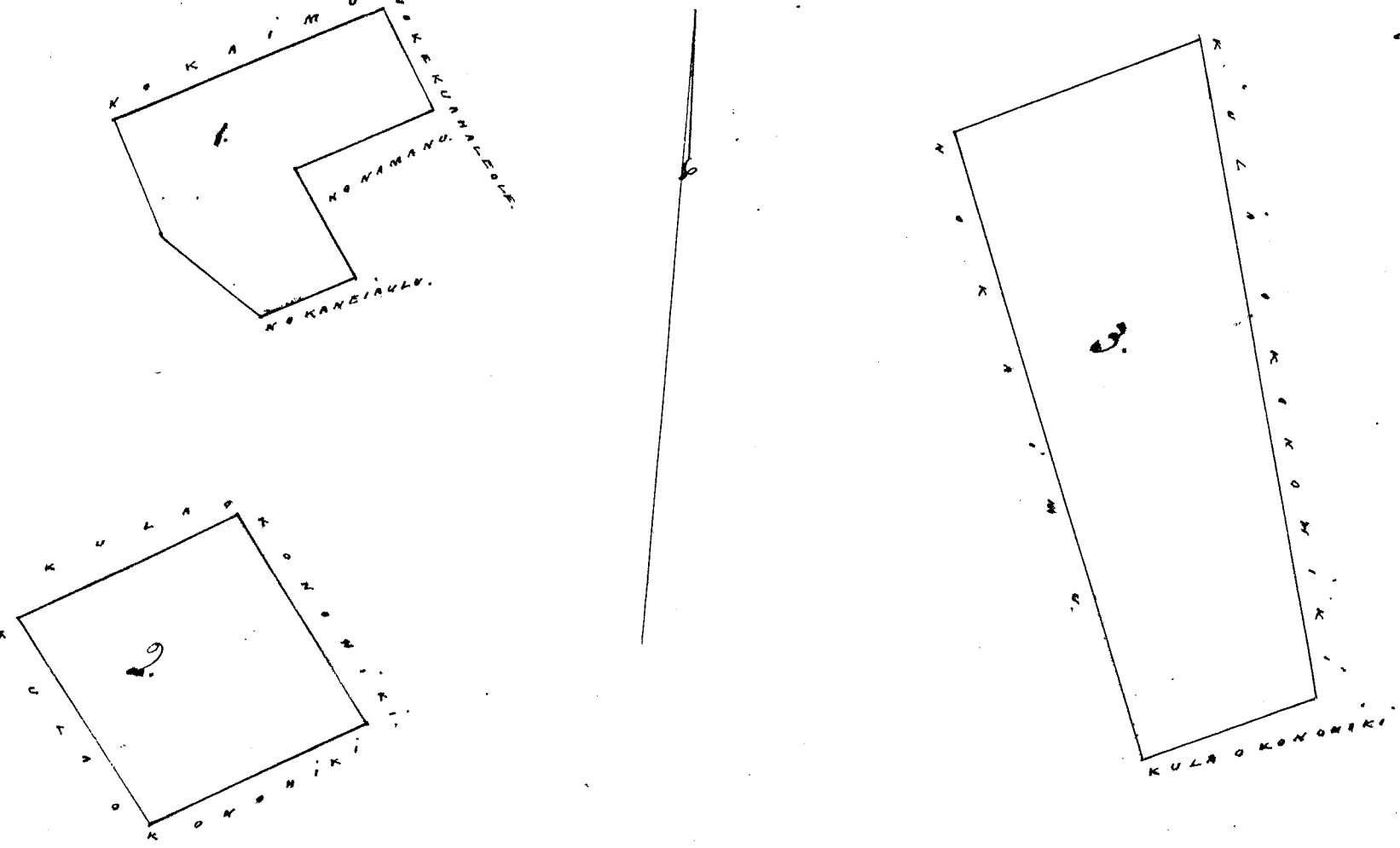

A. Bishop.
 Mea ana

Ulu Pau Loa #7.
 W. H. Lee
 J. H. Smith
 G. M. Robertson
 J. Kekaulahao
 Ioane Li

Honolulu. Januari 28. 1852.

Kulu 495. Naimanu. ma Nairo. Kailua. Kaulapoko Oahu.

Apana 1. Ake lo'i iloko o Nairo. Kailua. Kaulapoko Oahu.
 Chromaka ma ke kiki Aikina i helle ana Ak. 62 Nom. i 1.20 kh. ma ka palena no Kaulapoko. Malaila
 aku. Ak. 33 Nom. i 1.50 kh. ma ka kiki. Malaila aku. Ak. 63 Aik. i 1.20 kh. ma ka kiki. Malaila aku.
 Ak. 33 Aik. i 1.50 kh. ma ka palena Koolo. 1 ⁸⁹/₁₀₀ kh. huinaha.

Apana 2. 3 Lo'i iloko o Nairo. Chromaka ma ke kiki Akua. e helle ana. Ak. 30 Nom.
 i 1.20 kh. ma ka palena Koolo. Malaila aku. Ak. 61 Aik. i 4.70 kh. ma ka kiki. Malaila
 aku. Ak. 30 Aik. i 1.20 kh. ma ka Kowhiki. Malaila aku. Ak. 61 Nom. i 4.70 kh. ma ka Naimu.
 a hiki i ka hoomaka ana. Ake 5 ⁶⁴/₁₀₀ kh. huinaha.

Apana 3. Ake Mowaina iloko o Nairo. Kailua. Chromaka ma ke kiki Akua. e helle ana.
 Ak. 67 Nom. i 2.30 kh. ma ka palena no Naimu. Malaila aku. Ak. 20 Aik. i 4.00 kh. ma kula o Kowhiki.
 Malaila aku. Ak. 60 Aik. i 2.30 kh. Malaila aku. Ak. 20 Nom. i 4.00 kh. ma ka palena no Kekuahalo.
 Ake 9 ²⁴/₁₀₀ kh. huinaha. Pau loa 1 Eka 6 ⁶⁴/₁₀₀ kh. huinaha.

A. Bishop.
 Mea ana.

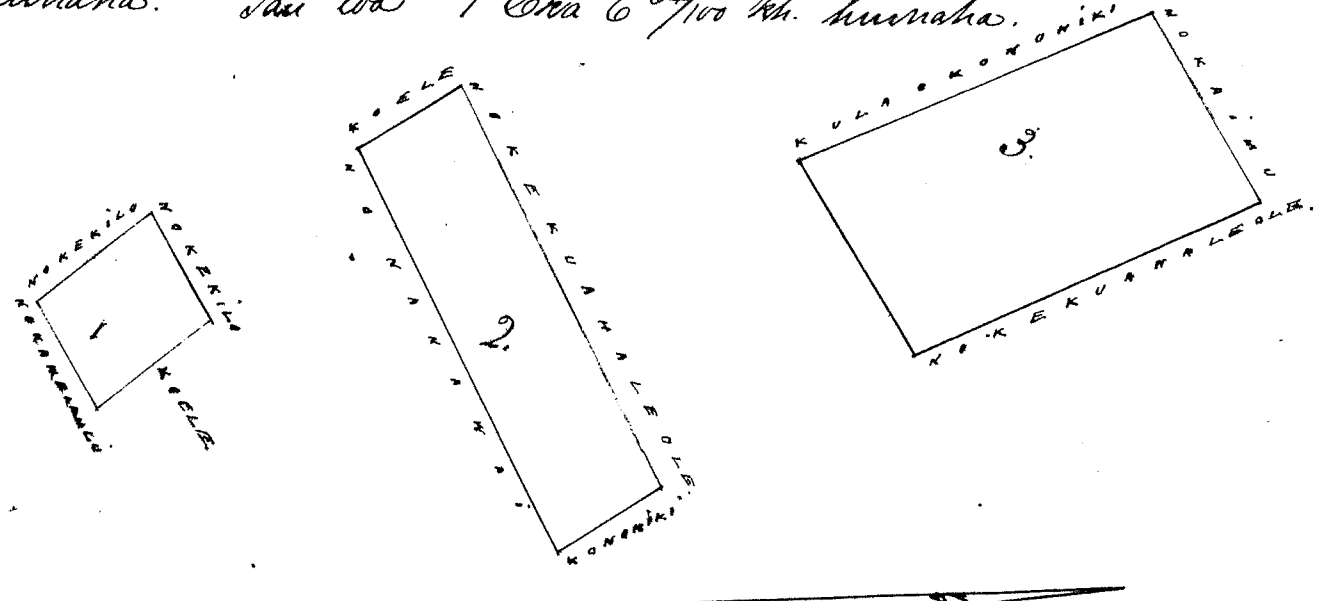

Ulu Pau Loa #5.
 W. H. Lee
 J. H. Smith
 G. M. Robertson
 J. Kekaulahao
 Ioane Li

Honolulu. Januari 28. 1852.

Apana 1. Ie loi iloko o Kairo. Kailua. Koolaupoko. Oahu. Choomaka ma kekahi Akau. e hele ana. Kem. 25 Stk. i 1.20 kh. ma ke Konoehiki. Malaila aku. Kem. 60 Stm. i 2.00 kh. Malaila aku. Akau. 25 Stm. i 1.20 kh. ma ke Kamanu. aia. Malaila aku. Ak. 60 Stk. i 2.00 kh. ma ke Kekilo. a hiki i ka hoomaka ana. Ie $2\frac{40}{100}$ kh. huinaha.

Apana 2. Ie Kula Kahuahale. ma Kula o Kairo. Choomaka ma kekahi Akau. e hele ana. Kem. 30 Stk. i 3.00 kh. ma Kula o Konoehiki. Malaila aku. Kem. 60 Stm. i 3.00 kh. Malaila aku. Ak. 30 Stm. i 3.00 kh. ma Kula o Konoehiki. Malaila aku. Ak. 60 Stk. i 3.00 kh. a hiki i ka hoomaka ana. Ie 9 kh. huinaha. Pau loa. 1 Cha. $1\frac{40}{100}$ kh. huinaha.

A. Bishop.
Mea ana.

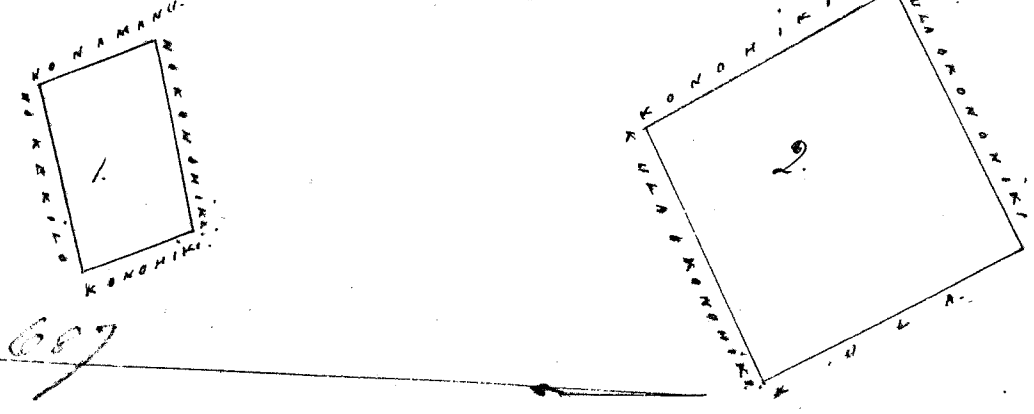

Apana 3 Page 667

When Pau Loa \$5-
W. Lee
J. H. Smith
G. M. Robertson

Honolulu. Januari 28. 1852. J. Kapaunahao

Helu. 9548. Kaimu. Ma Kailua. Koolaupoko. Oahu.

Apana 1. Ie Kahuahale ma Kahuahale. Kailua. Koolaupoko. Oahu. Choomaka ma kekahi Kikina. e hele ana. Kem. 78 Stm. i 2.00 kh. ma Kula o Konoehiki. Malaila aku. Ak. 8 Stm. i 1.00 kh. Malaila aku. Ak. 78 Stk. i 2.00 kh. ma ka pa Kulepule. Malaila aku. Kem. 8 Stk. i 1.00 kh. ma ka Kahu. Ie $2\frac{29}{100}$ kh. huinaha.

Apana 2. Ie loi iloko o Pahoa. Kailua. Choomaka ma kekahi Kauhaha. e hele ana. Ak. 48 Stk. i 1.80 kh. ma ka palena no Konoehiki. Malaila aku. Kem. 29 Stk. i 3.67 kh. ma ke Konoehiki. Malaila aku. Kem. 51 Stm. i 1.00 kh. Malaila aku. Ak. 20 Stm. i 1.10 kh. Malaila aku. Kem. 68 Stm. i 0.60 kh. Malaila aku. Ak. 32 Stm. i 2.30 kh. ma ka palena no Konoehiki. Ie $3\frac{92}{100}$ kh. huinaha. Pau loa 6 $\frac{12}{100}$ kh. huinaha.

A. Bishop.
Mea ana.

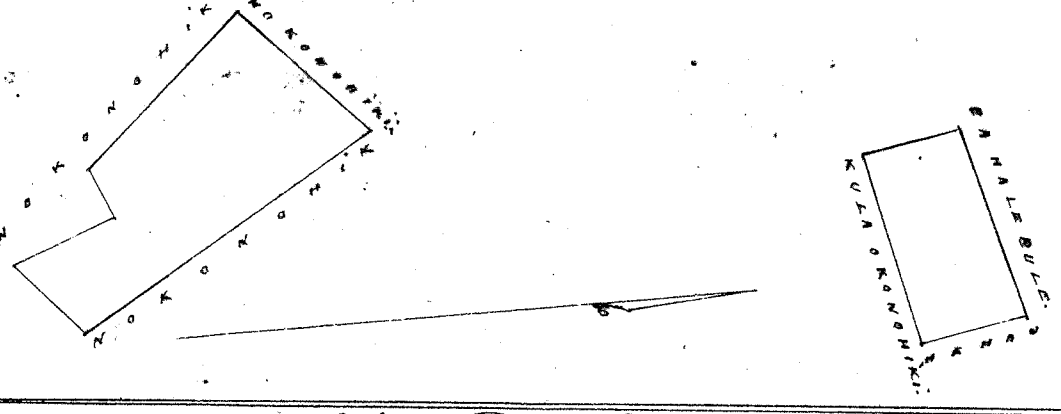

When Pau Loa \$4-
W. Lee
J. H. Smith
G. M. Robertson

Honolulu. Januari 28. 1852. J. Kapaunahao

Helu. 6488. Kailua. Ma Kalaupulu. Kailua. Oahu.

Apana 1. Ie Pahale ma Kekiapilo, ili o Kalaupulu. Kailua. Koolaupoko. Oahu. Choomaka ma kekahi Akau. e hele ana. Kem. 72 Stm. i 2.17 kh. ma ka palena Kula o Konoehiki. Malaila aku. Kem. 18 Stm. i 2.00 kh. Malaila aku. Ak. 72 Stk. i 2.17 kh. ma ka pahale no Kookano. Malaila aku. Ak. 18 Stm. i 2.00 kh. ma ka pa Muliwai. Ie $3\frac{79}{100}$ kh. huinaha.

Apana 2. Ie loi iloko o Kalaupulu. Kailua. Choomaka ma kekahi Kikina. e hele ana. Ak. 39 Stm. i 2.65 kh. ma ka palena no Konoehiki. Malaila aku. Kem. 44 Stm. i 3.24 kh. ma ka palena no Konoehiki. Malaila aku. Kem. 65 Stk. i 1.86 kh. Malaila aku. Ak. 50 Stk. i 2.40 kh. a hiki i ka hoomaka ana. Ie $6\frac{49}{100}$ kh. huinaha. Pau loa 9 $\frac{74}{100}$ kh. huinaha.

A. Bishop.
Mea ana.

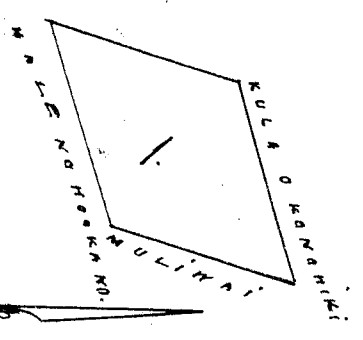
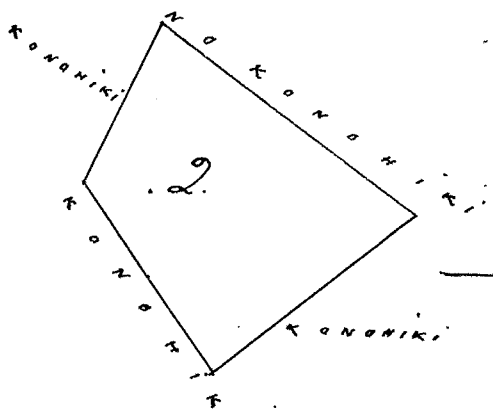

Uku Pau Loa 4.
W. Lee
J. H. Smith
G. M. Robertson

Honolulu Januari 28. 1852. J. Kekaulaheo

Kolu 6967 Malaka. Ma Kaopa Kailua, Ke Oahu.

Apa. Ike mau Pooana iloko o Keolu ili o Kaopa, Kailua, Koolaupoko, Oahu.
Ehoomaka ma ke kahi Kona. e hele ana. Ak. 4^o Kom. i 0.87 kh. ma ka palena no Konoheki.
Malaila aku. Ak. 8^o Stik. i 2.30 kh. ma ka palena koele. Malaila aku. Kom. 7^o Stik. i 0.60 kh.
Malaila aku. Kom. 15^{1/2} Kom. i 0.65 kh. ma ka palena no Konoheki. Malaila aku. Kom. 8^o Kom.
i 2.60 kh. ma ka palena no Oa. a hiki i ka hoomaka ana. Ike 2. 34/100 kh. huinaha.

Apa 2. Ike Pooana me kula ma Keolu, Kaopa.
Ehoomaka ma ke kahi Kona. e hele ana. Ak. 7^o Stik. i 1.60 kh. ma ka palena koele. Malaila aku.
Ak. 19 Kom. i 1.00 kh. Malaila aku. Ak. 7^o Stik. i 1.10 kh. ma ke koele. Malaila aku. Kom. 14 Stik. i 1.14
kh. ma ke koele. Malaila aku. Ak. 7^o Stik. i 2.37 kh. Malaila aku. Ak. 22 Kom. i 2.74 kh. ma ka palena
kula o Konoheki. Malaila aku. Kom. 7^o Kom. i 2.70 kh. ma ka palena no Kaniho. Malaila aku. Ak. 22 Kom.
i 1.00 kh. Malaila aku. Kom. 7^o Kom. i 1.75 kh. ma ka Kaniho. Malaila aku. Kom. 12 Stik. i 3.10 kh. ma
ma ka palena o Kuailima. Ike Eka. 1. me 2 35/100 kh. huinaha.

Apa 3. Ike Moo iloko o Keolu, Kaopa. Ehoomaka ma ke kahi Kona. e hele ana.
Ak. 7^o Stik. i 5.55 kh. ma ka palena no Kaniho. Malaila aku. Ak. 2^o Kom. i 2.80 kh. ma ka palena kula
o Konoheki. Malaila aku. Kom. 6^o Kom. i 4.28 kh. ma ka palena no Kapaheki. Malaila aku.
Kom. 25^{1/2} Stik. i 1.00 kh. ma Kuailima. Malaila aku. Kom. 7^o Kom. i 0.80 kh. Malaila aku. Kom. 15^o
Stik. i 1.28 kh. ma Kuailima. a hiki i ka hoomaka ana. I Eka. 2 95/100 kh. huinaha.

Apa 4. Ike Pahale ma Keolu. Ehoomaka ma ke kahi Konoheki. e hele ana.
Ak. 6^o Stik. i 2.20 kh. ma ka palena pahale o Kaniho. Malaila aku. Kom. 23 Stik. i 3.00 kh.
ma kula o Konoheki. Malaila aku. Kom. 6^o Kom. i 2.20 kh. ma kula o Konoheki. Malaila aku.
Ak. 16 Kom. i 2.65 kh. a hiki i ka hoomaka ana. Ike 6 2/100 kh. huinaha. Pau loa 3 Eka
3 7/100 kh. huinaha.

A. Bishop.
(Ma ana)

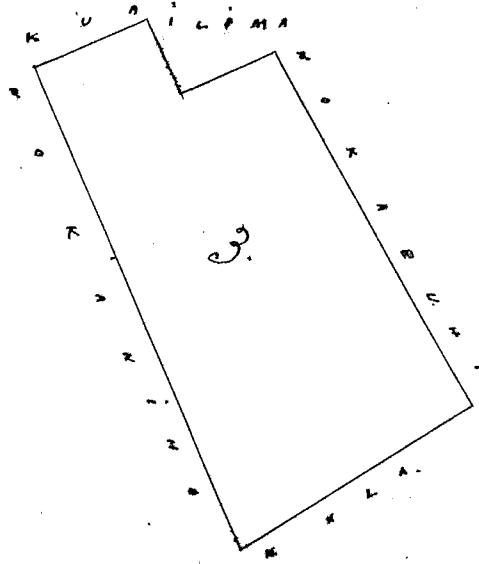
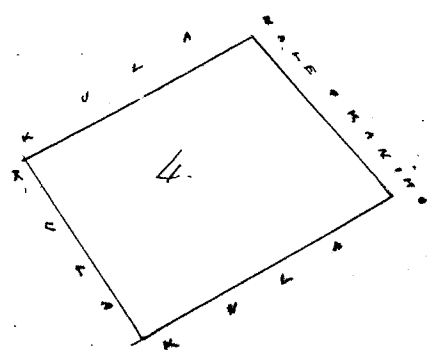
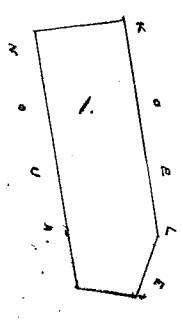
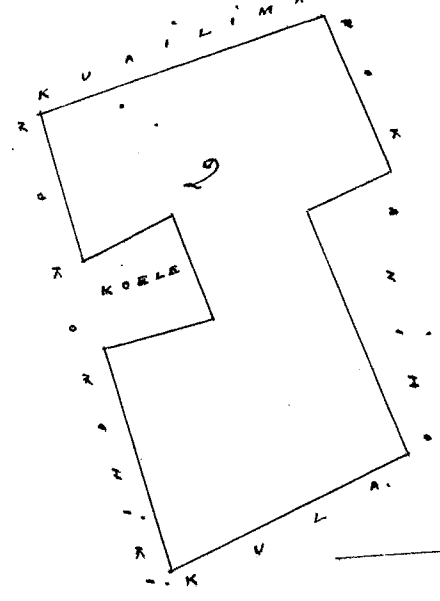

Uku Pau 18 -

W. Lee

J. H. Smith

G. M. Robertson

A. Kekaulaha

Honolulu. Ianuari 28. 1852.

Hele 6168. Meana / Ma Kaulapuka. Kaula. Koolapuka. Oahu.

Noo Kaulapuka. ili o Kaulapuka. Kaula. Koolapuka. Oahu.
 Choomaka ma ke kili Nihina. e hele ana. Ak. 23 Kom. i 2.00 kh. ma kula o Honolulu. Malaila aku. Akem. 66 Kom. i
 1.00 kh. ma ka palena no Opunui. Malaila aku. Akem. 8 Ak. i 0.97 kh. Malaila aku. Akem. 43 Kom. i 2.90 kh. ma ka
 Opunui. Malaila aku. Akem. 56 Kom. i 2.50 kh. Malaila aku. Ak. 23 Kom. i 1.50 kh. ma ka Opunui. Malaila aku.
 Akem. 58 1/2 Kom. i 4.30 kh. ma kula o Honolulu. Malaila aku. Akem. 79 Ak. i 3.50 kh. Malaila aku. Akem. 32 Ak.
 i 2.40 kh. ma Kahawai. Malaila aku. Ak. 37 Ak. i 8.30 kh. ma kula o Honolulu. a hiki i ka hoomaka ana.
 Ke 2. Eka 3 3/100 kh. huinaha.

A. Bishop.
Mea ana.

Hookaha
Koe, Kois. Kula ma

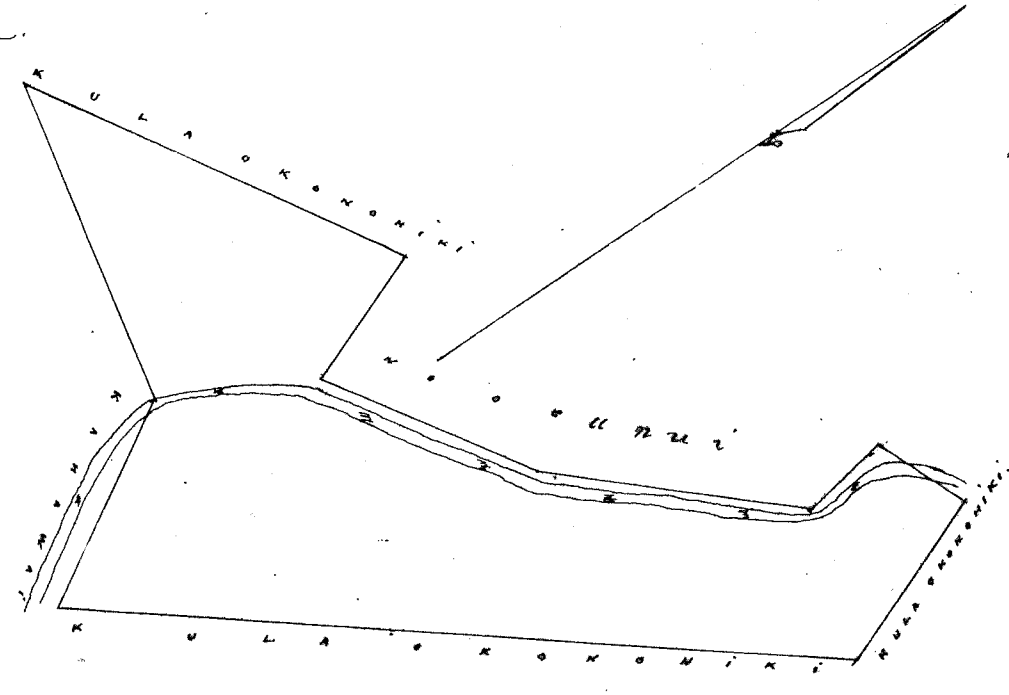

Uku Pau 18 -

W. Lee

J. H. Smith

G. M. Robertson

A. Kekaulaha

Honolulu. Ianuari 28. 1852.

Hele 5835. Kaanaana / Ma Kaulapuka. Kaula. Koolapuka. Oahu.

Ke Mookalo. iloko o Kaulapuka. Kaula. Koolapuka. Oahu.
 Choomaka ma ke kili Kaula. e hele ana. Ak. 74 Kom. i 1.55 kh. ma ka palena no Honolulu. Malaila aku. Ak. 28
 Kom. i 0.40 kh. Malaila aku. Akem. 88 Kom. i 3.30 kh. ma ka palena Koele. Malaila aku. Ak. 18 Kom. ma kula o
 Honolulu. Malaila aku. Ak. 62 Ak. i 0.60 kh. ma ka Kaulaiaaku. Malaila aku. Ak. 14 Kom. i 0.40 kh. Malaila
 aku. Ak. 58 Ak. i 0.80 kh. Malaila aku. Akem. 36 Ak. i 1.00 kh. ma ka Kaulaiaaku. Malaila aku. Akem. 23 Ak.
 i 1.70 kh. ma ka Honolulu. Malaila aku. Akem. 63 Ak. i 7.30 kh. ma ka Honolulu. Malaila aku. Akem. 19 Kom. i 1.50 kh.
 ma Kahawai. 2 Eka 2 7/100 kh. huinaha.

A. Bishop.
Mea ana.

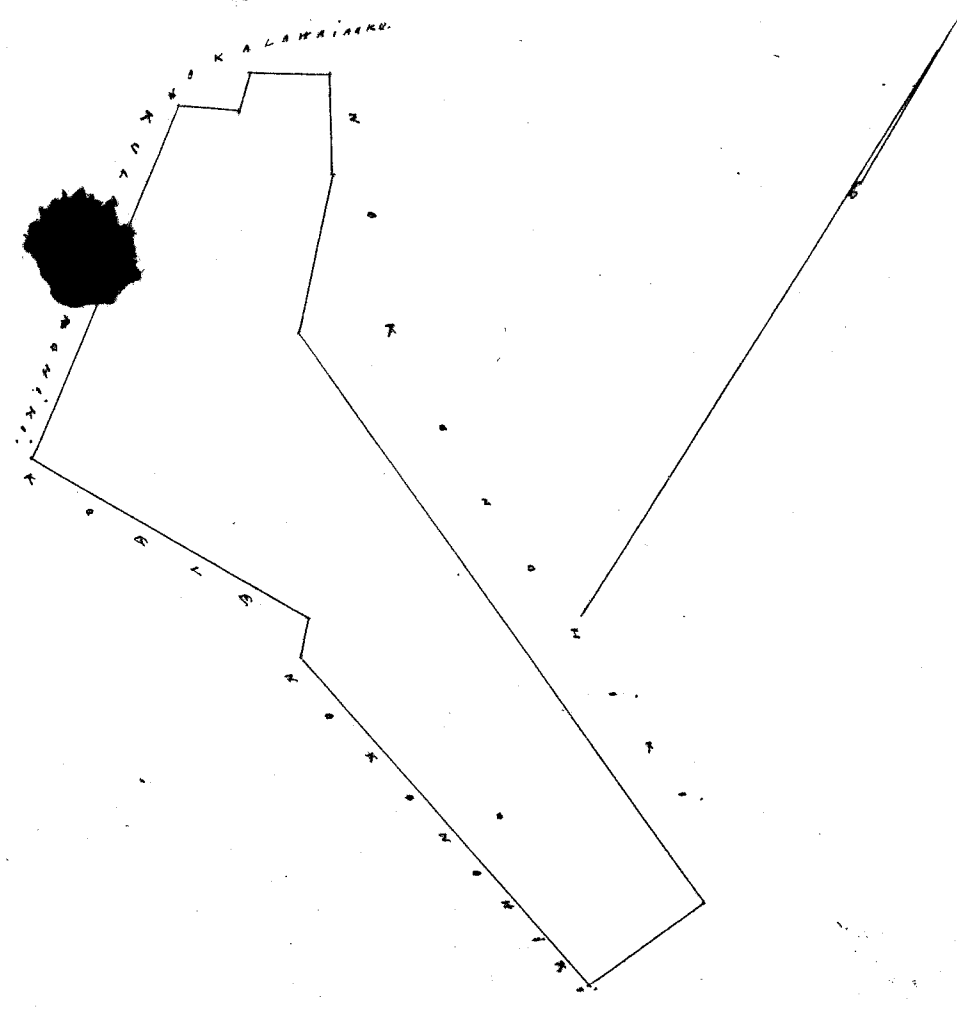

Uku Pau Loa #5
W. Lee

J. H. Smith
G. M. Robertson J. Kekaulahao
Loane Si

Honolulu. Januari 28. 1852.

Kelu 6811. Kaula. Ma Hamakalepa. Kailua. Koolaupoko. Oahu.

Elua loi iloko o Hamakalepa. Kailua. Koolaupoko. Oahu.
Ehoonaka ma ke kahi Komohana, e hele ana. Akau. 48 kik. i 0.80 kh. ma ke Kauhika. Malaila aku.
Kem. 40 kik. i 3.20 kh. ma ke Kauhika. Malaila aku. Kem. 48 Kom. i 0.80 kh. ma ke auwai. Malaila aku.
Ak. 40 Kom. i 3.20 kh. ma Kehiaki. Ke 250/100 kh. huinaha. A. Bishop.
Ma ana.

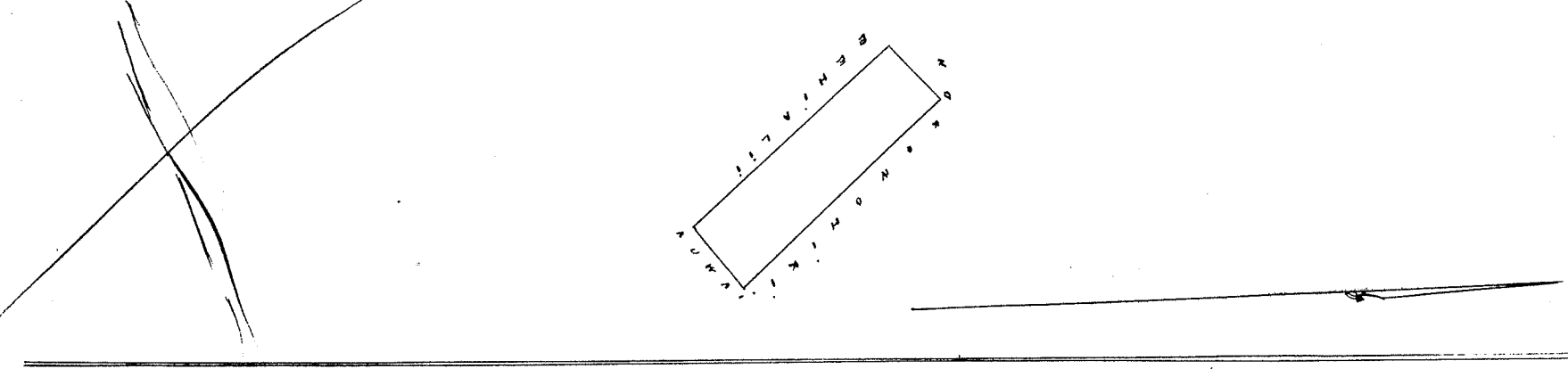

Uku Pau Loa #4.

W. Lee
J. H. Smith
G. M. Robertson
Loane Si

Honolulu. Januari 28. 1852.

Kelu 10205. Kaula. Ma Kaipakiki. Kailua. Koolaupoko. Oahu.

Ahana 1. Mookalo. Kalokohou, ili o Kaipakiki. Kailua. Koolaupoko. Oahu.
Ehoonaka ma ke kahi Komohana. Kema. e hele ana. Kem. 70 kik. i 3.00 kh. ma ka palena no Kuuili.
Malaila aku. Ak. 34 kik. i 0.30 kh. Malaila aku. Ak. 81 kik. i 0.90 kh. Malaila aku. Ak. 37 kik. i 1.80 kh.
ma Kahawai. Malaila aku. Ak. 60 Kom. i 3.00 kh. ma ke koele. Malaila aku. Kem. 54 Kom. i 3.45 kh.
ma ka auwai. Malaila aku. Kem. 14 kik. i 0.50 kh. a hiki i ka hoonaka ana. Ke 894/100 kh.
huinaha.

Ahana 2. Elua loi ma ke kula o Kaipakiki. Kailua. Ehoonaka ma ke kahi Kema.
e hele ana. Ak. 56 Kom. i 3.60 kh. ma ka palena no Makani. Malaila aku. Ak. 12 kik. i 3.00 kh. ma kula
o Kauhika. Malaila aku. Kem. 79 kik. i 2.00 kh. Malaila aku. Kem. 12 kik. i 4.50 kh. a hiki i ka hoonaka
ana. Ke 984/100 kh. huinaha. Pau loa 1 Eka 883/100 kh. huinaha. A. Bishop.
Ma ana.

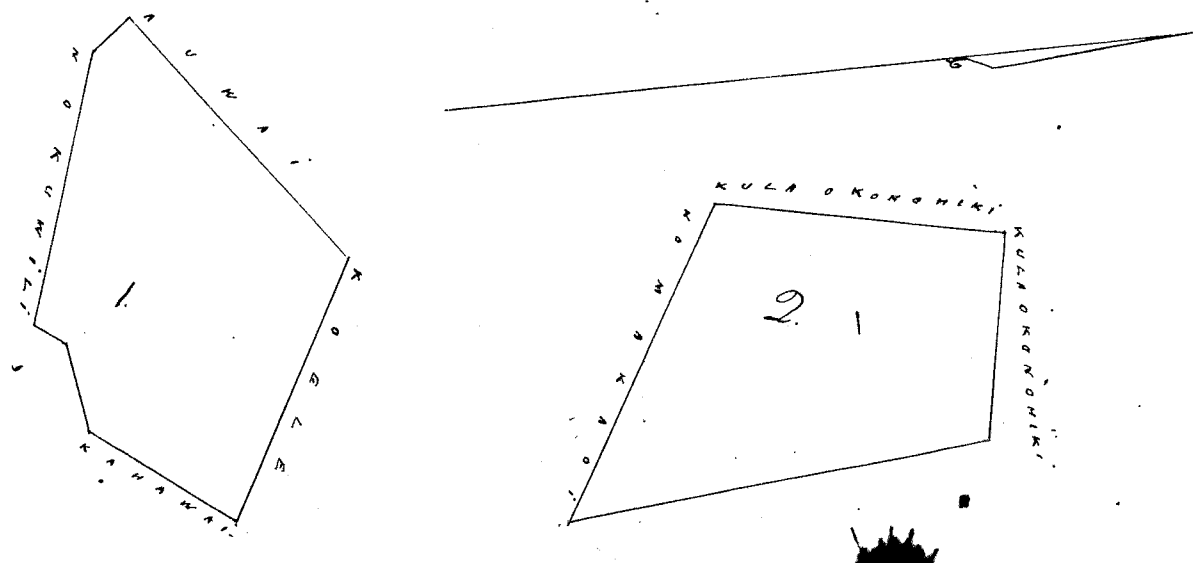

Uku Pau Loa

W. Lee
J. H. Smith
G. M. Robertson
Loane Si

Honolulu. Januari 28. 1852.

Kelu 2765. Kaula. Ma Kuaupua. Kaopu. Kailua. K. Oahu.

Ahana 1. Moovama Keonini, ili o Kuaupua. Kaopu. Kailua. Koolaupoko. Oahu.
Ehoonaka ma ke kahi Kema. e hele ana. Ak. 32 Kom. i 2.20 kh. ma ka palena koele. Malaila aku.
Kem. 57 Kom. i 2.40 kh. ma koele. Malaila aku. Ak. 42 Kom. i 1.65 kh. ma kula o Kauhika.
Malaila aku. Ak. 54 kik. i 1.40 kh. ma ka palena no Manaulu. Malaila aku. Ak. 35 Kom.
i 1.60 kh. Malaila aku. Ak. 5 1/2 kik. i 3.50 kh. ma Kuaulima. Malaila aku. Kem. 29 kik.

i 3.10 kh. ma Kuailima. Malaila aku. Sem. 7 1/4 dik. i 0.40 kh. Malaila aku. Sem. 8 1/2 dik. i 2.40 kh. Malaila aku. Sem. 6 2/3 dik. i 1.15 kh. ma ka palena no Puki. a hiki i ka hoomaka ana. 1 Eka. 7 48/100 kh. huinaha.

Ahana 2. Ie Oros iloko o Kuapuaa. Kaofa. Choomaka ma ke kahi Ahau. e hele ana. Sem. 3 1/2 dik. i 2.40 kh. ma Kuailima. Malaila aku. Sem. 6 0/100 dik. i 5.12 kh. ma ka hanaulu. Malaila aku. Ak. 32 1/2 dik. i 2.29 kh. Malaila aku. Ak. 6 0/100 dik. i 5.10 kh. ma ka palena no Nanaun. 1 Eka 1 95/100 kh. huinaha.

Ahana 3. Ie Mahuahale ma Kuapuaa. Kaofa. Choomaka ma ke kahi Ahau. e hele ana. Ak. 4 1/4 dik. i 1.90 kh. ma hula o Konoiki. Malaila aku. Sem. 5 6/100 dik. i 1.90 kh. Malaila aku. Sem. 11 6/100 dik. i 2.27 kh. ma ka pa o Nanaun. Malaila aku. Ak. 4 1/4 dik. i 1.86 kh. ma hula. a hiki i ka hoomaka ana. Ie 3 95/100 kh. Pau loa 3 Eka 3 38/100 kh. huinaha.

Ahana 4. Ie iloko o Palawai. Kailua. Choomaka ma ke kahi Komoana. Ahau. e hele ana. Ahau i 2.60 kh. ma ka hanaulu. Malaila aku. Sem. i 2.35 kh. ma ka hanaulu. Malaila aku. Komoana i 2.60 kh. ma ka hanaulu. Malaila aku. Ahau i 2.35 kh. ma ka hanaulu. Ie 6 1/100 kh. huinaha. Pau loa 3 Eka 9 44/100 kh. huinaha

Ie Ie Palawai
Ahana 4. ma hanaulu
no ka Konoiki.

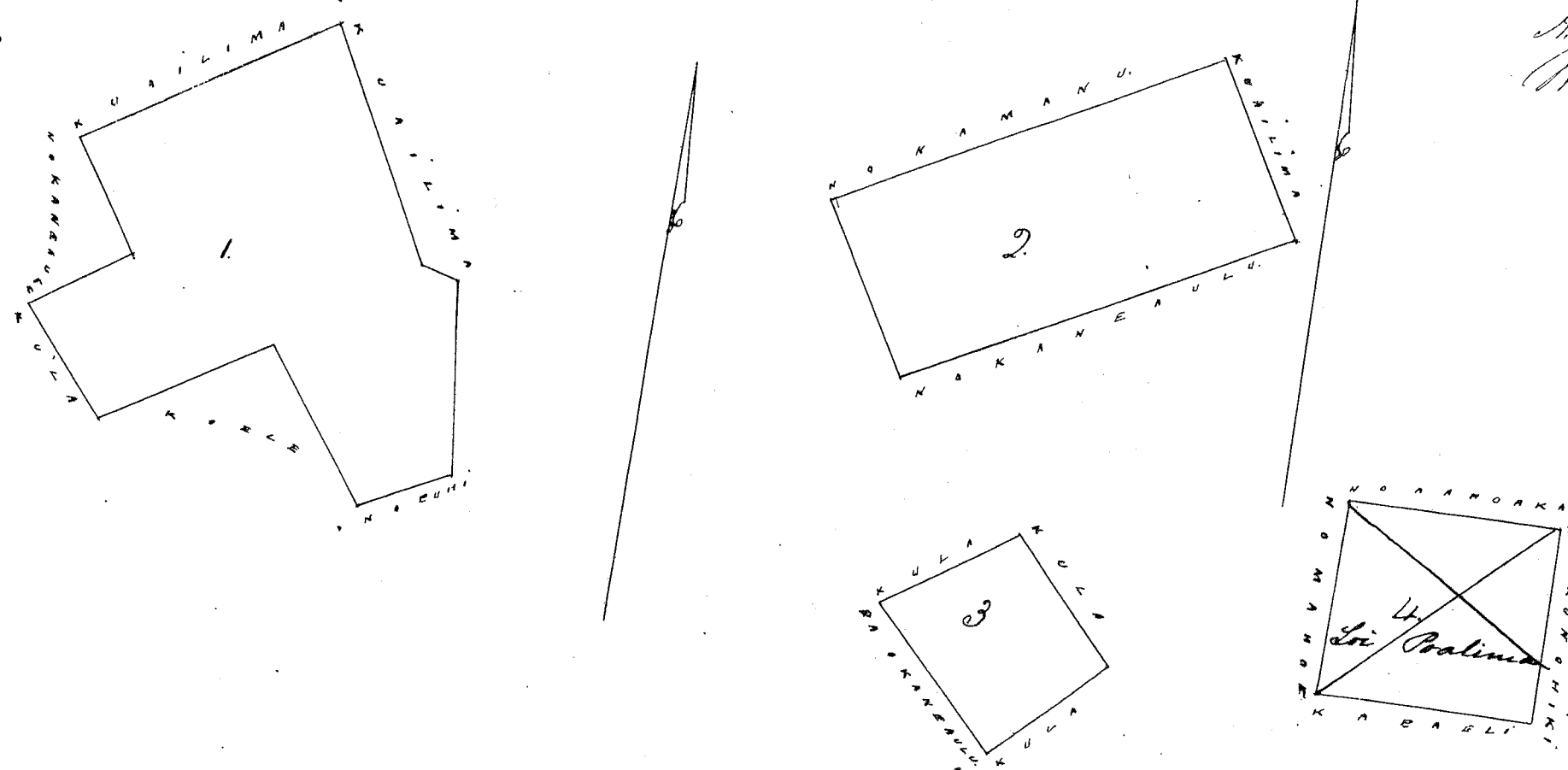

A. Bishop
Maa Ana.

Uku Pau Loa #7-
W. P. Lee
J. H. Smith
J. Kaulahao
G. M. Robertson
Lanani

Honolulu. Januari 28. 1852.

Hoou 10.455. Malakuna. Mahua. W. Koolina ma. Kailua. Koolaupoke. Oahu.

Ahana 1. Moovama Kihaprepoe, ili o Kimoale. Kailua. Koolaupoke. Oahu. Choomaka ma ke kahi Ahau. e hele ana. Sem. 7 2/3 dik. i 1.00 kh. ma ka palena no Kaulu. Malaila aku. Ak. 3 1/3 dik. i 3.50 kh. ma ka hanaulu. Malaila aku. Ak. 3 6/100 dik. i 0.74 kh. ma ka hanaulu. Malaila aku. Sem. 3 7/100 dik. i 3.75 kh. ma ka palena no Kimoale. Ie 2 88/100 kh. huinaha.

Ahana 2. Ie Pahale iloko o Kahaia. Kailua. Choomaka ma ke kahi Komoana. e hele ana. Sem. 2 2/3 dik. i 0.82 kh. Malaila aku. Ak. 7 0/100 dik. i 0.86 kh. Malaila aku. Ak. 2 2/3 dik. i 0.82 kh. Malaila aku. Sem. 7 0/100 dik. i 0.86 kh. Ua punia i ka aia o Konoiki. Ie 0.70 kh. huinaha. Pau loa 3.58/100 kh. huinaha.

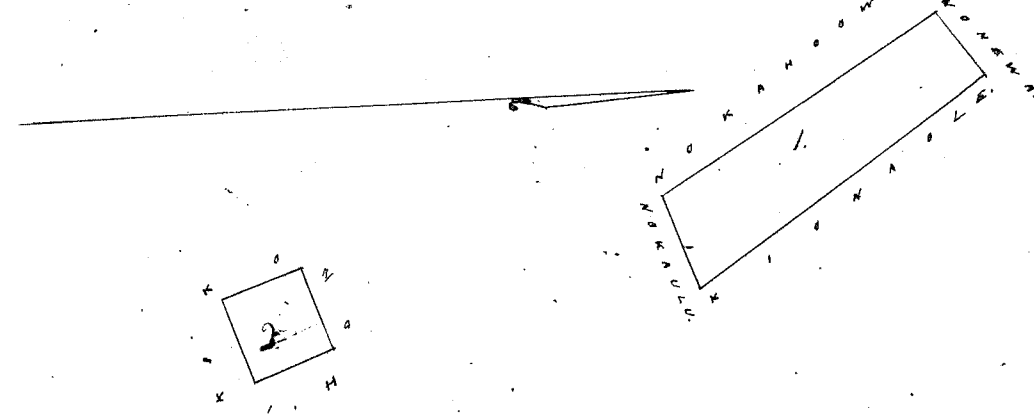

A. Bishop
Maa Ana.
Lee 658.18
Award in 39079 delivered
February 19. 1861
Apparently the same

Uku Pau Loa #4-
W. P. Lee
J. H. Smith
G. M. Robertson
J. Kaulahao

Honolulu. Januari 28. 1852.

674.

Hulu 2349 Kumuhouma Ma Oneawa Kailua K. Oahu.

Ka Moana Kinai. Oneawa. Kailua. Koolaupoko. Oahu.
 Choimakā ma ke kihi Komohana, e hele ana. Ak. 77' Stk. i 0.81 kh. ma ka palena no Komohiki.
 Malaila aku. Kem. 29' Stk. i 5.80 kh. ma ka palena o Kumuhoua. Malaila aku. Kem. 62½
 Stk. i 1.77 kh. ma ke kihi Kōhaka. Malaila aku. Ak. 45 Stk. i 1.05 kh. Malaila aku. Ak. 53½ Stk.
 i 0.78 kh. ma ka palena no Kāiuhoua. Malaila aku. Ak. 19 Stk. i 5.00 kh. a hiki i ka hoomaka
 ana. Ak. 5⁶⁷/₁₀₀ kh. huinaha.

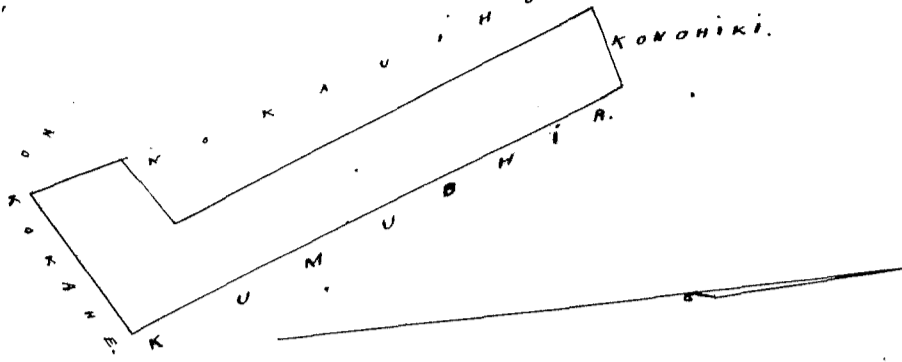

A. Bishop.
 Mea ana.

Ulu Pau loa \$4.-

J. H. Smith

G. M. Robertson

J. Kekaulahao

Honolulu. Ianuari 28. 1852.

Hulu 666 Kou Ma Kāohe Kailua Koolaupoko Oahu.

Kou Punalau. ili o Kāohe, Kailua. Koolaupoko. Oahu.
 Apaua 1. Ihe lōi ilohe o Punalau. Choimakā ma ke kihi Komohana, e hele ana. Kem. 28½
 Stk. i 2.23 kh. ma ka palena no Keala. Malaila aku. Ak. 61 Stk. i 1.00 kh. Malaila aku. Ak. 27½
 Stk. i 2.23 kh. ma ka palena no Kālawāniani. Malaila aku. Kem. 61 Stk. i 1.02 kh. Ak. 2²⁴/₁₀₀
 kh. huinaha.

Apaua 2. Ihe lōi ilohe o Punalau. Choimakā ma ke kihi Akau. e hele ana. Kem. 62
 Stk. i 1.07 kh. ma ka palena no Kāakapa. Malaila aku. Kem. 20 Stk. i 2.10 kh. ma ke kihi Saunui.
 Malaila aku. Ak. 64 Stk. i 1.19 kh. ma ke kihi Kāaupuni. Malaila aku. Ak. 24 Stk. i 2.10 kh. ma
 ke kihi Kāulu. Ak. 2³²/₁₀₀ kh. huinaha.

Apaua 3. Ka Moana Punalau. Choimakā ma ke kihi Kūkini. e hele ana.
 Kem. 24 Stk. i 4.40 kh. ma ka palena o Kāohe. Malaila aku. Ak. 38 Stk. i 1.80 kh. ma ke
 kihi Kūkini. Malaila aku. Ak. 37 Stk. i 0.35 kh. Malaila aku. Ak. 53 Stk. i 1.38 kh. ma ka palena
 keke. Malaila aku. Ak. 25 Stk. i 3.90 kh. Malaila aku. Kem. 49 Stk. i 3.00 kh. ma Kūla o
 Punalau. 1 Eka 2⁴³/₁₀₀ kh. huinaha.

Apaua 4. Pahale i Wamua. Kāohe. Choimakā ma ke kihi Akau. e hele ana.
 Kem. 79½ Stk. i 1.55 kh. ma ke kihi Kāhinalua. Malaila aku. Kem. 5 Stk. i 2.77 kh. ma ke kihi Kōhaka.
 Malaila aku. Ak. 70 Stk. i 2.20 kh. ma Kūla o Komohiki. Malaila aku. Ak. 18½ Stk. i 2.40 kh.
 ma ka palena hale o Kāulu. Ak. 4⁶⁷/₁₀₀ kh. huinaha. Pau loa 2 Eka. 1⁶⁰/₁₀₀ kh.
 huinaha.

A. Bishop.
 Mea ana.

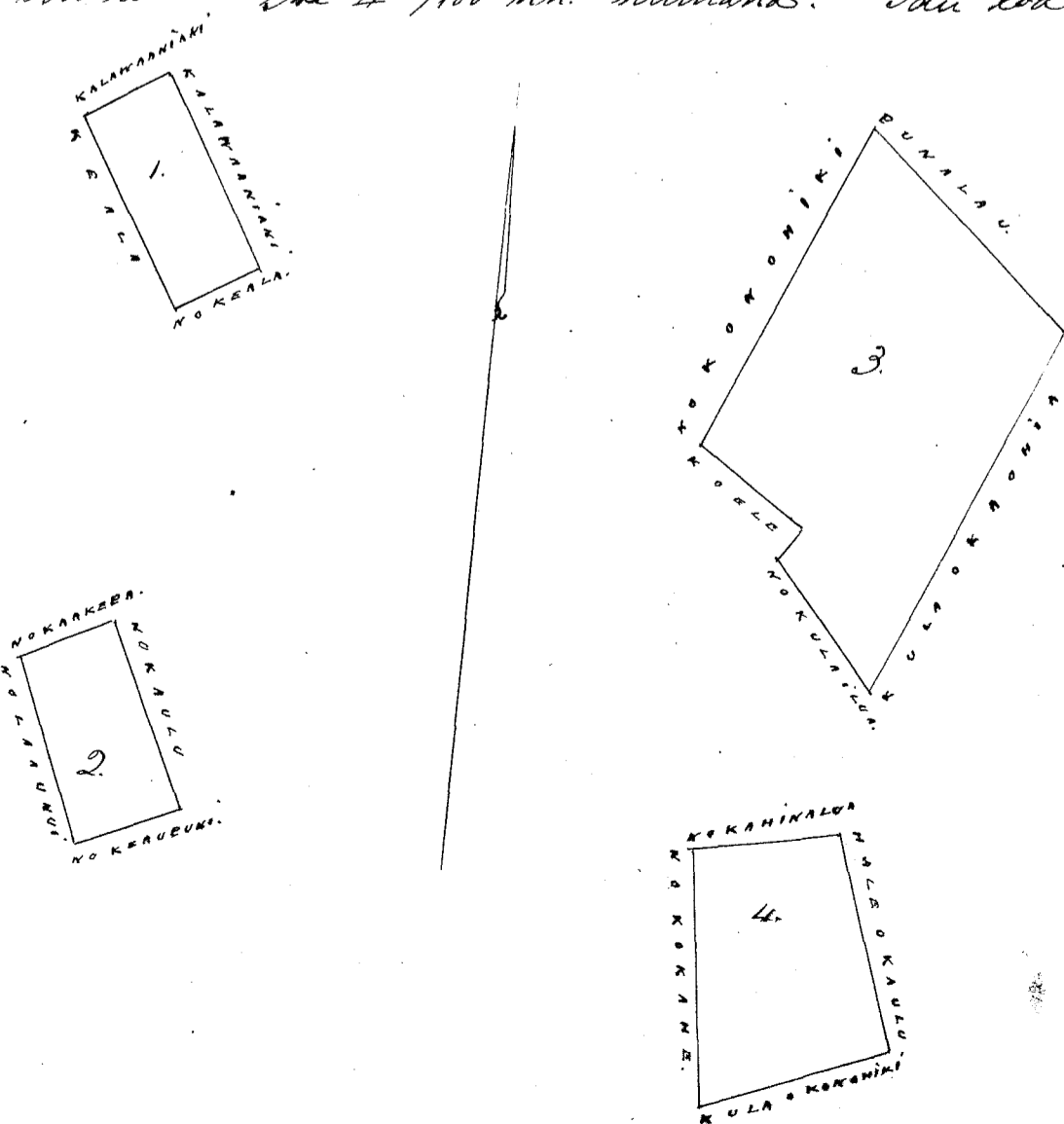

Uku Pau Loa #6-

W. Lee
J. M. Smith
G. M. Robertson
J. H. Kaula

Honolulu. Januari 28. 1852.

Hulu 5823 Hawaii. Ma Kaimilo. Kailua. Koolau-poko. Oahu.

Ahana 1. Moana iloko o Kaimilo. Kailua. Koolau-poko. Oahu.
Choomaka ma ke kahi Kaimilo. e hele ana. Ak. 21 Kom. i 3.46 kh. ma Kaimilo no Konoehiki. Malaila aku.
Ak. 31 Kom. i 3.30 kh. Malaila aku. Ak. 73 Ak. i 3.70 kh. ma Kailua o Kaimilo. Malaila aku. Akem. 26 1/2 Ak. i 1.70 kh. ma ka palena no Kailua. Malaila aku. Akem. 37 1/2 Kom. i 0.96 kh. Malaila aku. Akem. 42 Ak. i 4.00 kh. Malaila aku. Akem. 62 Kom. i 4.00 kh. a hiki i ka hoomaka ana. Ak. 2 Eka. 1 26/100 kh. huinaha.

Ahana 2. Ika Kahuahala ma Kaimilo. Choomaka ma ke kahi Kailua. e hele ana. Ak. 55 Kom. i 2.70 kh. ma Kailua o Konoehiki. Malaila aku. Akem. 43 Kom. i 2.90 kh. Malaila aku. Akem. 43 Ak. i 2.40 kh. ma Kailua o Konoehiki. Malaila aku. Ak. 41 Ak. i 3.40 kh. a ka hoomaka ana. Ak. 8 kh. huinaha. Pau loa 2 Eka 9 29/100 kh. huinaha.

A. Bishop.
Ma ana.

W. Lee

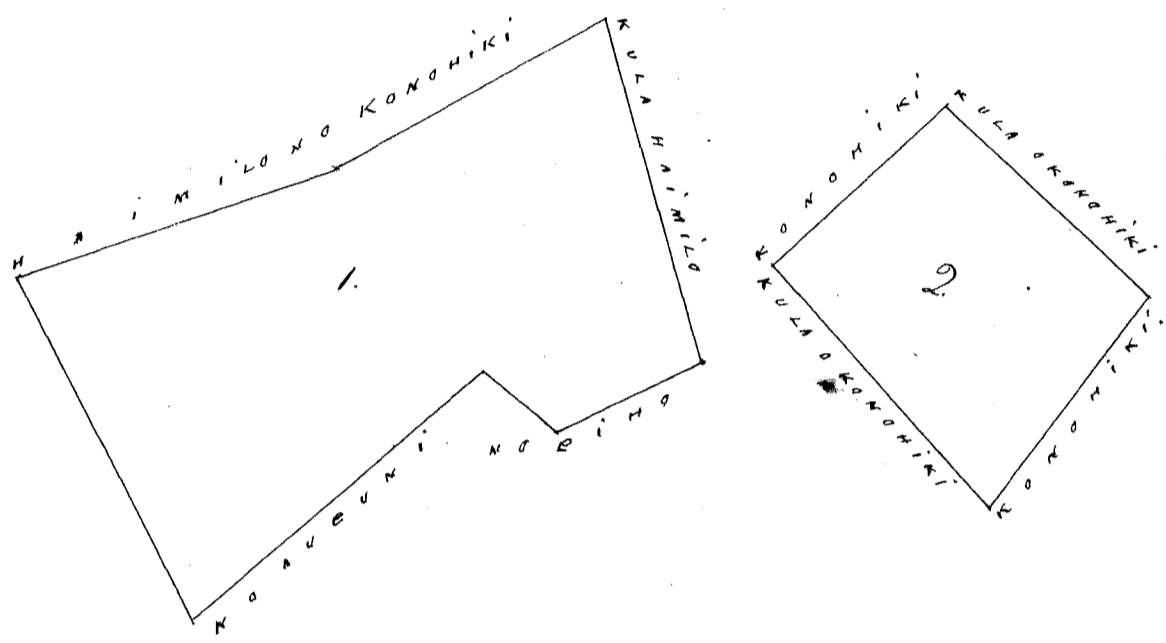

Uku Pau Loa #6-

W. Lee
J. M. Smith
G. M. Robertson
J. H. Kaula

Honolulu. Januari 28. 1852.

Hulu 10464 Hawaii. Kailua. Koolau-poko. Oahu.

Ahana 1. Ika Moana iloko o Kahuahala. Kailua. Koolau-poko. Oahu.
Choomaka ma ke kahi Kailua. e hele ana. Akem. 68 Kom. i 1.45 kh. ma ka palena no Keliopunui. Malaila aku. Akem. 12 1/2 Ak. i 1.62 kh. ma ka Keliopunui. Malaila aku. Akem. 84 Kom. i 2.23 kh. Malaila aku. Akem. 16 Ak. i 1.82 kh. Malaila aku. Ak. 80 Ak. i 2.50 kh. ma ka palena no Kailua. Malaila aku. Ak. 61 Ak. i 2.12 kh. Malaila aku. Ak. 29 Kom. i 1.15 kh. ma ka Keliopunui. Malaila aku. Ak. 59 Ak. i 1.10 kh. Malaila aku. Ak. 24 1/2 Kom. i 0.80 kh. Malaila aku. Akem. 63 Kom. i 1.20 kh. ma ka Keliopunui. Malaila aku. Ak. 29 Kom. i 0.83 kh. a hiki i ka hoomaka ana. Ak. 6 99/100 kh. huinaha.

Ahana 2. Ika Iki iloko o Kahuahala.
Choomaka ma ke kahi Kailua. e hele ana. Akem. 55 1/2 Kom. i 0.43 kh. Malaila aku. Akem. 35 Ak. i 1.16 kh. ma ka palena no Keliopunui. Malaila aku. Ak. 55 Ak. i 0.43 kh. Malaila aku. Ak. 38 Kom. i 1.16 kh. ma ka palena no Kailua. Ak. 0.48 kh. huinaha.

Ahana 3. Ika Iki iloko o Kahuahala. Choomaka ma ke kahi Kailua. e hele ana. Ak. 32 Kom. i 0.30 kh. Malaila aku. Akem. 52 Kom. i 1.00 kh. ma ka palena no Keliopunui. Malaila aku. Akem. 32 Ak. i 0.47 kh. ma ka palena no Kailua. Malaila aku. Ak. 44 Ak. i 1.10 kh. ma ka palena no Kailua, a ka hoomaka ana. Ak. 0 49/100 kh. huinaha. Pau loa 7 87/100 kh. huinaha.

A. Bishop.
Ma ana.

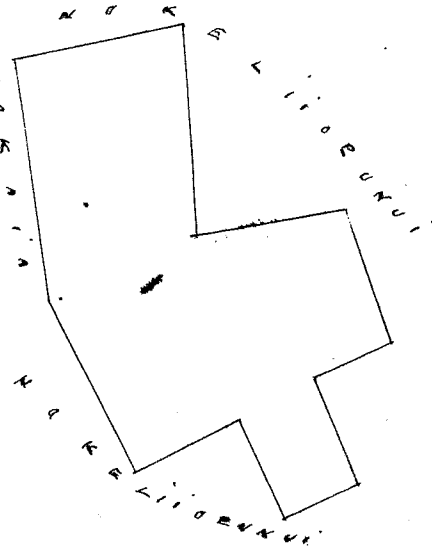
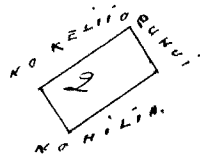
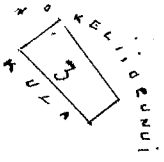

Uhu Tau Loa #5-

W. L. Lee
J. H. Smith
G. M. Robertson
J. H. Kaulahao

Honolulu Januari 28. 1852.

Hulu 3195 Maakawao Kailua. K. Oahu.

Moovaina iloko o Maakawao, Maakawao Kailua. Koolanpoko. Oahu.
Choomaka ma ke kiki Koumohana. e hele ana. Isem. 71 Mik. i 4.40 kh. ma ka palena no Kaunahāmeha.
Maalaila aku. Isem. 8 Kom. i 2.80 kh. Maalaila aku. Isem. 79 Mik. ma ka palena no
Aināu. Maalaila aku. Ak. 20 Mik. i 4.20 kh. ma Pūkaeo. Maalaila aku. Ak. 67 Kom. i 6.80
kh. ma ke Kouhiki. Maalaila aku. Isem. 2 Kom. i 2.10 kh. ma Maunawili. a ka hoomaka ana.
1 Eka 9 36/100 kh. huinaha

A. Bishop.
Mea ana

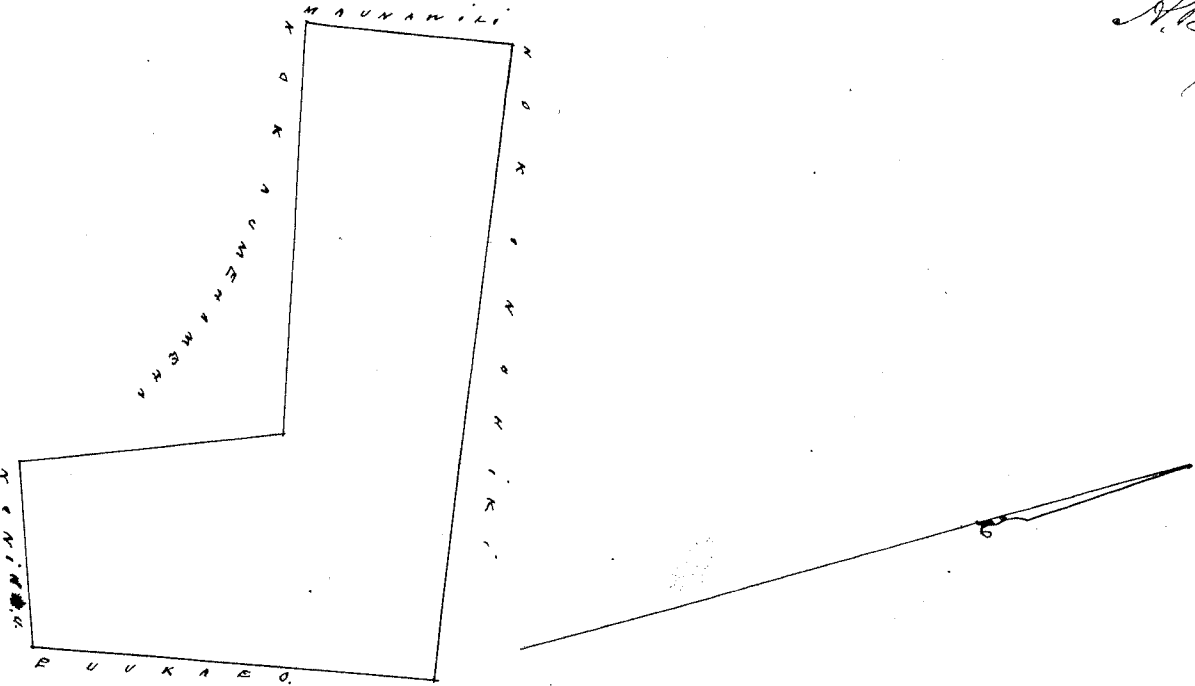

Uhu Tau Loa #5-

W. L. Lee
J. H. Smith
G. M. Robertson
J. H. Kaulahao

Honolulu Januari 28 1852.

Hulu 613 Aināu Ma Ainoni Kailua. K. Oahu.

Moovaina Amiohao-ili o Ainoni, Kailua. Koolanpoko. Oahu.
Choomaka ma ke kiki Aikina e hele ana. Ak. 79 Kom. i 3.00 kh. ma ka palena no Maakawao.
Maalaila aku. Isem. 33 Kom. i 4.00 kh. ma Kahawai. Maalaila aku. Isem. 79 Kom. i 3.23 kh. ma ka
palena no Kaunahāmeha. Maalaila aku. Isem. 35 Kom. i 2.63 kh. ma Ainoni. Maalaila aku.
Isem. 20 Mik. i 3.00 kh. ma Kahawai. Maalaila aku. Isem. 21 Mik. i 1.80 kh. ma Kahawai. Maalaila
aku. Isem. 45 Mik. i 0.70 kh. Maalaila aku. Isem. 28 Kom. i 2.80 kh. ma Kula o Ainoni.
Maalaila aku. Ak. 10 Mik. i 6.30 kh. ma Kula o Ainoni. Maalaila aku. Ak. 38 Mik. i 10.40 kh.
ma ka palena o Maakawao a hiki i ka hoomaka ana. Ise 3 Eka 6 71/100 kh. huinaha

A. Bishop.
Mea ana

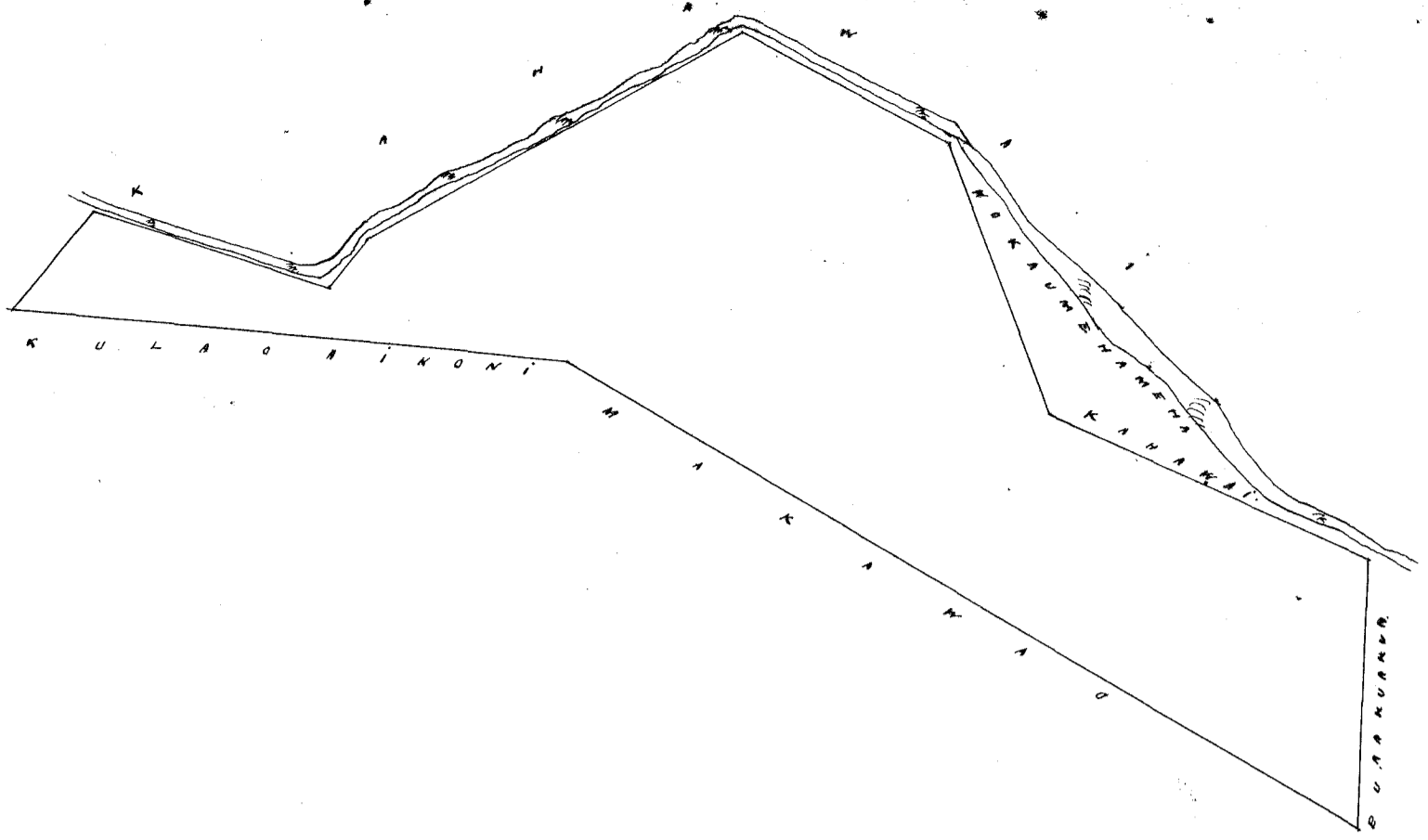

Uku Pau Loo \$5.-

W. Lee
J. H. Smith
G. M. Robertson

Honolulu. Januari 28. 1852. J. Kaulahao

Hele 8799 Mekaunakamahi. Ma Kapalua. Kailua. K. Oahu.

Ae Mowaina me ke kula iloko o Kapalua Kailua. Koolanipo. Oahu.
 Chomaka ma ke kahi Kema. e hele ana. Ak. 13' Sik. i 5.14 kh. ma Tapelo. Malaila aku. Ak. 68' Kom. i 5.80 kh.
 ma Hanonulu. Malaila aku. Kom. 7' Kom. i 5.57 kh. ma Kula o Konoheki. Malaila aku. Kom. 70' Sik. i
 5.20 kh. ma Hanakalepo. 2 Oka 653/100 kh. huinaha.

A. Bishop.
Mea Ana.

ole noike

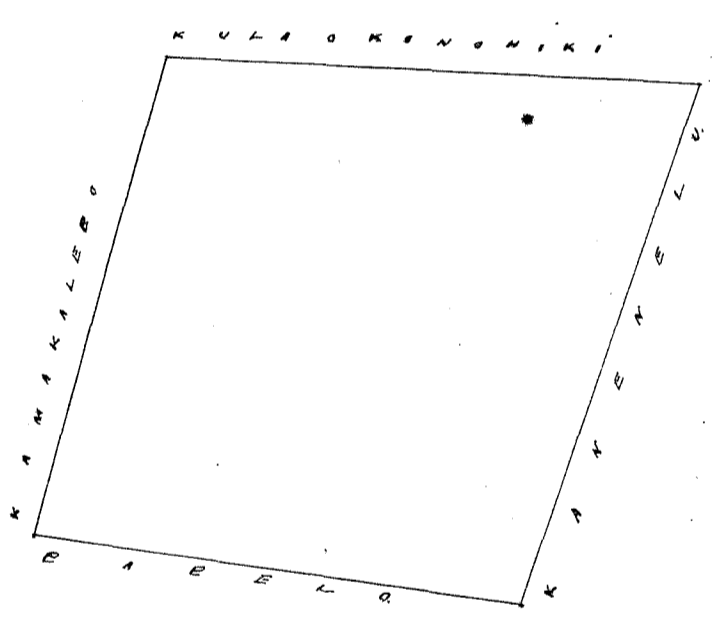

Uku Pau Loo \$5.-

W. Lee
J. H. Smith
G. M. Robertson

Honolulu. Januari 28. 1852.

Hele 5880 Kaa. Ma Kailua. K. Oahu.

Ahana 1. Mowaina Kukukae. ili o Waimaanuu. Kailua. Koolanipo. Oahu.
 Chomaka ma ke kahi Kaa. e hele ana. Kom. 80' Kom. i 2.50 kh. ma ke palena no Kekiho. Malaila aku.
 Kom. 49' Sik. i 3.00 kh. ma ke Kauhawaiiaa. Malaila aku. Ak. 40' Sik. 1.00 kh. Malaila aku. Kom. 48'
 Sik. i 2.42 kh. Malaila aku. Ak. 33' Sik. i 0.70 kh. ma Kauhawai. Malaila aku. Ak. 45' Kom. i 3.54 kh.
 ma ke Keliopunui. Ae 4 53/100 kh. huinaha.

Ahana 2. Ae Mow iloko o Malamalala. Kailua. Chomaka ma ke kahi Kema. e hele ana.
 Ak. 46' Sik. i 5.20 kh. ma Kula o Malamalala. Malaila aku. Ak. 54' Kom. i 7.70 kh. ma ke palena no
 Keteo. Malaila aku. Kom. 18 1/2 Kom. i 3.00 kh. ma Kula. Malaila aku. Kom. 37' Sik. i 6.26 kh.
 ma ke Kekiuku. Ae 2 Oka 6.64/100 kh. huinaha.

Heaana 3. He Pahale iloko o Malamalama.
 Ehoonaka ma ke kihi kikinā e hele ana. Heu. 35 Hom. i 1.90 kh. ma kula o Honolulu.
 Malaila aku. He. 60 Hom. i 1.43 kh. Malaila aku. He. 35 Pit. i 1.90 kh. Malaila aku.
 Heu. 60 Pit. i 1.43 kh. ma kula o Honolulu. He 2 83/100 kh. huinaha. Pau loa 3 Eka
 4 9/100 kh. huinaha

A. Bishop.
 Mea ana.

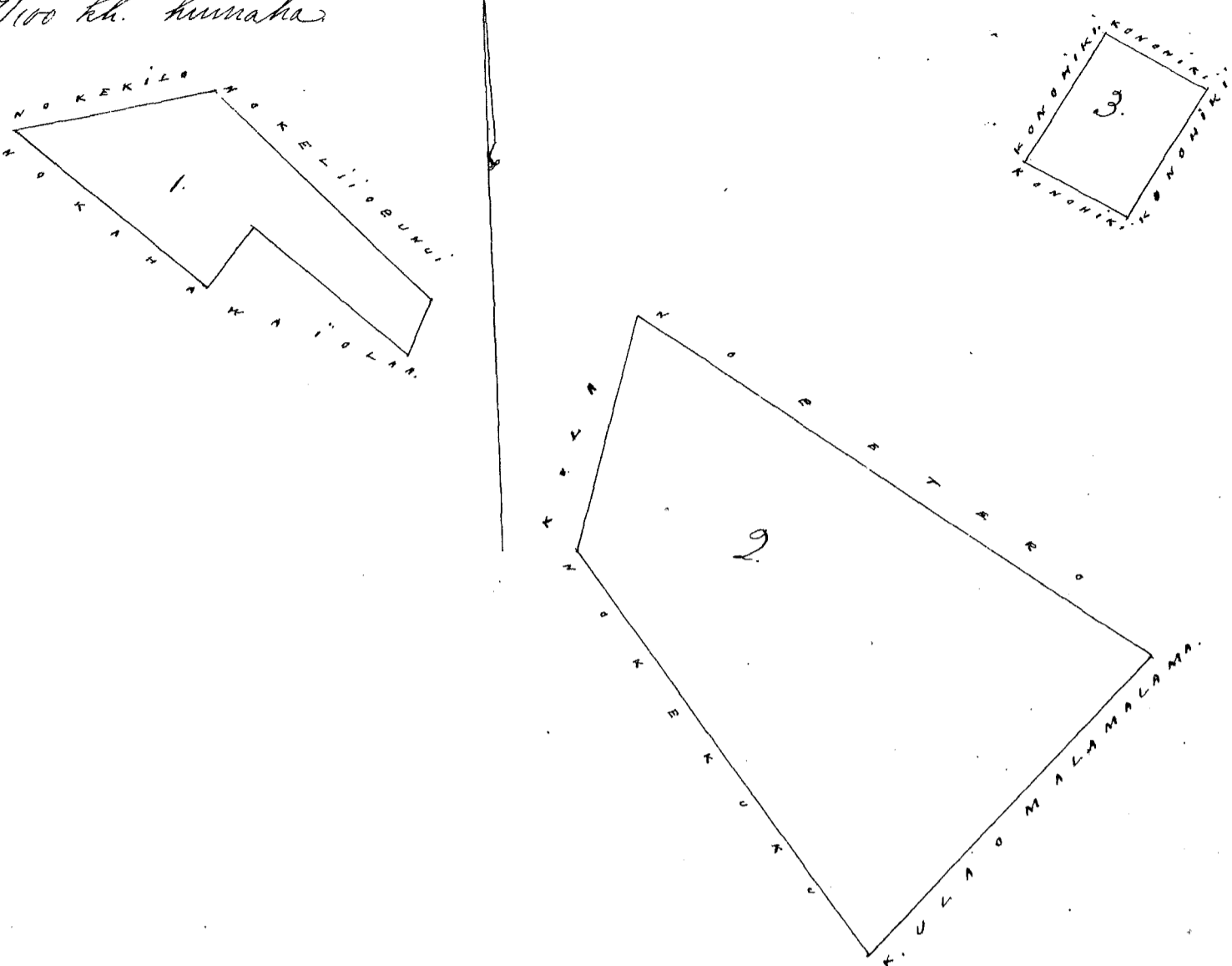

Uku Pau Loa #6-

M. Lee

J. H. Smith

G. M. Robertson

J. Hekaulaha

Honolulu, Januari 28. 1852.

Hele 5925 Napahoa ma Kailua, H. Oahu

Heaana 3. He Pahale iloko o Malamalama.
 Ehoonaka ma ke kihi kikinā. Heu. e hele ana. He. 65 Pit. i 2.85 kh. ma ke palena iu Malua.
 Malaila aku. He. 25 Pit. i 2.50 kh. Malaila aku. He. 70 Hom. i 3.60 kh. ma kula o Honolulu.
 Malaila aku. Heu. 59 Hom. i 4.00 kh. ma kula o Honolulu. Malaila aku. He. 88 Hom. i 1.90 kh.
 Malaila aku. Heu. 32 Hom. 2.80 kh. Malaila aku. He. 87 Pit. i 6.80 kh. E malamaia ke kōle i wana
 no Honolulu. He aia o Napahoa. He 2 Eka. 4 kh. huinaha.

A. Bishop.
 Mea ana.

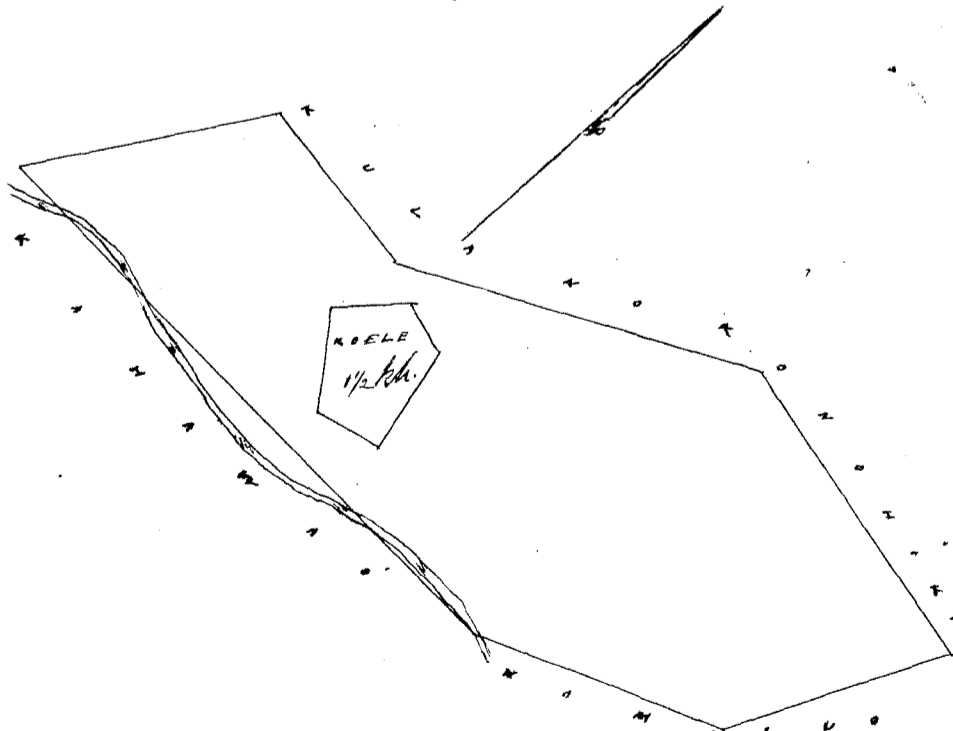

Uku Pau Loa #5-

M. Lee

J. H. Smith

G. M. Robertson

J. Hekaulaha

Honolulu, Januari 28. 1852.

Hele 6169. Opunui. Ma Kaelepuhu. Kaula K. Oahu

Mooaina Pakaha ili o Kaelepuhu. Kaula. Koolaupoko. Oahu.
Chomaka ma ke kahi kiihina e hele ana. Ak. 44 1/2 Km. i 7.10 kh. ma ka palena kula o Kimoiki. Malaila aku.
Kem. 40 1/2 Km. i 6.00 kh. ma ka palena kooli. Malaila aku. Kem. 23 kik. i 6.70 kh. ma ke Omeawa. Malaila
Ak. 56 kik. i 2.50 kh. ma ke Omeawa. Malaila aku. Ak. 43 kik. i 2.90 kh. Malaila aku. Ak. 8 Km. i 0.97 kh.
i Malaila aku. i 2.20 kh. ma ke Omeawa. a ka huomaka ana. Ai 4 Eka. 3.21 kh. huimaha.

A. Bishop.
Mea Ana.

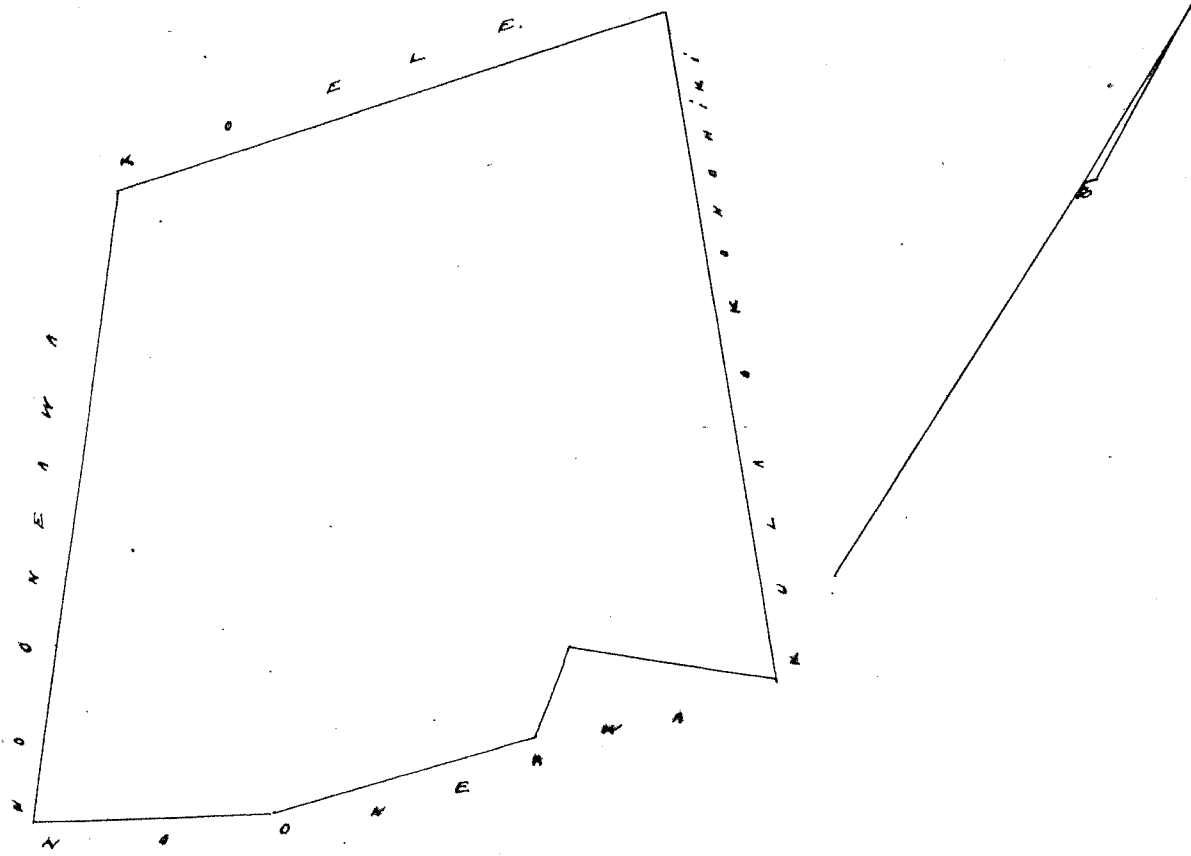

Uku Pau Loo 16

W. L. Lee
J. H. Smith
J. Heaulahao
G. M. Robertson.
Loomis

Honolulu. Januari 28. 1852.

Hele 6174. Kanihau (Maka) Kaula Koolina. Ma Kaula. K. Oahu

Mooaina Puana ili o Kanihau. Kaula. Koolaupoko. Oahu.
Chomaka ma ke kahi Keanu e hele ana. Kem. 6 Km. i 8.00 kh. ma ka palena o Pihaka. Malaila aku. Kem.
88 kik. i 2.70 kh. ma kula o Kanihau. Malaila aku. Ak. 77 kik. i 6.82 kh. ma kula o Kanihau. Malaila aku.
Ak. 15 Km. i 3.50 kh. ma Kanihau a me ka hanu. Malaila aku. Ak. 68 Km. i 8.30 kh. ma Kanihau. a hiki i
ka huomaka ana. 5 Eka 17 1/100 kh. huimaha.

A. Bishop.
Mea ana

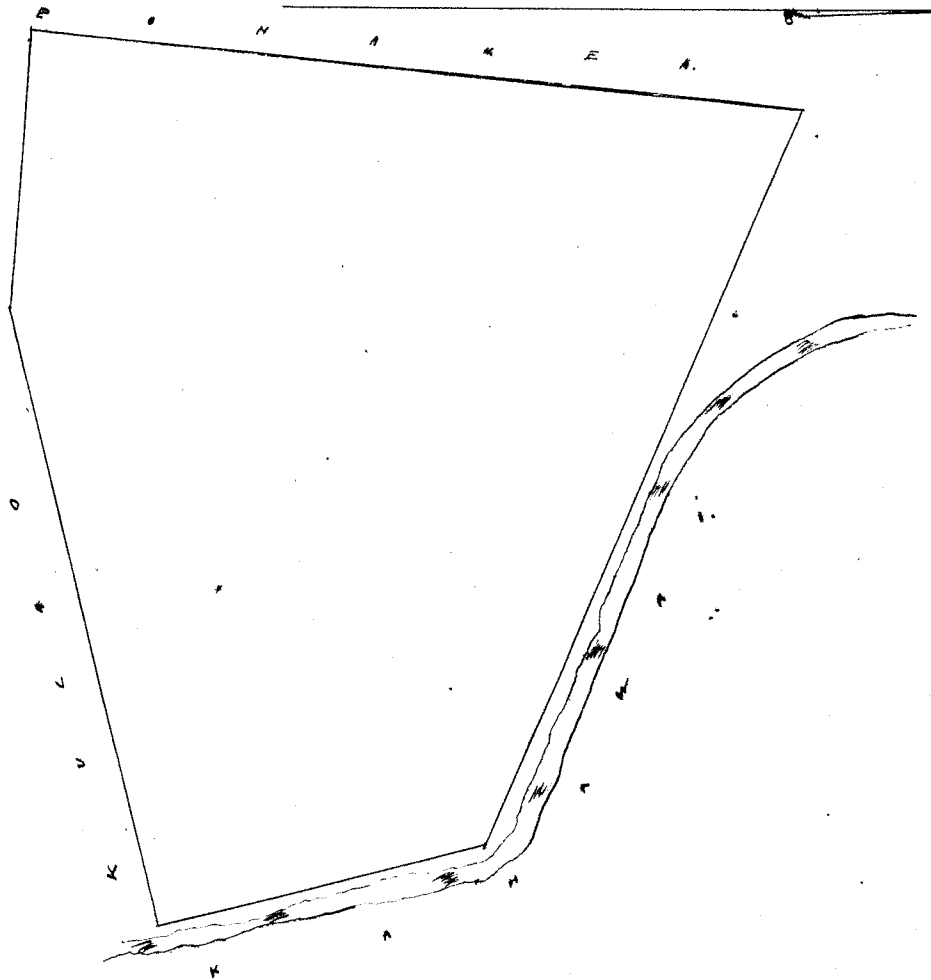

See Page 405 Vol. Part 2.

P. 1 E. 5. 17 1/2
P. 2 (19) 2.28 Page 405 19
7.28 E. 1.70 E

Uku Pau Loo 17

W. L. Lee
J. H. Smith
G. M. Robertson
J. Heaulahao

Honolulu. Januari 28. 1852.

Hele 5545. Mahe. Mahe. Mahe. Mahe. Mahe. Mahe.

Ahana 1. Ihe Mahe iloko o Mahe, Mahe. Mahe. Mahe. Mahe.
Chromaka ma ke kahi Mahe. e hele ana. Ak. 70 Mahe. i 1.07 Mahe. ma Mahe o Mahe. Mahe aku.
Kem. 66 Mahe. i 1.55 Mahe. ma ka Mahe kohe. Mahe aku. Ak. 18 Mahe. i 2.10 Mahe. ma Mahe.
Mahe aku. Kem. 85 Mahe. i 1.23 Mahe. ma Mahe. Mahe aku. Kem. 4 Mahe. i 2.67 Mahe. ma ka
Mahe kohe. Mahe aku. Ak. 80 Mahe. i 1.20 Mahe. ma ke kohe. Mahe aku. Kem. 10 Mahe. i 1.00
Mahe. Mahe aku. Ak. 69 Mahe. i 2.24 Mahe. a hiki i ka Mahe ana. Ihe 7 Mahe. Mahe.

Ahana 2. iloko o Mahe.
Chromaka ma ke kahi Mahe. Mahe. e hele ana. Ak. 78 Mahe. i 1.05 Mahe. ma ka Mahe kohe. Mahe.
aku. Kem. 23 Mahe. i 0.30 Mahe. Mahe aku. Ak. 66 Mahe. i 1.30 Mahe. ma Mahe o Mahe. Mahe aku.
Kem. 24 Mahe. i 3.23 Mahe. ma Mahe o Mahe. Mahe aku. Kem. 57 Mahe. i 6.50 Mahe. ma Mahe o Mahe.
Mahe aku. Ak. 15 Mahe. i 1.30 Mahe. ma ka Mahe kohe. Mahe aku. Kem. 67 Mahe. i 0.60 Mahe.
Mahe aku. Mahe i 3.80 Mahe. ma Mahe. a ka Mahe ana. Ihe 2 Eka. 3 ⁴¹/₁₀₀ Mahe. Mahe.
Ihe 3 Eka. 0 ⁴¹/₁₀₀ Mahe. Mahe.
A. Bishop.
Ma ana.

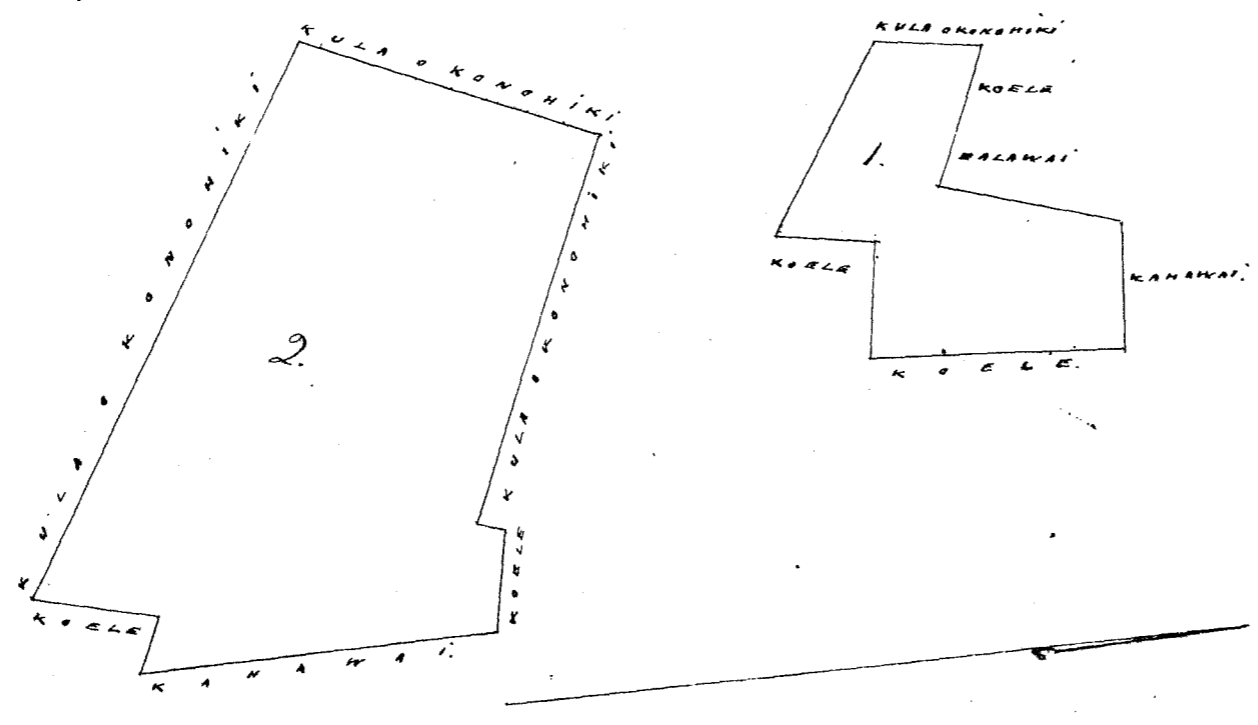

Mahe Mahe \$6.
W. Lee
J. H. Smith
G. M. Robertson
J. Kaulahao

Honolulu. Januari 28. 1852.

Hele 2656. Mahe. Mahe. Mahe. Mahe. Mahe.

Ahana 1. Chiku ma ke kahi Mahe. Mahe. Mahe. Mahe. Mahe.
Chromaka ma ke kahi Mahe. e hele ana. Ak. 10 Mahe. i 0.65 Mahe. ma ke Mahe Mahe aku. Kem. 84 ¹/₂
Mahe. i 3.85 Mahe. ma Mahe. Mahe aku. Kem. 16 ¹/₂ Mahe. i 1.80 Mahe. Mahe aku. Ak. 67 Mahe. i 3.70
Mahe. ma Mahe o Mahe. Ihe 4 ⁶⁸/₁₀₀ Mahe. Mahe.

Ahana 2. 1. Ihe iloko o Mahe. Chromaka ma ke kahi Mahe. Mahe. e hele ana.
Kem. 86 ¹/₂ Mahe. i 1.40 Mahe. ma Mahe o Mahe. Mahe aku. Ak. 8 Mahe. i 1.15 Mahe. Mahe aku.
Ak. 56 ¹/₂ Mahe. i 1.70 Mahe. ma ke Mahe. Mahe aku. Kem. 3 Mahe. i 1.96 Mahe. ma ka Mahe o
Mahe. Ihe 2 ³⁴/₁₀₀ Mahe. Mahe.

Ahana 3. Ihe Mahe ma Mahe. Chromaka ma ke kahi Mahe. e hele ana.
Kem. 12 Mahe. i 2.34 Mahe. ma Mahe o Mahe. Mahe aku. Ak. 66 Mahe. i 3.18 Mahe. ma ke Mahe.
Mahe aku. Ak. 18 Mahe. i 2.10 Mahe. Mahe aku. Kem. 70 Mahe. i 2.90 Mahe. ma Mahe o Mahe.
Ihe 6 ⁸⁰/₁₀₀ Mahe. Mahe.

Ahana 4. 1. Ihe ma Mahe. Chromaka ma ke kahi. Mahe. e hele ana. Kem. 50
Mahe. i 2.23 Mahe. ma ka Mahe o Mahe. Mahe aku. Kem. 55 Mahe. i 1.00 Mahe. ma ke Mahe.
Mahe aku. Ak. 18 Mahe. i 1.70 Mahe. ma Mahe o Mahe. Mahe aku. Ak. 22 Mahe. i 2.00 Mahe.
ma ke Mahe. Ihe 2 ⁷⁸/₁₀₀ Mahe. Mahe.

Ahana 5. Ihe Mahe ma Mahe. Chromaka ma ke kahi Mahe. e hele ana.
Ak. 78 Mahe. i 2.60 Mahe. ma ke Mahe. Mahe aku. Ak. 5 Mahe. i 2.42 Mahe. ma ke Mahe.
Mahe aku. Kem. 86 Mahe. i 3.00 Mahe. ma Mahe o Mahe. Mahe aku. Kem. 18 Mahe. i 2.80
Mahe. a hiki i ka Mahe ana. Ihe 7 ⁴¹/₁₀₀ Mahe. Mahe. Ihe 2 Eka. 3 ⁹⁴/₁₀₀ Mahe. Mahe.
A. Bishop.
Ma ana.

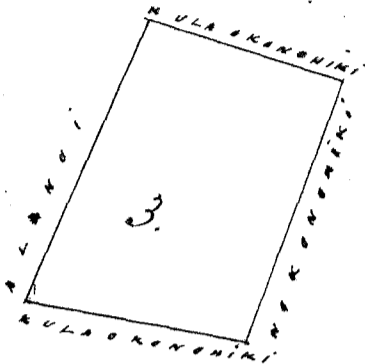
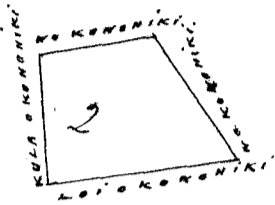
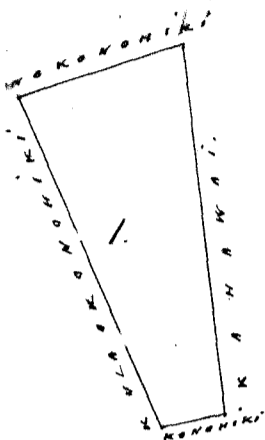
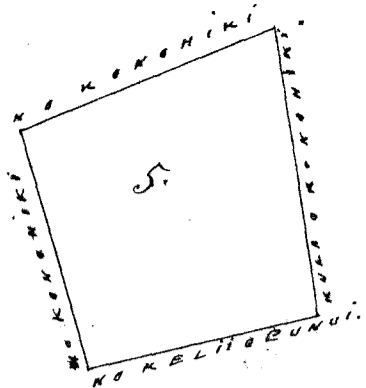
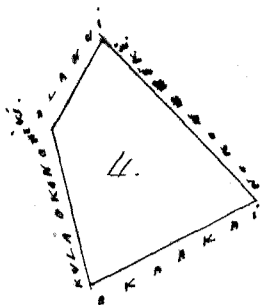

Uka Pau Loa 17
 W. P. Lee
 J. H. Smith
 G. M. Robertson
 J. K. Kaulakao

Honolulu, Januani 28. 1852

Kulu 6077 Kookanano. Ma Waialua. Koolaupoko Oahu.

Zeke i Kauhiki Apana 1. Moaia Kapuni. Waialepulu. Waialua. Koolaupoko. Oahu. Ehoomaka ma ke kahi Aka. e hele ana. Kem. 6 1/2 Kom. ma ke palena no Kauhiki. Moalaila aku. Ak. 7 1/2 Bik. i 250 k. Moalaila aku. Ak. 10 Kom. i 8.20 k. ma ke Kauhiki. a hiki i ke hoomaka ana. 1 Eka 128/100 k. huinaha.

Apana 2. Ma Omo Lupaui. Waialepulu. Waialua. Oahu. Ehoomaka ma ke kahi Aka. e hele ana. Ak. 39 Bik. i 3.60 k. ma ke palena no Kauhiki. Moalaila aku. Ak. 3 1/2 Kom. i 2.00 k. Moalaila aku. Kem. 8 1/2 Kom. i 3.50 k. ma ke palena no Kauhiki. Moalaila aku. Kem. 15 1/2 Bik. i 250 k. Moalaila aku. Kem. 4 1/2 Bik. i 2.20 k. ma ke palena no Kauhiki. a hiki i ke hoomaka ana. 1 Eka 128/100 k. huinaha. Pau loa 2 Eka 128/100 k. huinaha.

Zeke i Kauhiki Apana 3. Ma Pahale ma Kookanano. Waialepulu. Waialua. Ehoomaka ma ke kahi Aka. e hele ana. Kem. 7 1/2 Kom. i 2.17 k. ma ke palena hale no Waialua. Moalaila aku. Kem. 28 Bik. i 2.00 k. ma ke palena no Kauhiki. Moalaila aku. Ak. 68 Bik. i 2.23 k. Moalaila aku. Ak. 37 Kom. i 1.90 k. 1 Eka 3 1/4 k. huinaha.

Zeke i Kauhiki Apana 4. Eka loi iloko o Waialepulu. Ehoomaka ma ke kahi Kauhiki. e hele ana. Kem. 40 Bik. i 7.30 k. ma ke palena no Waialua. Moalaila aku. Ak. 46 Bik. i 0.85 k. ma ke Kauhiki. Moalaila aku. Ak. 37 Kom. i 6.50 k. ma ke Kahalaba. Moalaila aku. Kem. 86 Kom. i 1.40 k. ma Kahawai. a hiki i ke hoomaka ana. 1 Eka 6 23/100 k. huinaha. Pau ma Apana 4. 3 Eka 63/100 k. huinaha.

At. Bishop.
 Part 1, 3, 4, given up to Kauhiki Mee Ana.

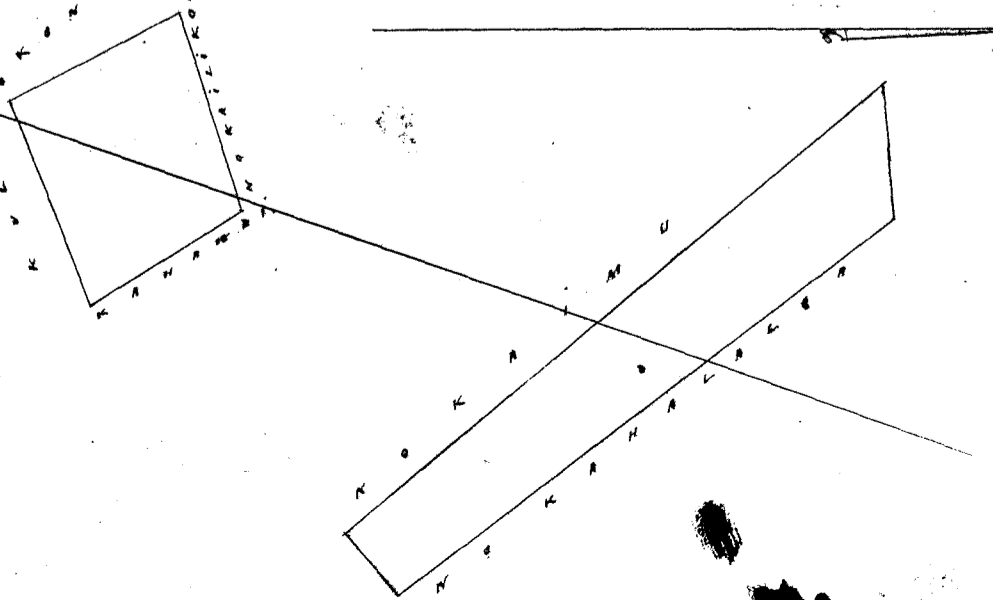
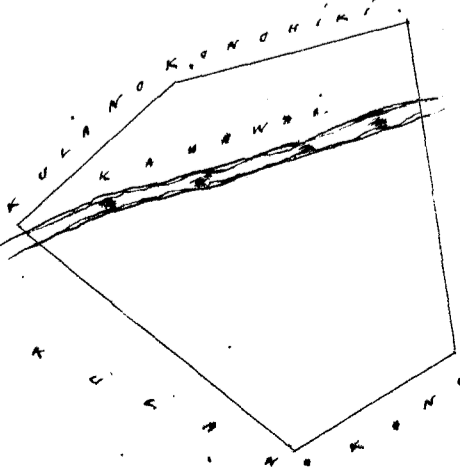
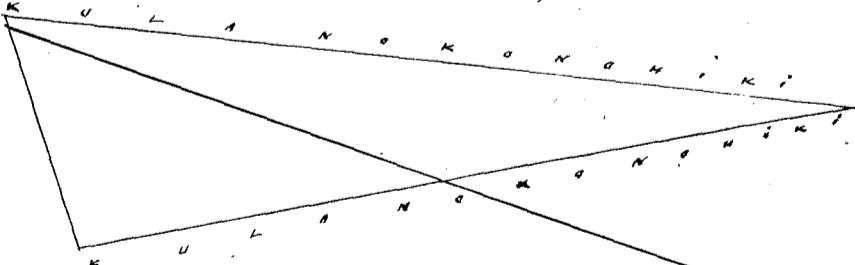

G. M. Robertson J. H. Smith O. Kekaulaha

Honolulu Januani 28. 1852

Helu 10629 Puh. + 1851 Ma Kailua. K. Oahu.

Ua hoo kua mau Apama ana no Konoheki, no kama ana ma ka Buke Ipeke 7.

Ahana 1. Moo Nannu. ili o Kaopa. Kailua. Koolaupoko. Oahu.
Chomaka ma ke kiki Kikina. e hele ana. Kem. 60 Kom. i 3.80 kh. ma ka palena no Kailikahi.
Malaila aku. Kem. 40 Kom. i 2.40 kh. ma ka Kaulaishou. Malaila aku. Ak. 8 Kom. i 4.90 kh.
ma kula o Kuapuaa. Malaila aku. Ak. 38 Bik. i 1.86 kh. Malaila aku. Ak. 53 Bik. i 2.10 kh.
ma Kuapuaa; Malaila aku. Kem. 35 Bik. i 0.80 kh. ma ka palena Koele. Malaila aku. Ak. 49 Bik.
i 1.20 kh. Malaila aku. Ak. 40 Kom. i 0.90 kh. ma ke koele. Malaila aku. Ak. 63 Bik. i 1.13 kh.
Malaila aku. Kem. 15 Bik. i 5.20 kh. a hiki i ka hoomaka aha. He 2 Eka 6 kh. huinaha.

Ahana 2. Moo Kainuhonu, Kaopa. Kailua. Oahu.
Chomaka ma ke kiki Kikina. e hele ana. Ak. 6 Kom. i 3.00 kh. ma Kahawai; Malaila aku.
Kem. 54 Kom. i 2.40 kh. ma ka palena. Maluaitoi. Malaila aku. Kem. 36 Kom. i 4.30 kh.
ma kula o Maluaitoi. Malaila aku. Kem. 15 1/2 Bik. i 3.36 kh. Malaila aku. Ak. 71 Bik. i 2.10
kh. ma ke Konoheki. Malaila aku. Ak. 14 Kom. i 1.43 kh. ma ke koele. Malaila aku. Ak. 77
Kom. i 0.44 kh. Malaila aku. Akau i 0.60 kh. Malaila aku. Kem. 77 Bik. i 1.30 kh. ma Kahawai.
2 Eka 267 kh. huinaha.

Ahana 3. 6 Lei ma kahi kula o Kawaiikoko. Kaopa. Chomaka ma ke kiki.
Kikina. e hele ana. Ak. 29 Kom. i 2.74 kh. ma ka palena no Malulu. Malaila aku.
Kem. 64 Kom. i 4.50 kh. ma ke Konoheki. Malaila aku. Kem. 39 Bik. i 2.25 kh. Malaila
aku. Ak. 72 Bik. i 4.20 kh. a hiki i ka hoomaka ana. 1 Eka 0 44/100 kh. huinaha.
Ma na Ahana 3. 5 Eka 9 1/100 kh. huinaha.

A. Bishop
Mea ana

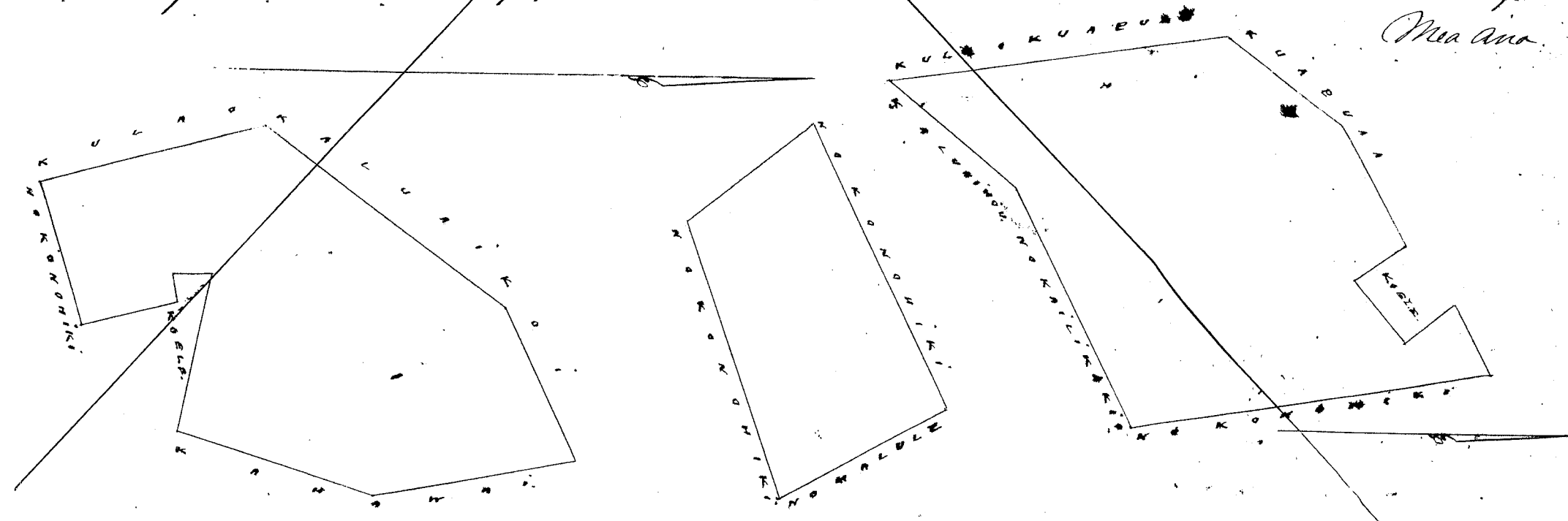

Nama avar 183. 0. 7.

Honolulu Januani 28. 1852

G. M. Robertson J. H. Smith

Helu 4896 Kekoahele Part 2. Ma Kailua. K. Oahu.

Movama Munnulu. ili o Pohakupu. Kailua. Koolaupoko. Oahu.
Chomaka ma ke kiki Kama. e hele ana. Ak. 30 Bik. i 2.45 kh. ma kula no Konoheki. Malaila aku.
Ak. 62 Kom. i 3.85 kh. ma ka palena no Pule. Malaila aku. He 16 Kom. i 1.00 kh. ma Kahawai
Malaila aku. Kem. 53 1/2 Bik. i 0.95 kh. Malaila aku. Kem. 28. Kem. 184 kh.
ma ka palena Koele. Malaila aku. Kem. 73 Bik. 2.98 kh. ma ke Keahi. a hiki i ka hoomaka.
ana He 8 44/100 kh. huinaha

A. Bishop
Mea ana

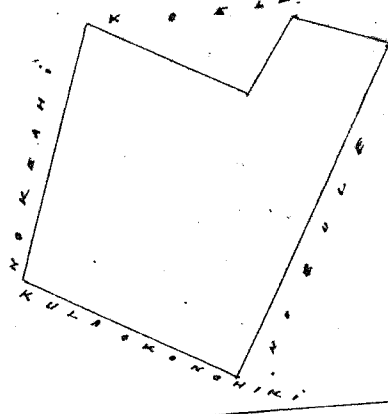

From Page 662.

Uku Pau Loa #4-

J. H. Smith
G. M. Robertson

Honolulu January 28. 1852. J. Kekaulaao

Keolu 5535. Kaulaao. x 4349. Ma Kaula. K. Oahu.

~~Moama iloko. Kaulaao. Kaula. Kaula. Oahu.
Chomaka ma ke kihi Moama. e hele ana. Ak. 66 dik. i 6.40 kh. ma ka palena Kula o Kaula. Kaula
aku. Ak. 41 Kom. i 5.30 kh. ma Kula o Kaula. Kaula aku. Ak. 44 Kom. i 3.90 kh. ma Kula. Kaula aku.
Kom. 63 Kom. i 4.00 kh. Kaula aku. Kom. 34 dik. i 2.30 kh. ma ka palena Kaula. Kaula aku. Kom. 55
Kom. i 0.90 kh. Kaula aku. Ak. 33 Kom. i 1.13 kh. Kaula aku. Kom. 65 Kom. i 0.94 kh. ma ke Kaula.
Kaula aku. Ak. 31 Kom. i 1.12 kh. ma ke Kaula. Kaula aku. Kom. 70 Kom. i 1.60 kh. ma Kula o Kaula
aku. Kom. 76 dik. i 3.50 kh. ma Kaula. Kaula aku. Kom. 41 dik. i 7.00 kh. ma
Kaula. Kaula i ka hoomaka ana. Ak. 6 Oka. 730/100 kh. hoomaka.~~

A. Bishop.
Mea ana.

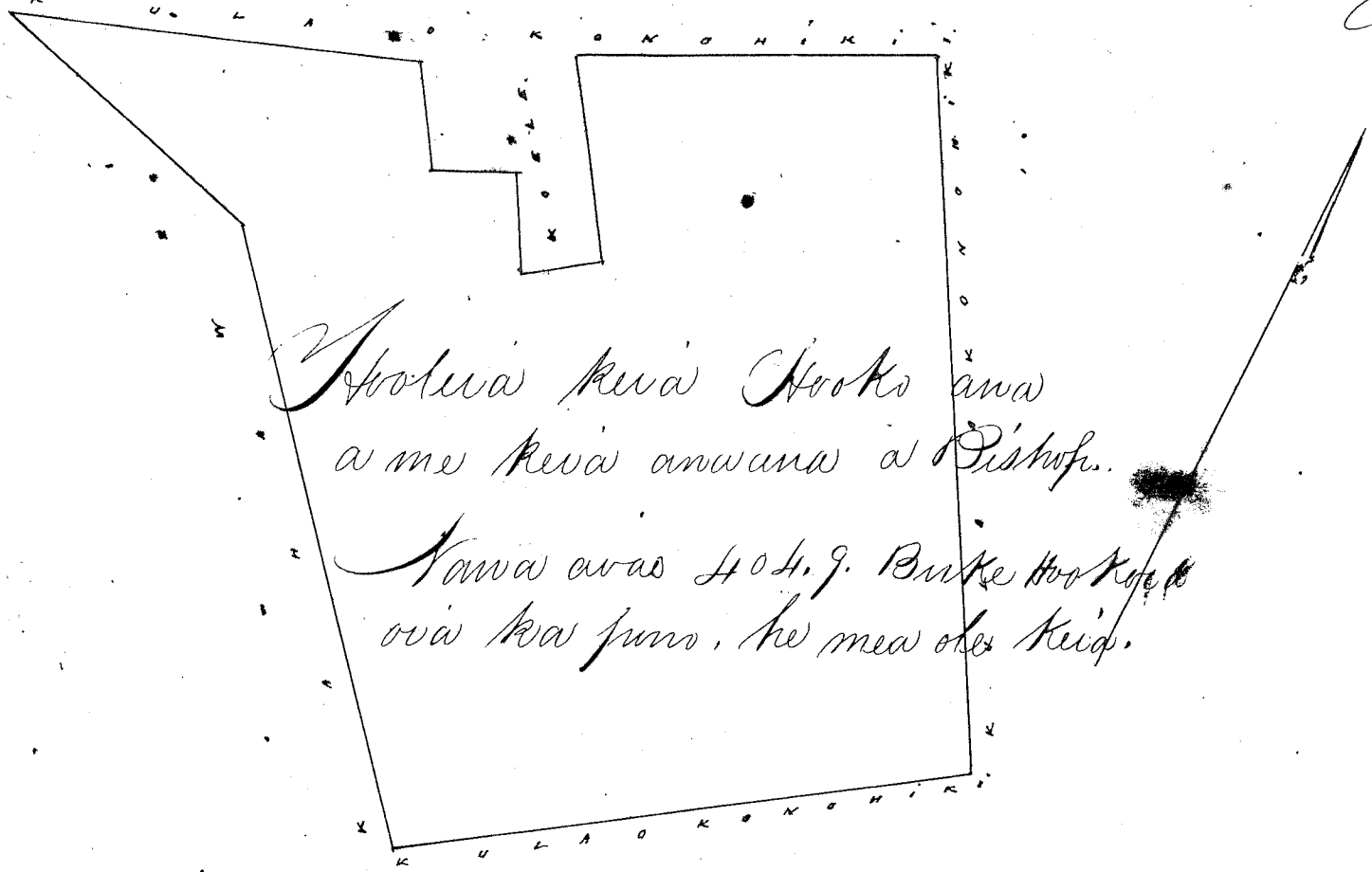

Ipoia Kaula Kaula ana
a me Kaula ana ana i Bishop.
Kaula ana 404.9. Burke Kaula
ova Kaula ana. ke mea oke Kaula.

Uku Pau Loa #8-

J. H. Smith
G. M. Robertson
J. Kekaulaao

Honolulu January 28. 1852.

Keolu 6100. Kaula. Ma Kaula. K. Oahu.

Ahana 1. Ke Moama iloko. Kaulaao. Kaula. Kaula. Oahu.
Ke Kaulaao ma Kaulaao. iloko. keia ana.
Chomaka ma ke kihi Kaulaao. e hele ana. Akau. 14 dik. i 13.20 kh. ma Kaula. Kaula
aku. Ak. 28 dik. i 2.50 kh. ma Kaula. Kaula aku. Ak. 73 dik. i 1.27 kh. ma Kaula.
Kaula aku. Kom. 26 1/2 dik. i 1.66 kh. ma ke Kaula. Kaula aku. Kom. 39 Kom. i 2.43 kh. ma Kaula
o Kaula. Kaula aku. Kom. 13 dik. i 1.36 kh. Kaula aku. Kom. 8 1/2 Kom. i 1.10 kh. ma ka palena
Kaula. Kaula aku. Kom. i 0.83 kh. Kaula aku. Kom. 85 dik. i 1.80 kh. ma Kaula. Kaula aku.
Kom. 11 dik. i 1.15 kh. ma Kaula o Kaula. Kaula aku. Kom. 29 Kom. i 2.60 kh. Kaula.

aku. kem. 32 kik i 5.00 kh. Malaila aku. kem. 66 kom. i 2.28 kh. ma hula o Kahanaiki. Malaila aku. kem. 43 kom. i 3.34 kh. Malaila aku. Ak. 64 kom. i 3.65 kh. a hiki i ka hoomaka ana. Ike 6 Eka $2\frac{4}{100}$ kh. humaha.

Ahana 2. Moos Kawaka i loko o Kahanaiki. Choomaka ma ke kiki i kina. e hele ana. Ak. 32 kom. i 1.00 kh. ma ka palena hula o Kahanaiki. Malaila aku. kem. 56 kom. i 2.56 kh. Malaila aku. kem. 32 kik. i 4.00 kh. Malaila aku. Ak. 56 kik. i 2.56 kh. Ma pumi i hula o Kahanaiki. Ike $2\frac{5}{100}$ kh. humaha. Tau loa 6 Eka $5\frac{3}{100}$ kh. humaha.

A. Bishop.
Mea ana.

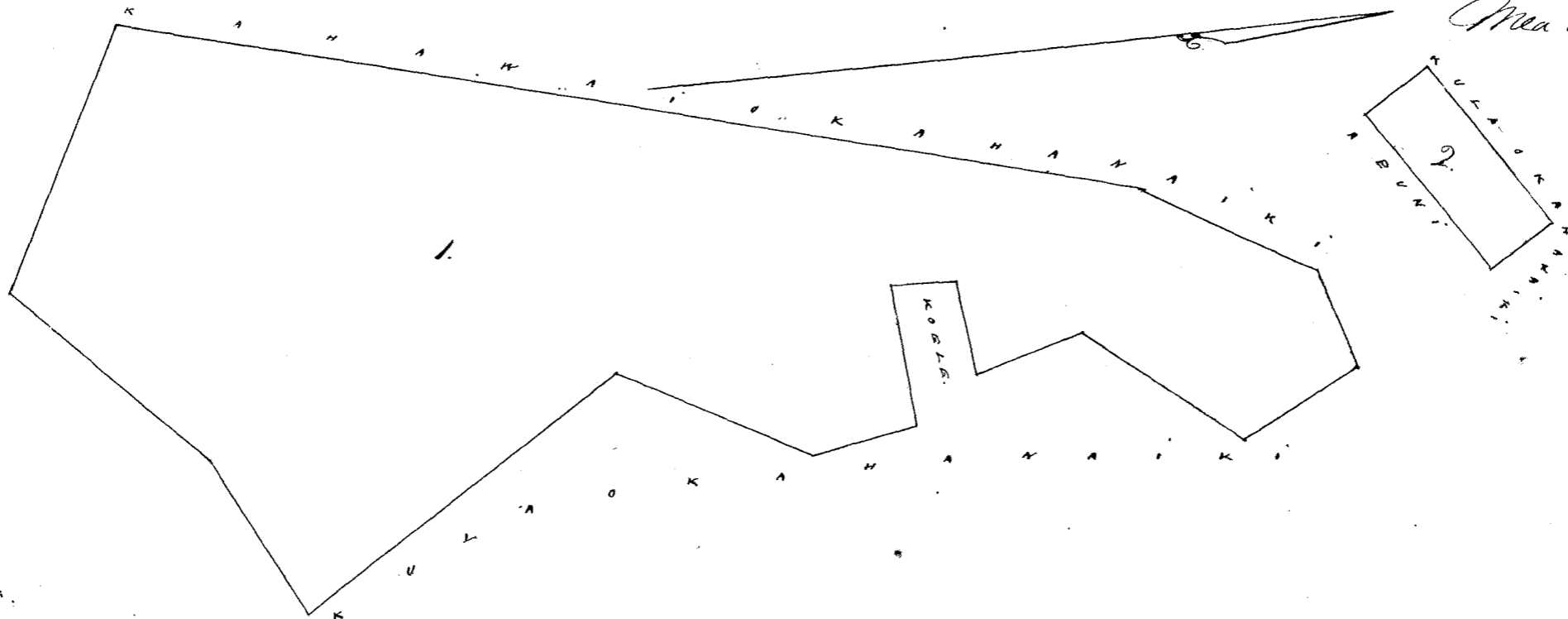

Uku Tau Loa \$ 8.-

W. L. Lee

G. M. Robertson

J. H. Smith

J. Kekaulahas

Honolulu. Januari 28, 1852.

Kolu 890⁸⁹⁹⁰ Kawa. Malaila H. Koolina. Kaiaha Ke. Oahu.

Moovama Kaiopiki, ili o Kaopa. Kaiaha. Koolanpoko. Oahu. Choomaka ma ke kiki Komohana. e hele ana. kem. 29 kik. i 7.94 kh. ma ka palena no Tahi. Malaila aku. Ak. 64 kik. i 4.75 kh. ma ka palena no Paim. Malaila aku. Ak. 39 kom. i 5.73 kh. ma hula o Kawa. Malaila aku. kem. 50 kom. i 2.50 kh. ka palena Kooli maloko. Malaila aku. Ak. $32\frac{1}{2}$ kom. i 0.70 kh. ma ke kooli. Malaila aku. kem. 32 kik. i 0.48 kh. Malaila aku. Ak. 50 kik. i 0.64 kh. e hoi ana iwaho. Malaila aku. Ak. $46\frac{1}{2}$ kom. i 2.65 kh. ma Knapuna. Malaila aku. kem. 59 kom. i 2.23 kh. ma ka palena no Naniu. a hiki i ka hoomaka ana. 4 Eka $78\frac{3}{100}$ kh. humaha.

A. Bishop.
Mea ana.

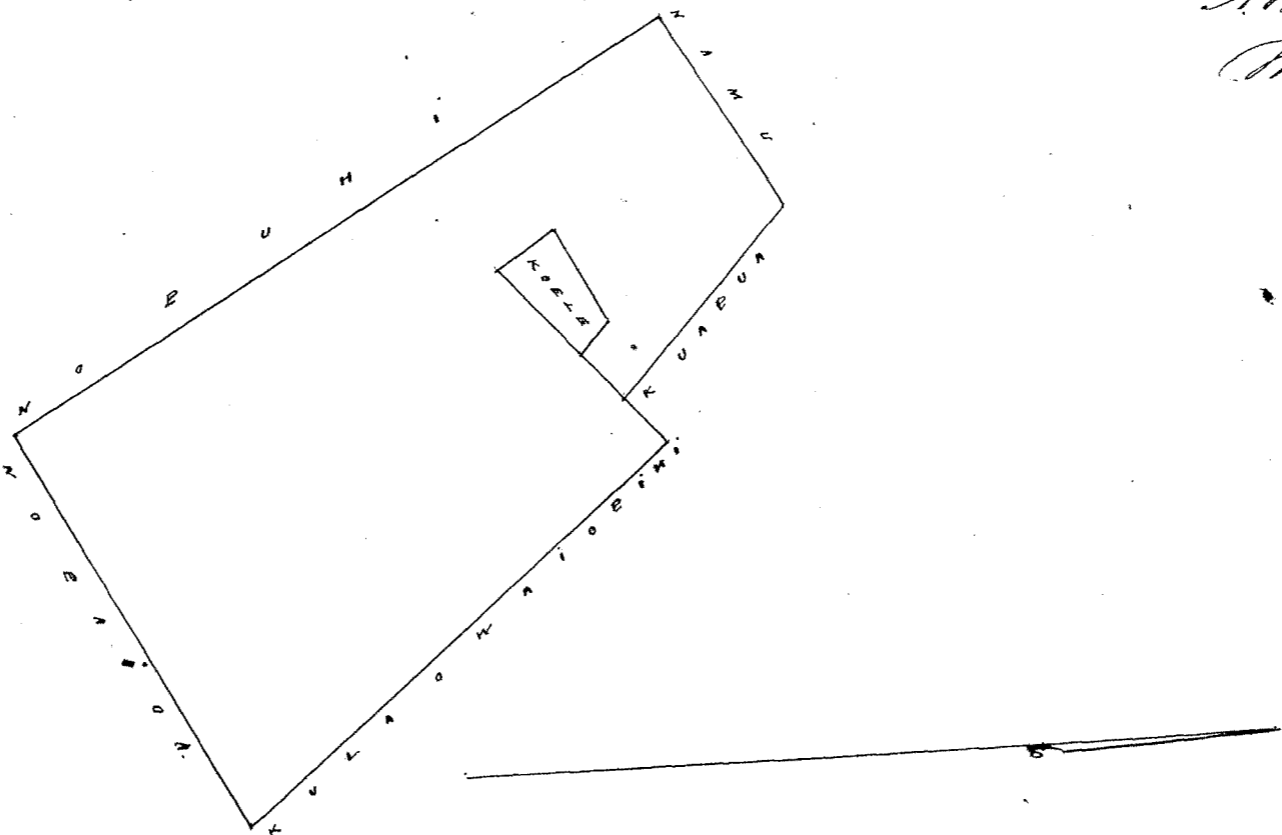

Uku Tau Loa \$ 6.-

W. L. Lee

G. M. Robertson

J. H. Smith

J. Kekaulahas

Honolulu. Januari 28, 1852.

Ahana 1. Nono Kalakaliu. ili Papaloa. Kailua. Koolanpoko. Oahu.
 Chomaka ma ke kiki Komohana. e hele ana. Sem. 33 1/2 kik. i 6.53 kh. ma ka palena o Keoneula. Malaila
 aku. Ak. 7 1/2 kik. i 1.21 kh. ma ka palena o Kapus Malaila aku. Ak. 5 3/4 kik. i 1.45 kh. Malaila aku. Ak. 20
 Sem. i 2.00 kh. ma ka paaina. Malaila aku. Sem. 75 Sem. i 1.46 kh. Malaila aku. Ak. 26 Sem. i 4.10 kh.
 ma ka palena o Paalae. Malaila aku. Sem. 70 Sem. i 2.10 kh. ma ka Komohiki; 1 Eka. 4 53/100 kh. huinaha

Ahana 2. Nono Kalakaliu. ili Papaloa. Kailua.
 Chomaka ma ke kiki Akau. e hele ana. Sem. 66 1/2 Sem. i 2.42 kh. ma ka palena o Kaulu. Malaila aku.
 Sem. 10 kik. i 2.90 kh. ma ka palena o Kaulu. Malaila aku. Sem. 12 Sem. i 4.70 kh. ma ka palena o
 Omeawa. Malaila aku. Sem. 49 1/2 kik. i 3.40 kh. ma ka palena o Telemi. Malaila aku. Ak. 4 1/4 kik. i
 6.50 kh. ma kula o Papaloa. Malaila aku. Ak. 17 1/2 kik. i 3.30 kh. Malaila aku. Ak. 3 Sem. i 1.70 kh.
 ma kula o Papaloa. Malaila aku. Ak. 45 Sem. i 3.00 kh. ma ka palena o Kaulu. 3 Eka 9 kh. huinaha
 Ma kaawale ke kooli iwana.

Ahana 3. Iki Pahale. i Kalakaliu. Papaloa. Chomaka ma ke kiki Komohana. e hele ana.
 Sem. 65 kik. i 0.84 kh. ma ka palena o Kaulu. Malaila aku. Ak. 22 kik. i 2.90 kh. ma ka palena o
 Hale. Malaila aku. Ak. 8 1/4 Sem. i 1.18 kh. Malaila aku. Sem. 14 Sem. i 2.55 kh. a hiki i ka hoomaka ana.
 Pau loa 5 Eka. 668 1/100 kh. huinaha.

A. Bishop.
 Mea ana.

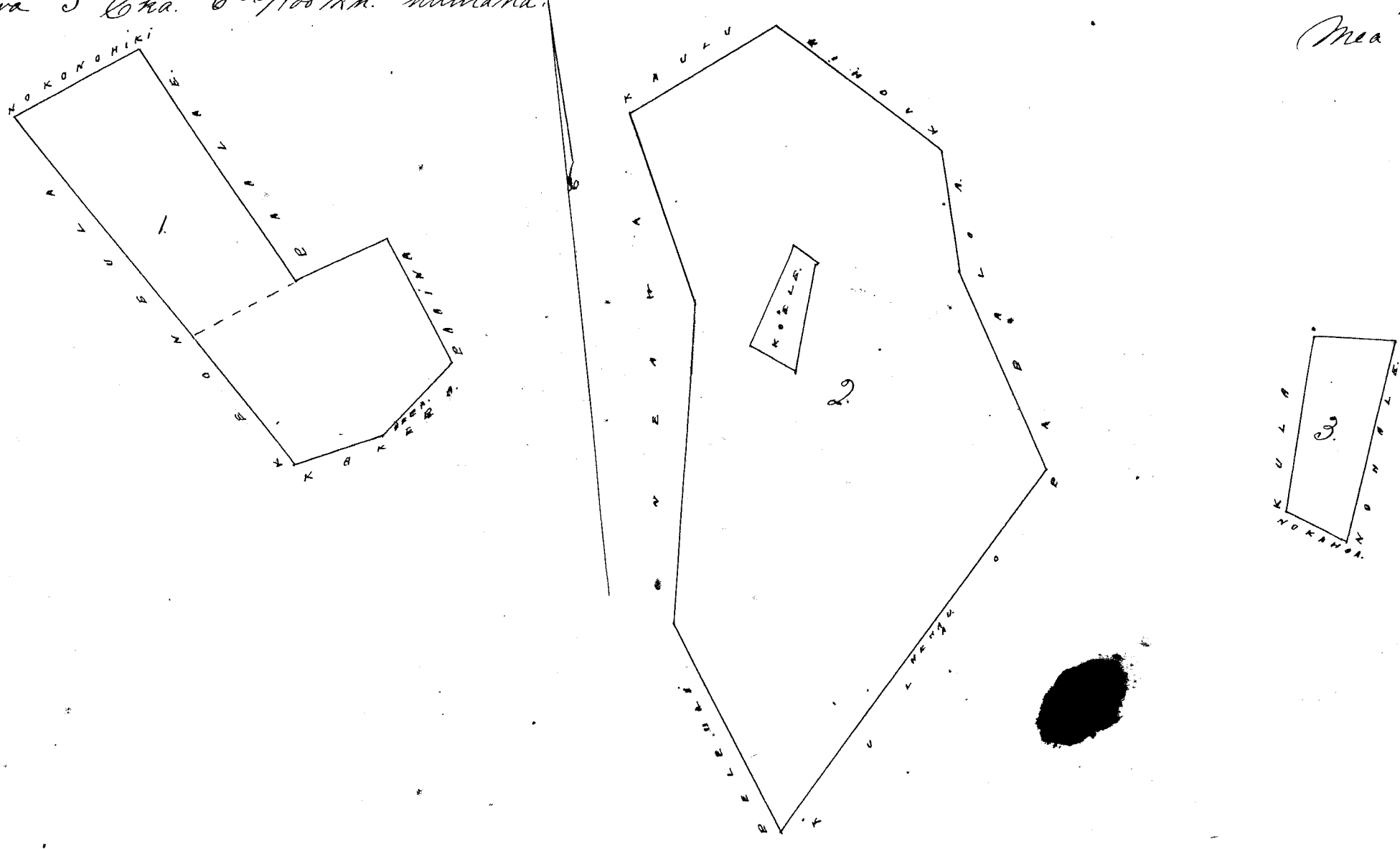

Uluu Pau Loa 18.
 W. Lee
 J. H. Smith
 Journal
 G. M. Robertson
 J. Steinhilber

Honolulu. Janari 28 1852.

Mooraina ilaka o Kaulu. Kaula. Kailua. Koolanpoko. Oahu.
 Chomaka ma ke kiki Kema. e hele ana. Ak. 52 kik. i 2.86 kh. ma ka palena o Kahuwahuanui. Malaila
 aku. Sem. 47 kik. i 0.86 kh. Malaila aku. Ak. 53 kik. i 0.87 kh. Malaila aku. Sem. 10 kik. i 1.20 kh. ma ka
 Kahuwahuanui. Malaila aku. Ak. 57 1/2 kik. i 1.70 kh. ma Kaulu. Malaila aku. Ak. 32 Sem. i 3.70 kh. ma
 ke Kaulu. Malaila aku. Sem. 61 1/2 Sem. i 3.70 kh. ma Kaulu. Malaila aku. Ak. 37 kik. i 1.58 kh.
 Malaila aku. Ak. 25 Sem. i 7.20 kh. ma Pahoa. Malaila aku. Sem. 85 Sem. i 3.60 kh. Malaila aku. Sem.
 26 kik. i 13.50 kh. ma kula o Kapakapa. a hiki i ka hoomaka ana. 4 Eka. 783 1/100 kh. huinaha

A. Bishop.
 Mea ana.

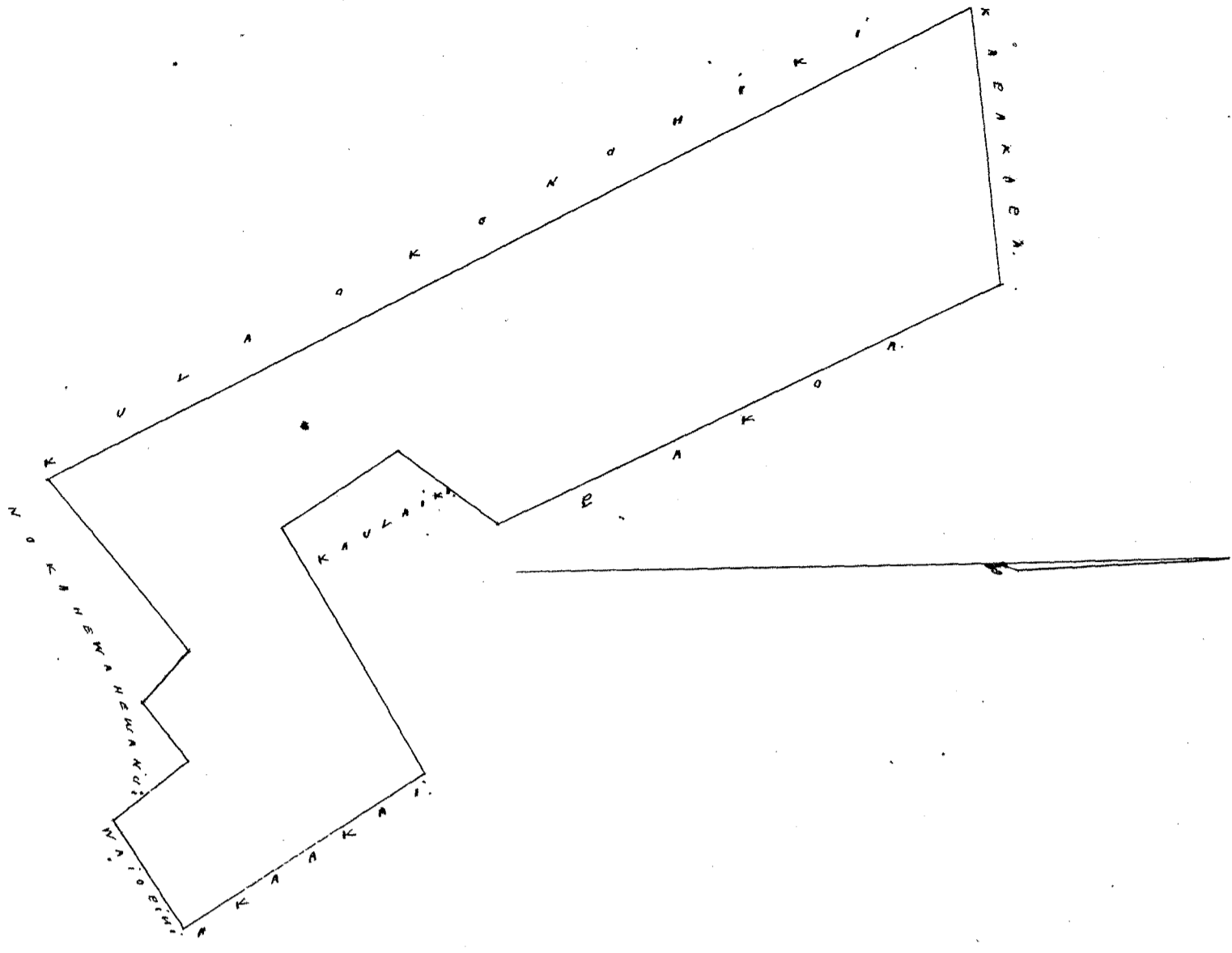

W. Lee

*Joanedi
G. M. Robertson
J. H. Smith
J. Kaulakao*

Honolulu. Januari 28. 1852.

Hulu 6972. Kaulakao ma Kaulakao. K. Oahu.

*Mooaina iloko o Kaulakao, Kaulakao, Kaulakao, Kaulakao, Kaulakao.
Chomaka ma ke kahi Kaulakao e hele ana. Ak. 42 Kom. i 4.00 kh. ma ka palena no Ua.
Kaulakao aku. Kom. 73 Kom. i 1.15 kh. Kaulakao aku. Ak. 32 Kom. i 1.42 kh. Kaulakao aku. Ak. 40
Kom. i 1.33 kh. ma ka palena no Ua. Kaulakao aku. Kom. 78 1/2 Kom. i 2.60 kh. ma Kaulakao.
Kaulakao aku. Kom. 60 Kom. i 3.80 kh. ma ka Kaulakao. Kaulakao aku. Kom. 33 Aik. i 6.00 kh.
ma ka palena o Kaulakao. Kaulakao aku. Ak. 40 Aik. i 2.00 kh. ma Kaulakao o Kaulakao. Kaulakao aku.
Ak. 30 Kom. i 2.64 kh. Kaulakao aku. Ak. 65 Aik. i 1.76 kh. ma ka palena o ka loi paakao.
Kaulakao aku. Kom. 33 Aik. i 0.64 kh. Kaulakao aku. Kom. 37 Kom. i 1.00 kh. ma ka loi paakao.
Kaulakao aku. Kom. 45 1/2 Aik. i 2.21 kh. ma Kaulakao o Kaulakao. Kaulakao aku. Ak. 75 Aik. i 2.10 kh.
ma ka palena keole. Kaulakao aku. Kom. 21 1/2 Aik. i 0.64 kh. Kaulakao aku. Kom. 70 Kom. i 2.20
kh. ma ke keole. Kaulakao aku. Kom. 42 Aik. i 1.76 kh. ma Kaulakao o Kaulakao. Kaulakao aku. Ak. 128
Aik. i 4.00 kh. ma Kaulakao. a hiki i ka hoomaka ana. Ite 3 Eka. 866/100 kh. hoomaka*

*W. Lee
Ma ana.*

Hoolia Kiu Ana Ana

Nanu Area 399 1/5.

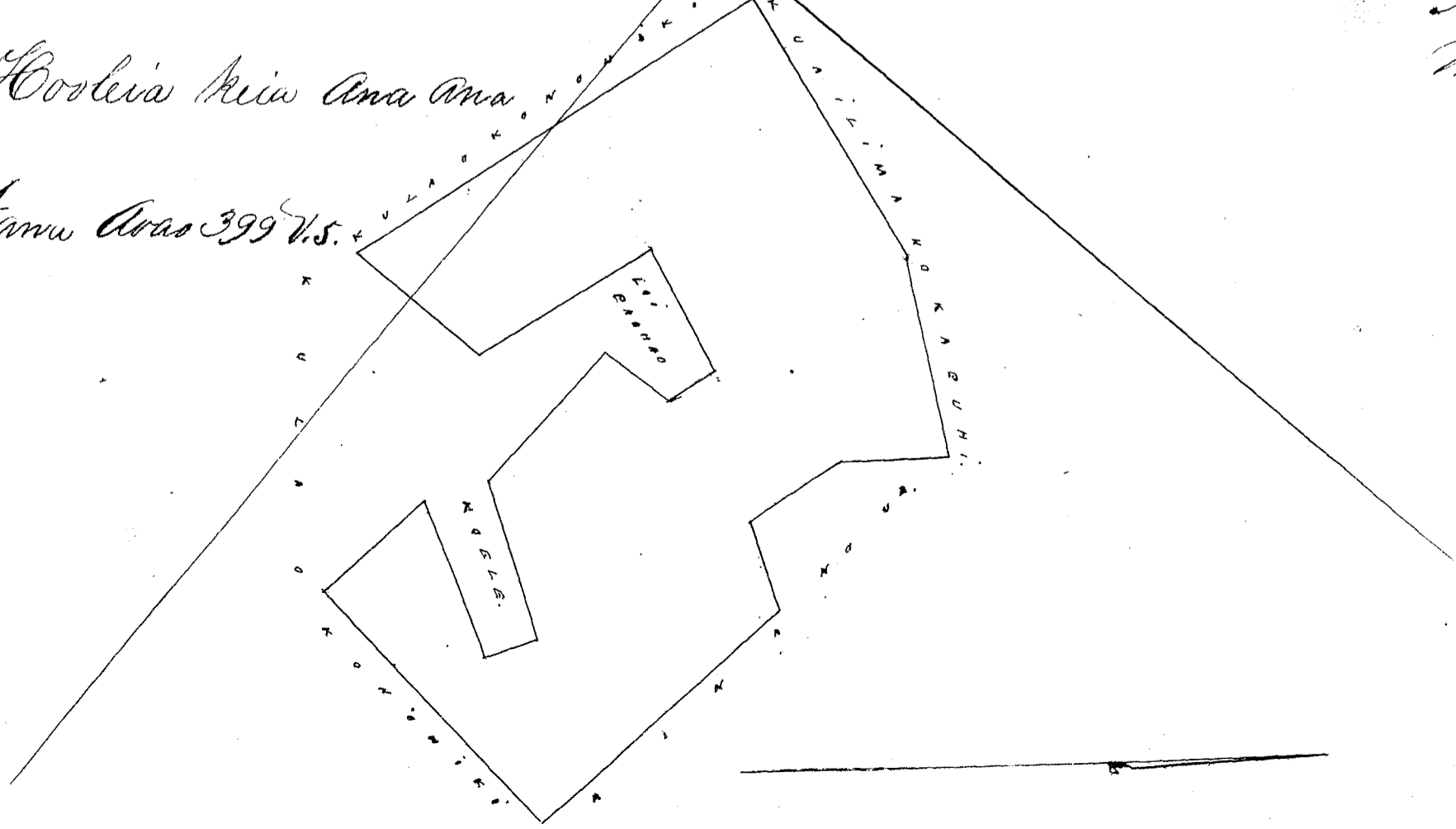

Series 288: Land Commission Awards, vol. 6

There are two pages numbered 687 (pagination error).

1850 507 m/12 67

Uku Pau Loa #6
N. Lee
Joanupia
G. M. Robertson
J. Stekaulakas

Honolulu. Januari 28 1852.

Keolu 2792 Kameauhu Ma Kaula. Ke Oahu.

Ahana 1. Mo'oraina Pahoa. ili o Kuapuaa. Ka'apa. Kaula. Koolanpoko. Oahu.
Chromaka ma ke kiki Kema. e hele ana. Ak. 39 kik. i 270 kh. ma Kaula o Kono'ihiki. Malaila aku. Ak. 52
kik. i 1.40 kh. ma ka palena no Namoni. Malaila aku. Ak. 35 kom. i 16.0 kh. Malaila aku. Ak. 57 1/2
kik. i 3.50 kh. ma ka Namoni. Malaila aku. Ak. 34 kom. i 1.48 kh. ma Kaula. Malaila aku. Kom. 60
kom. i 5.72 kh. ma ka Namoni. Malaila aku. Ak. 32 1/2 kom. i 2.29 kh. Malaila aku. Kom. 60 kom. i
3.07 kh. ma ka Namoni. Malaila aku. Kom. 40 kik. i 6.70 kh. a hiki i ka hoomaka ana. Ke 9 1/2 kh.

Ahana 2. Iki Kahuahale ma Kuapuaa. Ka'apa.
Chromaka ma ke kiki Kema. e hele ana. Ak. 46 1/2 kik. i 3.60 kh. ma Kaula o Kono'ihiki. Malaila aku.
Ak. 33 kom. i 2.00 kh. ma Kaula o Kono'ihiki. Malaila aku. Kom. 59 kom. i 2.37 kh. ma ka hale o Namani.
Malaila aku. Kom. 9 1/2 kik. i 3.00 kh. Ke 6 9/10 kh. huinaha.

Ahana 3. Iki Iki ma Kaula ma Kahuahale. Ka'apa. Chromaka ma ke kiki Kema. e hele
ana. Ak. 44 kik. i 1.80 kh. ma Kaula o Kono'ihiki. Malaila aku. Ak. 14 kom. i 4.55 kh. ma Kaula. Malaila
aku. Kom. 58 kom. i 3.58 kh. ma Kahuahale. Malaila aku. Kom. 36 kik. i 4.70 kh. ma Namani. Ke 9 4/10
kh. huinaha. Pau loa. 3 Eka. 5 5/10 kh. huinaha.

A. Bishop.
Mea ana.

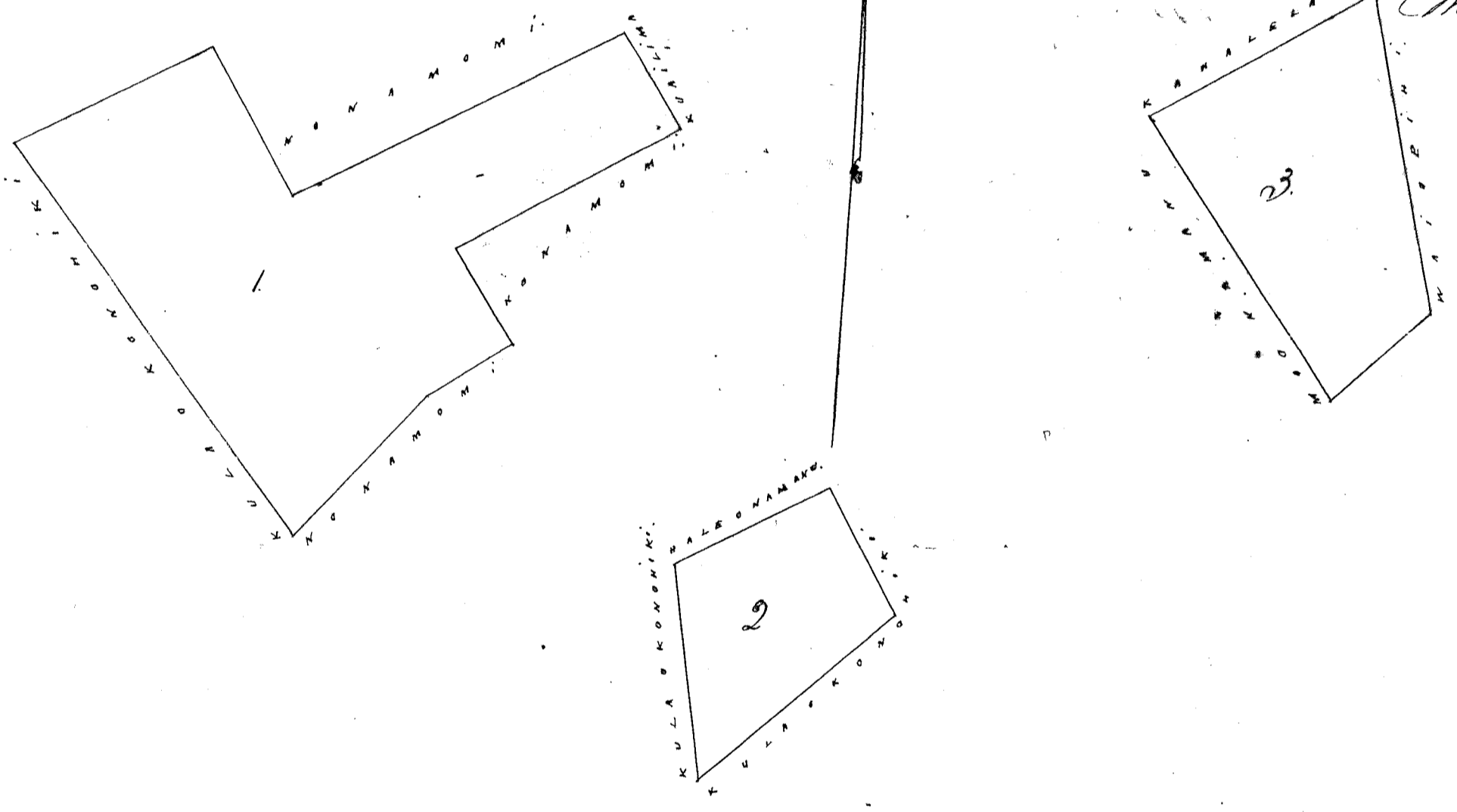

Uku Pau Loa #6
N. Lee
J. H. Smith
Joanupia
G. M. Robertson
J. Stekaulakas

Honolulu. Januari 28. 1852.

Keolu 2680 Ma Ma Kaula. Kaula. Ke Oahu.

Ahana 1. Iki Pahala ma Pahala. ili o Ka'apa. Kaula. Koolanpoko. Oahu.
Chromaka ma ke kiki Kaula. e hele ana. Kom. 79 kom. i 2.40 kh. ma Kaula o Kono'ihiki. Malaila aku.
Kom. 5 kik. i 3.10 kh. Malaila aku. Ak. 75 kik. i 2.80 kh. ma ka palena pahala o Kaula. Malaila aku.
Ak. 12 kom. i 3.25 kh. a hiki i ka hoomaka ana. Ke 8 7/10 kh. huinaha.

Ahana 2. Iki Iki ma Kaula ma Pahala. Ka'apa. Kaula. Chromaka ma ke kiki
Kono'ihiki. Kaula. e hele ana. Ak. 75 kik. i 3.90 kh. ma ka palena no Kaula. Malaila aku. Kom. 16 kik.
i 1.60 kh. ma Kaula o Kono'ihiki. Malaila aku. Kom. 62 1/2 kom. i 2.30 kh. ma ka Kaula. Malaila aku.
Kom. 2 1/2 kik. i 2.13 kh. Malaila aku. Ak. 63 1/2 kik. i 1.90 kh. ma ka Kaula. Malaila aku.

678 687 *

Item 24 Ak. i 3.10 kh. ma kula o Konoehiki. Malaila aku. Item 53 Item. i 2.10 kh. Malaila aku. Ak. 42 Item. i 2.54 kh. ma ka palena o Kaho. Malaila aku. Item 73 Item. i 1.60 kh. ma ka Kaho. Malaila aku. Ak. 32 Item. i 1.40 kh. ma Kaho. Ak. 20 Item. i 1.50 kh. Malaila aku. Ak. i 2.90 kh. a hiki i ka hoomaka ana. 2 Eka 4 ¹/₁₀₀ kh. huihana. Pau loa 3 Eka 2 ³/₁₀₀ kh. huihana.

A. Bishop.
Oma ana.

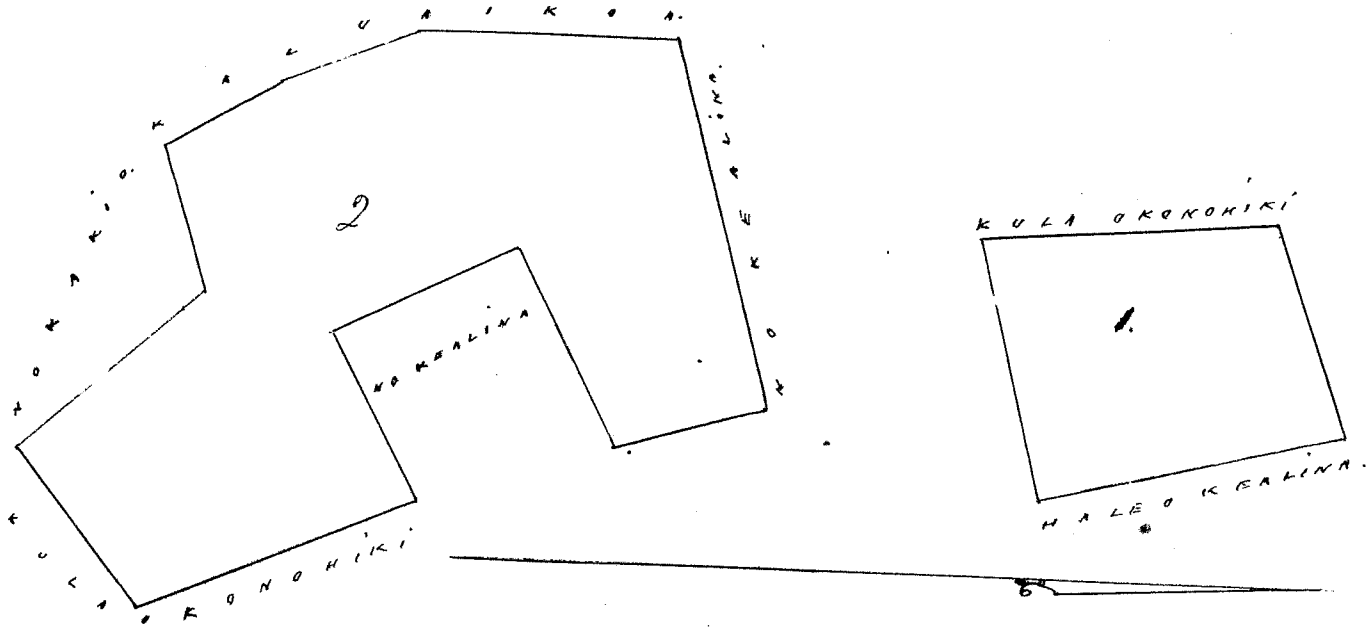

Uku Pau Loa # 6 -

W. Lee
J. M. Robertson
J. H. Smith
J. Kekaulahe

Honolulu. Januari 28. 1852.

Kelu 2791. Kaima. Ma Kailua. Ak. Oahu.

Ahana 1. Moana ma Kolu. ili o Kaho. Kailua. Koolanpoko. Oahu. Chomaka ma ka kahi Kaho. e hiki ana. Item 73 Item. i 2.70 kh. ma ka palena o Kaho. Malaila aku. Ak. 22 Item. i 1.00 kh. Malaila aku. Item 76 Item. i 2.76 kh. ma ka Kaho. Malaila aku. Ak. 32 Item. i 0.70 kh. ma Kailua. Malaila aku. Ak. 74 Ak. i 3.55 kh. ma ka Kaho. Malaila aku. Item 2 1/2 Ak. i 1.80 kh. ma kula o Konoehiki. Ak. 7 1/100 kh. huihana.

Ahana 2. Ika Kaho. Chomaka ma ka kahi Kaho. e hiki ana. Item. 44 Item. i 3.00 kh. ma kula o Konoehiki. Malaila aku. Item. 25 Ak. i 2.00 kh. Malaila aku. Ak. 64 Item. i 1.20 kh. Malaila aku. Ak. 6 Item. i 3.40 kh. a hiki i ka hoomaka ana. Ak. 4 62/100 kh. Pau loa 1 Eka. 179/100 kh. huihana.

A. Bishop.
Oma ana.

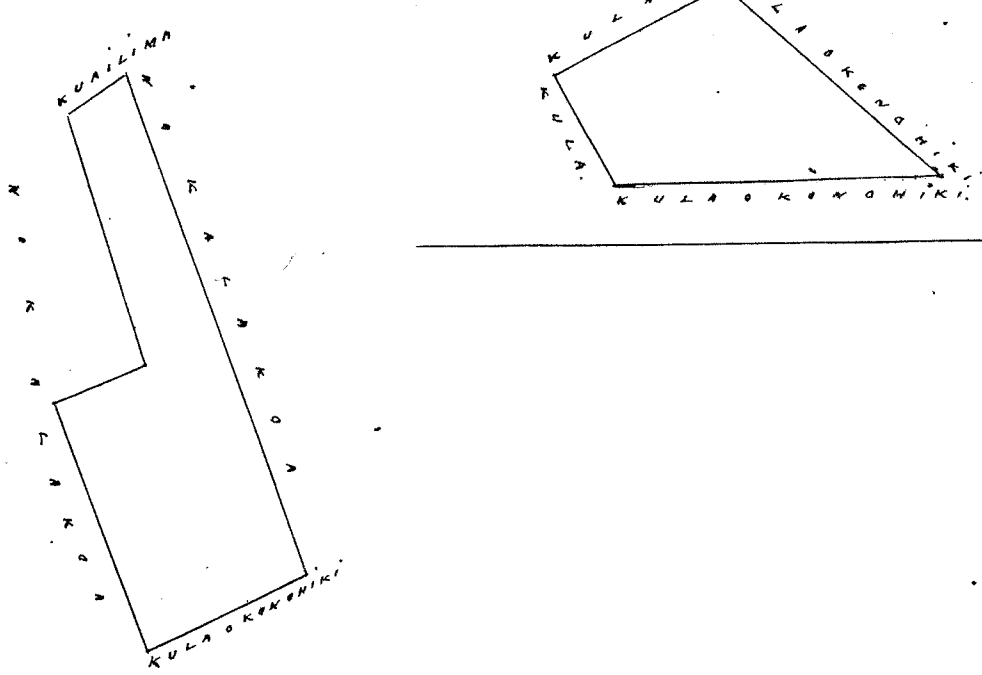

Uku Pau Loa # 5 -

W. Lee
J. H. Smith
J. M. Robertson
J. Kekaulahe

Honolulu. Januari 28. 1852.

Kelu 8989. Kaima. Ma Kailua. Ak. Oahu.

Ika Moana iloko o Koolanpoko. Kailua. Koolanpoko. Oahu. Chomaka ma ka kahi Kaho. e hiki ana. Item. 82 Item. i 1.60 kh. ma Kaho. Malaila aku. Item. 37 Ak. i 7.15 kh. ma ka palena o Kaho. Malaila aku. Ak. 57 Ak. i 1.70 kh. Malaila aku. Ak. 40 Item. i 6.40 kh. ma ka Kaho palena, a hiki i ka hoomaka ana. Ak. 9 95/100 kh. huihana.

A. Bishop.
Oma ana.

2 entries in Index P. 669 4687
9.95K
Page 669 2 of 10 1.40 R
25735

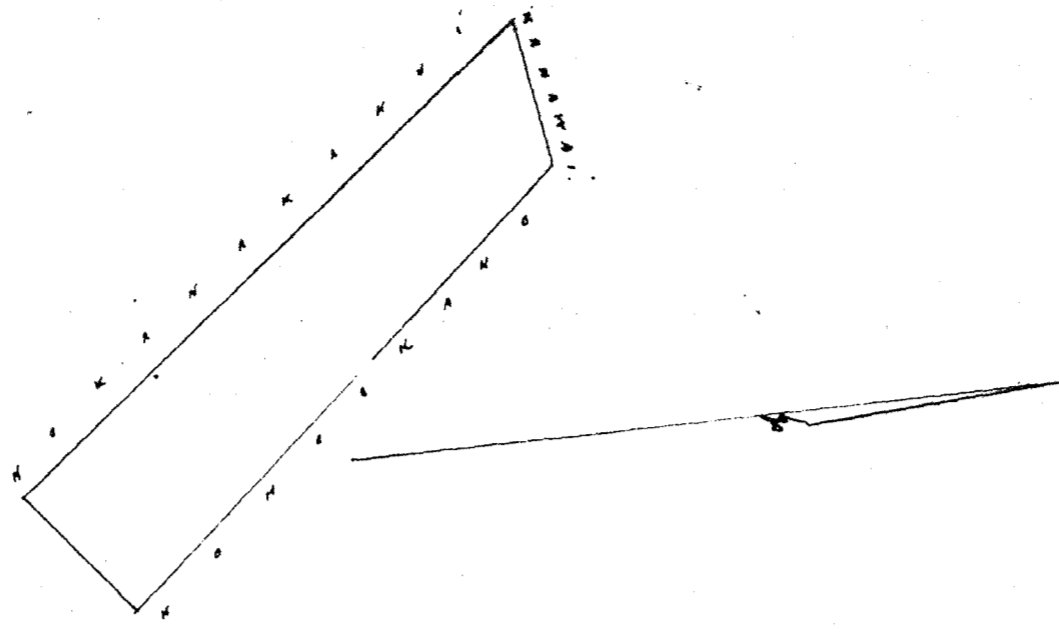

Wm. D. Lee #4
W. Lee
J. M. Robertson
J. H. Kaulahao
J. H. Smith

Honolulu January 28 1852

Lot 7624 Malamaianui + 398 1/2 Ma Kailua Ka Oahu

Ma Ali'ima, Kiiwapor, Kailua, Koolanipo, Oahu
Chomaka ma ke hiki Kiiwira ma Kahaia'i i Kahanaihi e hele ana Ak. 60' N. i 4.27' kh. ma ka palena o
Malamaiana. Malaila aku. Ak. 83' N. i 8.00' kh. ma ka palena o Malaila aku. Ak. 84' N. i 7.90' kh. Malaila
aku. Ak. 70' N. i 6.00' kh. ma ka palena o Malamaiana. Malaila aku. Ak. 62 1/2' N. i 5.250' kh. ma
Malamaiana a hiki i Kiiwapor. Malaila aku. Ak. 27' N. i 25.00' kh. ma ka palena o Kiiwira. Malamaiana
aku. Ak. 58 1/2' N. i 55.00' kh. ma ka palena o Kahanaihi. Malaila aku. Ak. 59 1/2' N. i 10.00'
kh. ma Kahanaihi. Malaila aku. Ak. 61' N. i 5.00' kh. Malaila aku. Ak. 20' N. i 2.00' kh. Malaila aku.
Ak. 18' N. i 4.00' kh. ma Kahanaihi. Malaila aku. Ak. 27' N. i 7.50' kh. ma Kahanaihi. Malaila aku.
Kiiwira i 2.00' kh. ma Kahaia'i a hiki i ka hoomaka ana. Ak. 171 1/2' Cha. oloko. J. H. Bishop
Wm. D. Lee

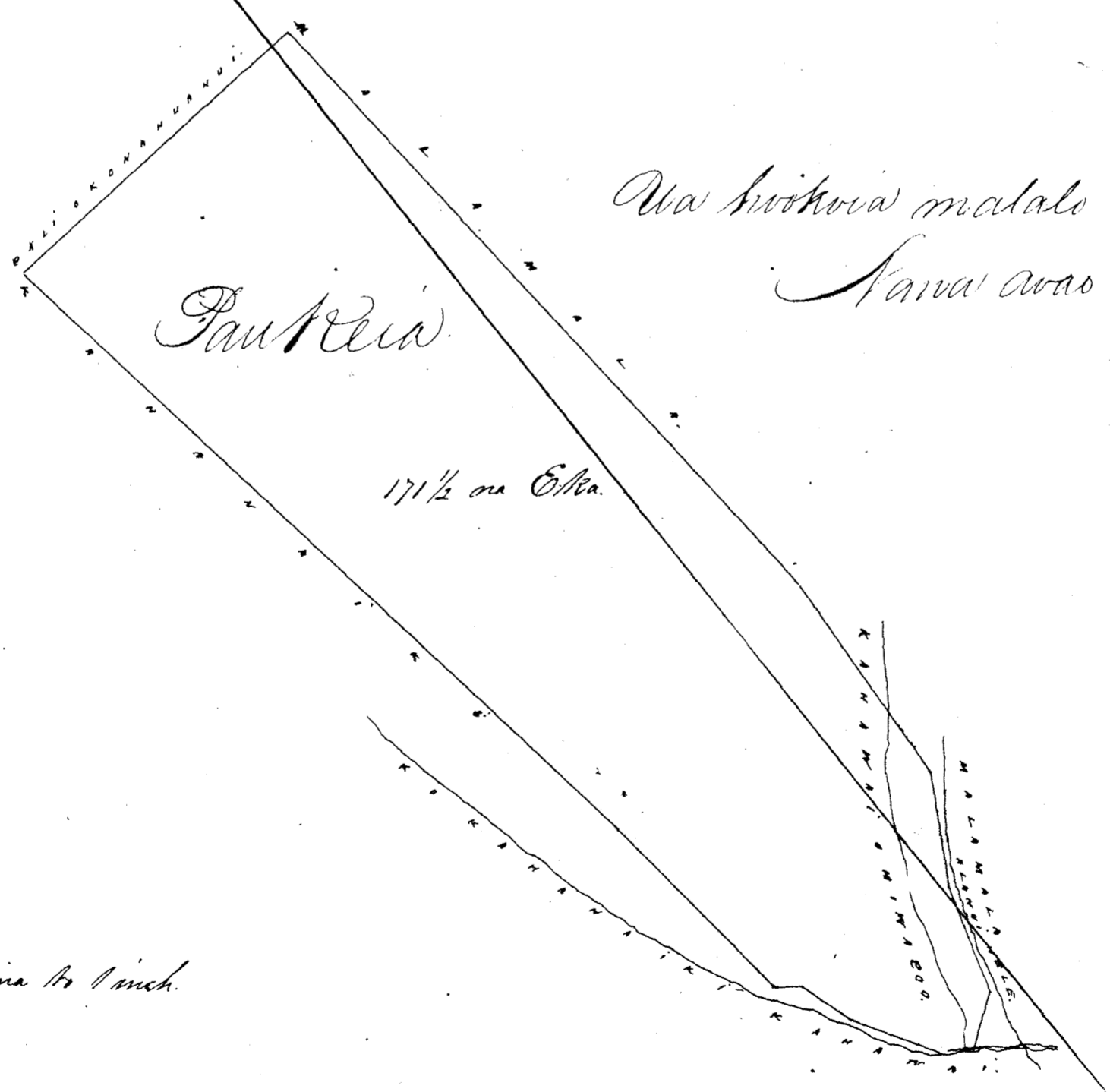

Ma Kiiwira malalo iho o Ke ana Ali'ima
Nawa was 398 1/2 award.

Scale 10 Chains to 1 inch.

Wm. D. Lee #18

Honolulu January 28 1852

J. M. Robertson
J. H. Kaulahao
J. H. Smith

Febu 1833 v 6809. Kamakalili. Ma Kailua K. Oahu

Ahana 1. Mookalo Kailua. Kamakalepo, Kailua. Oahu. Chomaka ma ke kiki Akau. e hele ana. Kem. 72 Kom. i 3.00 kh. ma ka palena no Kaula. Malaila aku. Kem. 22 kik. i 280 kh. ma ke Kaitikanakale. Malaila aku. Kem. 38 Kom. i 0.30 kh. Malaila aku. Kem. 23 kik. i 152 kh. Malaila aku. Ak. 63 kik. i 284 kh. ma ka palena no Kaula. Malaila aku. Ak. 17 Kom. i 4.00 kh. ma ka auwai a hiki i ka hoomaka ana. 1 Eka 188/100 kh. huihana.

Ahana 2. Kahuahale. ma kula o Kamakalepo. Kailua Oahu. Chomaka ma ke kiki Akau. e hele ana. Kem. 59 Kom. i 7.40 kh. ma ka palena no o Kaula. Malaila aku. Kem. 31 kik. i 5.00 kh. ma ka palena. Malaila aku. Ak. 59 kik. i 7.40 kh. ma ke Kaula. Malaila aku. Ak. 31 Kom. i 5.00 kh. ma ke Kaitikanakale. a hiki i ka hoomaka ana. Ak. 3 Eka. 7 kh. huihana. Pau loa 4 Eka 888/100 kh. huihana.

A. Bishop.
Ma ana.

1. 1.55
2. 7.58
3. 4.58

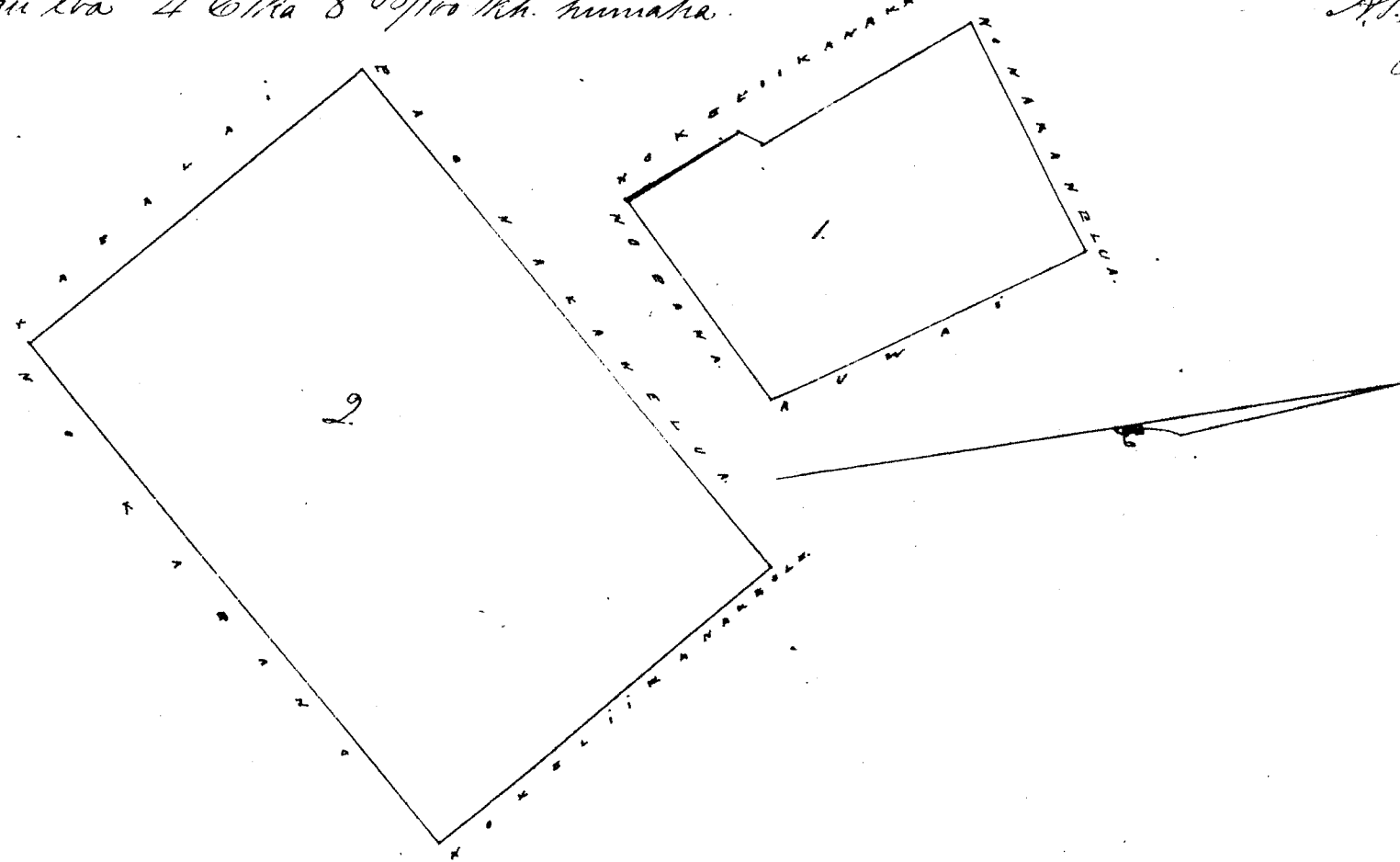

Wm. T. Lee 17

W. L. Lee

G. M. Robertson
J. H. Smith J. Kaulaha

Febu 28 1852

Febu 1866. Kaula. Ma Kailua K. Oahu.

Ahana 1. Mooko Kaula. ili o Papaloa. Kailua. Koolau-poko. Oahu. Chomaka ma ke kiki Kaula. e hele ana. Ak. 68 kik. i 0.75 kh. ma ka palena o Kaula. Malaila aku. Kem. 28 1/2 kik. i 223 kh. ma ka palena no Kaula. Malaila aku. Ak. 61 kik. i 1.37 kh. Malaila aku. Kem. 23 kik. i 2.00 kh. ma ke Kaula. Malaila aku. Kem. 85 Kom. i 2.50 kh. ma kula no Kaula. Malaila aku. Ak. 26 Kom. i 3.20 kh. ma ke Kaula. Ak. 5.33 kh. huihana.

Ahana 2. Mookupuna, ili o Papaloa. Kailua. Chomaka ma ke kiki Kaula. e hele ana. Kem. 52 Kom. i 4.40 kh. ma ka palena ^{kula} o Papaloa. Malaila aku. Ak. 58 Kom. i 5.58 kh. ma ka palena no Kaula. Malaila aku. Ak. 10 kik. i 4.90 kh. ma Kaula. Malaila aku. Kem. 52 1/2 kik. ma ka palena o Kaula. 2 Eka 8 1/100 kh. huihana.

Ahana 3. Ke kula ma Pohaka. 2. Kailua. Oahu. Chomaka ma ke kiki Akau. e hele ana. Kem. 6 Kom. i 2.33 kh. ma ke kula o Pohaka. Malaila aku. Kem. 23 1/2 kik. i 7.74 kh. ma Pohaka. Malaila aku. Ak. 33 kik. i 5.85 kh. ma Pohaka. Malaila aku. Ak. 50 Kom. i 5.50 kh. a hiki i ka hoomaka ana. 2 Eka 4 40/100 kh. huihana.

Ahana 4. Ke koi i loko o Puhapaalo. Pohaka. Chomaka ma ke kiki Kaula. e hele ana. Ak. 23 kik. i 3.00 kh. ma ke Kaula. Malaila aku. Ak. 41 Kom. i 1.12 kh. ma ke Pohaka. Malaila aku. Kem. 3 1/2 Kom. i 2.50 kh. ma kula o Pohaka. Malaila aku. Kem. 2 1/2 kik. i 1.80 kh. ma kula o Pohaka. Malaila aku. Ak. 85 kik. i 0.90 kh. Ak. 454/100 kh. huihana. Pau loa 6 Eka 2 42/100 kh. huihana.

Series 288: Land Commission Awards, vol. 6

There is no page 690 (pagination error).

Apana 5. Ike Kahuahale ma Kula o Papaloa Kailua. Oahu.
 Chomaka ma ke kahi Kema. e hele ana. Ak. 43 dik. i 4.10 kh. ma ka palena kula o Kauhiki. Malaila
 aku. Ak. 35 Kom. i 5.60 kh. ma ka pa. Kahuahale. Malaila aku. Ak. 43 Kom. i 4.10 kh. ma Kauhiki.
 Malaila aku. Ak. 35 dik. i 5.60 kh. ma Omeawa. 2 Eka. 2 1/100 kh. huinaha. Tau loa ma Apana
 8 Eka 2. 42/100 kh. huinaha.

A. Bishop.
 Omeawa.

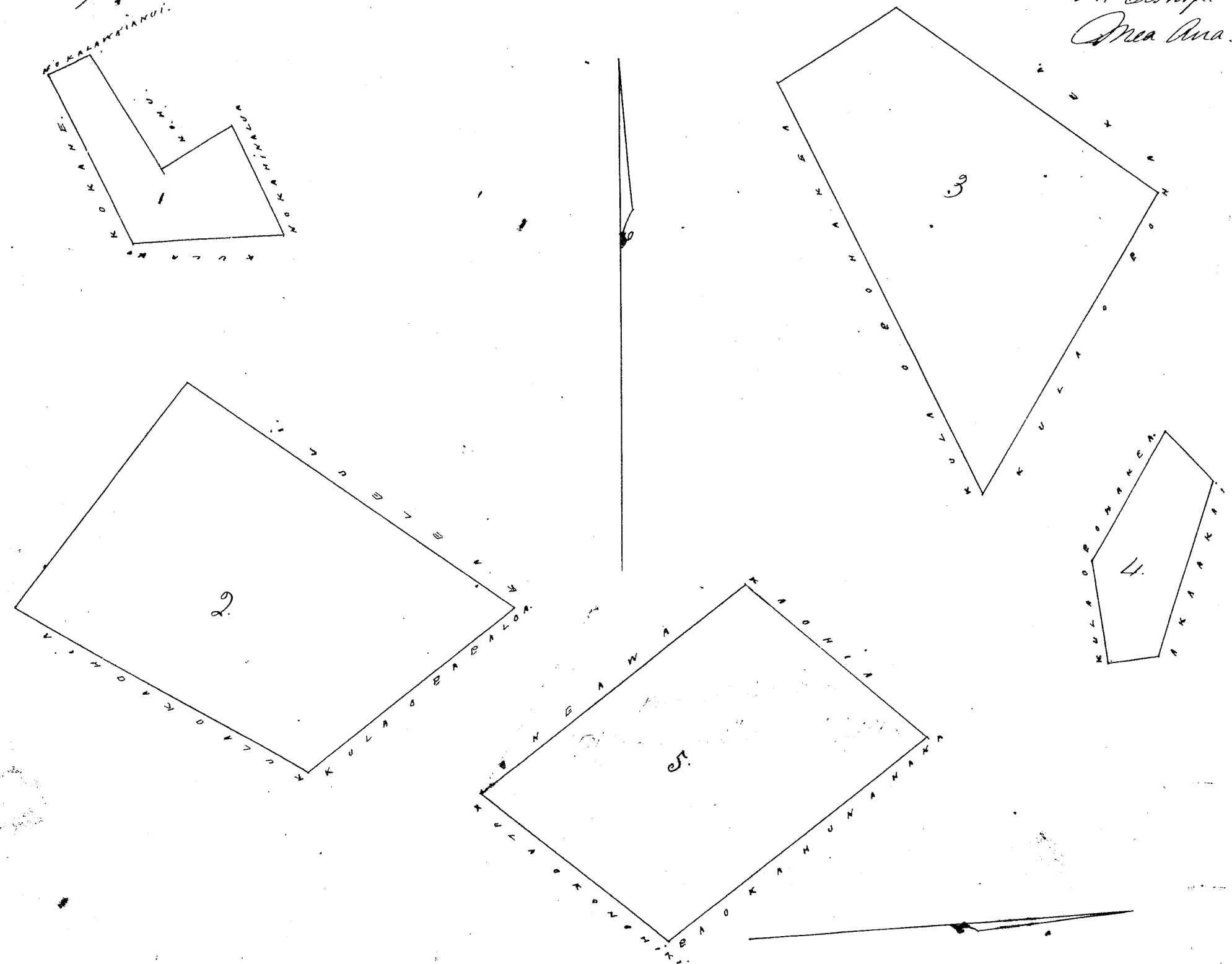

Uku Tau Loa \$10.-
 W. L. Lee
 J. M. Robertson
 J. Kekaulaoo

Honolulu Januari 28. 1852

Hele. 6808 7 1846 Puniuhua Iho Puniuhua ma Kailua. Oahu.

Apana 1. Ka Moovaina Kauhiki, Ii o Kamakalepo. Kailua. Koolau-poko. Oahu.
 Chomaka ma ke kahi Kema. e hele ana. Ak. 32 dik. i 1.94 kh. ma Kauhawai. Malaila aku. Ak. 7 dik. i 2.83
 kh. ma Kauhawai. Malaila aku. Ak. 17 1/2 dik. i 1.94 kh. Malaila aku. Ak. 60 Kom. i 9.70 kh. ma ka palena o
 Kamakalepo. Malaila aku. Ak. 3 dik. i 3.00 kh. ma ke Alanui. Malaila aku. Ak. 63 1/2 dik. i 1.90 kh.
 ma ke Alanui. Malaila aku. Ak. 32 dik. i 8.57 kh. mauwama. ka hau. a hiki i ka hoomaka ana.
 3 Eka 5 4/100 kh. huinaha.

Apana 2. Moovaina iloko o Moopilau. Kailua. Chomaka ma ke kahi Kauhiki. e hele ana.
 Ak. 55 Kom. i 5.14 kh. ma ka palena kula o Moopilau. Malaila aku. Ak. 26 1/2 Kom. i 4.30 kh. ma ke Kauhiki.
 Malaila aku. Ak. 72 dik. i 1.90 kh. ma ke Kauhiki. Malaila aku. Ak. 36 dik. i 0.94 kh. Malaila aku.
 Ak. 62 dik. i 2.66 kh. Malaila aku. Ak. 35 dik. i 2.68 kh. ma ka palena o Kaimilo. a hiki i ka hoomaka
 ana 1 Eka 6 13/100

Apana 3. Ike Kumuwalani ma Kinapoo. Kailua. Chomaka ma ke kahi Kema e hele
 ana. Ak. 73 dik. i 1.00 kh. Malaila aku. Ak. 35 Kom. i 1.00 kh. Malaila aku. Ak. 35 dik. i 1.00 kh. Aia no mauka
 keia wahi ma ke kumupali. Kinapoo. Ak. 1 kh. huinaha. Tau loa 5 Eka. 2 54/100 kh.
 huinaha

A. Bishop.
 Omeawa.

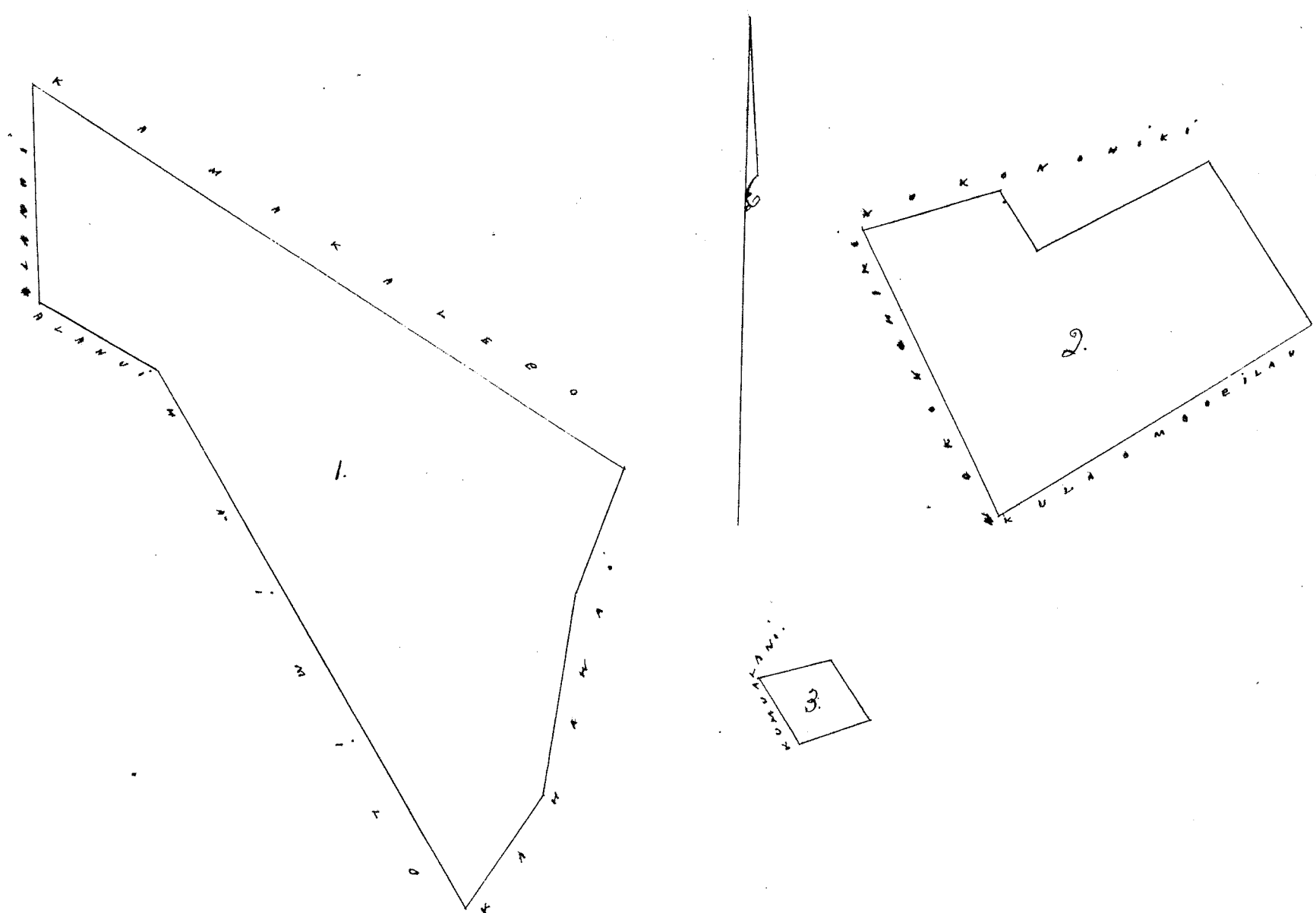

Wm Du Saa \$9.
 W. L. Lee
 J. H. Smith
 G. M. Robertson
 J. Kekauāhau

Honolulu, January 28, 1852
 Hele 6806 Natāwale (in Register) ma Kailua K. Oahu

Apana 1. Moohala Kailua, ili o Namakalepo, Kailua, Hoolāpoko, Oahu. Chomaka ma ke kiki Moan, e hele ana. Kem. 73 Km. i 1.20 kh. ma ka palena no Keliikanakale. Malaila aku. Kem. 60 Km. i 3.28 kh. Malaila aku. Kem. 23 kik. i 5.77 kh. ma ke Keliikanakale. Malaila aku. Ak. 72 kik. i 3.00 kh. ma ke Namakalepo. Malaila aku. Ak. 10 Km. i 6.45 kh. ma ka palena no Mail, a hiki i ka hoomaka ana. 2 Eha. 2⁷⁵/₁₀₀ kh. huinaha.

Apana 2. Kahuahale ma ke kula ma kula o Namakalepo, Kailua. Chomaka ma ke kiki. Komoana, e hele ana. Ak. 59 kik. i 7.40 kh. ma ka palena no Keliikanakale. Malaila aku. Kem. 31 kik. i 2.50 kh. Malaila aku. Kem. 59 Km. i 7.40 kh. ma ka pa o Namakalepo. Malaila aku. Ak. 31 Km. i 2.50 kh. ma Kapalai, a hiki i ka hoomaka ana. Ak. 2 Eha. 3⁵⁰/₁₀₀ kh. huinaha.

Apana 3. Ke kī me ke kula, Namakalepo, Kailua. Chomaka ma ke kiki, Komoana, e hele ana. Kem. 84 kik. i 2.10 kh. ma ka palena o Palawai. Malaila aku. Ak. 4 Km. i 2.40 kh. ma ka palena no Kawaiwaka. Malaila aku. Kem. 86 kik. i 1.75 kh. ma ke Kuuwe. Malaila aku. Kem. 5 Km. i 2.06 kh. ma ka Anwai. Ak. 4²⁶/₁₀₀ kh. huinaha. Tau loa 5 Eha 6⁶¹/₁₀₀ kh. huinaha. A. Bishop.
 Mea ana.

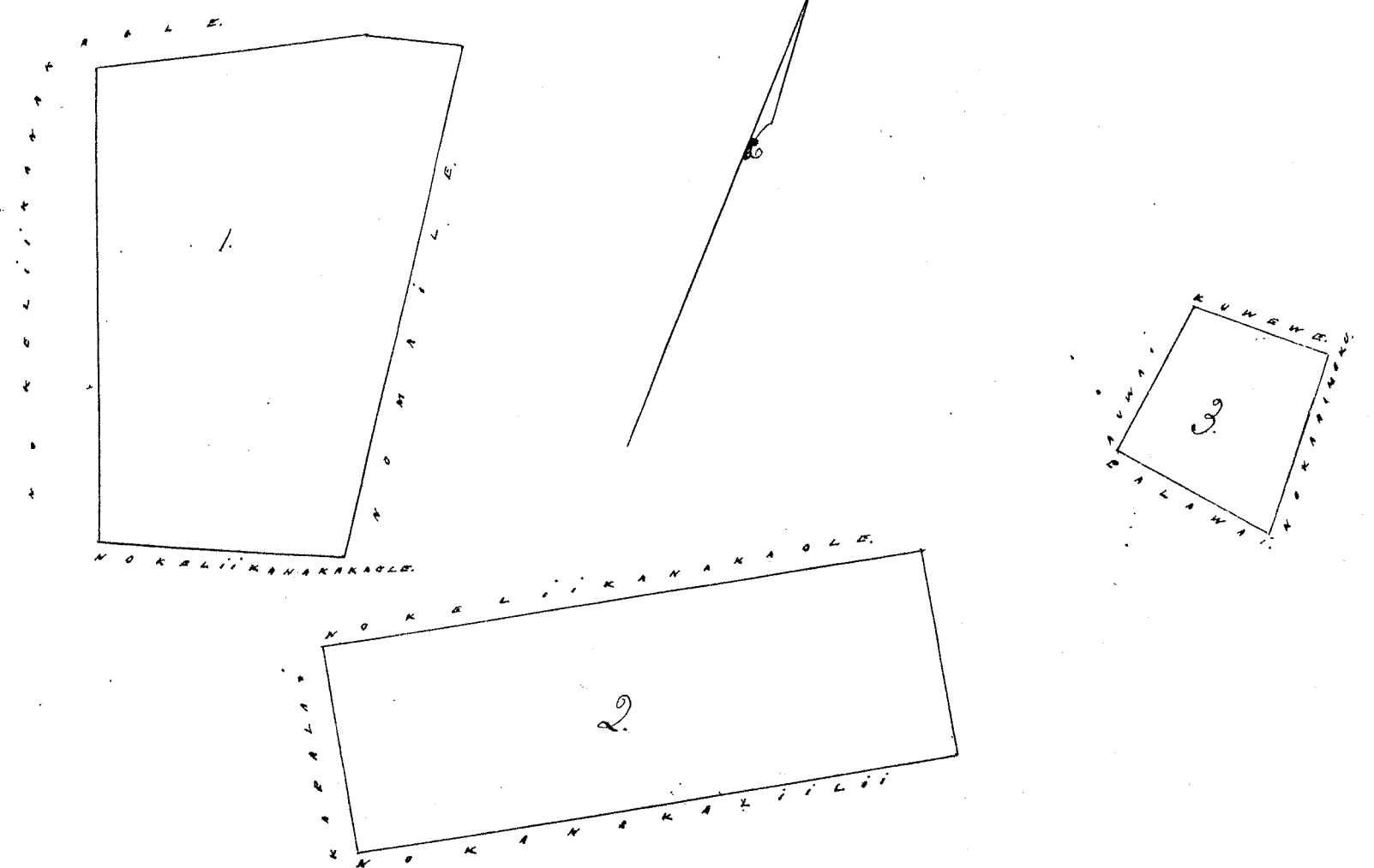

Uku Pau Loo #7-

W. L. Lee
J. H. Smith
G. M. Robertson
J. Kekaulahao

Honolulu January 28. 1852

Keolu 8798. 5882 Kuku.

Ma Kailua Ki Oahu

Apana 1. Moovaina Maikihiki ili o Malamalama. Kailua. Koolanipo. Oahu.
Chomaka ma ke kiki Kahu. e hele ana. Kem. 37¹/₂ kik. i 6.60 kh. ma ka palena mo Kaa. Malaila aku.
Kem. 52¹/₂ Kom. i 4.87 kh. ma ka palena Kula o Malamalama. Malaila aku. Ak. 30¹/₂ Kom. i 5.10 kh. ma ko Pihole.
Malaila aku. Ak. 11¹/₂ kik. i 2.30 kh. ma Kula o Malamalama. Malaila aku. Ak. 64¹/₂ Kom. i 2.00 kh. Malaila aku.
Ak. 2 1/2 kik. i 0.70 kh. Malaila aku. Kem. 80¹/₂ kik. i 2.20 kh. Malaila aku. Ak. 70¹/₂ kik. i 1.90 kh. a ka hoomaka ana
ke 3 Eka. 4 kh. huinaha.

Apana 2. Moov iloko, Puana. Kailua. Chomaka ma ke kiki Kikina. e hele ana. Ak. 27¹/₂
Kom. i 1.23 kh. ma ka palena Kooli. Malaila aku. Ak. 25¹/₂ kik. i 1.00 kh. Malaila aku. Ak. 66¹/₂ Kom. i 1.80 kh.
ma ko Kean. Malaila aku. Kem. 25¹/₂ Kom. i 5.25 kh. ma Kula o Kamakalipo. Malaila aku. Kem. 5¹/₂ Kom. i
3.43 kh. Malaila aku. Kem. 12¹/₂ Kom. i 1.59 kh. Malaila aku. Kem. 73¹/₂ kik. i 0.24 kh. Malaila aku.
Ak. 55¹/₂ kik. i 1.90 kh. ma Kauhawai. Malaila aku. Ak. 22¹/₂ kik. i 7.40 kh. a hiki i ka hoomaka ana.
ke 2 Eka. 286¹/₁₀₀ kh. huinaha. ~~Keolu 5 Eka. 636¹/₁₀₀ kh. huinaha.~~

Apana 3. Moovaina Opuauli, ili o Puana. Kailua. Oahu.
Chomaka ma ke kiki Kema. e hele ana. Ak. 80¹/₂ kik. i 2.50 kh. ma Kula o Konoehiki. Malaila aku.
Ak. 40¹/₂ kik. i 1.00 kh. Malaila aku. Ak. 22¹/₂ Kom. i 1.00 kh. ma ko Konoehiki. Malaila aku. Ak. 23¹/₂ Kom.
i 2.00 kh. Malaila aku. Ak. 89¹/₂ Kom. i 2.72 kh. ma ko Konoehiki. Malaila aku. Kem. 10¹/₂ Kom. i 3.12 kh.
Malaila aku. Kem. 56¹/₂ kik. i 1.60 kh. a hiki i ka hoomaka ana. ke Eka 1 me 357¹/₁₀₀ kh. huinaha.

Apana 4. Eka Moov Opuauli, ili o Puana, Kailua, Oahu
Chomaka ma ke kiki Kema. e hele ana. Ak. 68¹/₂ Kom. i 6.90 kh. Malaila aku. Ak. 48¹/₂ kik. i 7.00
kh. Malaila aku. Kem. 86¹/₂ Kom. i 3.20 kh. Malaila aku. Kem. 16¹/₂ Kom. i 7.20 kh. a hiki i ka hooma
ka ana. ke 3 Eka. 290¹/₁₀₀ kh. huinaha. Keolu 10 Eka. 353¹/₁₀₀ kh. huinaha.

A. Bishop.
Mea ana.

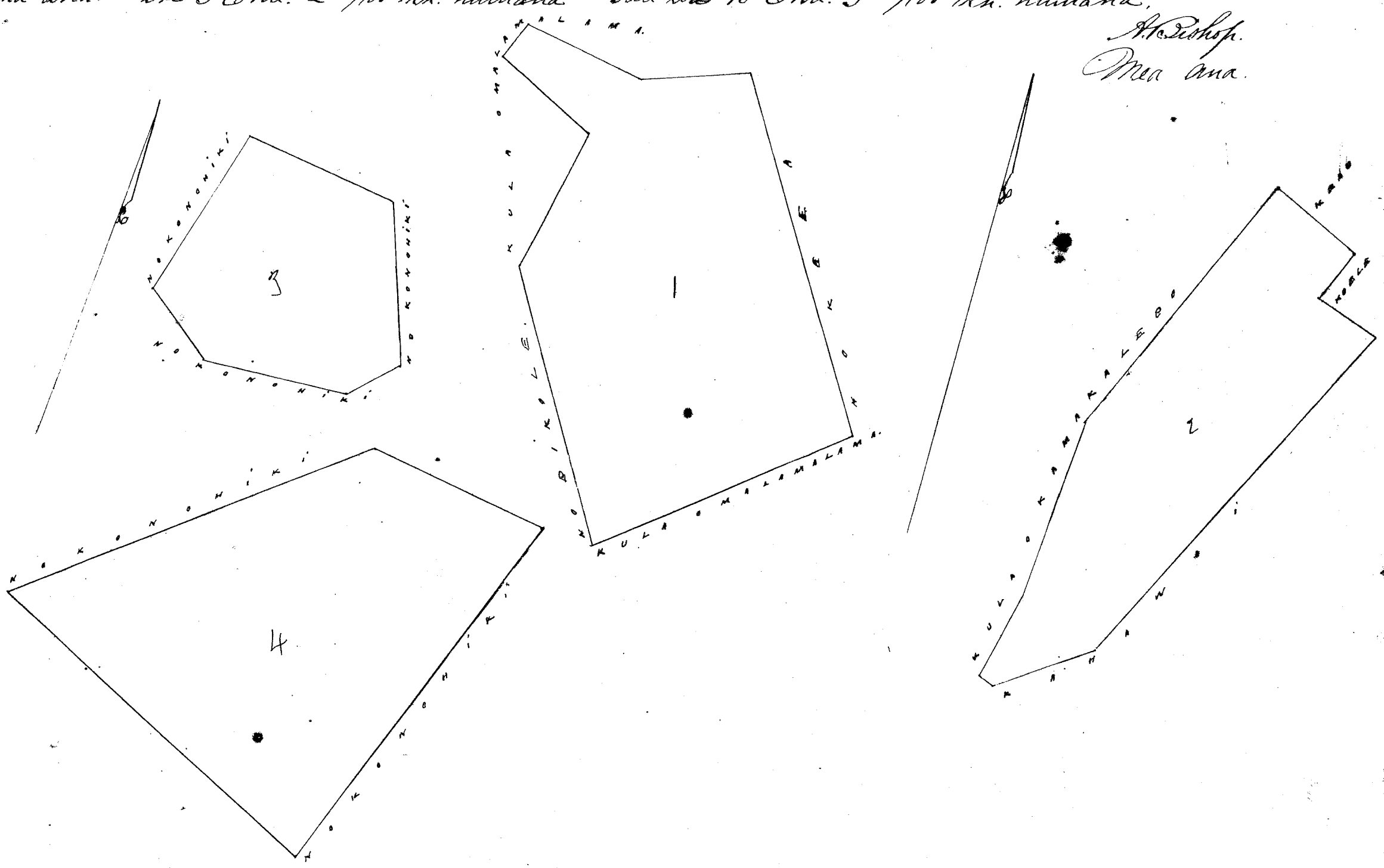

Uku Pau Loo #10-

W. L. Lee
G. M. Robertson
J. Kekaulahao
J. H. Smith

Honolulu January 28. 1852.

Apana 1. He lōi iloko o Kōwhiri. Kōwhiri. Kōwhiri. Oahu.
 Chomaka ma ke kōwhiri Kōwhiri, e kōwhiri ana. Kem. 69 Kem. i 2.00 kh. ma ke palena o Kōwhiri.
 Malaila aku. Ak. 23 Kem. i 127 kh. ma ke palena o Kōwhiri. Malaila aku. Ak. 58 kem. i 1.95 kh.
 ma Kōwhiri. Malaila aku. Kem. 30 kem. i 1.70 kh. a hiki i ke kōwhiri ana. He 3 kh. kōwhiri.

Apana 2. He Tahale. ma Kōwhiri. Kōwhiri.
 Chomaka ma ke kōwhiri Kōwhiri, e kōwhiri ana. Kem. 29 kem. i 1.65 kh. ma Kōwhiri. Malaila aku. Kem. 56 1/2
 Kem. i 3.00 kh. ma Kōwhiri. Malaila aku. Ak. 35 Kem. i 2.26 kh. ma Kōwhiri. Malaila aku. Ak. 67 1/2
 kem. i 3.30 kh. ma Kōwhiri. He 6 46/100 kh. kōwhiri.

Apana 3. Kōwhiri Kōwhiri, ili o Kōwhiri. Kōwhiri. Chomaka ma ke kōwhiri Kōwhiri
 e kōwhiri ana. Ak. 32 kem. i 2.04 kh. ma ke palena o Kōwhiri. Malaila aku. Ak. 52 kem. i 1.90 kh. Malaila aku.
 Ak. 44 kem. i 3.10 kh. ma Kōwhiri. Malaila aku. Ak. 66 Kem. i 8.10 kh. ma ke palena o Kōwhiri. Malaila
 aku. Kem. 28 kem. i 6.80 kh. ma Kōwhiri. Malaila aku. Kem. 68 kem. i 5.60 kh. ma Kōwhiri. a hiki i ke
 kōwhiri ana. 4 Eka. 4 78/100 kh. kōwhiri. 5 Eka. 4 49/100 kh. kōwhiri. A. Bishop.
 Opea ana.

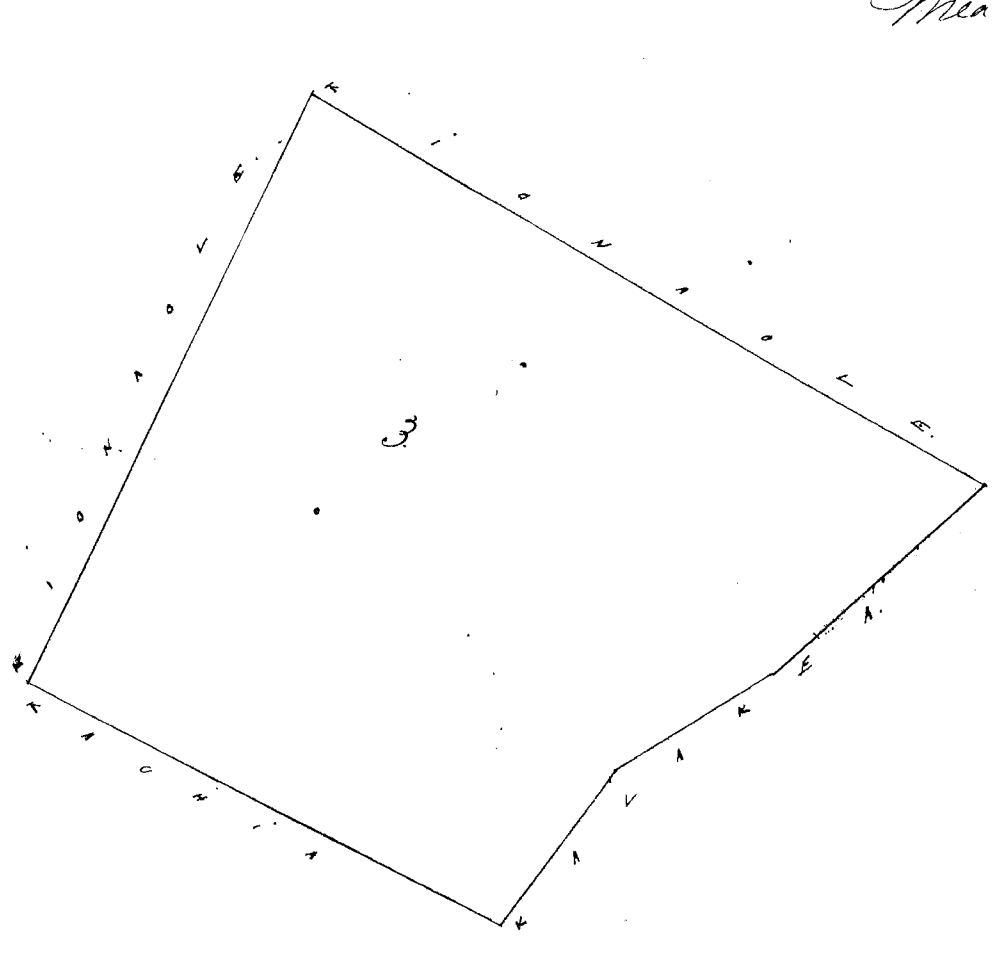
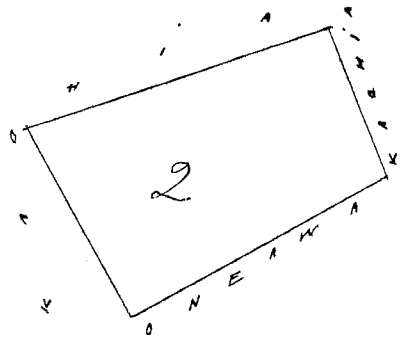
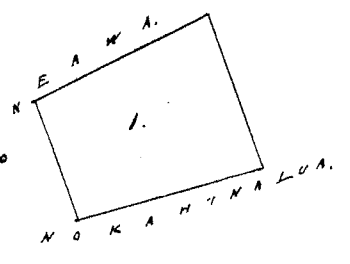

W. L. Lee
 J. H. Smith
 G. M. Robertson
 J. Kōwhiri

Honolulu, Januari 28, 1852.

Apana 1. He lōi iloko o ke ili o Kōwhiri. Kōwhiri. Kōwhiri. Kōwhiri.
 Chomaka ma ke kōwhiri Kōwhiri, e kōwhiri ana. Kem. 82 kem. i 82 paunk. e
 pili ana i ke kōwhiri. Kem. 80 kem. i 1 9/100 paunk. e pili ana i ke kōwhiri "Kōwhiri"
 45 paunk. e pili ana i ke kōwhiri "Kōwhiri." Kem. 84 kem. 70 paunk. e pili ana i ke kōwhiri "Kōwhiri."
 Ak. 58 kem. i 2 29/100 paunk. e pili ana i ke kōwhiri. Kem. 10 kem. i 2 9/100 paunk. e pili ana i ke kōwhiri
 Kōwhiri. Ak. 69 kem. i 3 78/100 paunk. e pili ana i ke kōwhiri "Kōwhiri" e ili ana 1 Kōwhiri. 16 Perka.

Apana 2. He lōi iloko o ke ili o Kōwhiri. Kōwhiri. Kōwhiri.
 Chomaka ma ke kōwhiri Kōwhiri, e kōwhiri ana. Kem. 60 kem. i 5 30/100 paunk. e pili ana
 i ke kōwhiri. Kem. 40 kem. i 1 paunk. e pili ana i ke kōwhiri. Kem. 60 kem. i 5 31/100 paunk. e pili
 ana i ke kōwhiri. Kem. 40 kem. i 1 paunk. e pili ana i ke kōwhiri e ili ana 2 Perka.

Apana 3. Tahale.
 Chomaka ma ke kōwhiri Kōwhiri, e kōwhiri ana. Kem. 70 kem. i 1 9/100 paunk.
 e pili ana i ke kōwhiri. Ak. 12 kem. i 2 79/100 paunk. e pili ana i ke kōwhiri. He 70 kem. 3
 paunk. e pili ana i ke kōwhiri, e ili ana. 23 Perka.

Kōwhiri, Janu 5, 1852.

W. H. Pease.

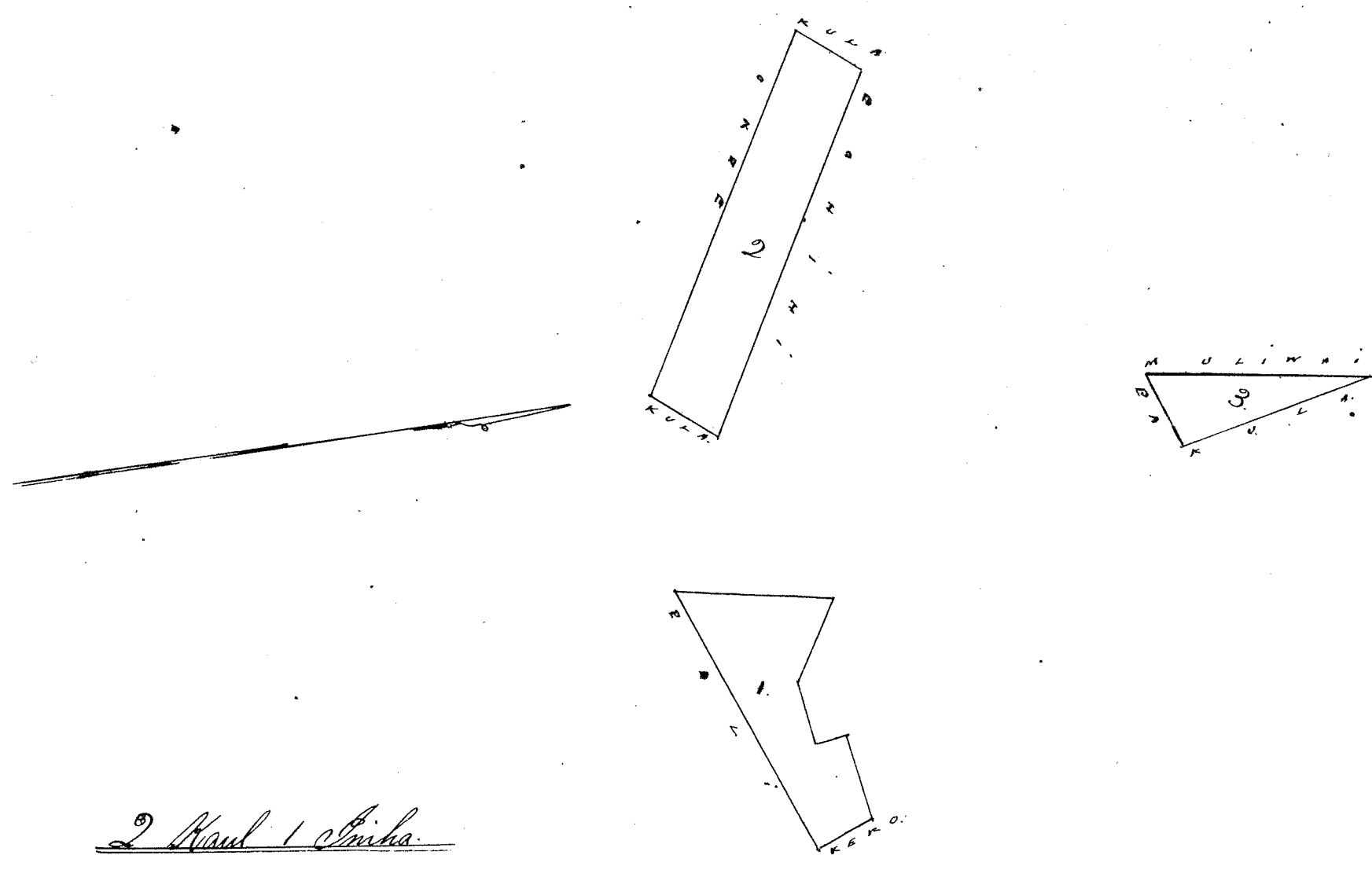

2 Mauka 1 Moku.

Uku Pau Loo #5

W. H. Lee
J. H. Smith
G. M. Robertson
J. H. Kaulahao

Honolulu Febuari 23 1852

Kolu 5252 Mauka () Nipuu Kona Hawaii

Alani Loi, Malaka, ka ili o Pooka, Nipuu Kona Hawaii.
 Chomaha ana ma ke kahi Ahan. Konoehana, o na Loi, Konoehana, alaila aku.
 Kem. 11⁰/100 Mauka. e pili ana i na loi o Konoehana. Kem. 85⁰ Kom. 3⁰/100 Mauka. e pili ana i ka
 pali o Kuhua. Ak. 5⁰ Sti. 50 pauku. e pili ana i ka pali o Kuhua. Ak. 70⁰ Sti. 3⁰/100 Mauka. e pili
 ana ma ke kahi Ahan. e ili ana 1 Puda 4 Perka.

W. H. Pease.

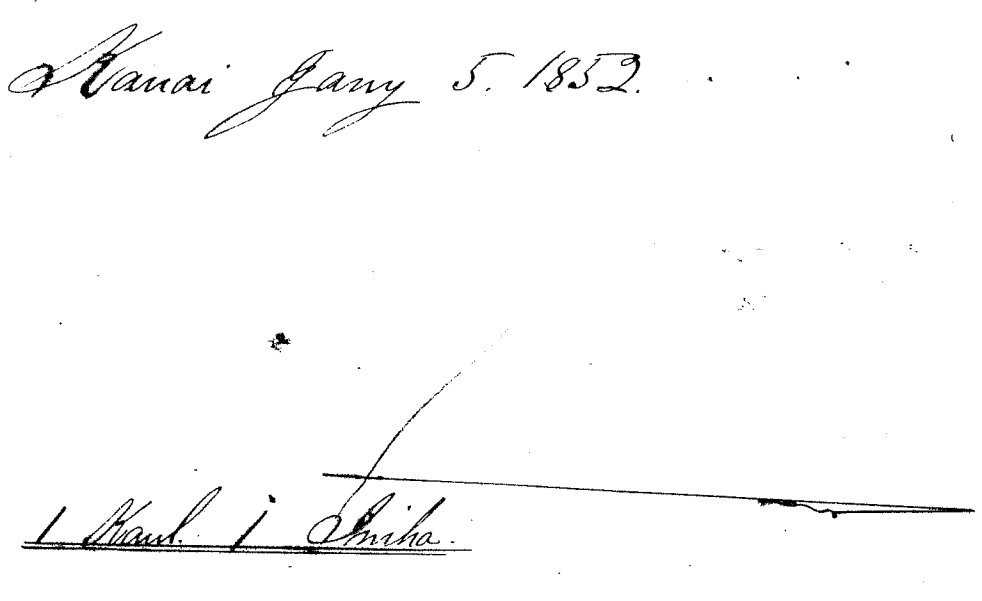

1 Mauka 1 Moku.

Uku Pau Loo #3

W. H. Lee
J. H. Smith
G. M. Robertson
J. H. Kaulahao

Honolulu Febuari 23 1852

Kolu 5259 Mauka () Nipuu Kona Hawaii

Alani Loi me pahale, malaka, o ka ili o Kapaemahu, Nipuu Kona Hawaii.
 Chomaha ana ma ke kahi Ahan. Kihina, o ka loi o Konoehana, Kanaiki, Ka'ina, alaila aku. Ak. 48⁰
 Kom. 2⁰/100 Mauka. e pili ana i ka loi Kanaiki. Ak. 41⁰ Kom. 2⁰/100 Mauka. e pili ana i ka loi
 Kanaiki. Ak. 53⁰ Kom. 3⁰ Mauka. e pili ana i ke kahi Ahan o Kihina. Ak. 16⁰ Sti. 1⁰/100 Mauka. e pili
 ana i na loi o Kapaemahu. Ak. 45⁰ Sti. 1 Mauka. e pili ana i ka pali o Kapaemahu. Ak. 85⁰ Sti.
 3⁰/100 Mauka. e pili ana i ka pali o Kapaemahu. Ak. 25⁰ Sti. 2⁰/100 Mauka. e pili ana i ke kahi
 ma pa pahale. e ili ana 3 Puda 12 Perka.

W. H. Pease.

Hawaii Jan'y 5. 1852

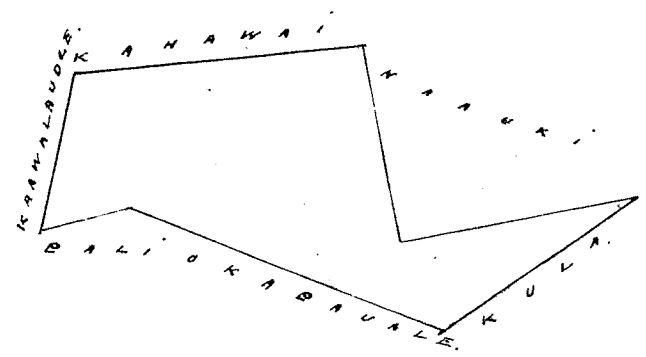

2 Mauk 1 Anika.

Ulu Pu La \$5.-
 W. H. Ke
 J. H. Smith
 G. M. Robertson
 J. Kekaulahao

Honolulu February 23 1852

Lot 5422. Kekelelele. Kipu. Kona. Hawaii.

Ahiku Loi me Pahale. maloko o ka ili o Hanalei. Kipu. Kona. Hawaii.
 Chomaka ana ma ka hapa pahale nui, ma ke kapa Ahiku. o ke Kahawai o Kelelele. ahika aku
 Kom. 80 Kom. 2 Mauk. e pili ana i ka pali me Kelelele. Ah. 70 Kom. 5 Mauk. e pili ana i ka pali me
 Kelelele. Kom. 25 Kom. 150/100 Mauk. e pili ana i ka pali me Kelelele. Ah. 70 Kom. 2 Mauk. e pili ana i ka
 pali me Kelelele. Ah. 25 Ah. 150/100 Mauk. e pili ana i ka pali me Kelelele. Ah. 50 Kom. 3 Mauk. e pili ana
 i ka pali me Kelelele. Ah. 45 Ah. 40 paku. e pili ana i ke Kahawai o Kelelele. Ah. 60 Ah. 3 Mauk. e pili
 ana i ka kelelele. Hanalei. Ah. 74 Ah. 83 3/100 Mauk. e pili ana i ke Kelelele. Hanalei. Ah. 10 Kom. 50 paku.
 e pili ana i ka kelelele. Hanalei. E ili ana 1 Eka 1 Puda 28 Perka.

W. H. Pease

Hawaii Jan'y 5. 1852

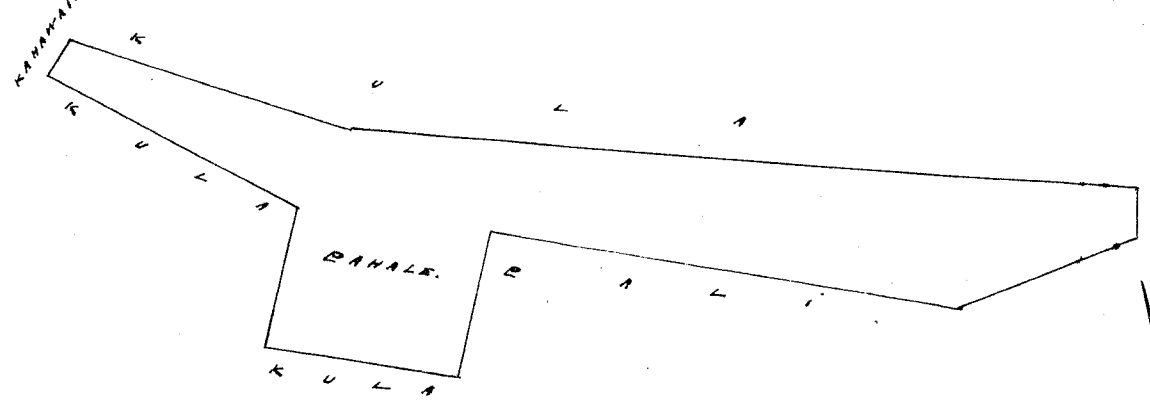

2 Mauk 1 Anika.

Included one house lot consist
 by the Hanalei W. H. Pease.

Ulu Pu La \$5.-
 W. H. Ke
 J. H. Smith
 G. M. Robertson
 J. Kekaulahao

Honolulu February 23 1852

Lot 5415. Waipahu. Kipu. Kona. Hawaii.

Apana 1. Umi Loi me Pahale. maloko o ka ili o Pepeeawa. Kipu. Kona. Hawaii.
 Chomaka ana ma ka hapa Pahale ma ke Kahawai o Pepeeawa. me ke Kahawai o Kelelele. ahika aku
 Kom. 2 Ah. 5 Mauk. e pili ana i ke Kahawai o Pepeeawa. Ah. 64 Kom. 3 Mauk. e pili ana i ke kelelele
 me Tali. Ah. 28 Kom. 1 Mauk. e pili ana i ke kelelele me Tali. Ah. 64 Ah. 100/100 Mauk. e pili ana
 i ka loko o Pepeeawa. Ah. 20 Ah. 150/100 Mauk. e pili ana i ka loko o Pepeeawa. Ah. 57 Ah. 170/100
 Mauk. e pili ana i ke Kahawai. E ili ana 3 Puda 16 Perka.

Apana 2. Cholu. Loi. Choona ka ana ma ke Kahawai o Keolu. ma kahi pahu laau. alaila aku. Kem. 13 ki 90 pahu. e pili ana i ke kula o Konehiki. Kem. 70 Kem. 57 1/100 Kaul. e pili ana i ka pali o Keolu. Ak. 13 Kem. 140/100 Kaul. e pili ana i ka loi o Keolu. Ak. 74 Ak. 57 1/100 Kaul. e pili ana i ka loko Peleawa. Eili ana 2 Puda 2 Puka.

W. H. Pease.

Hawaii Jany 5. 1852.

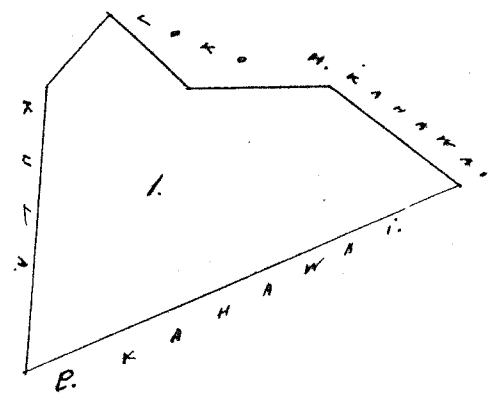
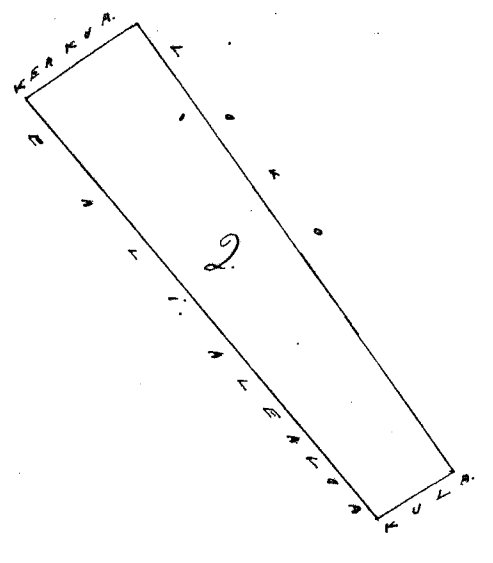

3.16
2.27
1.23

2 Kaul 1 Aika

Uluka Pau Lau #5
W. H. Pease
J. H. Smith
G. M. Robertson
J. Kekaulahao

Honolulu Febuari 23. 1852.

Kulu 5256. Auiaumaka. Kipu. Kona. Hawaii.

Apana 1. Cholu. Loi. maluku o ka ili o Alaiki. Kipu. Kona. Hawaii. Choona ka ana ma ke loko Alaiki ma ke kahi. Akau. Konehiki. i ma Loi o Waikahu. alaila. Ak. 45 Kem. 130/100 Kaul. e pili ana i ka loko Alaiki ka inoa. Ak. 70 Kem. 1 Kaul. e pili ana i ka loko Alaiki ka inoa. Ak. 84 Kem. 3 Kaul. e pili ana i ka loko Alaiki ka inoa. Ak. 2 Ak. 190/100 Kaul. e pili ana i ka loko Alaiki ka inoa. Kem. 80 Kem. 3 10/100 Kaul. e pili ana i ka loko Alaiki ka inoa. Kem. 17 Kem. 230/100 Kaul. e pili ana i ka loi o Konehiki. Kem. 88 Ak. 2 20/100 Kaul. e pili ana i ma loi o Pihuanui. Kem. 6 Ak. 2 20/100 Kaul. e pili ana i ma loi o Pihuanui. Ak. 88 Ak. 1 10/100 Kaul. e pili ana i ka Pali. Ak. 83 Ak. 3. Kaul. e pili ana i ma loi o Keolu. Ak. 87 Ak. 2 30/100 Kaul. e pili ana i ma loi o Keolu. Eili ana. 1 Cha 3 Puda

Apana 2. Pahale. Choona ka ana ma ke kula o Konehiki. ma kahi pahu laau. alaila aku. Ak. 11 Kem. 150/100 Kaul. e pili ana i ke kula o Konehiki. Kem. 64 Kem. 150/100 Kaul. e pili ana i ke kula o Konehiki. Ak. 11 Ak. 150/100 Kaul. e pili ana i ke kula o Konehiki. Eili ana. 35 Puka.

W. H. Pease

Hawaii Jany 5. 1852.

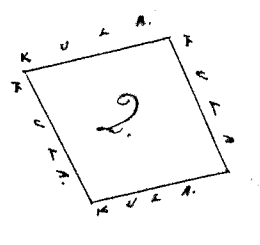
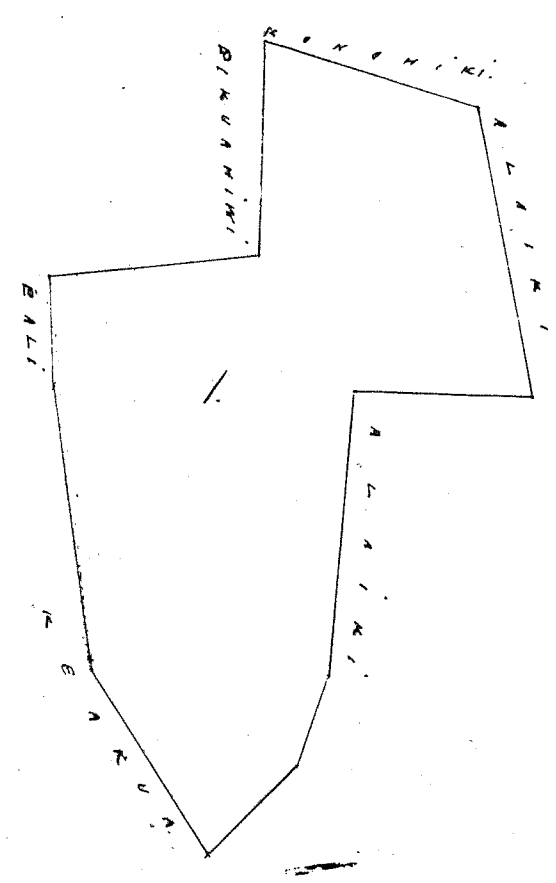

2 Kaul 1 Aika

Uku Pau Loa \$6.-

W. Lee

J. H. Smith

G. M. Robertson

S. Kekaulahao

Honolulu February 23, 1852

Kolu 5384 Honolulu

Kipu Kona Hawaii

Umi Loi maloko o ka ili o Kalamau Kipu Kona Hawaii

Chomaka ana ma ka pali o Amananana ma ka hi laau-niu alaila aku. Ak. 80 Kom. 1 20/100 Kaul. e pili ana i ke kula o Konoehiki. Ak. 25 Kom. 2 Kaul. e pili ana i ka loi o Konoehiki. Ak. 10 Aik. 1 39/100 Kaul. e pili ana i ke kahawai o Kalamau. Ak. 82 Aik. 1 35/100 Kaul. e pili ana i ka loi o Konoehiki. Ak. 16 Aik. 3 5/100 Kaul. e pili ana i ka loi o Konoehiki. Cili ana 2 Puda 5 Perka.

W. H. Pease

Hawaii Jan'y 20, 1852

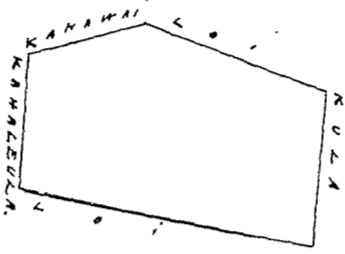

2 Kaul 1 Aukia

Uku Pau Loa \$4.-

W. Lee

J. H. Smith

G. M. Robertson

S. Kekaulahao

Honolulu February 23, 1852

Kolu 5255 Kapaemahu

Kipu Kona Hawaii

Apana 1. Ekolu Loi maloko o ka ili o Kumuuku Kipu Kona Hawaii

Chomaka ana ma ke kahawai o Kuluia ma ka hi pohaku alaila aku. Ak. 62 Kom. 1 20/100 Kaul. e pili ana i ke kula o Konoehiki. Ak. 38 Kom. 2 7/100 Kaul. e pili ana i ka pali. Ak. 81 Aik. 1 40/100 Kaul. e pili ana i ka loi o Kapaemahu. Ak. 37 Aik. 2 20/100 Kaul. e pili ana i ke kahawai o Kuluia. Cili ana 1 Puda 7 Perka.

Apana 2. Kula maloko o ka ili o Pohaku Kipu Kona Hawaii

Chomaka ana ma ka hi laau-niu alaila. Ak. 26 Kom. 5 Kaul. e pili ana i ke kula o Konoehiki. Ak. 75 Aik. 2 Kaul. e pili ana i ke kula o Konoehiki. Ak. 26 Aik. 5 Kaul. e pili ana i ke kula o Konoehiki. Ak. 75 Kom. 2 Kaul. e pili ana i ke kula o Konoehiki. Cili ana 3 Puda 37 Perka.

W. H. Pease

Hawaii Jan'y 20, 1852

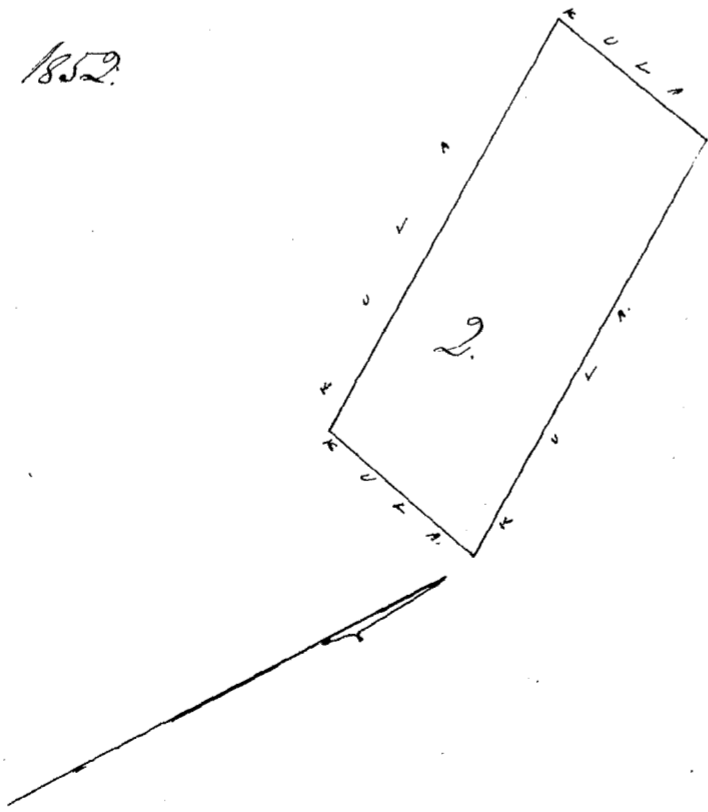

Uku Pau Loa \$5.-

W. Lee

J. H. Smith

G. M. Robertson

S. Kekaulahao

Honolulu February 23, 1852

Apana 1. Kala maloko, ka ili o Puhii. Kipuu Kona Hawaii.
 Choomaka ana ma ke kahi Kona. Puhii o ke kula, Kihikane. Ak. 31 Kom. 5²⁹/₁₀₀ Kaul. e pili ana i ke
 kula o Kihikane. Ak. 60¹⁰/₁₀₀ Kaul. e pili ana i ke kula o Kihikane. Ak. 31 Kom. 5²⁹/₁₀₀ Kaul. e pili
 ana i ke kula o Kihikane. Ak. 60¹⁰/₁₀₀ Kaul. e pili ana i ke kula o Kihikane. Eili ana. 2 Puda 7
 as made from text. Kom. 30¹¹/₁₀₀ Kaul. Kom. 60¹⁰/₁₀₀ Kaul. Kom. 1. 10 Kaul. Ke 2 Puda 11 Puda

Apana 2. Oka Loo maloko, ka ili o Mahuakaha. Choomaka ana ma ke kula o Kihikane
 ma ke kahi pahu laau. Kom. 72²/₁₀₀ Kaul. e pili ana i ke kula o Kihikane. Kom. 70 Kom. 2¹⁹/₁₀₀ Kaul.
 e pili ana i ke kula o Kihikane. Ak. 22 Kom. 2 Kaul. e pili ana i ke kula o Kihikane. Ak. 70²/₁₀₀
 Kaul. e pili ana i ke kula o Kihikane. Eili ana. 1 Puda 27 Puka.

Apana 3. Tahale maloko, Kihikane. Choomaka ana ma ke kula o Kihikane
 ma ke kahi Kihikane. Kihikane o ka pahu o Kihikane. akala aku. Ak. 70 Kom. 2¹⁹/₁₀₀ Kaul. e pili ana i
 ke pahu o Kihikane. Ak. 80²/₁₀₀ Kaul. e pili ana i ke kula o Kihikane. Kom. 7²/₁₀₀ Kaul. e pili
 ana i ke kula o Kihikane. Kom. 80 Kom. 2¹⁹/₁₀₀ Kaul. e pili ana i ke kula o Kihikane. Eili ana.
 2 Puda 7 Puka.

W. H. Pease

Hawaii Jany 20. 1852.

2.11
 1.27
 2.17
 182.35

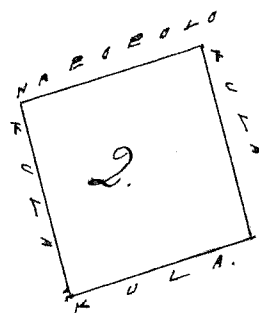
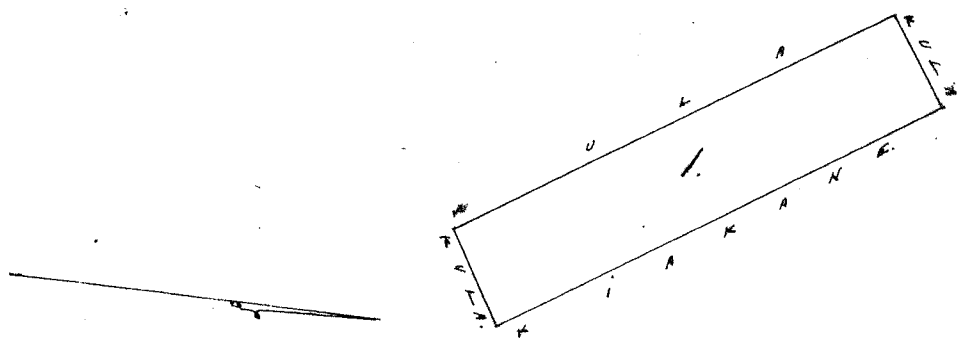
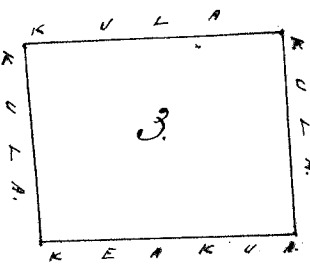

2 Kaul. 1 Puka.

Wm. John Lee
 W. Lee
 J. St. Smith
 G. M. Robertson
 J. Kaulahao

Honolulu, February 23, 1852

Apana 1. Awelu Loo maloko, ka ili o Mahalela. Kipuu Kona Hawaii.
 Choomaka ana ma ke Mahalela, Mahalela ma ke kahi Kona. Kihikane, ma ke kahi o Kihikane.
 akala aku. Kom. 82¹/₁₀₀ Kaul. e pili ana i na loi, Kihikane. Kom. 20 Kom. 2⁵⁹/₁₀₀ Kaul.
 e pili ana i na loi o Kihikane. Kom. 37 Kom. 3 Kaul. e pili ana i na loi o Kihikane. Ak. 35 Kom.
 35 puka. e pili ana i ke kula o Kihikane. Ak. 19⁴/₁₀₀ Kaul. e pili ana i ke Mahalela.
 o Mahalela. Eili ana 2 Puda 12 Puka.

Apana 2. Tahale. Choomaka ana ma ke pahu ma ke kahi pahu laau. Kom. 85 Kom. 1⁶⁹/₁₀₀
 Kaul. e pili ana i ke pahu. Kom. 13 Kom. 15⁹/₁₀₀ Kaul. e pili ana i ke kula o Kihikane. Ak. 85
 Kaul. e pili ana i ke kula o Kihikane. Ak. 13¹⁵/₁₀₀ Kaul. e pili ana i ke kula
 o Kihikane. Eili ana 37 Puka.

Hawaii Jany 20. 1852.

W. H. Pease

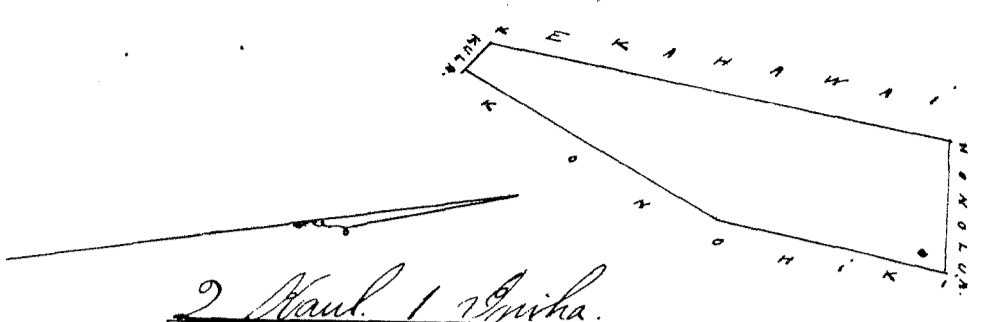
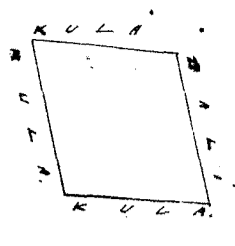

2 Mauk 1 Anika.

Uku Pau Lau

W. Lee
J. H. Smith
G. M. Robertson

Honolulu February 23. 1852. Kekaulahao

Kele 5258. Kiallana. Uku Kona Kauai.

Apana 1. Uku Lau maloko o ka ili o Mokuia. Uku Kona Kauai. Chomaka ana ma ke kahawai o Mokuia ma ke kahi o Kona. Hihina o ma ke ili o Keakua alaila ahu. Ak. 7' Kom. 3 Mauk. e pili ana i ma ke ili o Keakua. Kom. 47' Kom. 3 40/100 Mauk. e pili ana i ka pali o Mokuia. Kom. 77' Ak. 3 Mauk. e pili ana i ke kahawai o Mokuia. E ili ana 1 Puda 28 Perka.
Apana 2. Puda maloko o ka ili o Pohaku. Chomaka ana ma ke kula o Konoohiki ma ke kahi o Konoohiki o ke kula o Pahi ma kahi pahu laau alaila ahu. Ak. 31' Kom. 5 20/100 Mauk. e pili ana i ke kula o Pahi. Ak. 68' Kom. 1 60/100 Mauk. e pili ana i ke kula o Konoohiki. Kom. 31' Ak. 5 20/100 Mauk. e pili ana i ke kula o Konoohiki. E ili ana 3 Puda 12 Perka.
W. H. Pease.

Kauai Jany 20. 1852

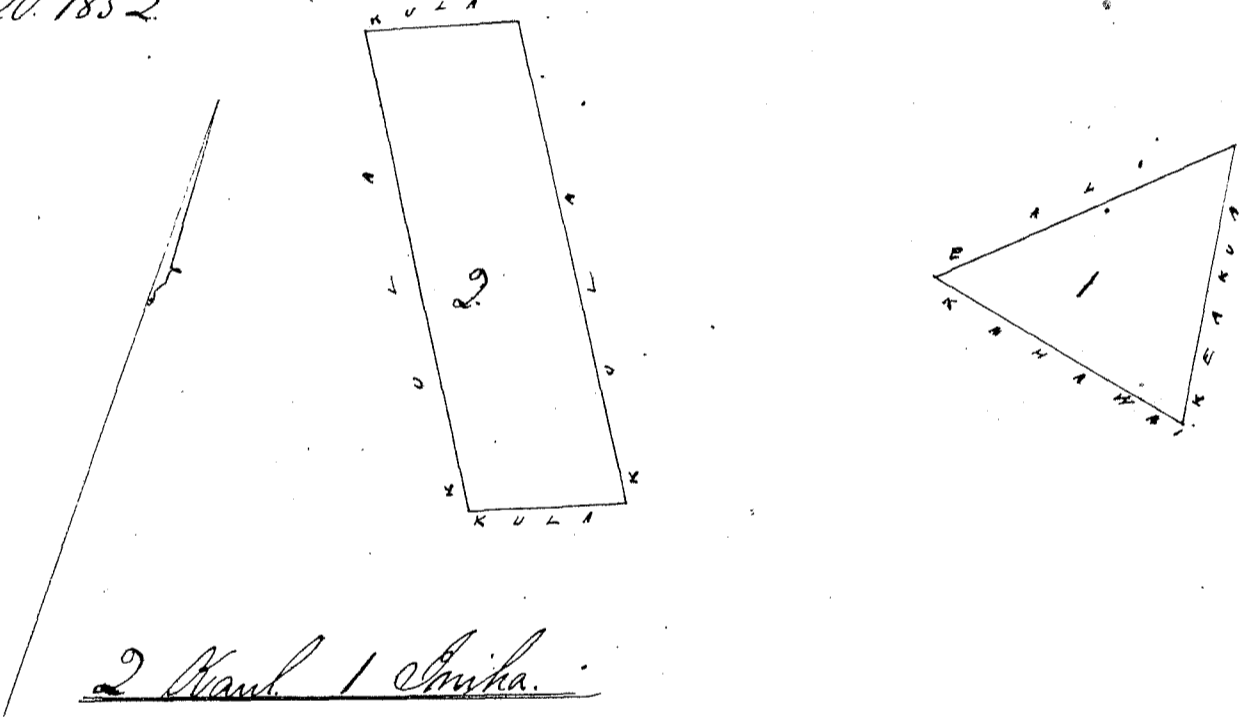

2 Mauk 1 Anika.

Uku Pau Lau

W. Lee
J. H. Smith
G. M. Robertson
Kekaulahao

Honolulu February 23. 1852

Kele 5257. Keopu. Uku Kona Kauai.

Apana 1. Kalo Aina me kula maloko o ka ili o Keakua. Uku Kona Kauai. Chomaka ana ma ke kape o Konoohiki o ke kahawai o Keakua alaila ahu. Ak. 6' Ak. 5 Mauk. e pili ana i ke kahawai o Keakua. Ak. 77' Kom. 3 20/100 Mauk. e pili ana i ke kula o Konoohiki. Kom. 7' Kom. 6 50/100 Mauk. e pili ana i ka pali o Waikawa. Kom. 53' Ak. 1 70/100 Mauk. e pili ana i ke kula o Konoohiki. Ak. 49' Ak. 2 70/100 Mauk. e pili ana i ke kula o Konoohiki. E ili ana 2 Eka.
Apana 2. Pahale. Chomaka ana ma ke Anuwai o Kipuka ma kahi pa pohaku alaila ahu. Kom. 56' Kom. 70 pahu. e pili ana i ka pa pohaku. Kom. 6' Ak. 2 10/100 Mauk. e pili ana i ke kula o Konoohiki. Ak. 59' Ak. 1 25/100 Mauk. e pili ana i ke kula o Konoohiki.

No. 11 Aik. 70 paauk. e pili ana i ka Muliwai o Kipuka. Ak. 30 Kom. 1¹⁰/₁₀₀ Kaul. e pili ana i ka Muliwai o Kipuka. E ili ana 30 Perka.

W. H. Pease

Hawaii Jan'y 20. 1852.

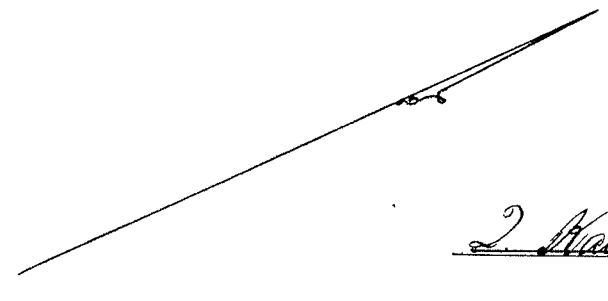
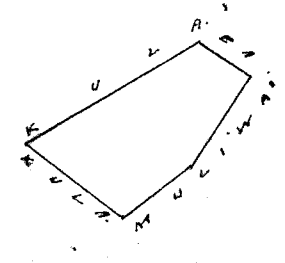
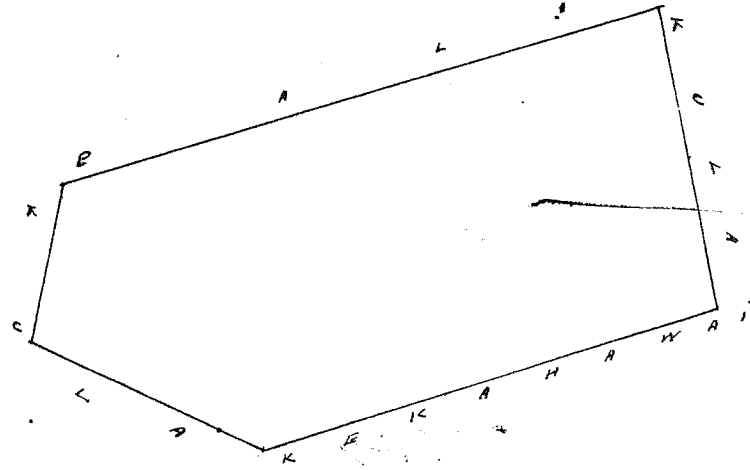

2 Kaul. 1 Anaha

Hookahi Ioi o ke Konoehiki iloko o ka Apana.

W. H. Pease

Wm. Pau Loa p. 5
W. H. Pease
J. H. Smith
G. M. Robertson
J. Kekaulahao

Honolulu Febrary 23. 1852.

Kulu 5288. Makua. Kipu. Kona. Hawaii.

Apana 1. Akahi. Ioi maloko o ka ili o Akahi. Kipu. Kona. Hawaii. Chomaka ana ma ke kahi Aema. Aikima. o ka Ioi Akahi. Ak. 13 Kom. 1 Kaul. e pili ana i na Ioi Waikahu. Ak. 58 Kom. 2 Kaul. e pili ana i na Ioi o Kuiauwaka. Ak. 83 Kom. 3 Kaul. e pili ana i na Ioi o Kuiauwaka. Ak. 65 Aik. 47¹⁰⁰/₁₀₀ Kaul. e pili ana i ka Pali. Ak. 52 Aik. 80 paauk. e pili ana i ka Loko Akahi. E ili ana. 1 Puda 7 Perka.

Apana 2. Ciwa. Ioi me kula maloko o ka ili o Mahuka. Chomaka ana ma ke kahawai o Mahuka. ma kahi Puhui. Ak. 3 Kom. 3 Kaul. e pili ana i ke kula o Konoehiki. Ak. 76 Kom. 140¹⁰⁰/₁₀₀ Kaul. e pili ana i ka Pali. Ak. 7 Aik. 3 Kaul. e pili ana i na Ioi o Kwakane. Ak. 80 Aik. 129¹⁰⁰/₁₀₀ Kaul. e pili ana i ke kahawai o Mahuka. E ili ana 1 Puda 24 Perka.

Apana 3. Kula maloko o ka ili o Pohakua. Chomaka ana ma kahi pahu laau. ma ke kahi Akau. Komokana. o Pohui. Ak. 45 Aik. 2 Kaul. e pili ana i ke kula o Pohui. Ak. 16 Kom. 180¹⁰⁰/₁₀₀ Kaul. e pili ana i ke kula o Konoehiki. Ak. 45 Kom. 2 Kaul. e pili ana i ke kula o Konoehiki. Ak. 16 Aik. 180¹⁰⁰/₁₀₀ Kaul. e pili ana i ke kula o Konoehiki. E ili ana 1 Puda. 12 Perka.

Apana 4. Pahale. maloko o ka ili o Puhua. Chomaka ana ma ka Muliwai. o Kipu. ma kahi pa pihaku. alaila. Ak. 80 Aik. 1 Kaul. e pili ana i ka Pali o Konoehiki. Ak. 7 Kom. 27¹⁰⁰/₁₀₀ Kaul. e pili ana i ka pahale o Puhui. Ak. 80 Kom. 1 Kaul. e pili ana i ke kula o Konoehiki. Ak. 7 Aik. 27¹⁰⁰/₁₀₀ Kaul. e pili ana i ke kula o Konoehiki. E ili ana 1 Puda 3 Perka.

W. H. Pease

Hawaii Jan'y 5. 1852.

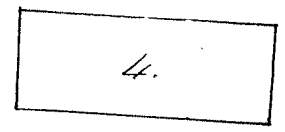

2 Kaul. 1 Anaha

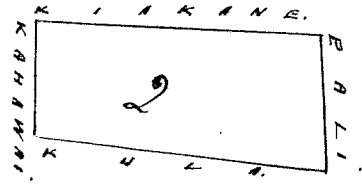

117
124
123
123
1846

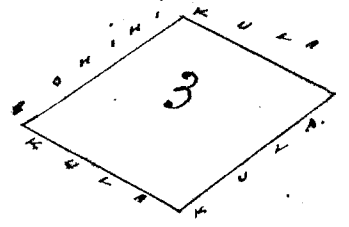
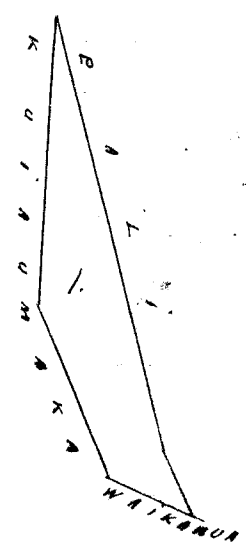

702

Ulu Pau La #6-

W. H. Ke
J. N. Smith
G. M. Robertson
I. Kaniulani

Honolulu Tetuani 23. 1852.

Kulu 5395. Kapuni. Kipu. Kona. Kauai.

Okolu Lii maloko o ka Ahupuaa o Kipu. Kona. Kauai.
Choomaka ana ma ke kahawai o Kuleia. ma kahi laau, Pahawa. alaila aka. Kem. 26 Aik. 135/100
Kaul. e pili ana i ke kula o Konoehiki. Kem. 28 Kom. 25/100 Kaul. e pili ana i ke kula o Konoehiki.
Ak. 57 Kom. 80 paauk. e pili ana i na loi o Konoehiki. Kem. 25 Kom. 15/100 Kaul. e pili ana i na loi o
Konoehiki. Ak. 30 Kom. 220/100 Kaul. e pili ana i ke kula o Konoehiki. Ak. 44 Aik. 48/100 Kaul. e pili ana
i ke kahawai o Kuleia. E ili ana 3 Puda. 15 Perka.
Kauai Janu 5. 1852.

W. H. Pease.

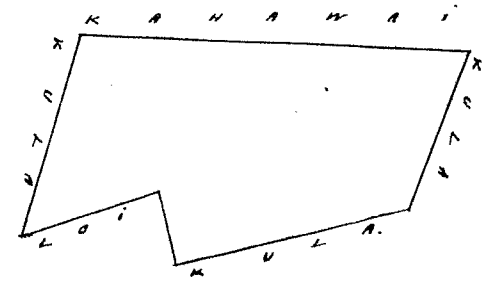

2 Kaul. 1 Arika.

Ulu Pau La #4.

W. H. Ke
J. N. Smith
G. M. Robertson
I. Kaniulani

Honolulu Tetuani 23. 1852.

Kulu 5366. Aia. Kipu. Kona. Kauai.

Apana 1. Olu Lii maloko o ka ili o Kaohia. Kipu. Kona. Kauai.
Choomaka ana. ma ke kahawai o Kuleia. ma ke kahi Ahau. Konoehana. i kahi loi o Konoehiki.
alaila aka. Kem. 13 Aik. 289/100 Kaul. e pili ana i ka loi o Konoehiki. Kem. 80 Kom. 135/100 Kaul. e pili
ana i ke kula o Konoehiki. Ak. 11 Kom. 3 Kaul. e pili ana i na loi o Konoehiki. Ak. 89 Aik. 135/100 Kaul.
e pili ana i ke kahawai o Kuleia. E ili ana 1 Puda 20 Perka.
Apana 2. Kula maloko o ka ili o Pahakua. Choomaka ana. ma ke kula o Konoehiki.
ma kahi pohakua. Ak. 10 Aik. 240/100 Kaul. e pili ana i ke kula o Konoehiki. Ak. 80 Kom. 2 Kaul. e pili
ana i ke kula o Konoehiki. Kem. 10 Kom. 240/100 Kaul. e pili ana i ke kula o Konoehiki. Ak. 80 Aik.
2 Kaul. e pili ana i ke kula o Konoehiki. E ili ana 1 Puda 36 Perka.
Kauai Janu 5. 1852.

W. H. Pease.

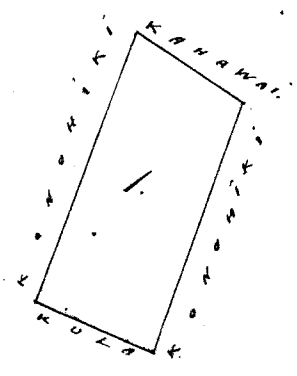
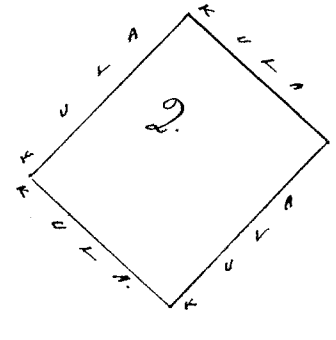

2 Kaul. 1 Arika.

W. H. Pease \$4.-

W. H. Pease
J. H. Smith
G. M. Robertson
I. Kekaulahao

Honolulu February 23 1852.

Kolu 5253 Kahi ✓ Moku Kona Hawaii

Apana 1. Kula maloko o ka ili o Halekai. Moku Kona Hawaii.
Choomaka ana ma ke kula o Konoehiki ma kahi pohaku. Ak. 25' Ak. 2 75/100 Kaul. e pili ana i ke kula o
Konoehiki. Ak. 75' Kom. 2 10/100 Kaul. e pili ana i ke kula o Konoehiki. Kom. 25' Kom. 2 75/100 Kaul. e pili ana
i ke kula o Konoehiki. Kom. 75' Ak. 2 10/100 Kaul. e pili ana i ke kula o Konoehiki. Cili ana 2 Puda.
10 Perka.

Apana 2. Pahale maloko o ka ili o Keawaau. Choomaka ana ma ke kula o Konoehiki.
Kokohe i ke Kai. Ak. 78' Ak. 2 Kaul. e pili ana i ke kula o Konoehiki. Ak. 25' Kom. 1 25/100 Kaul. e pili ana
i ke kula o Konoehiki. Kom. 78' Kom. 2 Kaul. e pili ana i ke kula o Konoehiki. Kom. 25' Ak. 1 25/100 Kaul.
e pili ana i ke kula o Konoehiki. Cili ana 1 Puda.

Hawaii Jan'y 20, 1852.

W. H. Pease.

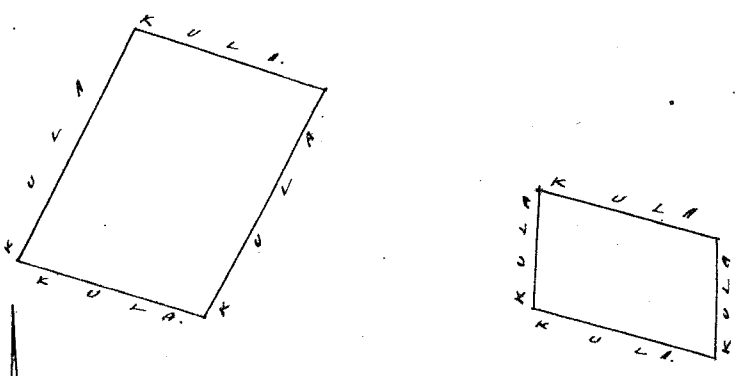

2 Kaul. 1 Inika.

W. H. Pease \$4.-

W. H. Pease
J. H. Smith
G. M. Robertson
I. Kekaulahao

Honolulu February 23 1852.

Kolu 3603 Kuli ✓ Moku Kona Hawaii

Maloko o ka ili o Papala. Moku Kona Hawaii.
Choomaka ana ma ke kula, ma ka palena, A. o ka aina o Kahuna, ma kahi paku laau alaila.
Kom. 67' Ak. 2 Kaul. e pili ana i na loi o Kahuna. Ak. 80' Ak. 1 Kaul. e pili ana i na loi o Konoehiki.
Ak. 30' Ak. 2 Kaul. e pili ana i na loi o Konoehiki. Ak. 15' Ak. 3 20/100 Kaul. e pili ana i na loi o Konoehiki.
Kom. 73' Ak. 80' Puku. e pili ana i na loi o Konoehiki. Ak. 33' Kom. 1 Kaul. e pili ana i na loi o Konoehiki.
Kom. 42' Kom. 3 Kaul. e pili ana i na loi o Puhale. Kom. 60' Ak. 2 60/100 Kaul. e pili ana i ke kula
o Konoehiki, a i kahi i hoomaka ai. Cili ana 1 Eka. 36 Perka.

Hawaii Feb. 2, 1851.

W. H. Pease.

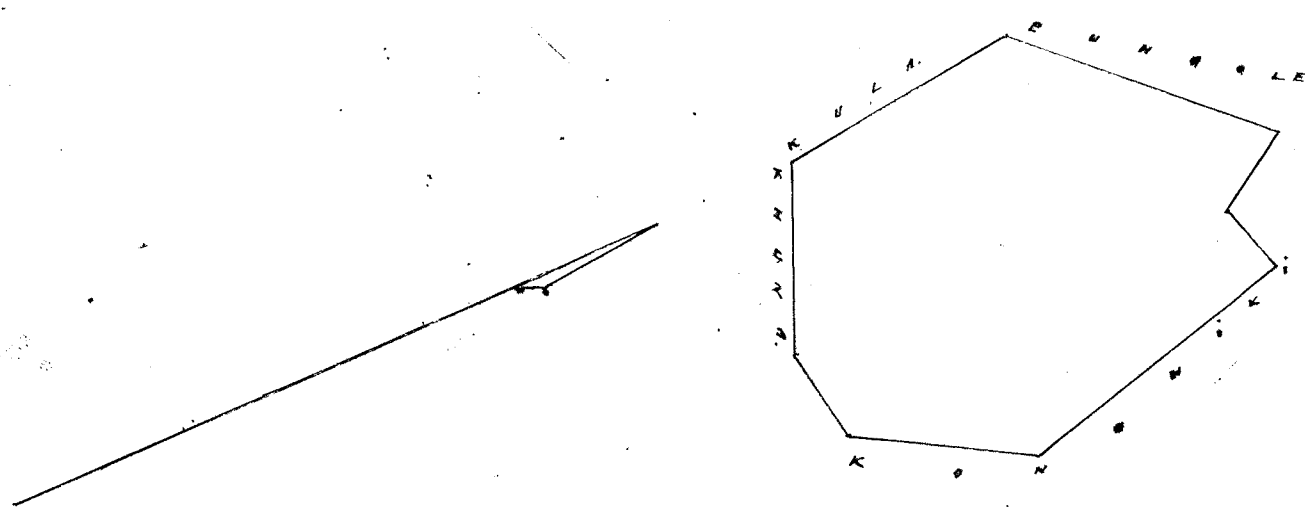

2 Kaul. 1 Inika.

Ulu Pau Loa #5-

W. L. Lee
J. H. Smith
G. M. Robertson
I. Tukautahao

Honolulu Februari 23. 1852.

Hoou 3361. Noo.

Nuumalu. Puna. Kauai.

Apana 1. Eiaa Loi. maloko o ka ili o Kapaeli. Nuumalu. Puna. Kauai.
Choomaka ana ma ke kahi Aka. Monohana. o ma loi o Puhale. Akem. 18 Akem. 130/100 Kaul. e
pili ana i ma loi o Puhale. Akau. 80 Akem. 6 Kaul. e pili ana i ke kula o Monohiki. Ak. 15 Ak. 350/100
Kaul. e pili ana i ke kula o Monohiki. Ak. 57 Ak. 640/100 Kaul. e pili ana i ke kula o Monohiki.
Eili ana 1 Eka 2 Ruda 8 Perka.

Apana 2. Pahale. maloko o ke kauhale, Puhalehiki ka inoa. Choomaka ana ma kahi
pahu laau. ma ke kula. Akem. 26 Akem. 150/100 Kaul. e pili ana i ke kula o Monohiki. Akem. 64 Akem.
175/100 Kaul. e pili ana i ke kula o Monohiki. Akem. 26 Ak. 150/100 Kaul. e pili ana i ke kula o Monohiki.
Ak. 64 Ak. 175/100 Kaul. e pili ana i ke kula o Monohiki. Eili ana 1 Ruda 2 Perka.

Kauai Nov. 15. 1852.

W. H. Pease.

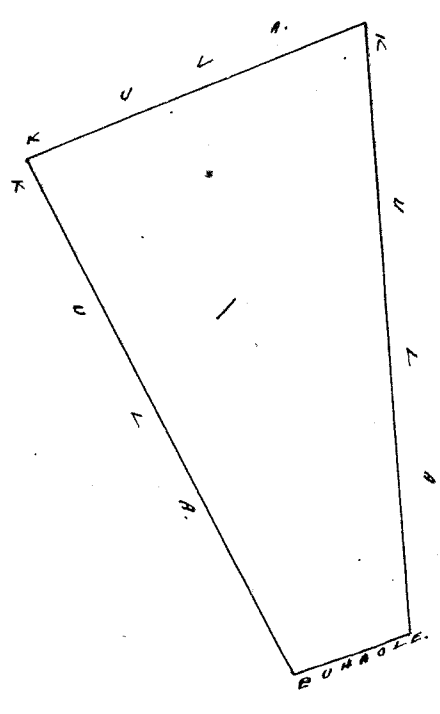
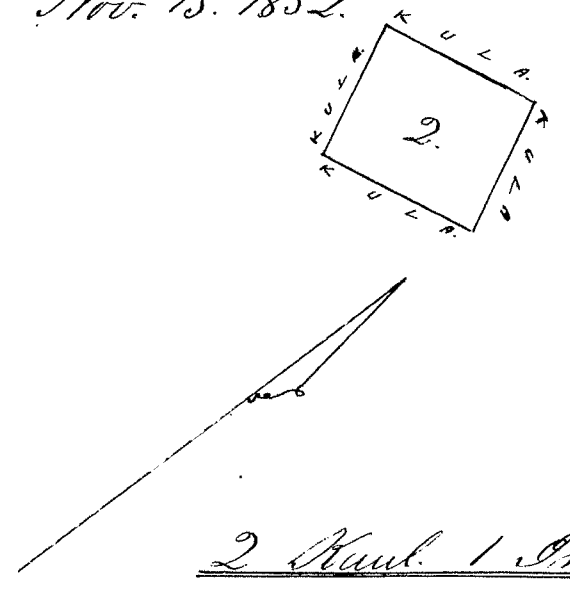

Ulu Pau Loa #5-

W. L. Lee
J. H. Smith
G. M. Robertson
I. Tukautahao

Honolulu Februari 23. 1852.

Hoou 3316. Makaiaweawe.

Nuumalu. Puna. Kauai.

Maloko o ka ili o Kapalau. Nuumalu. Puna. Kauai.
Apana 1. Eiaa Loi ma kula. Choomaka ana ma kahi auwai. ma ke kahi Akema. Akem. 89 Akem. 1 Kaul. e pili ana i ke kahawai o Nuumalu. Akem. 70 Akem.
2 Kaul. e pili ana i ke kahawai o Nuumalu. Akem. 86 Akem. 70 Puhale. e pili ana i ke kahawai
o Nuumalu. Ak. 5 Ak. 450/100 Kaul. e pili ana i ke kula o Monohiki. Akem. 79 Ak. 370/100
Kaul. e pili ana i ke kula o Monohiki. Akem. 51 Akem. 3 Kaul. e pili ana i ma loi o Ulaia.
i kahi i hoomakae ai. Eili ana. 3 Ruda 8 Perka.

Apana 2. Pahale. Choomaka ana ma kahi pahu laau. ma ke kula o Monohiki.
alaila. Ak. 15 Akem. 125/100 Kaul. e pili ana i ke kula. Akem. 70 Akem. 2 Kaul. e pili ana i
ke kula. Akem. 15 Ak. 125/100 Kaul. e pili ana i ke kula. Ak. 70 Ak. 2 Kaul. e pili ana
i ke kula. Eili ana 1 Ruda.

Kauai Nov. 15. 1852.

W. H. Pease.

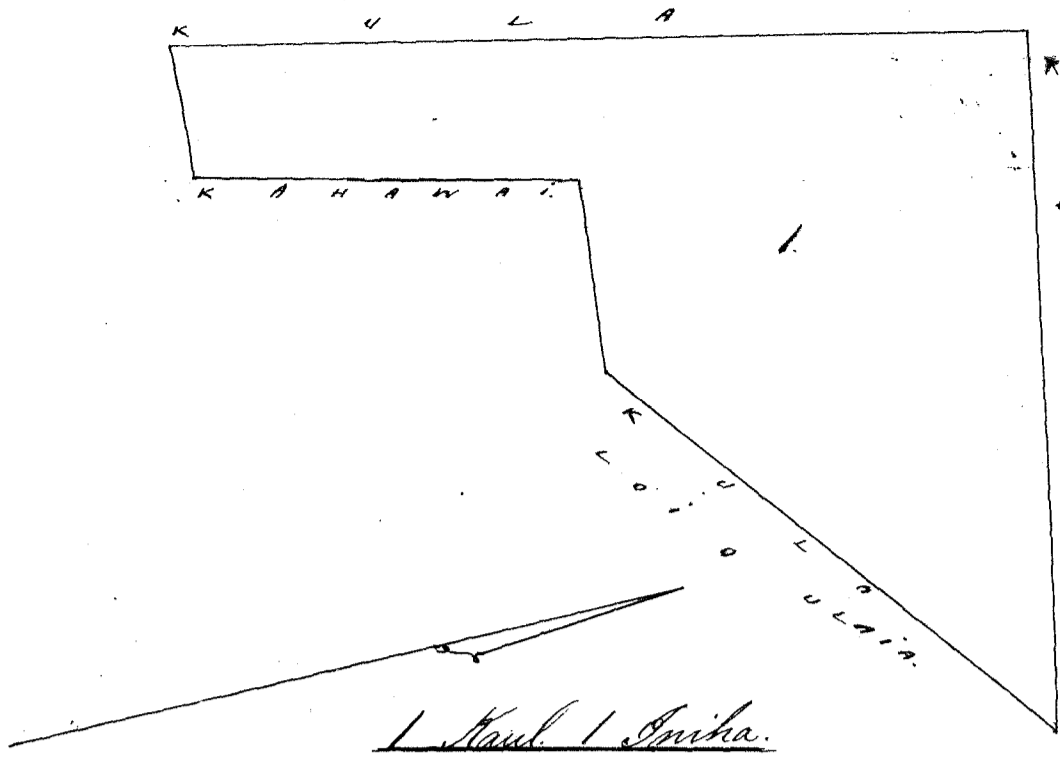

1 Kaula 1 Ipiha.

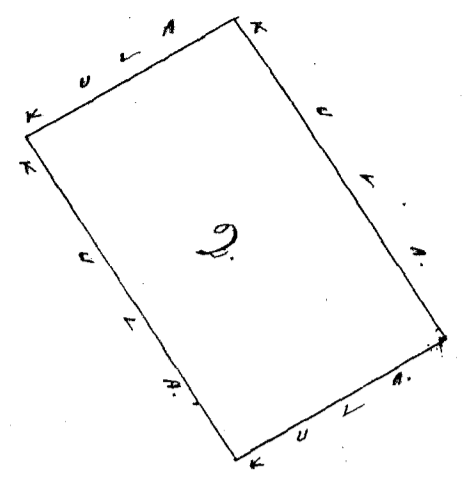

Wau Pau Loa #5-
 W. H. Bee
 J. H. Smith
 G. M. Robertson
 J. Kekaulahao

Honolulu, Februari 23, 1852.

Kolu 3244 Kaula

Siimatu Puna Kauai

Makaha, Ka ila, Kahuahonu, Siimatu Puna Kauai.

Ahana 1. Cholu Loo. Chomaka ana ma ke kiki Akau Komohana, o na loi o Kahaawilau, alaala aku. Kem. 84 Kom. 2 Kaul. e pili ana i na loi o Kahaawilau. Ak. 47 Kom. 160/100 Kaul. e pili ana i ke kula o Komohiki. Ak. 22 Ak. 3 Kaul. e pili ana i ke kula o Komohiki. Ak. 10 Kom. 120/100 Kaul. e pili ana i na loi o Komohiki. Ak. 89 Ak. 145/100 Kaul. e pili ana i ke kula o Komohiki. Kem. 16 Ak. 4 10/100 Kaul. e pili ana i ke kula o Komohiki. Cili ana. 3 Puda 12 Perka.

Ahana 2. Pahale. Chomaka ana ma kahi pahu laau ana ke kula o Komohiki. alaala aku. Kem. 65 Kom. 160/100 Kaul. e pili ana i ke kula o Komohiki. Ak. 30 Kom. 160/100 Kaul. e pili ana i ke kula o Komohiki. Ak. 65 Ak. 160/100 Kaul. e pili ana i ke kula o Komohiki. Kem. 30 Ak. 160/100 Kaul. e pili ana i ke kula o Komohiki. Cili ana. 1 Puda.

Kauai Nov. 15, 1851.

W. H. Pease.

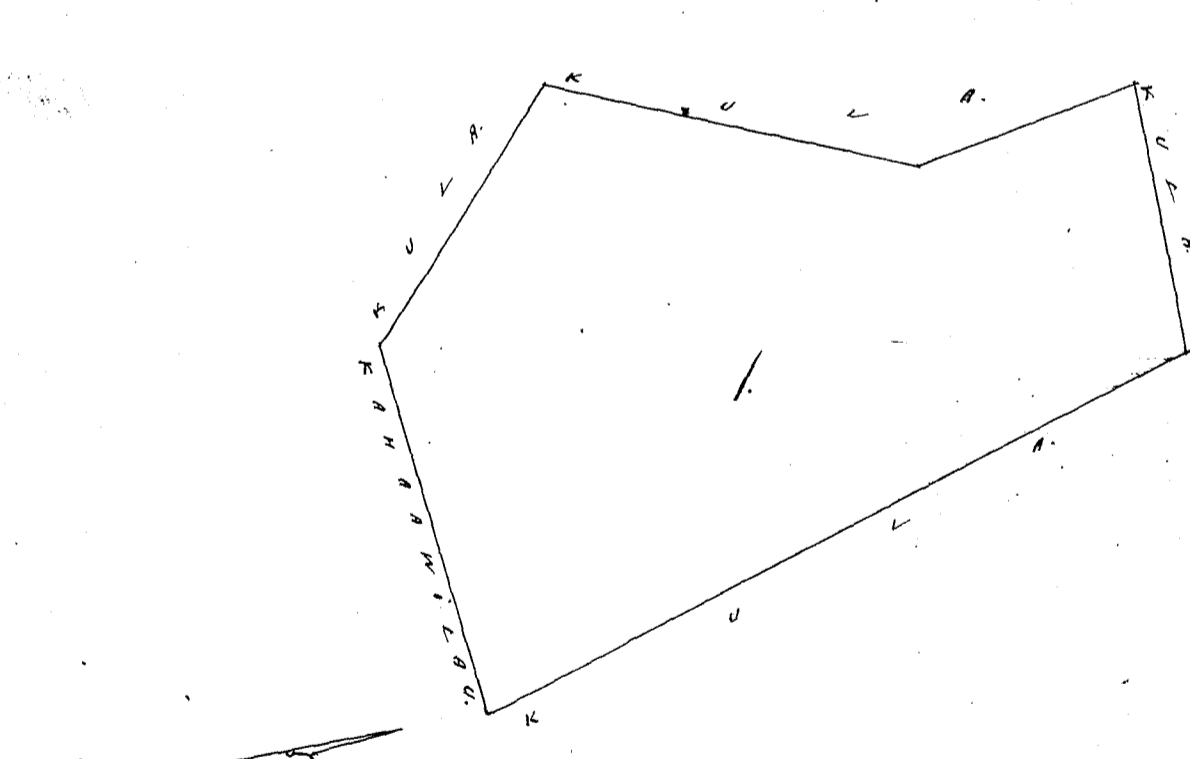

1 Kaula 1 Ipiha.

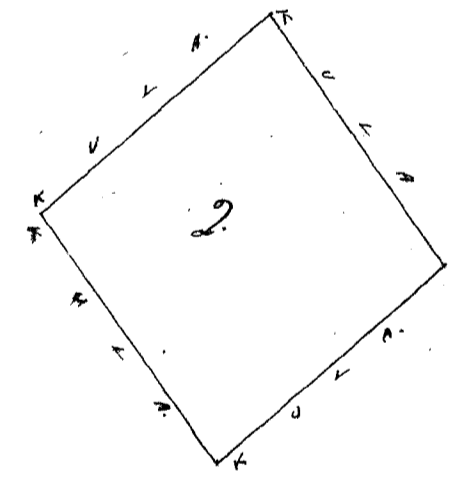

Wau Pau Loa #5-
 W. H. Bee
 J. H. Smith
 G. M. Robertson
 J. Kekaulahao

Honolulu, Februari 23, 1852.

Maloke o ka ili o Kaulaono, Nawiliwili, Puna, Kauai.
 Apana 1. Umi Loi, me Kula. Chomaka ana ma ke kahi o ma Kaulaono, o ma Loi o Laka.
 alaila ake. Ak. 27 Kom. 129/100 Kaul. e pili ana i ma Loi o Laka. Ak. 80 Kom. 1 Kaul. e pili ana
 i ke kula o Kaulaono. Ak. 33 Kom. 3 Kaul. e pili ana i ke kula o Kaulaono. Ak. 5 Kom. 250/100
 Kaul. e pili ana i ke kula o Kaulaono. Ak. 20 Ak. 235/100 Kaul. e pili ana i ma Loi o Kaulaono.
 Ak. 87 Kom. 284/100 Kaul. e pili ana i ke Kaulaono. Ak. 13 Kom. 275/100 Kaul. e pili ana i
 ke Kaulaono Loi. Ak. 75 Ak. 1 Kaul. e pili ana i ke Kaulaono Kula. Ak. 1 Kom. 4 Kaul.
 e pili ana i ke Kaulaono Kula. Ak. 74 Ak. 549/100 Kaul. e pili ana i ke Kaulaono Kula.
 E ili ana 1 Eka, 2 Puda, 37 Puka.

Apana 1. Pahale. Chomaka ana ma kahi pahu laau ma ke kai, alaila ake.
 Ak. 43 Kom. 125/100 Kaul. e pili ana i ke kula o Kaulaono. Ak. 40 Ak. 2 Kaul. e pili ana i ke
 Pahi. Ak. 43 Ak. 125/100 Kaul. e pili ana i ke Kula. Ak. 40 Kom. 2 Kaul. e pili ana
 i ke Kai. E ili ana 1 Puda.

W. H. Pease.

Kauai, Nov. 15, 1852.

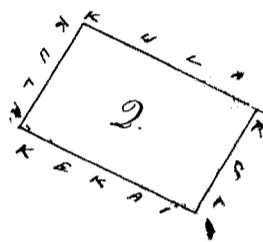
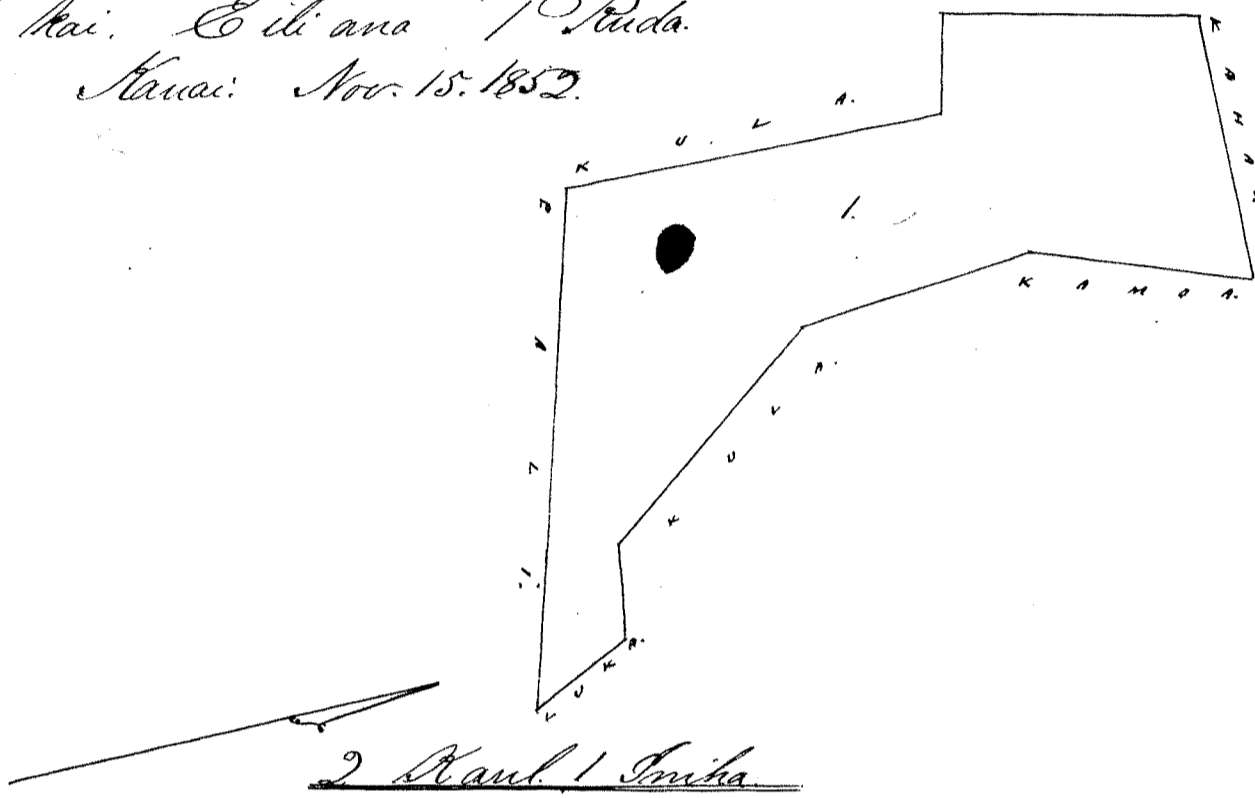

Wm Pau Lee \$5.-

W. H. Pease
 J. H. Smith
 G. M. Robertson
 J. Kaulaono

Honolulu, February 23, 1852.

Aina Malo, maloke o ka ili o Papeaia, Mahaulepu, Puna, Kauai.
 Chomaka ana ma ke kula me ma Loi o Kaulaono, ma kahi pahu laau, alaila. Ak. 30 Ak. 14/100 Kaul.
 e pili ana i ma Loi o Kaulaono. Ak. 62 Ak. 204/100 Kaul. e pili ana i ma Loi o Papeaia. Ak. 36
 Kom. 140/100 Kaul. e pili ana i ma Loi o Kaulaono. Ak. 53 Kom. 170/100 Kaul. e pili ana i ke kula o Kaulaono.
 E ili ana 1 Puda.

W. H. Pease.

Kauai, Jan'y 20, 1852.

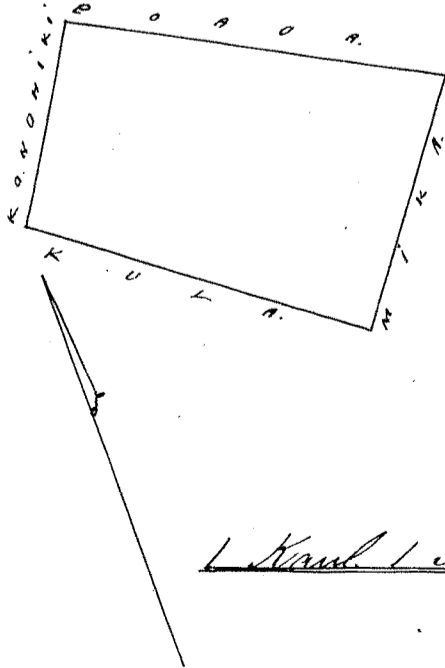

The salt pond on
 held by Nahuina by
 consent of the claimant
 W. H. Pease.

1 Kaul. 1 Puda

Wm Pau Lee \$4.-

W. H. Pease
 J. H. Smith
 G. M. Robertson
 J. Kaulaono

Honolulu, February 23, 1852.

Apana 1. Ekele Loe maloko o ka ili o Kaula. Makahaulupu Puna Hawaii. Choomaka ana ma ke kahi Aha. Kaula. o ka loe "Kaula" ka inoa. Ak. 14 Ak. 50 paauku. e pili ana i na loe. Kuleke. Ak. 21 Ak. 150/100 Kaul. e pili ana i ka Keahi. Ak. 63 Ak. 65 paauku. e pili ana i na loe Keakuni. Ak. 46 Ak. 72 paauku. e pili ana i na loe Keakuni. Ak. 68 Ak. 1 Kaul. e pili ana i na loe Keakuni. Ak. 25 Ak. 75 paauku. e pili ana i na loe Konoheki. Ak. 75 Ak. 105 Kaul. e pili ana i na loe Nahuma. Ak. 27 Ak. 70 paauku. e pili ana i na loe Nahuma. Ak. 62 Ak. 36 paauku. e pili ana i na loe Nahuma. Ak. 35 Ak. 80 paauku. e pili ana i na loe Nahuma. Ak. 71 Ak. 85 paauku. e pili ana i ka loe "Kaula" ka inoa. Eili ana 1 Puka 5 Perka.

Apana 2. Tahale. Choomaka ana ma ke kahi Aha. Kaula. o ka pahale o Isala. alaila aku. Ak. 13 Ak. 150/100 Kaul. e pili ana i ka pahale o Isala. Ak. 64 Ak. 140/100 Kaul. e pili ana i ka kula o Konoheki. Ak. 13 Ak. 150/100 Kaul. e pili ana i ka kula o Konoheki. Ak. 64 Ak. 140/100 Kaul. e pili ana i ka kula. Eili ana 33 Perka.

Apana 3. Loko Paakai maloko o ka ili o Kaula. Choomaka ana ma ke kahi Ak. Konoheki o na Loko. Naahuao. alaila aku. Ak. 42 Ak. 50 paauku. e pili ana i ka kula. Ak. 48 Ak. 1 Kaul. e pili ana i na loko o Kaitawahine. Ak. 42 Ak. 50 paauku. e pili ana i ka kula. Ak. 48 Ak. 1 Kaul. e pili ana i na loko o Naahuao. Eili ana 8 Perka. W. H. Pease.

Hawaii Jan'y 20. 1852.

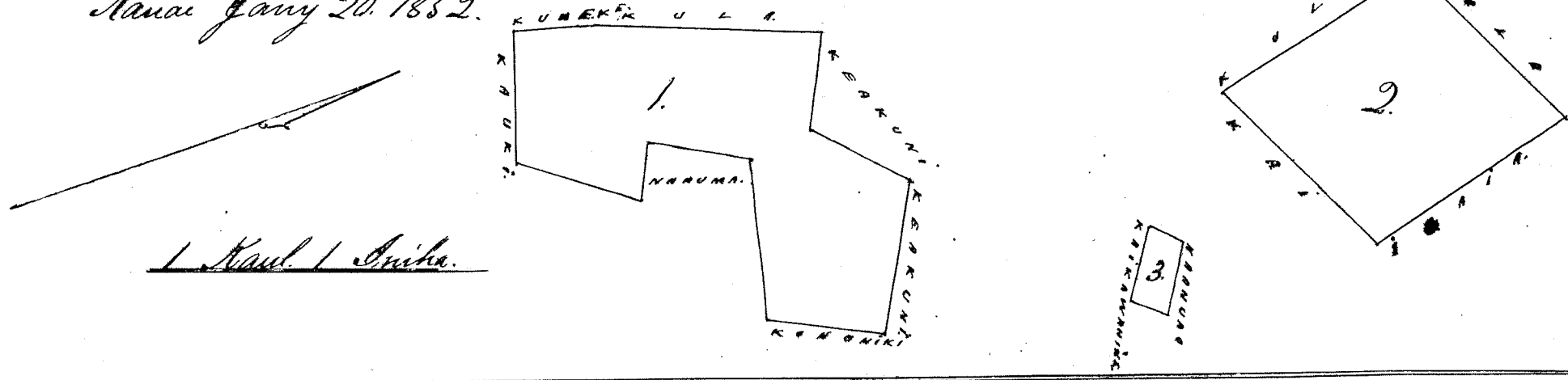

1 Kaul. 1 Inika.

Wm. Pau Lee
 W. H. Pease
 J. H. Smith
 G. M. Robertson
 J. Kaulahao

Honolulu Hawaii 23. 1852.

Apana 1. Keahi Loe maloko o ka ili o Lanui. Makahaulupu Puna Hawaii. Choomaka ana ma ke kahi Ak. Kaula. o na loe o Kuleke. alaila aku. Ak. 59 Ak. 125/100 Kaul. e pili ana i na loe o Kuleke. Ak. 28 Ak. 120/100 Kaul. e pili ana i na loe o Loe. Ak. 80 Ak. 106/100 Kaul. e pili ana i na loe o Kailika. Ak. 20 Ak. 175/100 Kaul. e pili ana i na loe o Kailika. Eili ana 26 Perka.

Apana 2. Loko Paakai maloko o ka ili o Kaula. Choomaka ana ma ke kahi Aha. Konoheki. o na loko o Kalumano. Ak. 58 Ak. 50 paauku. e pili ana i ka kula. Ak. 32 Ak. 1 Kaul. e pili ana i na loko o Nahuma. Ak. 58 Ak. 50 paauku. e pili ana i ka kula. Ak. 32 Ak. 1 Kaul. e pili ana i na loko o Kalumano. Eili ana 8 Perka. W. H. Pease.

Hawaii Jan'y 20. 1852.

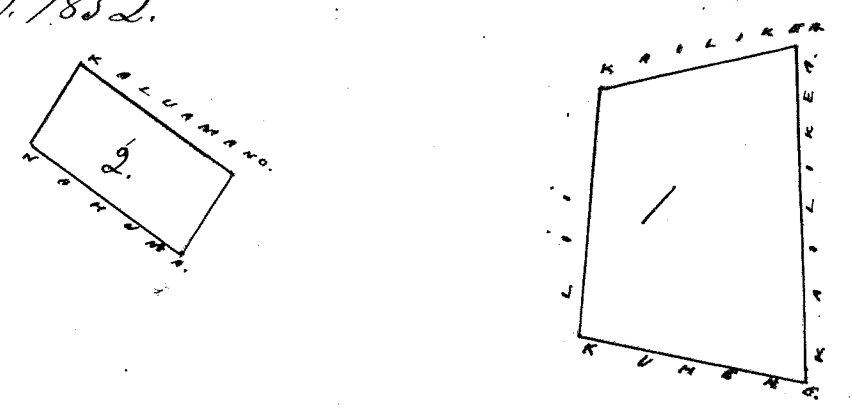

1 Kaul. 1 Inika.

Uku Pau Loa #4-
W. H. Lee
J. H. Smith
G. M. Robertson
J. Kekaulaheo

Honolulu Feberuari 23. 1852.

Kolu 4578. Josepha. Mahaulepu. Puna. Kauai.

Apana 1. Aloha Loe. maloko o ka ili o Wailua. Mahaulepu. Puna. Kauai.
Ehoomaka ana ma ke kula ma na loi o Kealahili. Kokohe i ke kiki Kema. Kikina. Kom. 64
Kikina 120/100 Kaul. e pili ana i na loi o Monohiki. Kom. 36 Kom. 70 paauku. e pili ana i na
loi o Monohiki. Ak. 79 Kom. 40 paauku. e pili ana i na loi o Monohiki. Kom. 26 Kom. 110/100 Kaul.
e pili ana i na loi o Monohiki. Kom. 56 Kikina. 105/100 Kaul. e pili ana i na loi o Monohiki.
Kom. 22 Kom. 190/100 Kaul. e pili ana i na loi o Monohiki. Ak. 84 Kom. 133/100 Kaul. e pili ana
i na loi o Monohiki. Ak. 65 Kom. 1 Kaul. e pili ana i na loi o Monohiki. Ak. 25 Kik. 80 paauku.
e pili ana i na loi o Kealahili. Ak. 88 Kik. 50 paauku. e pili ana i na loi o Kealahili.
Ak. 21 Kik. 144/100 Kaul. e pili ana i na loi o Pokaakua. Kom. 87 Kik. 35 paauku. e pili ana
i na loi o Pokaakua. Ak. 27 Kik. 192/100 Kaul. e pili ana i na loi o Pokaakua. Eili ana.
2 Puda 17 Perka.

Apana 2. Loko Prakai. maloko o ka ili o Wailua. Ehoomaka ana ma ke kiki Kema.
Komohana o na loko o Waikamahine. Kom. 42 Kom. 50 paauku. e pili ana i ke kula. Ak. 48 Kom.
1 Kaul. e pili ana i na loko o Kaul. Ak. 42 Kik. 50 paauku. e pili ana i ke kula. Kom. 48 Kik.
1 Kaul. e pili ana i na loko o Waikamahine. Eili ana 5 Perka. W. H. Pease.

Kauai Janu 20. 1852.

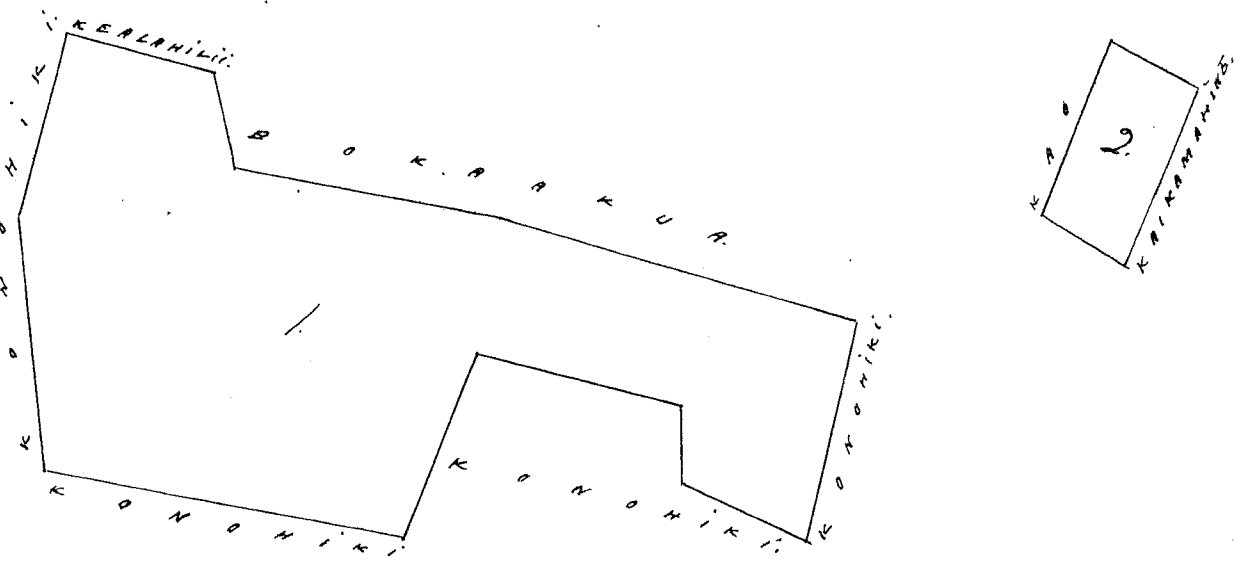

1 Kaul. 1 Pika.

Uku Pau Loa #5-
W. H. Lee
J. H. Smith
G. M. Robertson
J. Kekaulaheo

Honolulu Feberuari 23. 1852.

Kolu 4635. Puuakua. Mahaulepu. Puna. Kauai.

Apana 1. Aloha Loe. maloko o ka ili o Wailua. Mahaulepu. Puna. Kauai.
Ehoomaka ana ma ka hahi auwai ma ke kiki Kema. Komohana. o na loi o Josepha. Alaila. Ak. 85
Kom. 150/100 Kaul. e pili ana i na loi o Josepha. Kom. 50 Kom. 84 paauku. e pili ana i na loi o
Kealahili. Kom. 70 Kik. 174/100 Kaul. e pili ana i na loi o Alapai. Ak. 28 Kik. 120/100 Kaul.
e pili ana i ka hahi auwai. Eili ana 23 Perka. W. H. Pease.

Kauai Janu 20. 1852.

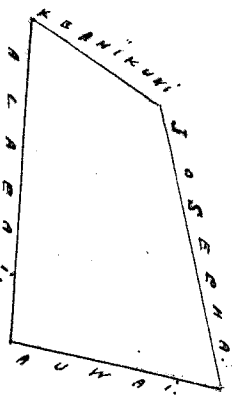

1 Kaul. 1 Suka. The salt fund is divided for the
Kaie W. H. Pease.

Ulu Pau Loa \$ 3.-
W. H. Pease
J. H. Smith
G. M. Robertson
J. Kekaulahao

Honolulu February 23. 1852.

Lotu 5080. Ulu. Mahaulepu. Puna. Kauai.

Apana 1. Aha Loi. malaka o ka ili o Kalaiti. Mahaulepu. Puna. Kauai.
Chomaka ana ma ka hiki auwai, ma ka loi o Konoehiki. alaila aku. Aem. 6^o Aik. 1⁰⁴/100 Kaul. e
pili ana i na loi o Kukipula. Aem. 2^o Kom. 2⁶⁰/100 Kaul. e pili ana i na loi o Ewaliko,
Aem. 4^o Kom. 4² pautu. e pili ana i na loi o Kameapau. Aem. 7^o Aik. 1⁰¹/100 Kaul. e pili ana
i na loi o Kameapau. Ak. 2^o Aik. 3⁴⁵/100 Kaul. e pili ana i ka hiki auwai. Eili ana 1 Puda.
16 Perka.

Apana 2. Pahale. Chomaka ana ma ke kiki Aema. Aikina. o ka pahale o Ewaliko.
Ak. 2^o Kom. 1⁴⁰/100 Kaul. e pili ana i ka pahale o Ewaliko. Ak. 6^o Aik. 4⁰ pautu. e pili ana
i ka pahale o Ewaliko. Ak. 8^o Kom. 1⁵⁰/100 Kaul. e pili ana i ka pahale o Manini. Ak. 6^o Ak.
1 Kaul. e pili ana i ke kula o Konoehiki. Aem. 2^o Aik. 3²⁰/100 Kaul. e pili ana i ka pahale o
Kehikama. Aem. 7^o Kom. 5⁴ pautu. e pili ana i ke kula kokoke i ke kai. Eili ana 1 Puda.

Apana 3. Loko Paakai. malaka o ka ili o Kawaiho. Chomaka ana ma ke kiki
Aema. Konoehana. o Nahina. alaila aku. Aem. 5^o Kom. 5⁰ pautu. e pili ana i ke kula. Ak. 3^o
Kom. 1 Kaul. e pili ana i na loi o Kukike. Ak. 5^o Aik. 5⁰ pautu. e pili ana i ke kula.
Aem. 3^o Aik. 1 Kaul. e pili ana i na loi o Nahina. Eili ana 8 Perka.

Kauai Jan'y 20. 1852.

W. H. Pease.

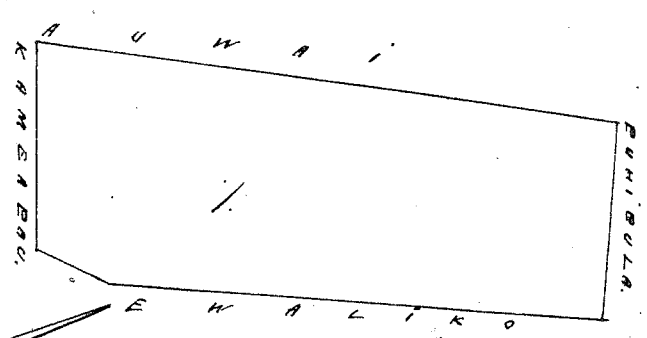
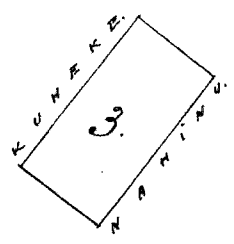

1 Kaul. 1 Suka.

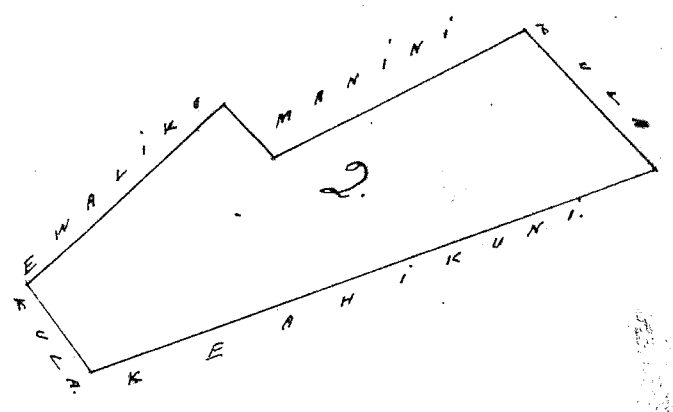

Ulu Pau Loa \$ 5.-

W. H. Pease
J. H. Smith
G. M. Robertson
J. Kekaulahao

Honolulu. February 23. 1852.

Hulu 4630. Petero.

Makahalepu Puna Hawaii.

Apana 1. E lua Loo maloko o Kaulahehu. Makahalepu. Puna. Hawaii.
 Chomaka ana ma ke kula o Konohiki, ma kahi pahu laau, alaila aku. Kem. 27 Kom. 2²⁰/₁₀₀
 Kaul. e pili ana i na loi o Konohiki. Ak. 60 Kom. 60 paku. e pili ana i na loi o Pokaakua.
 Ak. 27 Ak. 2²⁰/₁₀₀ Kaul. e pili ana i na loi o Konohiki. Kem. 60 Ak. 60 paku. e pili ana
 i na loi o Konohiki. E ili ana 21 Perka.
 W. H. Pease.

Hawaii Jan'y 20. 1852.

2 Kaul. 1 Inika.

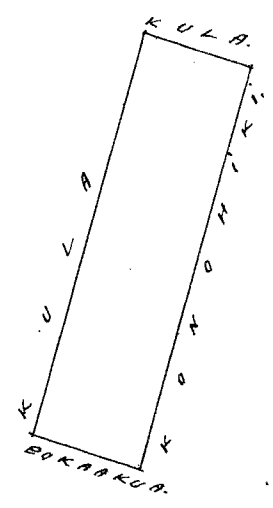
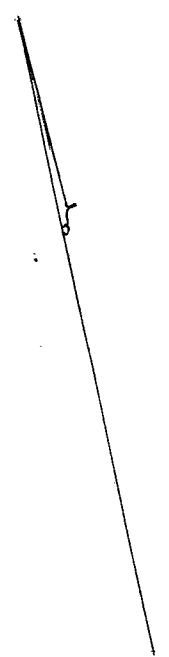

Ulu Pau Loo # 3.
 W. H. Pease
 J. H. Smith
 G. M. Robertson
 J. Kaulakoa

Honolulu Feberuari 23. 1852.

Hulu 4634. Pokaakua.

Makahalepu Puna Hawaii.

Apana 1. E lima Loo maloko o ka ili o Kaulahehu. Makahalepu. Puna. Hawaii.
 Chomaka ana ma ke kahi Kema. Konohana. o na loi o Petero. alaila aku. Kem. 60 Ak. 60 paku.
 e pili ana i na loi o Petero. Kem. 28 Kom. 18⁵/₁₀₀ Kaul. e pili ana i na loi o Josepho. Ak. 87 Kom. 35.
 paku. e pili ana i na loi o Josepho. Kem. 29 Kom. 80 paku. e pili ana i na loi o Josepho. Ak. 77
 Kom. 145 paku. e pili ana i na loi o Kealahili. Ak. 55 Kom. 15⁰/₁₀₀ Kaul. e pili ana i na loi
 o Kealahili. Ak. 57 Ak. 3²⁰/₁₀₀ Kaul. e pili ana i ke kula o Konohiki. E ili ana 1 Puda.
 20 Perka.

Hawaii Jan'y 20. 1852.

Apana 2. E toka Paakai maloko o ka ili o Hawaii. Chomaka ana ma ke kahi
 Kema. Konohana. o na loko o Lii. alaila. Kem. 20 Kom. 50 paku. e pili ana i ke kula. Ak. 78 Kom.
 1 Kaul. e pili ana i na loko o Konohiki. Ak. 20 Ak. 50 paku. e pili ana i ke kula. Kem. 70 Ak.
 1 Kaul. e pili ana i na loko o Lii. E ili ana 8 Perka.
 W. H. Pease.

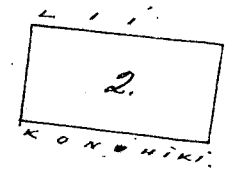
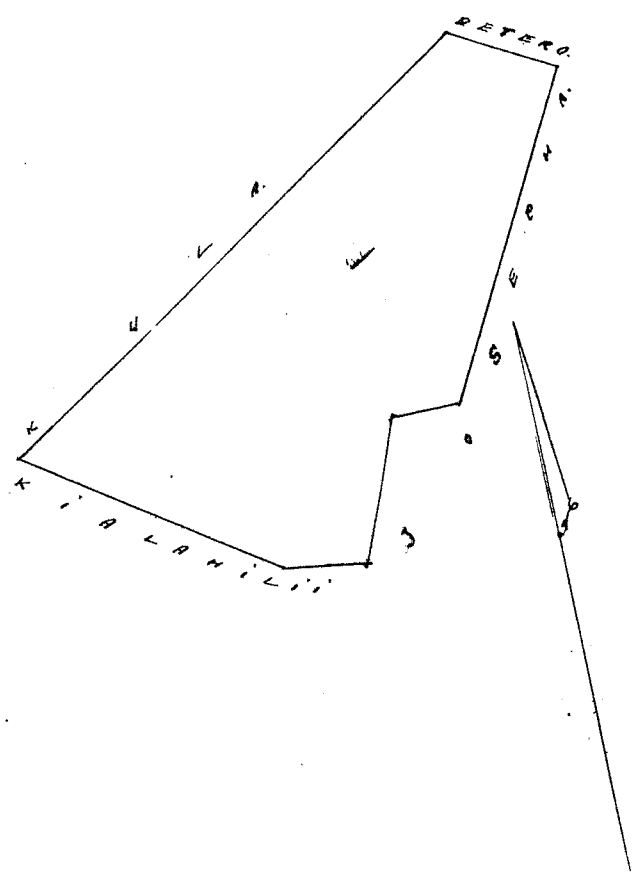

1 Kaul. 1 Inika.

W. H. P. H.
J. H. Smith
G. M. Robertson
J. Kikaulahao

Honolulu Febuari 23 1852.

Keolu 4906. Kealahiki.

Makahalepu Puna Hawaii.

Apuna 1. Aina Kalo. maloko o ka ili o Waialeale. Makahalepu Puna Hawaii.
Choomaka ana ma ke kula o Konoehiki. ma ke kahi o Kama. Konoehana. o ma loi o Pahaakua. alaia.
Aem. 55 Aik. 1⁵⁰/₁₀₀ Kaul. e pili ana i na loi o Pahaakua. Aem. 77 Aik. 45 paauku. e pili ana i na loi
o Pahaakua. Aem. 30 Aik. 60 paauku. e pili ana i na loi o Josepha. Aem. 88 Aem. 50 paauku. e pili
ana i na loi o Josepha. Aem. 25 Aem. 80 paauku. e pili ana i na loi o Josepha. Aem. 28 Aik. 50 paauku
e pili ana i na loi o Josepha. Aem. 24 Aem. 3 Kaul. e pili ana i na loi o Konoehiki. Ak. 60 Aem.
150¹⁰⁰ Kaul. e pili ana i ke kula o Konoehiki. Ak. 10 Aem. 3 Kaul. e pili ana i ke kula o Konoehiki.
Ak. 46 Aik. 255¹⁰⁰ Kaul. e pili ana i ke kula o Konoehiki. Cili ana 1 Eha Puda.
H. H. Pease.

Hawaii Janu 20. 1852.

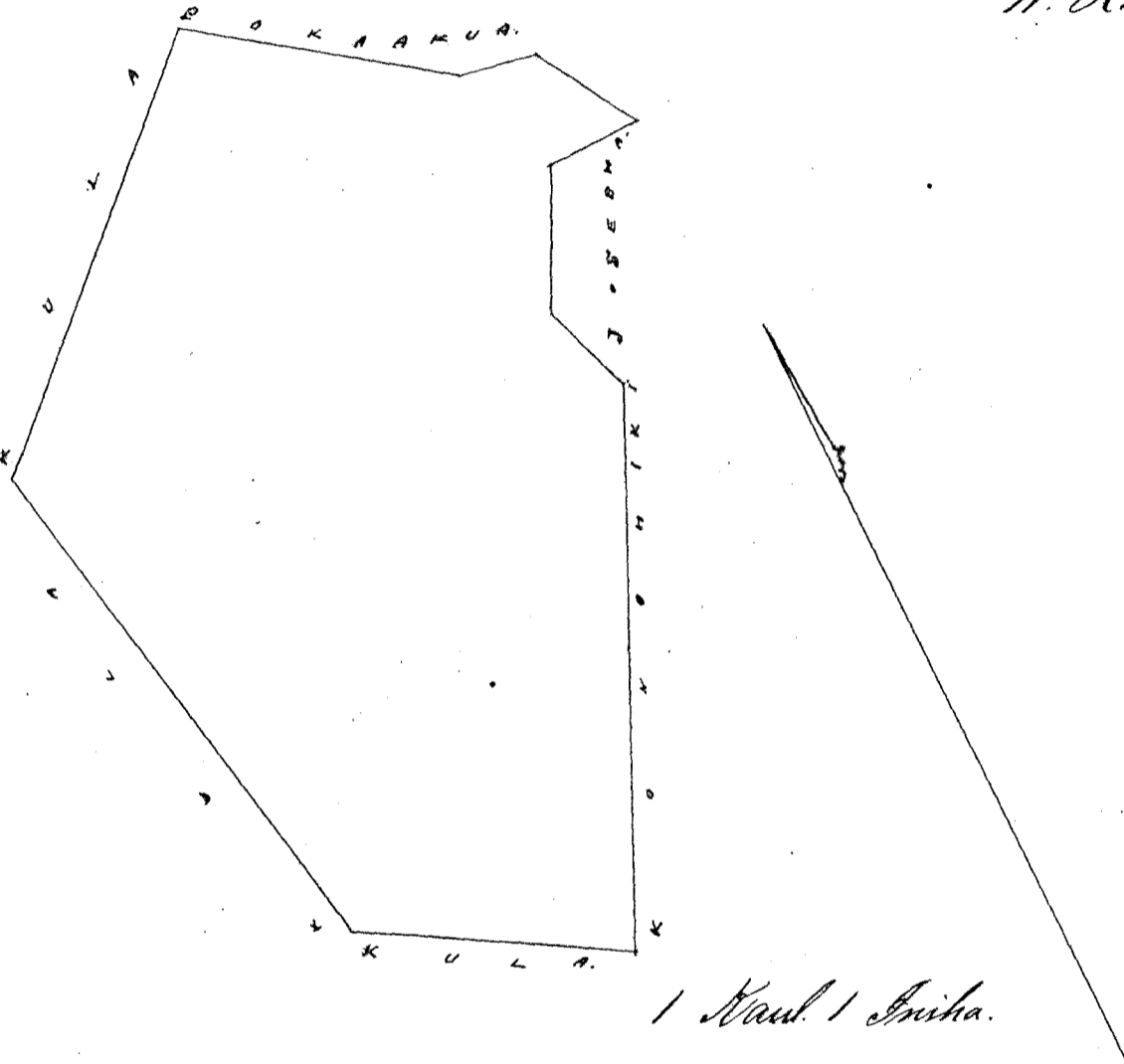

W. H. P. H.
J. H. Smith
G. M. Robertson
J. Kikaulahao

Honolulu Febuari 23 1852.

Keolu 4638. Poooa.

Makahalepu Puna Hawaii.

Apuna 1. Aina Kalo. maloko o ka ili o Waialeale. Makahalepu Puna Hawaii.
Choomaka ana ma ke kula o Konoehiki. ma kahi pahu laau. alaia aku. Aem. 33 Aem. 25¹⁰⁰ Kaul.
e pili ana i ke kula o Konoehiki. Ak. 60 Aem. 7 Kaul. e pili ana i na loi o Konoehiki. Ak. 43 Aem. 4.
Kaul. e pili ana i na loi o Konoehiki. Ak. 26 Aem. 140¹⁰⁰ Kaul. e pili ana i na loi o Mahua.
Ak. 57 Aik. 1 Kaul. e pili ana i na loi o Li. Aem. 55 Aik. 1 Kaul. e pili ana i na loi o Kihaka.
Aem. 68 Aik. 1 Kaul. e pili ana i na loi o Kihaka. Aem. 30 Aik. 50 paauku. e pili ana i na
loi o Mahua. Aem. 60 Aik. 9²⁰/₁₀₀ Kaul. e pili ana i na loi o Mahua. Cili ana
2 Eha 2 Puda 17 Perka.

Apuna 2. Loku Paahai. maloko o ka ili o Kawailoa. Choomaka ana ma ke kahi o Kama.
Konoehana. o ma loko o Paia. alaia aku. Aem. 42 Aem. 50 paauku. e pili ana i ke kula.
Ak. 48 Aem. 1 Kaul. e pili ana i na loko o Mahua. Ak. 42 Aik. 50 paauku. e pili ana i ke
kula. Aem. 48 Aik. 1 Kaul. e pili ana i na loko o Paia. Cili ana 8 Perka. H. H. Pease.
Hawaii Janu 20. 1852.

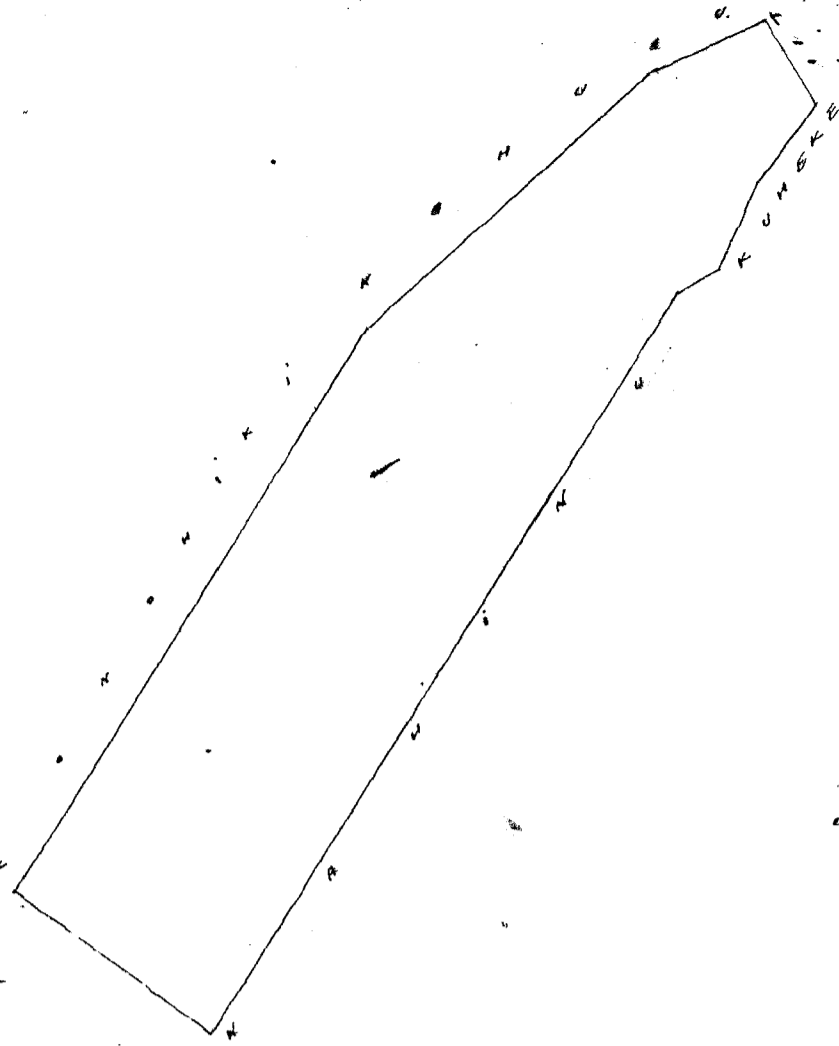

The house lot is given up
Kakee. W. H. Pease.



2 Aul. 1 Anika.

Wm. Au Lee #6.

W. H. Pease
J. H. Smith
G. M. Robertson
J. Kekaulakao

Honolulu February 23, 1852.

Kulu 469. Li

Mahaulepu Puna Hawaii

Apana 1. Ehuia Loo maloko, ka ili o Kalamui. Mahaulepu Puna Hawaii.
Choomaka ana ma ke kahi Ahan. Komohana o na loi o Kihiki. alaila aku. Ak. 65 Kom. 27/100 Kaul.
e pili ana i na loi o Kihiki. Item 21 Kom. 162/100 Kaul. e pili ana i na loi o Kamepau. Item 50 Ak.
27 Kaul. e pili ana i na loi o Naahuar. Ak. 51 Ak. 130/100 Kaul. e pili ana i na loi o Pooaa. Ak. 21 Ak.
1 Kaul. e pili ana i na loi o Kihiki. E ili ana 1 Pula. 36 Perka.

Apana 2. Pahale. Choomaka ana ma ke kahi Aema. Komohana o ka pahale o Looa.
alaila aku. Ak. 3 Ak. 50 paauku. e pili ana i ka pahale o Looa. Ak. 20 Kom. 80 paauku. e pili ana
i ka pahale o Looa. Item 89 Kom. 1 Kaul. e pili ana i ke kula o Komohiti. Item 17 Ak. 125/100
Kaul. e pili ana i kahi papohaku. Item 88 Ak. 82 paauku. e pili ana i kahi papohaku.
E ili ana. 19 Perka.

Apana 3. Loko Paakui maloko, ka ili o Kawaitoa. Choomaka ana ma ke kahi
Aema Komohana o na loko o Ewaliko. alaila aku. Item 20 Kom. 50 paauku. e pili ana i ke kula
Ak. 70 Komohana. 1 Kaul. e pili ana i na loko o Tokoaakua. Ak. 20 Ak. 50 paauku. e pili ana i ke
Pula. Item 70 Ak. 1 Kaul. e pili ana loko o Ewaliko. E ili ana 8 Perka.
Hawaii gany 20, 1852.

W. H. Pease.

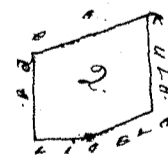
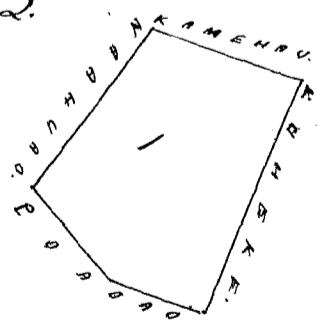

2 Aul. 1 Anika.

Wm. Au Lee #4

W. H. Pease
J. H. Smith
G. M. Robertson
J. Kekaulakao

Honolulu February 23, 1852.

1.36
19
8
2923

Kolu 4631. Pe. 19.

Mahaulepu. Puna. Hawaii.

7/3 702

Akahi Loe me auwai, maloko o ka ili o Waipau. Mahaulepu. Puna. Hawaii.
 Choomaka ana ma na loi o Pavaa. Stem. 57 Kom. 1 Kaul. e pili ana i na loi o Pavaa. Stem. 37
 Kom. 2 Kaul. e pili ana i na loi o Kao. Ak. 63 Kom. 60 paauku. e pili ana i kahi auwai. Ak. 37
 Ak. 2 Kaul. e pili ana i na loi o Kihika. Ak. 68 Ak. 1 Kaul. e pili ana i na loi o Naahu. Stem. 77
 Ak. 44 paauku. e pili ana i na loi o Pavaa. E ili ana 25 Perka. W. H. Bass.
 Hawaii Janu 20. 1852.

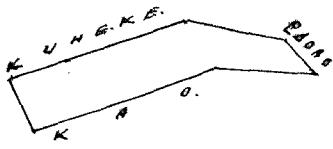

2 Kaul 1 Auwai

Uhu Pu Loo #3-

W. H. Bee

G. M. Robertson

S. Kakaalaka

J. H. Smith

Honolulu. Febuari 23. 1852.

Kolu 4577. Pe. 19.

Mahaulepu. Puna. Hawaii.

Apana 1. Okolu Loe maloko o ka ili o Kaula. Mahaulepu. Puna. Hawaii.
 Choomaka ana ma ke kahi Akau. Akina. o na loi o Kihika. alaila aku. Stem. 64 Ak. 132/100
 Kaul. e pili ana i na loi o Kihika. Ak. 36 Ak. 440/100 Kaul. e pili ana i na loi o Pinau. Ak. 68 Kom.
 80 paauku. e pili ana i na loi o Nahumu. Stem. 35 Kom. 90 paauku. e pili ana i na loi o Nahumu.
 Ak. 60 Kom. 62 paauku. e pili ana i na loi o Nahumu. Stem. 30 Kom. 160/100 Kaul. e pili ana i na
 loi o Nahumu. Stem. 43 Kom. 95 paauku. e pili ana i na loi o Nahumu. Stem. 12 Kom. 32 paauku.
 e pili ana i na loi o Nahumu. Stem. 32 Kom. 62 paauku. e pili ana i na loi o Nahumu. E ili
 ana 2 Puda.

Apana 2. Pahale. Choomaka ana ma ke kahi Akau. Akina. o ka
 pahale o Kao. alaila aku. Ak. 20 Kom. 150/100 Kaul. e pili ana i ka pahale o Kao. Ak. 70 Ak.
 135/100 Kaul. e pili ana i ke kula o Konoiki. Stem. 13 Ak. 150/100 Kaul. e pili ana i ka pahale
 o Kailika. Stem. 7 Kom. 120/100 Kaul. e pili ana i ke Kao. E ili ana 31 Perka.

Apana 3. Ono Loe maloko o ka ili o Kaula. Choomaka ana ma ke kahi Akau.
 Akina. o na loi o Kailika. alaila aku. Ak. 40 Ak. 235/100 Kaul. e pili ana i na loi o Pavaa.
 Ak. 89 Ak. 70 paauku. e pili ana i na loi o Nahumu. Stem. 68 Ak. 2 Kaul. e pili ana i na loi o Nahu-
 ona. Stem. 64 Ak. 160/100 Kaul. e pili ana i na loi o Kailika. Stem. 2 Kom. 2 Kaul. e pili ana
 i na loi o Nahumu. Ak. 69 Kom. 125/100 Kaul. e pili ana i na loi o Konoiki. Ak. 60 Kom. 1 Kaul.
 e pili ana i na loi o Nahumu. Stem. 35 Kom. 68 paauku. e pili ana i na loi o Nahumu. Ak. 60
 Kom. 220/100 Kaul. e pili ana i na loi o Kailika. E ili ana 1 Eka.

Apana 4. Loko Paakai maloko o ka ili o Kawailoa. Choomaka ana ma ke
 kahi Akau. Akina. o na loko Muka alaila aku. Stem. 42 Kom. 50 paauku. e pili ana
 i ke kula. Ak. 48 Kom. 1 Kaul. e pili ana i na loko o Pavaa. Ak. 42 Ak. 50 paauku. e pili
 ana i ke kula. Stem. 48 Ak. 1 Kaul. e pili ana i na loko o Muka. E ili ana 8 Puda
 W. H. Bass.

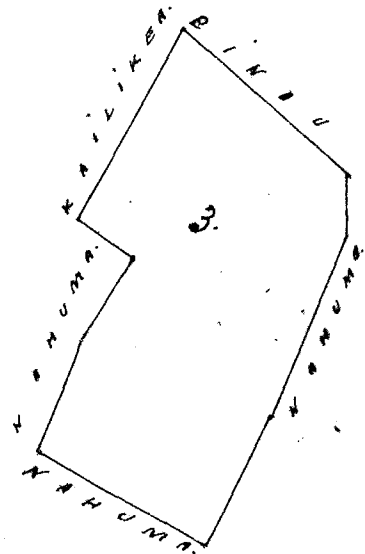
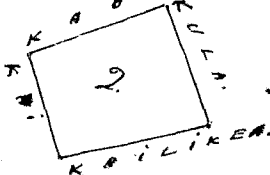
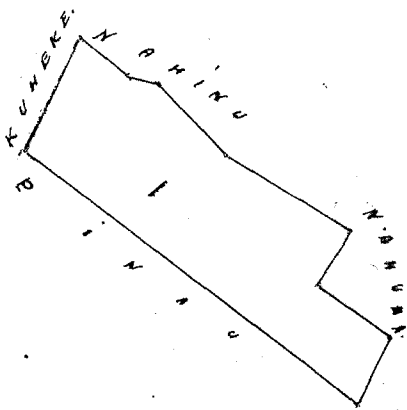
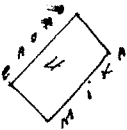

Ulu Pau Loa #6 -
W. H. Bee
J. H. Smith
G. M. Robertson
S. Kekaulahao

Honolulu, Heberuari 23, 1852.

Heleu 5077. Koa.

Mahaulepu, Puna, Hawaii.

Apana 1. Ekele Loi maloko o ka ili o Kapakalehu. Mahaulepu, Puna, Hawaii. Chomaka ana ma ka auwai me loi o Pavao. Kem. 69' Kom. 30 paku. e pili ana i ka auwai me loi o Pavao. Kem. 30' Kom. 4 1/100' Kaul. e pili ana i ka auwai me loi o Pavao. Kem. 52' Siki. 2 42/100' Kaul. e pili ana i na loi o Konoheki. Ak. 40' Siki. 4' Kaul. e pili ana i na loi o Konoheki. Ak. 45' Komohana 3' Kaul. e pili ana i na loi o Pavao. Eili ana 1 Eka. 25 Perka.

Apana 2. Pahale. Chomaka ana ma kahi papohaku. kohohe i ke kai; alaila aku. Ak. 20' Kom. 15 1/100' Kaul. e pili ana i ke kula o Konoheki. Ak. 70' Siki. 1' Kaul. e pili ana i ke kula o Konoheki. Kem. 20' Siki. 15 1/100' Kaul. e pili ana i ka pahale o Esia. Kem. 70' Kom. 1' Kaul. e pili ana i ke kai. Eili ana 24 Perka.

Apana 3. Loko Paakai maloko o ka ili o Kawailoa. Chomaka ana ma ke kahi Kema. Komohana. o na loko o Joseph. alaila aku. Kem. 42' Kom. 50 paku. e pili ana i ke kula. Ak. 48' Komohana. 1' Kaul. e pili ana i na loko o Ewaliko. Ak. 42' Siki. 50 paku. e pili ana i ke kula. Kem. 48' Siki. 1' Kaul. e pili ana i na loko o Joseph. Eili ana 8 Perka.

Hawaii Jany 20, 1852.

W. H. Pease.

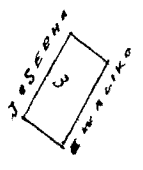
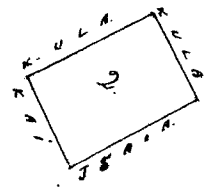
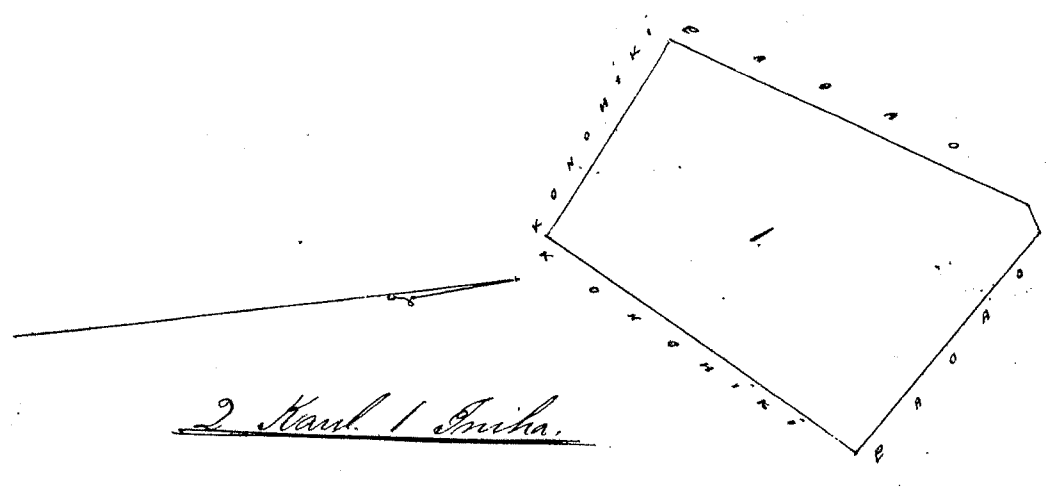

Ulu Pau Loa #5

W. H. Bee
J. H. Smith
G. M. Robertson
S. Kekaulahao

Honolulu, Heberuari 23, 1852.

Heleu 4543. Aukai

Mahaulepu, Puna, Hawaii.

Olua Loi maloko o ka ili o Kalaihi. Mahaulepu, Puna, Hawaii. Chomaka ana ma ke kahi. Akau. Komohana o na loi o Kameapau alaila aku. Ak. 66' Kom. 1 1/100' Kaul. e pili ana i na loi o Kameapau. Ak. 27' Siki. 18 1/100' Kaul. e pili ana i na loi o Kiko. Kem. 62' Siki. 1 1/100' Kaul. e pili ana i na loi o Ewaliko. Kem. 26' Siki. 1 1/100' Kaul. e pili ana i na loi o Kiheta. Eili ana 32 Perka.

Hawaii Jany 20, 1852.

W. H. Pease.

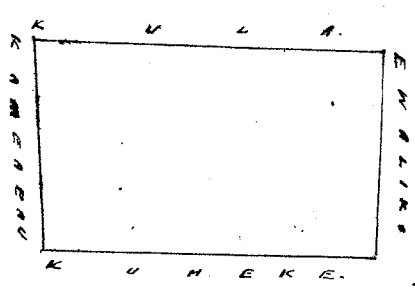

1 Kaul. 1 Sika.

Ulu Pau Loa #3

W. H. Bee
J. H. Smith
G. M. Robertson
S. Kekaulahao

Honolulu, Heberuari 23, 1852.

Apana 1. E lua Loo. maloko o ka ili o Kalamoi. Mahaulepu. Puna. Hawaii. Chomaka ana ma ke kahi o Kalamoi. o na lio o Kauhike. Ak. 15 Aik. 285/100 Kaul. e pili ana i na lio o Kauhike. Ak. 60 Aik. 179/100 Kaul. e pili ana i na lio o Mahamau. Ak. 79 Aik. 70 paunaku. e pili ana i na lio o Mahamau. Ak. 56 Aik. 70 paunaku. e pili ana i na lio o Mahamau. Ak. 35 Ak. 3 Kaul. e pili ana i kahi auwai. Ak. 56 Ak. 2 Kaul. e pili ana i na lio o Kauhike. E ili ana 2 Puda 36 Perka.

Apana 2. E lua Loo. maloko o ka ili o Kauhike. Chomaka ana ma ke kahi o na lio o Paavai. Ak. 55 Aik. 1 Kaul. e pili ana i na lio o Paavai. Ak. 68 Aik. 1 Kaul. e pili ana i na lio o Paavai. Ak. 36 Aik. 70 paunaku. e pili ana i na lio o Mahinu. Ak. 64 Ak. 1 32/100 Kaul. e pili ana i na lio o Paavai. Ak. 24 Ak. 70 paunaku. e pili ana i na lio o Paavai. Ak. 65 Ak. 1 Kaul. e pili ana i ka lio o Puhua ka iroa. Ak. 21 Ak. 1 20/100 Kaul. e pili ana i na lio o Lii. Ak. 71 Aik. 75 paunaku. e pili ana i na lio o Lii. E ili ana 1 Puda.

Apana 3. Akahi Loo. maloko o ka ili o Kauhike. Chomaka ana ma ke kahi Akau. Aikina o na lio o Lii. Ak. 16 Aik. 145/100 Kaul. e pili ana i ka lio o Puhua. Ak. 57 Ak. 2 25/100 Kaul. e pili ana i na lio o Keahi. Ak. 31 Ak. 180/100 Kaul. e pili ana i na lio o Mahualua. Ak. 65 Aik. 2 7/100 Kaul. e pili ana i na lio o Lii. E ili ana 1 Puda 22 Perka.

Apana 4. Loko Paakai. maloko o ka ili o Kauhike. Chomaka ana ma ke kahi Akau. Ak. 58 Ak. 50 paunaku. e pili ana i ke kula. Ak. 32 Ak. 1 Kaul. e pili ana i na loko o Mahua. Ak. 58 Aik. 50 paunaku. e pili ana i ke kula. Ak. 32 Aik. 1 Kaul. e pili ana i na loko o Keahi. E ili ana 8 Perka. W. H. Pease.

Hawaii Jan'y 20. 1852.

2.36
1 22
8
161 26

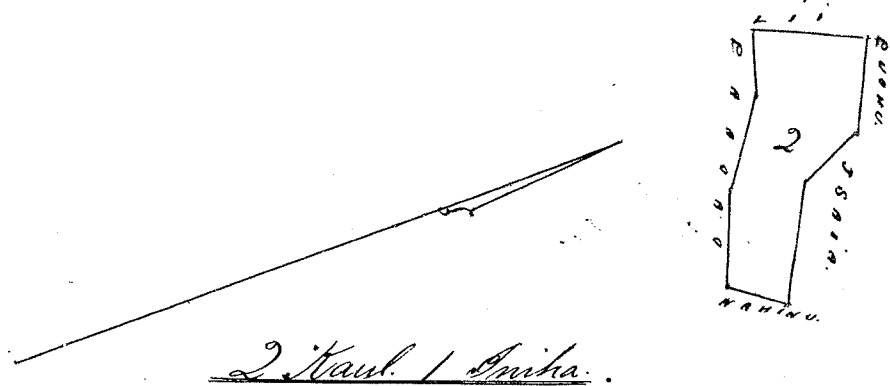
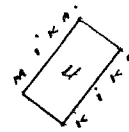
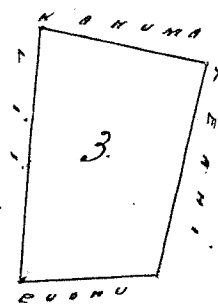
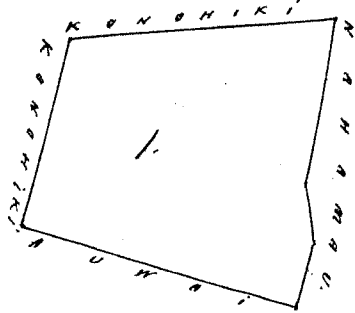

2 Kaul. 1 Auwai.

Uku Au Loo #5.-
W. H. Pease
G. M. Robertson
J. K. Kaulahao
J. H. Smith

Honolulu February 23. 1852.

Apana 1. E lua Loo. maloko o ka ili o Waipau. Mahaulepu. Puna. Hawaii. Chomaka ana ma ke kahi Akau. Kauhike. o na lio o Kauhike. Ak. 27 Aik. 145/100 Kaul. e pili ana i na lio o Mahua. Ak. 65 Ak. 2 Kaul. e pili ana i na lio o Puhua. Ak. 22 Ak. 110/100 Kaul. e pili ana i kahi auwai. Ak. 66 Aik. 179/100 Kaul. e pili ana i na lio o Kauhike. E ili ana 33 Perka.

Apana 2. Puhua. Chomaka ana ma kahi papohaku. ma ke kula o Kauhike. Ak. 15 Ak. 1 1/100 Kaul. e pili ana i ka papohaku. Ak. 76 Aik. 2 Kaul. e pili ana i ka papohaku. Ak. 15 Aik. 110/100 Kaul. e pili ana i ke kula o Kauhike. Ak. 76 Ak. 2 Kaul. e pili ana i ke kula o Kauhike. E ili ana 35 Perka.

Apana 3. Loko Paakai. maloko o ka ili o Kauhike. Chomaka ana ma ke kahi Akau. Ak. 58 Ak. 50 paunaku. e pili ana i ke kula. Ak. 32 Ak. 1 Kaul. e pili ana i na loko o Keahi. Ak. 58 Aik. 50 paunaku. e pili ana i ke kula. Ak. 32 Aik. 1 Kaul. e pili ana i na loko o Keahi. E ili ana 8 Perka. Hawaii Jan'y 20. 1852. W. H. Pease.

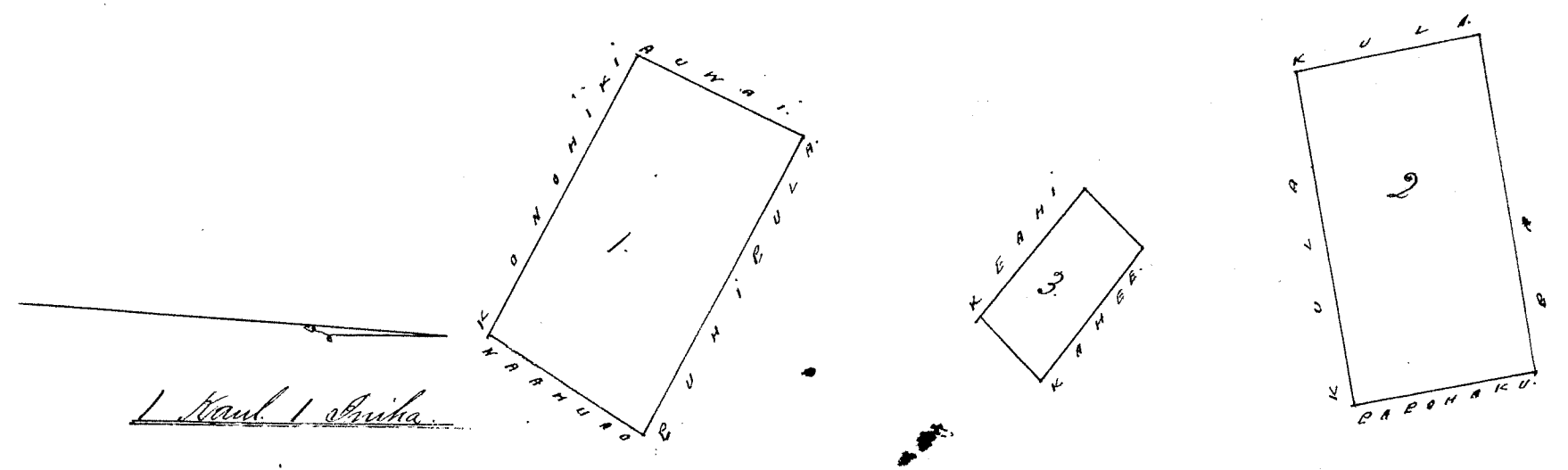

1 Kaul 1 Auiha

Uku Pau Loa \$5.-
 W. Bee
 G. M. Robertson
 J. Kekaulahao
 J. H. Smith

Honolulu, Heleuani 23. 1852.

Kulu 4910. Kahu.

Maikaulapu, Puna, Hawaii.

Apana 1. Pahale, ovaloko o ke kuhale o Maikaulapu, Puna, Hawaii. Chomaha ana ma kahi pa pohaku, kokoke i ke kai, ma ke kapa, Nema, o ka Muliwai, "Kailaau". Kem. 70 Kem. 2¹⁰/₁₀₀ Kaul. e pili ana i ke kula kokoke i ka Kai. Ak. 24 Kem. 1²⁵/₁₀₀ Kaul. e pili ana i ka pahale o Kihike. Ak. 62 Ak. 2⁰⁸/₁₀₀ Kaul. e pili ana i ke kula o Konoheki. Kem. 67 Ak. 80 ~~pa~~ e pili ana i ke kula o Konoheki. Kem. 8 Ak. 1 Kaul. e pili ana i ke kula o Konoheki. Eili ana 1 Puda 16 Perka.

Apana 2. Aina Kalo, ma Kula, ovaloko o ka ili, Kaula. Chomaha ana ma kahi auwai, ma ke kahi Nema, Konoheki, o na loi, Maikaula, alaila aku. Ak. 82 Kem. 2 Kaul. e pili ana i na loi o Puna. Ak. 73 Kem. 2 Kaul. e pili ana i na loi o Konoheki. Ak. 20 Ak. 2 Kaul. e pili ana i ke kula o Konoheki. Kem. 77 Ak. 3 Kaul. e pili ana i ke kula o Konoheki. Kem. 5 Ak. 2 Kaul. e pili ana i na loi o Maikaula. Eili ana 2 Puda, 30 Perka.

Apana 3. Loko Paakai, ovaloko o ka ili o Kaula. Chomaha ana ma ke kapa Nema, o ka Muliwai, Kaula, ma kahi pohaku, alaila aku. Kem. 58 Kem. 50 ~~pa~~ e pili ana i ke kula. Ak. 32 Kem. 1 Kaul. e pili ana i na loi, Maikaula. Ak. 58 Ak. 50 ~~pa~~ e pili ana i ke kula. Kem. 32 Ak. 1 Kaul. e pili ana i na loi o Konoheki. Eili ana 8 Perka. W. H. Pease.

Hawaii Jan'y 20. 1852.

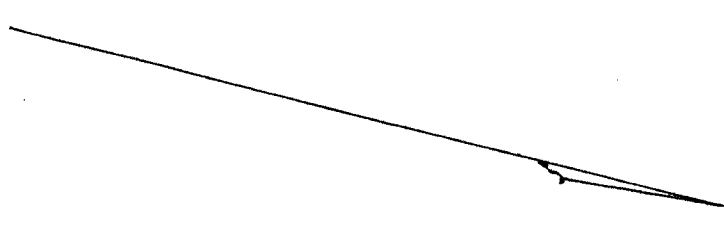

2 Kaul 1 Auiha

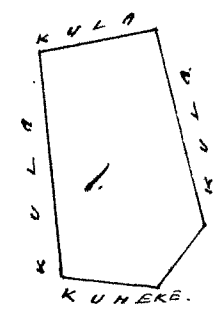
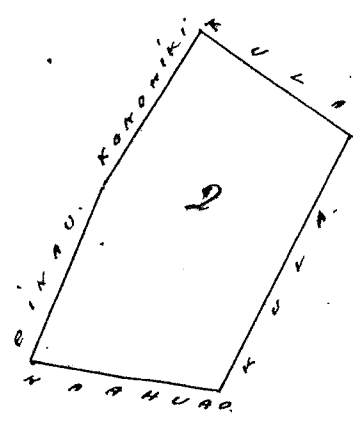

The orange tree I did not include, having been in possession of Konoheki, W. H. Pease.

1.16
 2.30
 8
 1E14

Uku Pau Loa \$5.-
 W. Bee
 G. M. Robertson
 J. Kekaulahao
 J. H. Smith

Honolulu, Heleuani 23. 1852.

Apana 1. E lua Loo, maloko, ka ili o Haukii, Mahaulepu, Puna Hawaii, Choomaka ana ma na lo'i o Ipaia ma ke kahi Akau. Ipaia o keia lo'i, alaila aku. Stem. 30 Stem. 150/100 Kaul. e pili ana i na lo'i o Wailikea, Stem. 55 Ipaia. 1⁰⁰/100 Kaul. e pili ana i na lo'i o Wailikea. Ak. 21 Ipaia. 2 Kaul. e pili ana i na lo'i o Puhu. Ak. 80 Stem. 90 paupaku. e pili ana i na lo'i o Ipaia. Eili ana 28 Perka.

Apana 2. Aina Kalo, maloko, ka ili o Ipaia. Choomaka ana ma ke kahi Akau. Ipaia, o na lo'i o Ipaia. Stem. 64 Ipaia. 1⁰⁰/100 Kaul. e pili ana i na lo'i o Ipaia, Ak. 48 Ipaia. 2³⁰/100 Kaul. e pili ana i na lo'i o Konoehiki. Stem. 83 Stem. 2³⁰/100 Kaul. e pili ana i ke kula o Konoehiki, Stem. 55 Stem. 1 Kaul. e pili ana i ke kula o Konoehiki. Eili ana 38 Perka.

Apana 3. Aina Kalo, maloko o ka ili o Waipaa. Choomaka ana ma ke kahi Stem. Konoehana, o na lo'i o Konoehana alaila. Stem. 28 Stem. 130/100 Kaul. e pili ana i na lo'i o Konoehana, Ak. 66 Stem. 4 Kaul. e pili ana i na lo'i o Konoehana, Ak. 28 Ipaia. 130/100 Kaul. e pili ana i ke kula o Konoehiki, Stem. 66 Ipaia. 4 Kaul. e pili ana i na lo'i o Konoehiki. Eili ana. 2 Puka.

Apana 4. Pahale. Choomaka ana ma ke kula kokoke i ka Omuivai, o Kailaau, ka iwa, alaila aku. Ak. 22 Stem. 150/100 Kaul. e pili ana i ke kula. Ak. 65 Ipaia. 125/100 Kaul. e pili ana i ke kula. Stem. 22 Ipaia. 150/100 Kaul. e pili ana i ke kula. Stem. 65 Stem. 125/100 Kaul. e pili ana i ke kula. Eili ana. 26 Perka.

28
38
2 -
36
2 8
8
18238

Apana 5. Loko ia maloko o ka ili o Haukii. Choomaka ana ma ke kula kokoke i ka pali. Ipaia. Ak. 58 Stem. 120/100 Kaul. e pili ana i ke kula. Stem. 48 Stem. 2¹⁰/100 Kaul. e pili ana i ke kula. Stem. 35 Ipaia. 2²⁰/100 Kaul. e pili ana i ke kula. Ak. 63 Ipaia. 180/100 Kaul. e pili ana i ke kula. Ak. 9 Stem. 175/100 Kaul. e pili ana i ke kula. Eili ana. 2 Puka. 8 Perka.

Apana 6. Loko Paakai, maloko o ka ili o Kawaiiloa. Choomaka ana ma ke kahi Aema Konoehana, o na Loko o Keahi. Stem. 58 Stem. 50 paupaku. e pili ana i ke kula. Ak. 32 Stem. 1 Kaul. e pili ana i na Loko Konoehana. Ak. 58 Ipaia. 50 paupaku. e pili ana i ke kula. Stem. 32 Ipaia. 1 Kaul. e pili ana i na Loko o Keahi. Eili ana 8 Perka.

Hawaii Jan'y 20. 1852.

W. H. Pease.

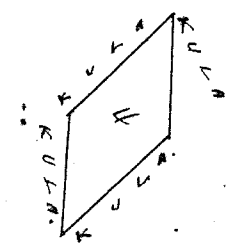
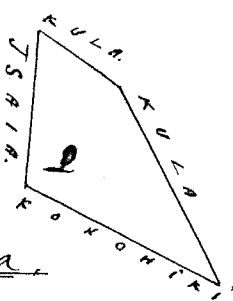
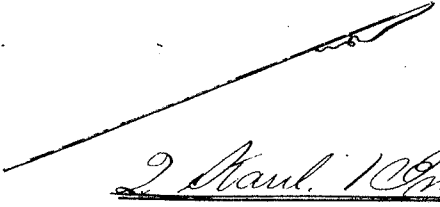
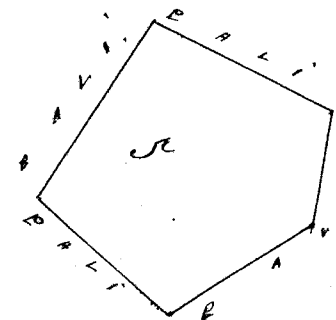
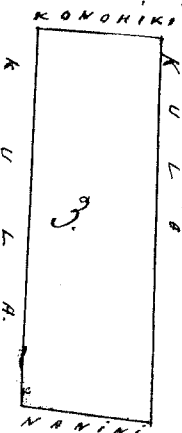
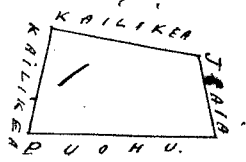

Ulu Pau Loo

Honolulu Feberuari 23. 1852.

W. H. Pease
G. M. Robertson
J. H. Smith.

Belu 4537. Cwaliko. (Mahaulepu. Puna. Kauai.

1 Apana 1. E lua Loi maloko o ka ili o Mataliki. Mahaulepu. Puna. Kauai. Choomaka ana ma ke kahi Akaui. Pihina, o na Loi, a Aukai, alaila aku. Ak. 47 Kom. 140/100 Kaul. e pili ana i na Loi o Aukai. Ak. 22 Ak. 194/100 Kaul. e pili ana i na Loi o Kiko. Ak. 40 Ak. 78 pauku. e pili ana i na Loi o Puhipula. Kom. 66 Ak. 130/100 Kaul. e pili ana i na Loi o Puhipula. Kom. 26 Kom. 319/100 Kaul. e pili ana i na Loi o Kuhuika. Eili ana, 1 Puda 27 Perka.

1 Apana 2. Pahale. Choomaka ana ma ke kahi Aema. Monohana, o ka pahale o Kiko, alaila aku. Ak. 22 Kom. 140/100 Kaul. e pili ana i ka pahale o Kiko. Ak. 65 Kom. 140 pauku. e pili ana i ka pahale o Kiko. Kom. 13 Kom. 70 pauku. e pili ana i ka pahale o Manini. Kom. 50 Ak. 80 pauku. e pili ana i ke kula o Monohiki. Ak. 60 Ak. 62 pauku. e pili ana i ke kula ma ke Kai. Eili ana 15 Perka.

1 Apana 3. Loko paka: maloko o ka ili o Kawaitoa. Choomaka ana ma ke kahi Aema. Monohana, o na Loko o Kaa, alaila. Kom. 42 Kom. 50 pauku. e pili ana i ke kula. Ak. 48 Kom. 1 Kaul. e pili ana i na Loko o Loi. Ak. 42 Ak. 50 pauku. e pili ana i ke kula. Kom. 48 Ak. 1 Kaul. e pili ana i na Loi o Kaa. Eili ana 5 Perka.

W. A. Pease.

Kauai Jan. 20. 1852.

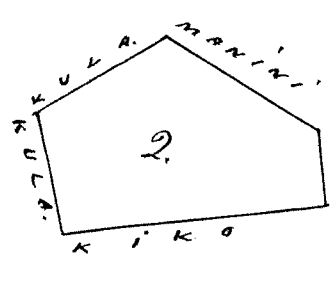
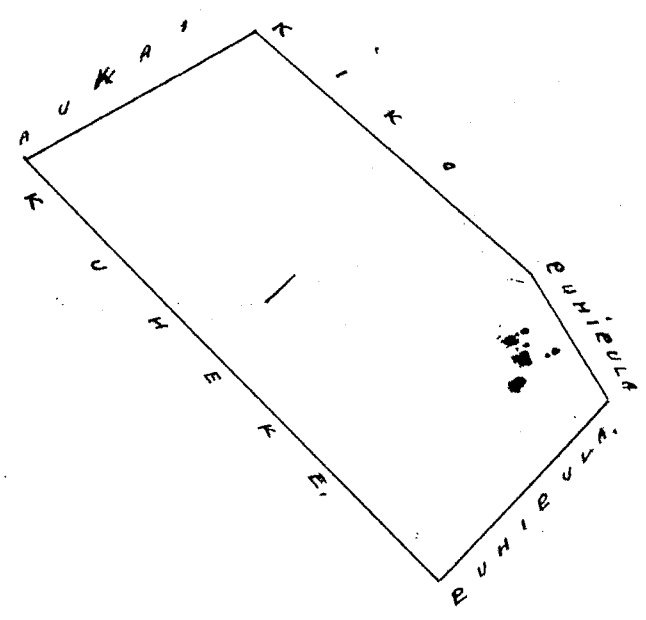
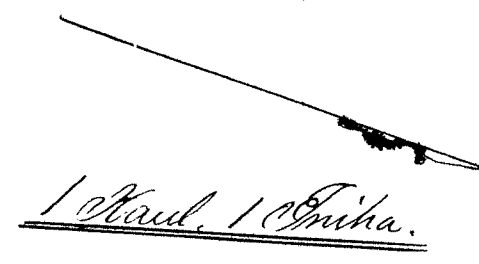

Wm. Kauaia
G. M. Robertson
W. L. Lee
J. H. Smith

J. T. Kaulahao

Honolulu February 23. 1852.

Belu 3638. Kuluuli. (Kapaa. Kauai.

1 Apana 1. Aina Kalo, maloko o ka ili o Moalele, Kapaa. Kauai. Choomaka ana, ma ke kahi Aema. Monohana, o na Loi o Kaa, Kom. 7 Kom. 3 Kaul. e pili ana i na Loi o Kaa, Ak. 82 Kom. 5. Kaul. e pili ana i ke kula o Monohiki. Ak. 49 Kom. 2 Kaul. e pili ana i ke kula o Monohiki. Kom. 19 Kom. 220/100 Kaul. e pili ana i ke kula o Monohiki. Ak. 69 Kom. 3 Kaul. e pili ana i ke kula o Monohiki. Ak. 26 Ak. 285/100 Kaul. e pili ana i ke kula o Monohiki. Ak. 52 Ak. 490/100 Kaul. e pili ana i ke kula o Monohiki. Kom. 66 Ak. 6 Kaul. e pili ana i ke kula o Monohiki. Kom. 15 Kom. 120/100 Kaul. e pili ana i ke kula o Monohiki. Eili ana 4 Eka. 3 Puda, 28 Perka.

1 Apana 2. Pahale, maloko o ke kauhale o Kaulolo. Choomaka ana ma kahi pa laau ma ke kula, alaila aku. Kom. 15 Ak. 182/100 Kaul. e pili ana i kahi pa laau. Kom. 69 Kom. 240/100 Kaul. e pili ana i kahi pa laau. Ak. 10 Kom. 2. Kaul. e pili ana i kahi pa laau. Ak. 73 Ak. 222/100 Kaul. e pili ana i kahi pa laau. Eili ana 1 Puda, 3 Perka.

Kauai Nov. 15. 1851.

W. A. Pease.

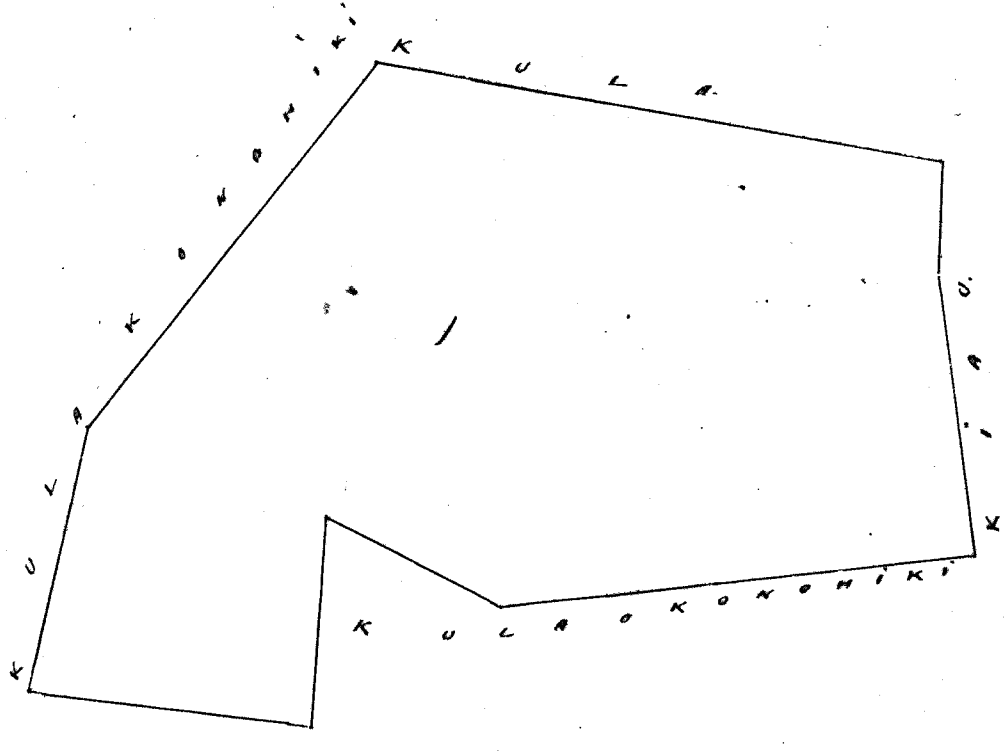
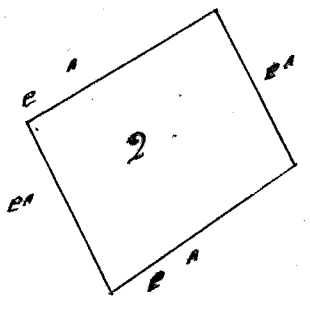

2 Kaul. & An.

Uku Tau Lea
W. L. Lee
H. Smith
G. M. Robertson
J. Kekaulaheo

Honolulu Ikenani 22. 1852.

Hele 8837 Kamapaa / Uluhiu Kapaa Hawaii

Apana 1. akahi Loko ia onaloko o ka ili o Uluhiu Kapaa Hawaii
E hoomaka ana ma ke kiki a ko o keia Loko ma kahi hau.

He 21° Ko 3 kaul. e pili ana i ka ili o Uluhiu lalo.

He 56° Ki 4⁴⁰/₁₀₀ " " i ka pali o Punihekeke

A 21' Ki 5¹⁷/₁₀₀ " " ka loi Kulu ka inoa

A 60° Ko 2, " " ke kula o Konohiki

He 74 Ko 2⁶⁷/₁₀₀ e ili ana 1 Eka 3, Ruda 30, Perka

Apana 2. 1 loi onaloko o ka ili o Uluhiu e hoomaka ana ma ke
Kula ma kahi laau Kukui abaila aku, A 3° Ko 1²⁰/₁₀₀ kaul e pili ana
i ka loi Kalohele, A 73° Ki 2¹⁰/₁₀₀ He kula o Konohiki He 50 Ko 3²⁰/₁₀₀ ka
loi o Pupua A 62° Ko 6⁷⁷/₁₀₀ He kula o Konohiki E ili ana 1 Ruda 32 Perka

Apana 3. E kolu loi onaloko o ka ili o Awawala E hoomaka ana ma ka
pali A 60° Ko 1⁵⁰/₁₀₀ o Naale, A 25° Ko 2²⁰/₁₀₀ He 73° Ko 1⁶⁰/₁₀₀ Auwai o Ka
paa He 79° Ki 2, E ili ana e 2 Ruda 32, Perka,

Apana 4. Pahale, onaloko o ka ili o Uluhiu E hoomaka ana ma
ke kula ma ke kiki He Ki, Ka pa hale o Matakaipu, A 21° Ko
2 kaul e pili ana i ka pa hale o Matakaipu, He 85° Ki 1⁵⁰/₁₀₀ ke kula
o Konohiki He 3° Ko 2 He 75° Ko 1 e ili ana 1 Ruda 5 Perka

M. A. Pease,

1.3.30
1.32
2.33
1.5
38.7.20

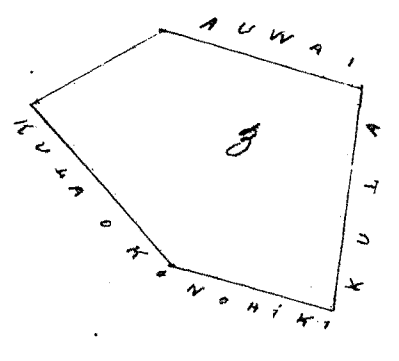
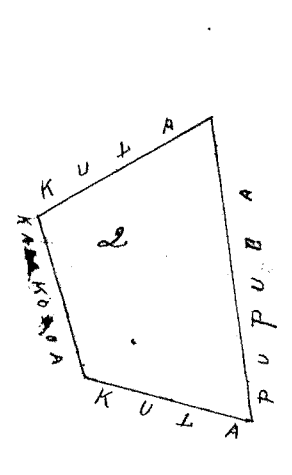
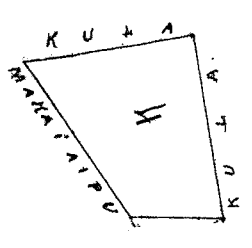

2 Kaul. 1 In.

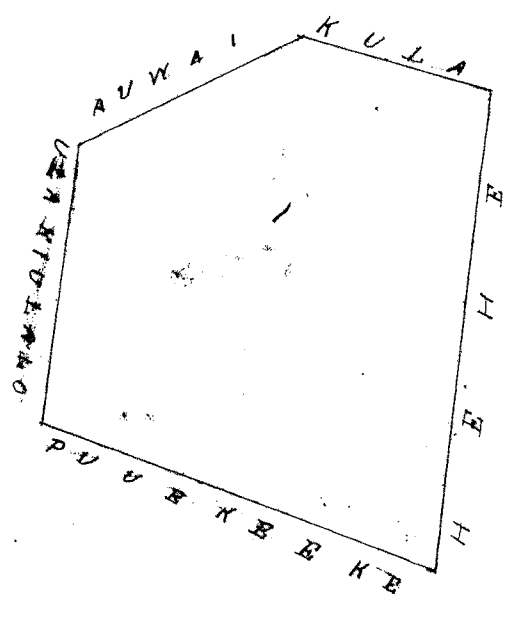

Wku Pau loa \$6.-

J. M. Smith
G. M. Robertson
A. Stekandakao
W. L. Lee

Honolulu Februari 23, 1852

Hele 10697 Kahiki Kaumaia Mainiha Kauai

Aina kahi Pa hale me kula ma loko o ka ili, Kaumaia Mainiha Kauai
E hoomaka ana ma ke kahawai o Kaumaia ma kahi pohaku, He 50° He 43 3/4
Kaula e pili ana i ke kahawai He 25° 3, ke kula o Honohiki a 50° He
4 30/100 A 25° He 3. E ili ana i. Eka 1 Ruda.

Kauai Mar 7, 1852

M. A. Pease

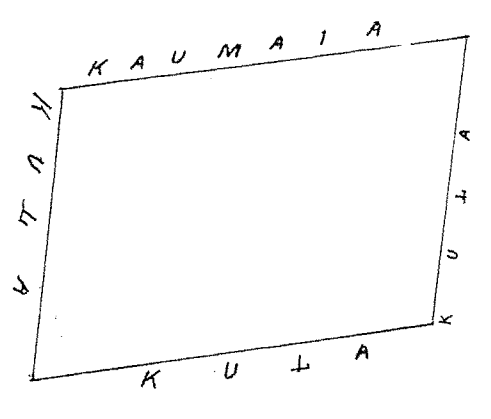

2 Kaul 1 In.

Uku Pau loa \$ 5.

W. L. Lee
G. M. Robertson
J. H. Smith
J. Kekaulahao

Honolulu Febemali 23 1832

Helu 9271 Kapuunaka Wainiha Hawaii

Apana 1 E kolu loi maloko o ka ili o Umi Wainiha Hawaii E hoomaka ana ma ke kula ma ke kiki Ke, ko, o Kahi loi Umi ka inoa alaila A 59° Ko 5 50/100 Kaula e pili ana i ka loi o Umi Ke 30° Ko 3 50/100 ina loi o Pipis Ke 55° Ai 5 50/100 O Konoheki A 31° Ai 3 80/100 i ka pali e ili ana e lua Eka

Apana e 2. Pahale E hoomaka ana ma Kahi pa Aaw ma ke kapa o ke kahawai, Kaluhea Ke 32° Ko 1 00/100 E pili ana i ke kula ma Kahi pa, a 60° Ko 40 paau Ke 28° Ko 1 70/100 Kaula a 35° Ke 1 50/100 A 32° Ai 2 20/100 a 30° Ko 1 ma ke alanui E ili ana 1 Ruda

Hawaii Mar 7, 1832.

W. H. Pease

2 Kaul. 1 An.

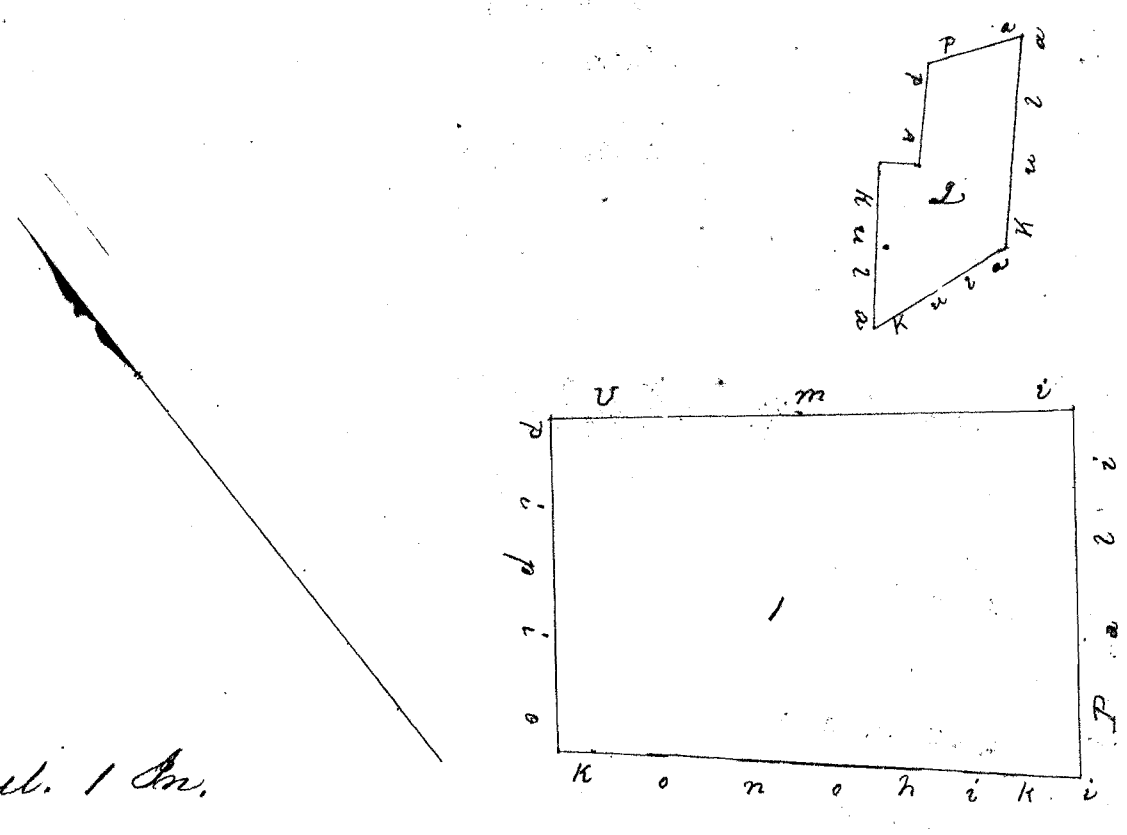

Uku Pau loa \$ 5

W. L. Lee
G. M. Robertson
J. H. Smith
J. Kekaulahao

Honolulu Febemali 23 1832

Helu 9076 Kanouui Wainiha Hawaii

Aina kalo Pahale maloko o ka ili o Kaakaw Wainiha Hawaii e hoomaka ana ma Kahi auwai ma ke kiki a ko o ma loi o Kalaipaa Ke 48° Ai 6 70/100 Kaula e pili ana ina loi o Kalaipaa Ke 30° Ko 1 70/100 ka pali a 48° Ko 6 70/100 ma loi o Kahi a 30° Ai 1 70/100 Kahi auwai E ili ana 1 Eka 20 Perka

Hawaii Mar 7 1832.

W. H. Pease

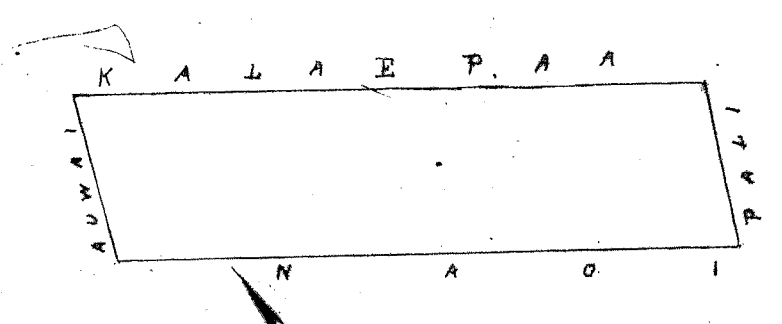

Uku Pau Loa #5
W. L. Lee
G. M. Robertson
J. Kekaulahao
J. H. Smith

Honolulu Mei 6, 1852.

Hele 11069. Aupua. Kaimika, Kauai.

Apana 1. Aina. Palu one Kula, maloto o ka ili o Kawaihae, Kaimika, Kauai.
E hoowaka ana ma ke kahawai ma kahi pohaku, alaila aku. Nem. 89 Kom. 7²⁹/₁₀₀ Kaul.
e pili ana i ke kula o Konehiki. Ni 25° Ni 2³⁰/₁₀₀ Kaula e pili ana i ke kula o Kone-
hiki a 89° Nih. 7²⁹/₁₀₀ Kaul. e pili ana i ke kula o Konehiki. Ak. 25° Kom. 2³⁰/₁₀₀ Kaul.
e pili ana i ke Kahawai. Cili ana 1 Eka 2 Rida 10 Perka.
Apana 2. Pahale one ke Kula. E hoowaka ana ma ke kahawai o Ka-
waihāe ma kahi pohaku, alaila aku. Ke 60° Kom. 4²⁰/₁₀₀ Kaul. e pili ana i ke
Kahawai Ak. 20° Kom. 3 Kaul. e pili ana i ke kula. A 40° Ni 4²⁰/₁₀₀ e pili ana
i ke kula. Ke. 17° Ni 2³⁰/₁₀₀ e pili ana i ke kula. Cili ana 1 Eka 12 Perka
Kauai Mar 7, 1852 W. H. Pease

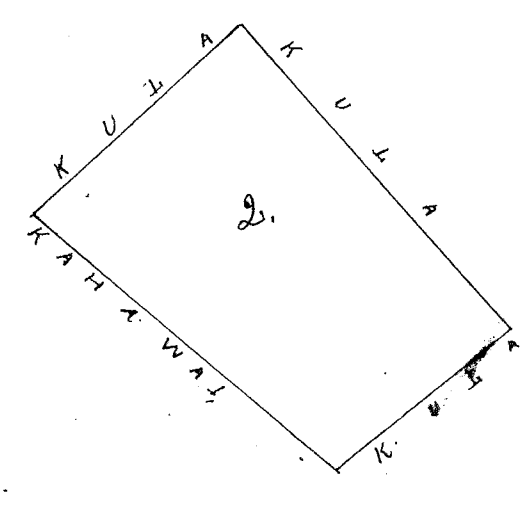
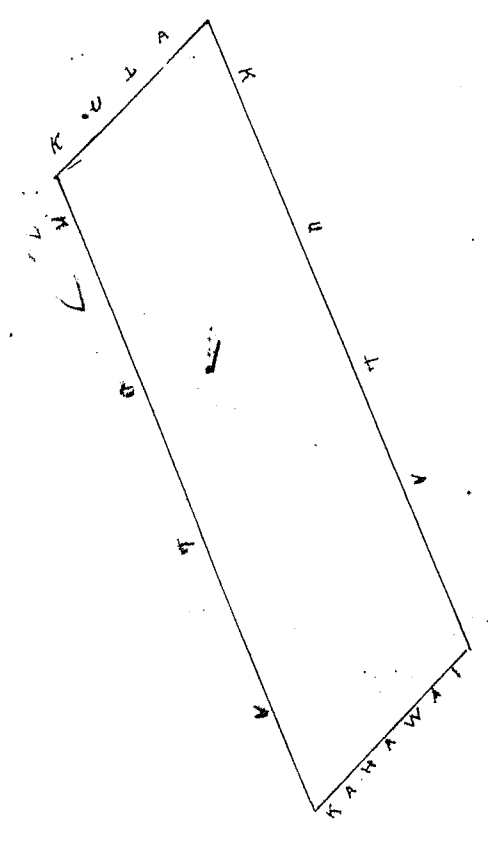

2 Kaul 1 In.

Uku Pau Loa #6

W. L. Lee
G. M. Robertson
J. Kekaulahao
J. H. Smith

Honolulu Mei 6, 1852.

Hele 9117 Kaohi. Kaimika, Kauai.

Aina. Palu one Kula, maloto o ka ili o Puualohi, Kaimika, Kauai.
E hoowaka ana ma ke kahi Akau. Komohana o ka aina o Keikani, alaila. Nem. 57
Nih. 4 Kaul. e pili ana i ka aina o Keikani, Nem. 33 Kom. 4⁸⁰/₁₀₀ Kaul. e pili ana
i ka pali o Makahiloia. Ak. 57° Kom. 4 Kaul. e pili ana i ke kula. Ak. 33° Nih. 4⁸⁰/₁₀₀
Kaul. e pili ana i ke kula.
1.92 Eka W. H. Pease.

Kauai Mar. 7, 1852.

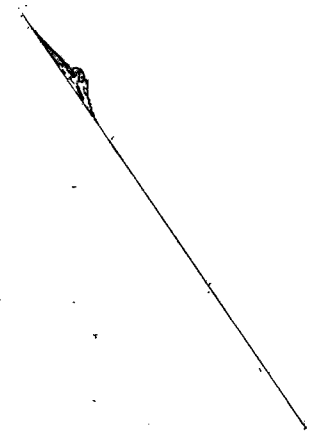
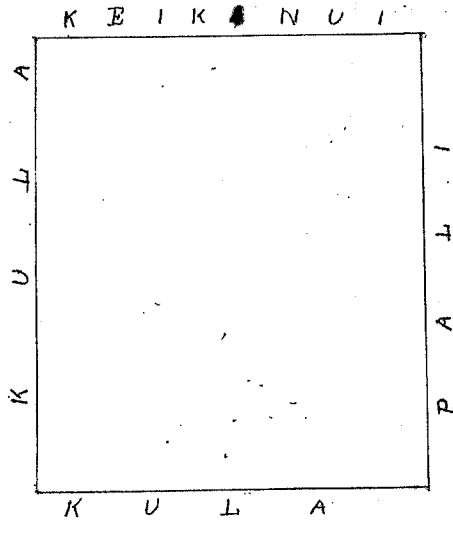

2 Kaul. 1 In

Uku Pau Loa

5-

W. L. Lee
 G. M. Robertson
 H. Smith
 S. Sekaulahao

Honolulu Mei 6, 1852

Hulu 9802 Napaa Wainiha Hawaii

Aina kahi maloto o ka ili o Kulu Wainiha Hawaii e hoomaka ana ma ke kahawai ma kahi pohaku alaila Ak. 85° Ni 6²⁰/₁₀₀ kaul. e pili ana i ke kula o Konohiki Ak. 5° Kom. 3²⁰/₁₀₀ e pili ana i ke kula o Konohiki Ak. 85° Kom. 6²⁰/₁₀₀ e pili ana i ke kula o Konohiki Ak. 5° Ni 3¹⁰/₁₀₀ e pili ana i ke kahawai Eili ana 1 Eka e 3 Ruda 27 Perka

Hawaii Mar 7 1852

W. Pease

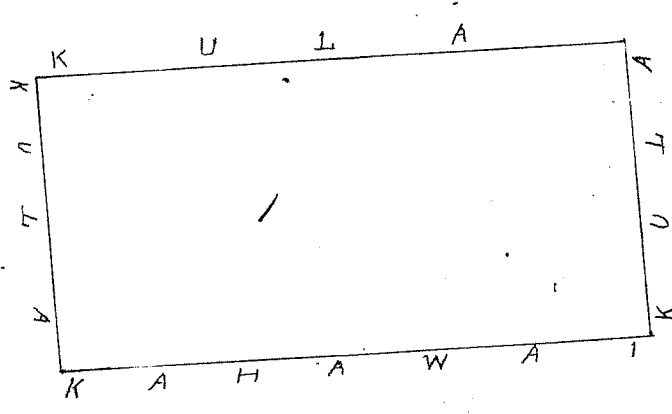

2 Kaul. 1 In.

Uku Pau Loa

5-

W. L. Lee
 G. M. Robertson
 H. Smith
 S. Sekaulahao

Honolulu May 6 1852

Hulu 9207 Kalaeppa Wainiha Hawaii

Aina kahi maloto o ka ili o Kapohaku Wainiha Hawaii e hoomaka ana ma kahi auwai Ak. 50, ma Loi o Punaia alaila aku Ak. 88° Ni 6²⁰/₁₀₀ e pili ana i ka ili o Punaia Ak. 27° Ni 2⁵⁰/₁₀₀ e pili ana i ka pali Ak. 48° Kom. 6⁵⁰/₁₀₀ e pili ana ma loi o Kanisui Ak. 27° Ni 1¹⁰/₁₀₀ e pili ana i kahi auwai Eili ana 1 Eka 1 Ruda 37 Perka.

Hawaii Mar 4, 1852

W. Pease

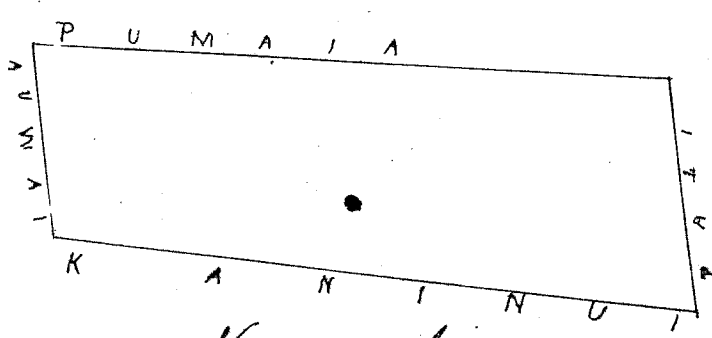

2 Kaul 1 In

Uku Pau Loa # 5

W. L. Lee
G. M. Robertson
J. H. Smith
J. N. Kaulahao

Honolulu May 6 1852

Hele 9270 Kinoo Wainika Hawaii

Apana 1 Elua Loi maloko o ka ili o Kaula Wainika Hawaii E hoomaka ana ma ke kiki Ke Ko o ka loi Wainika ka inoa alaila aku Ak. 37° Ko 4 Kaul e pili ana i ka Loi o Wainika Ke. 31° Ko 1 Kaul e pili ana i ka loi o Kinohiki Ke 55 Ki 4 e pili ana ia Kinohiki Ak 32° Ke 1²/₁₀₀ E pili ana i ke kula Kinohiki Eili ana 1 Ruda 28 Perka

Apana 2, Pahale maloko o ka ili o Kaluhea E hoomaka ana ma kahi paku laau ma ke kapa Akau o ke Kahawai o Kaluhea alaila aku Ak 49° Ke 1⁵/₁₀₀ Kaul e ili ana i ke alanui Ak. 25° Ki 1⁵/₁₀₀ Kaul e ili ana i ke kula Hon. 62° Ki 2²/₁₀₀ Kaul e ili ana i ke kula Ke 39° Hon. 2 Kaul e ili ana i ke Kahawai Eili ana 1 Ruda 14 Perka

Kauai Mar 7, 1852
W. L. Pease

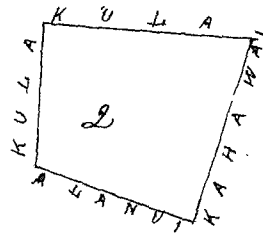
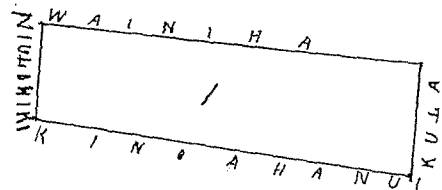

2 Kaul 1 In.

Uku Pau Loa # 4

W. L. Lee
G. M. Robertson
J. H. Smith
J. N. Kaulahao

Honolulu May 6 1852

Hele 9184 Kamooluhua Wainika Hawaii

Apana 1 Elua Loi maloko o ka ili o Kaula Wainika Hawaii E hoomaka ana ma ke kula ma ke kiki Kik Hon. o ka Loi o Kinohiki alaila aku Ak. 37° Ko 5²/₁₀₀ Kaul e pili ana i ka Loi Kinohiki Ke 21° Ko 1²/₁₀₀ e pili ana i kahi auwai Ke 39° Ki 2 Kaul e pili ana i ka Loi Monoha Ke 70° Ki 3 Kaula e pili ana i ke kula Ak. 32, Ki 1⁵/₁₀₀ e pili ana i ke kula 1 Perka

Apana 2 Pahale e hoomaka ana ma ke kapa Akau o ke Kahawai o Kaluhea ma kahi paku laau Ak. 52° Ko 1⁵/₁₀₀ Kaul e pili ana i ke alanui Ke 67° Ko 1⁴/₁₀₀ Kaul e pili ana i ke Pahale Pemoa Ke 50° Ki 2²/₁₀₀ Kaul e pili ana i ke kula Ak 39° Ki 1⁵/₁₀₀ Kaul e pili ana i ke Kahawai Eili ana 34 Perka

Kauai Mar 7, 1852
W. L. Pease

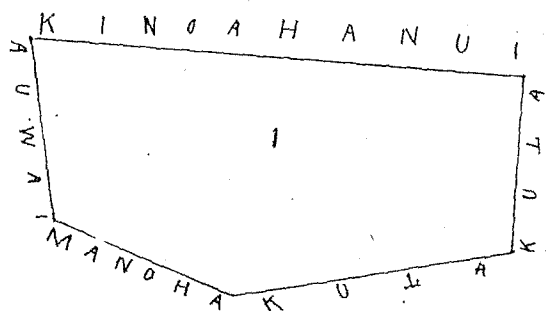
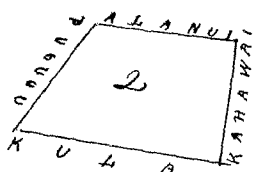

2 Kaul 1 In.

Uku Pau Loa

\$ 5-

725 845

W. L. Lee

G. M. Robertson

J. H. Smith

J. Kikaulahao

Honolulu May 6 1852

Heleu 9264

Pumaina

Wainika Kauai

Apana 1 Aina kato maloko o ka ili o Kaula Wainika Kauai E hoomaka ana ma ka hiki aua ma ke kahi ake. Ake o ka Loi o Kaula alaila ake. Ake 52° Ake 6 1/100 kaul e pili ana i ka Loi o Kaula. Ake 27° Ake 1 1/100 kaul e pili ana i ka pali. Ake 55° Ko 6 1/100 kaul e pili ana i ka hiki ina Loi o Kimo Ake 27° Ko 1 1/100 kaul e pili ana i ka hiki aua ma Eili ana i Eka 20 Perka.

Apana 2 Pahale E hoomaka ana ma ka hiki laau hana ma ke kapa Ake o ke kahawai o Wainika Ake 65° Ake 2 8/100 kaul e pili ana i ke kula Ake 50° Ake 2 kaul e pili ana i ke kula Ake 89° Ko 2 1/100 kaul e pili ana i ke kahawai. Ake 80° Ko 80 pake e pili ana i ke kahawai Eili ana i Ruda 22 Perka.

Kauai Mar 7 1852

W. A. Pease

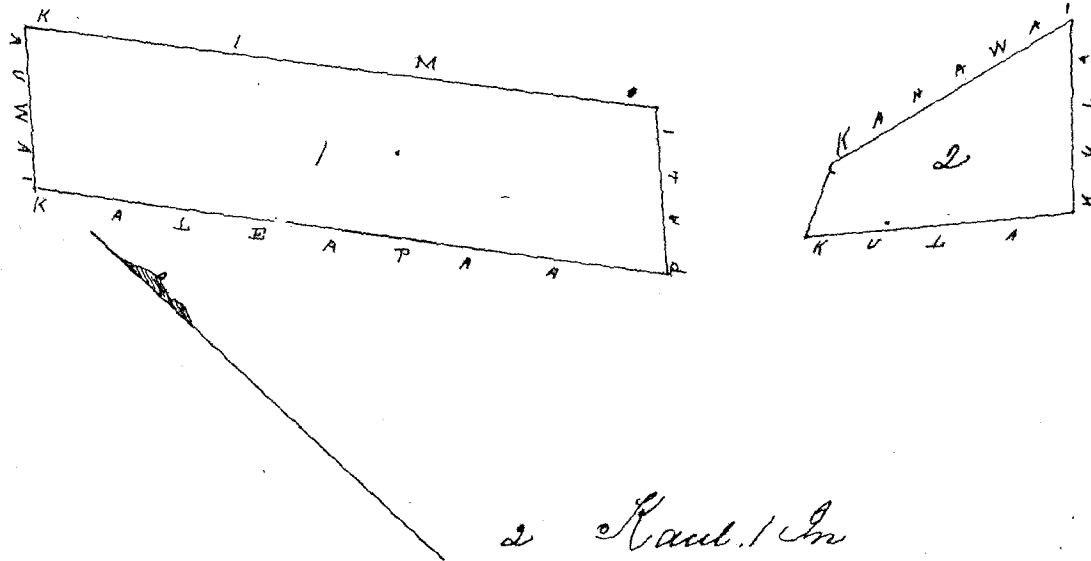

Uku Pau Loa

\$ 5-

W. L. Lee

G. M. Robertson

J. H. Smith

J. Kikaulahao

Honolulu May 6 1852

Heleu 9268

Kaio

Wainika Kauai

Ahahi li maloko o ka ili o Kaula Wainika Kauai E hoomaka ana ma ke kahi Kimo, Ko o ka Loi o Kaau. Ake 40° Ko 3 1/100 kaul e pili ana i ka Loi o Kaau. Ake 40° Ko 1 kaul e pili ana i ka kula o Konoehiki. Ake 39° Ake 3 1/100 kaul e pili ana ina Loi o Konoehiki. Ake 45° Ake 1 kaul e pili ana i ka Loi o Konoehiki Eili i Ruda 9 Perka.

Kauai Mar 7 1852

W. A. Pease



Uku Pau Loa

\$ 4-

W. L. Lee

G. M. Robertson

J. H. Smith

J. Kikaulahao

Honolulu May 6 1852

Heleu 9169

Kealai

Wainika Kauai

Apana 1 Ahahi Li Kaili ka ina maloko o Wainika Kauai E hoomaka ana ma ke ala-nui ma ke kahi Ake. Ko, ka Loi o Keaka alaila ake. Ake 42° Ake 3 kaul e pili ana i ka Loi o Keaka. Ake 45° Ko 2 1/100 kaul e pili ana i ke kula Konoehiki. Ake 52° Ko 3 1/100 kaul e pili ana ina Loi o Kimo. Ake 50° Ake 3 1/100 kaul e pili ana i ke ala-nui Eili ana i Ruda 23 Perka.

Apana 2 Pahale E hoomaka ana ma ke kai ma ka hiki pohaku. Ake 55° Ko 2 kaul e

pili ana i ke kula Ak. 65° Ko 1 57/100 kaul e pili ana i ke kula Ak. 25° Ki 2 kaul e pili ana i ke kula Ak. 65° Ki 1 57/100 kaul e pili ana i ke kai Eili ana 1 Ruda 8 Perka

Hawaii Mar 7 1852
W. H. Pease

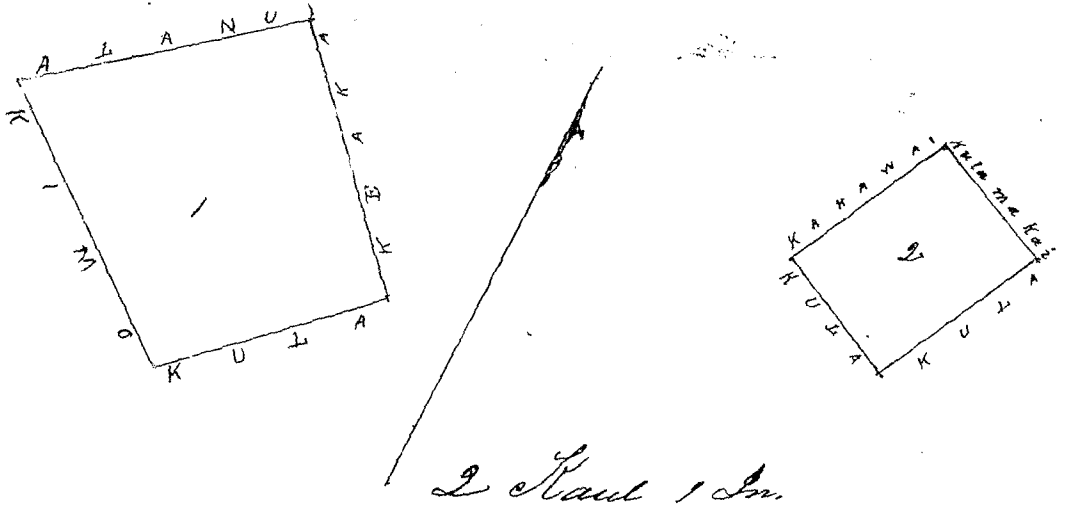

Uhu Pau Loa #4

W. L. Lee
G. M. Robertson
J. H. Smith
J. Kakaulaha

Honolulu May 6 1852

Hele 9269 Kauhi Mainika Hawaii

Aina kula maloko o ka ili o Umi Mainika E hoomaka ana ma ke kiki Ak. Ko o na Iri o Kai Ak. 38° Ki 7 kaul e pili ana ina Iri o Kai Ak. 45° Ko 1 57/100 e pili ana i ka pali Ak. 40° Ko 5 kaul e pili ana ina Iri o Kaaule Ak. 85° Ko 50 paku e pili ana i ka Iri o Kaaule Ak. 20° Ko 1 40/100 kaul e pili ana i ke kula o Konohiki Ak. 50° Ki 1 e pili ana i ke kula o Konohiki Eili ana e 3 Ruda he 20 Perka

Hawaii Mar 7 1852
W. H. Pease

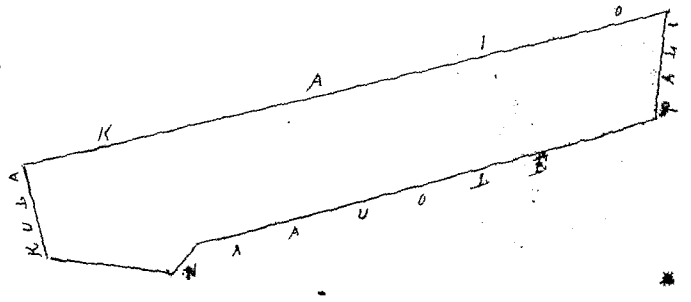

Uhu Pau Loa #4

W. L. Lee
G. M. Robertson
J. H. Smith
J. Kakaulaha

Honolulu May 6 1852

Hele 10334 Kaaule Mainika Hawaii

Apana 1 Aina kula maloko o ka ili o Umi Mainika Hawaii E hoomaka ana ma ke kula o Konohiki ma ka palena Ak. o ka Aina o Kauhi alaila aku Ak. 85° Ki 50 paku e pili ana ina Iri o Kauhi Ak. 40° Ki 3 7/100 kaul e pili ana i ke kula o Konohiki Ak. 39° Ko 1 20/100 kaul e pili ana i ke kula o Konohiki Ak. 40° Ko 3 17/100 kaula e pili ana i ke kula o Konohiki Ak. 39° Ki 1 kaul e pili ana i ke kula o Konohiki Eili ana 1 Ruda 19 Perka

Apana 2 Pahale e hoomaka ana ma ke kula o Konohiki ma ka hiki paku laau adaha Ak. 65° Ki 2 kaul e pili ana i ke kula o Konohiki Ak. 25° Ki 1 57/100 e pili ana i ke kula o Konohiki Ak. 65° Ko 2 e pili ana i ke kula o Konohiki Ak. 20° Ko 1 57/100 e pili ana i ke kula o Konohiki Eili ana 1 Ruda 8 Perka

Hawaii Mar 20 1852
W. H. Pease

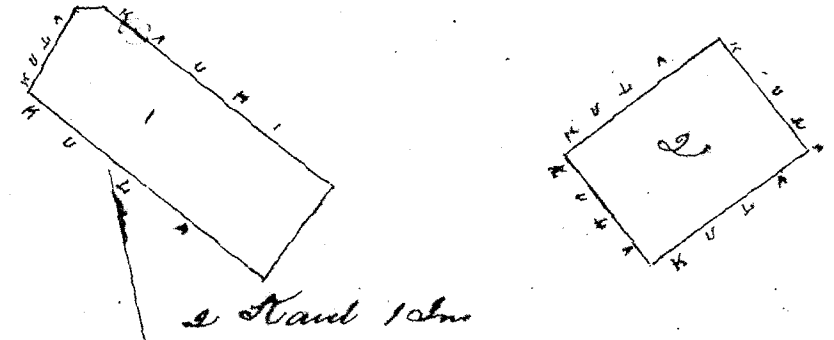

Uku Pau Loa # 4

77 807

W. L. Lee
G. M. Robertson
J. H. Smith
J. Kekaulahao

Honolulu May 6 1852

Helu 9117 Kaau ma Wainiha Kauai

Aina kato me kula maloko o ka ili o Umi Wainiha Kauai E hoomaka ana ona ke kiki Ke Ki o na Loi, Kais Ak. 40° Ko 3 kaul e pili ana ina Loi o Kais Ak. 45° Ki 2 ⁵⁰/₁₀₀ kaul e pili ana i ke kula o Konohiki Ke. 45° Ki 3 kaula e pili ana ina Loi o Puumaka Ak. 45° Ko 2 ⁵⁰/₁₀₀ kaula e pili ana ina Loi. Heikani Eili ana 3 Puda. (Kauai Mar. 7 1852)

W. H. Pease

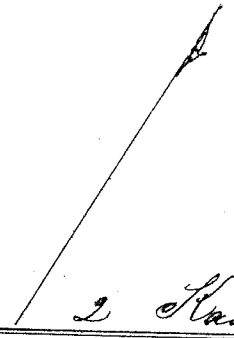
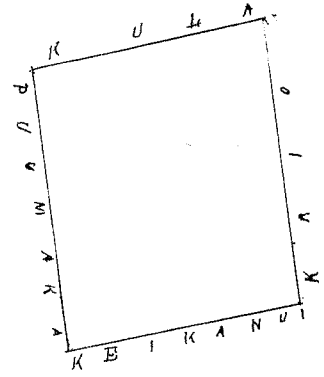

Uku Pau Loa # 4

W. L. Lee
G. M. Robertson
J. H. Smith
J. Kekaulahao

Honolulu May 6 1852

Helu 9498 Lolaiti ma Wainiha Kauai

Aina kato Pahala maloko o ka ili o Kapala Wainiha Kauai E hoomaka ana ma ka pali ona kiki paku laau Ak. 58° Ki 6 kaul e pili ana ina Loi o Kapala Ak. 24° Ko 1 kaula e pili ana i ke kula o Konohiki Ak. 58° Ko 6 kaula e pili ana ina Loi o Kono Ak. 24° Ki 1 kaul e pili ana i ka pali Eili ana 2 Puda 14 Puka (Kauai Mar 7 1852)

W. H. Pease

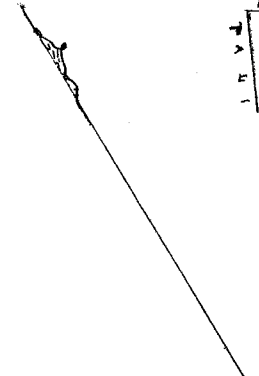
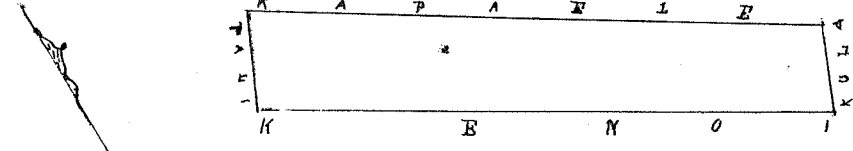

Uku Pau Loa # 4

W. L. Lee
G. M. Robertson
J. H. Smith
J. Kekaulahao

Honolulu May 6 1852

Helu 9496 Kono ma Wainiha Kauai

Aina kato Pahala maloko o ka ili o Kapala Wainiha Kauai E hoomaka ana ma ka pali ona ke kiki Ke Ki o na Loi o Lolaiti Ak. 55° Ki 6 kaul e pili ana ina Loi o Lolaiti Ak. 24° Ko 1 ⁵⁰/₁₀₀ kaul e pili ana i ke kula o Konohiki Ak. 55° Ko 6 kaula e pili ana ina Loi o Kahuahua Ak. 24° Ki 1 ⁵⁰/₁₀₀ kaula e pili ana i ka pali Eili ana 3 Puda 23 Puka (Kauai Mar 7 1852)

W. H. Pease

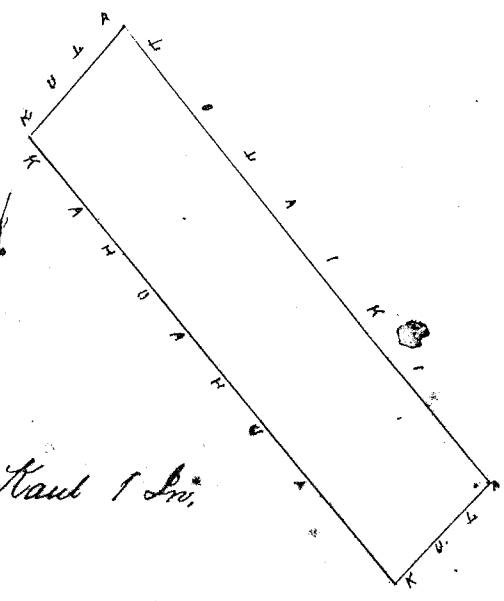

2 Kaul 1 In.

W. L. Lee
 G. M. Robertson
 J. H. Smith
 I. Kekaulahao

Honolulu May 6 1852

Kelu 11586 Peiho Wainiha Kauai

Apana 1 Ekele Loi maloto, ka ili o Kapalua, Wainiha Kauai E hoomaka ana ma ke alanui ma ke kiki
 Ak. No 0 ma Loi o Kahua Ak. 57° No 4 $\frac{60}{100}$ kaula e pili ana ina Loi o Kahua, Ak. 38° No 1 $\frac{20}{100}$ kaula e pili ana
 i ke kahawai Ak. 57° No 4 $\frac{60}{100}$ kaula e pili ana ina Loi o Hanini Ak. 38° No 1 $\frac{20}{100}$ kaula e pili ana i ke alanui
 E ili ana 2 Puda 14 Perka

Apana 2 E lima Loi maloto o ka ili o Kapohaku E hoomaka ana ma ka auwai Kapalua ka inoa Ak.
 35° No 1 $\frac{20}{100}$ kaula e pili ana i ka auwai Ak. 50° No 3 $\frac{50}{100}$ kaula e pili ana i ka Loi o Keakia Ak. 40° No 2 $\frac{20}{100}$
 kaula e pili ana i ke kahawai Ak. 50° No 2 kaula, e pili ana ina Loi o Lima Ak. 38° No 35 p. auwai e pili ana
 ina Loi o Konohiki Ak. 53° No 1 $\frac{60}{100}$ kaula e pili ana ina Loi o Konohiki E ili ana 2 Puda 32 Perka

Apana 3 Pahale E hoomaka ana ma ke kahawai o Kipapa ma ke kiki Ak. No 0 ka Aina o Kawilo-alaia
 Ak. 20° No 2 kaula e pili ana i ka Aina o Kawilo Ak. 65° No 1 $\frac{50}{100}$ kaula e pili ana i ke kula Ak. 20° No
 2 kaula e pili ana i ke kula Ak. 65° No 1 $\frac{50}{100}$ kaula e pili ana i ke kahawai o Kipapa E ili ana 1 Puda
 4 Perka

Kauai Mar 7 1852
 W. H. Pease

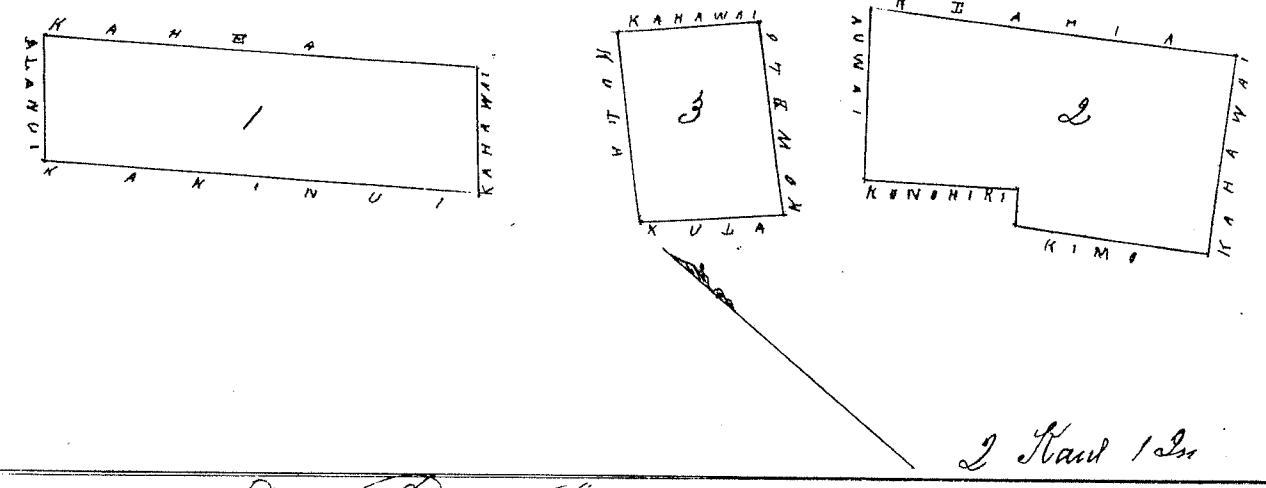

2.14
 2.32
 1.17
 2.17

W. L. Lee
 G. M. Robertson
 J. H. Smith
 I. Kekaulahao

Honolulu Oahu May 6 1852

Kelu 11061, 11062 Kairo ma Wainiha Kauai

Aina kahi maloto, ka ili o Kapalua Wainiha Kauai E hoomaka ana ma kahi auwai ma ka Loi o Konohiki Ak. 56°
 No 1 $\frac{20}{100}$ kaula e pili ana ina Loi o Konohiki Ak. 25° No 1 kaula e pili ana ina Loi o Konohiki Ak. 50° No 2 $\frac{20}{100}$ kaula e
 pili ana ina Loi o Konohiki Ak. 25° No 8 $\frac{20}{100}$ kaula e pili ana i ke kahawai Ak. 60° No 3 $\frac{50}{100}$ kaula e pili ana
 i ke kula o Konohiki Ak. 15° No 3 $\frac{20}{100}$ kaula e pili ana i ke kahawai Ak. 70° No 1 $\frac{20}{100}$ kaula e pili ana i ke kula
 o Konohiki Ak. 15° No 3 $\frac{20}{100}$ kaula e pili ana i ke kula o Konohiki E ili ana 2 Puda 3 Perka 7 Perka

Kauai Mar 7 1852
 W. H. Pease

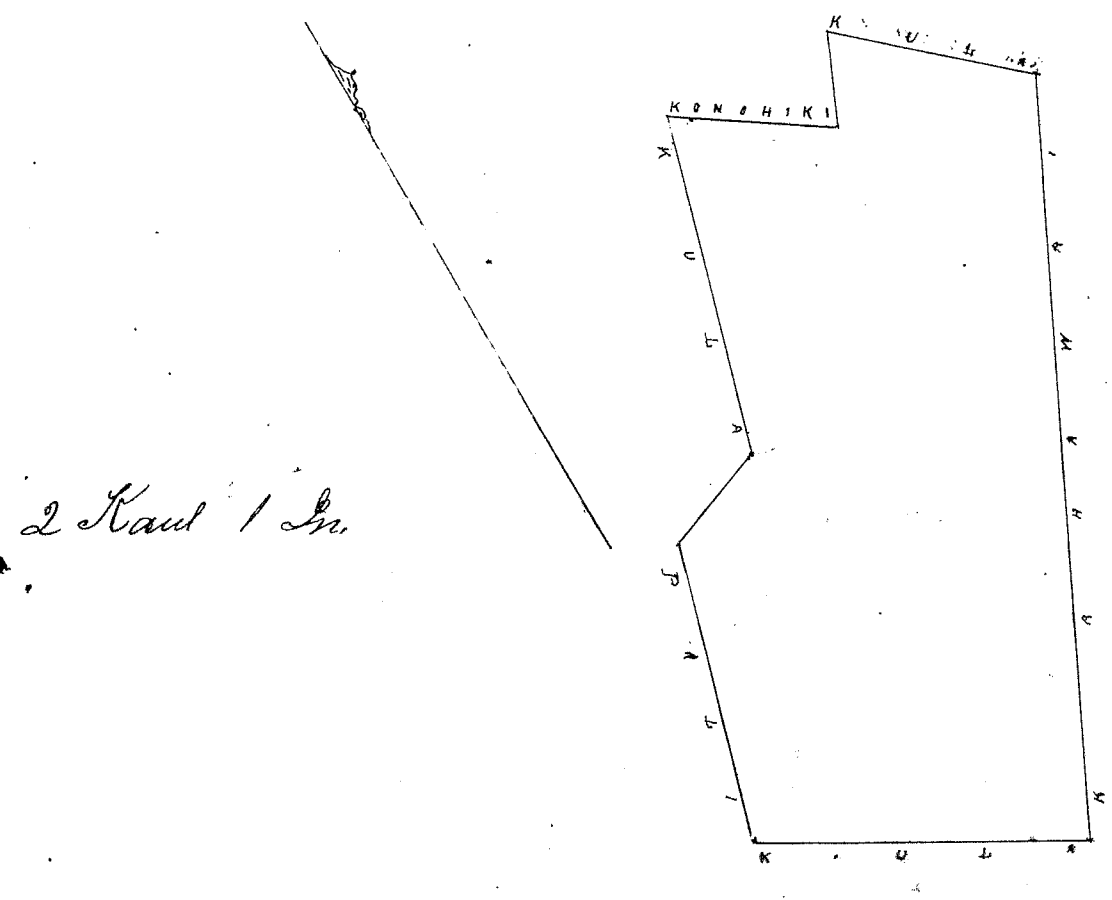

W. L. Lee
G. M. Robertson
J. H. Smith
I. Hekaulahao

Honolulu Pahū May 6 1852

Heleu 1804 Kapua ma Wainika Hawaii

Apama 1 Aina Kala onaloko o ka ili o Kilwaiki Wainika Hawaii E hoomaka ana ma ke kahawai o Piliama one ke kahawai. Mahale alaila aha He 55° No 2 40/100 Kaula e pili ana i ke kahawai. Mahale He 10° No 4 Kaula e pili ana i ke kahawai. Mahale A 40° He 4 Kaula e pili ana i ka aina o Kanohi AK. 5° No 1 80/100 Kaula e pili ana i ke kahawai i Piliama Eili ana 2. Iuda 24 Perka

Apama 2, Pahale, E hoomaka ana ma ka pali ma ka hiki paku laua A 25° He 15 1/100 Kaula e pili ana i ke kula o Konohiki He 70° He 2 Kaula e pili ana i ke kula. Konohiki He 25° No 1 50/100 Kaula e pili ana i ke kula. Konohiki AK. 40° He 2 Kaula e pili ana i ke kula. Konohiki Eili ana 1 Iuda 8 Perka

Hawaii Mar 7 1852
W. H. Pease

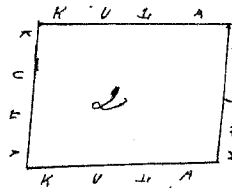
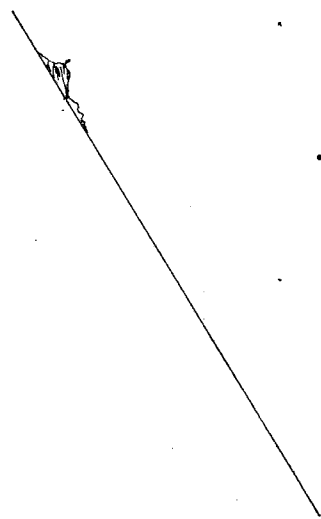
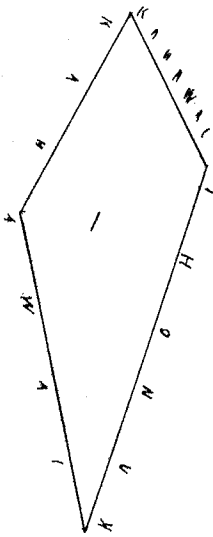

I Kaula, Jm.

W. L. Lee
G. M. Robertson
J. H. Smith
I. Hekaulahao

Honolulu Pahū May 6 1852

Heleu 1801 Kanohi

Wainika Hawaii

Apama 1 Aina Kala one kula onaloko o ka ili o Kapua Wainika Hawaii E hoomaka ana ma ke kahawai o Wainika ma ke kahi AK. Ko o ka aina o Kiuaulia alaila He 75° He 3 Kaula e pili ana i ka ili o Kiuaulia AK. 150° He 30 paku e pili ana i ka ili o Kiuaulia He 75° He 3 Kaula e pili ana i ka ili o Kiuaulia A 24° He 9 2/100 Kaula e pili ana i ke kahawai. He 15° He 7 40/100 e pili ana i ke kahawai. Eili ana 2 Eka. 30 Perka

Apama 2, Pahale Apoukalea ka ina E hoomaka ana ma ke kahawai o Wainika ma ka hiki paku laua AK. 55° He 4 50/100 Kaula e pili ana i ke kula. Konohiki He 35° He 3 Kaula e pili ana i ke kula. Konohiki He 45° He 6 40/100 e pili ana i ke kula. Konohiki AK. 150° He 3 Kaula e pili ana i ke kahawai Eili ana 2 Eka

Hawaii Mar 7 1852
W. H. Pease

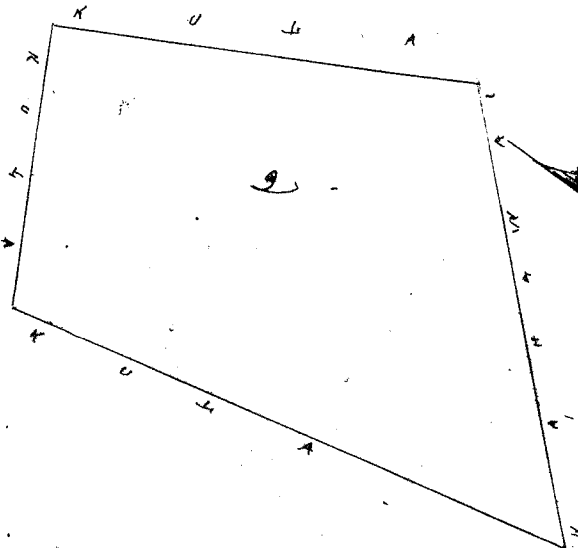
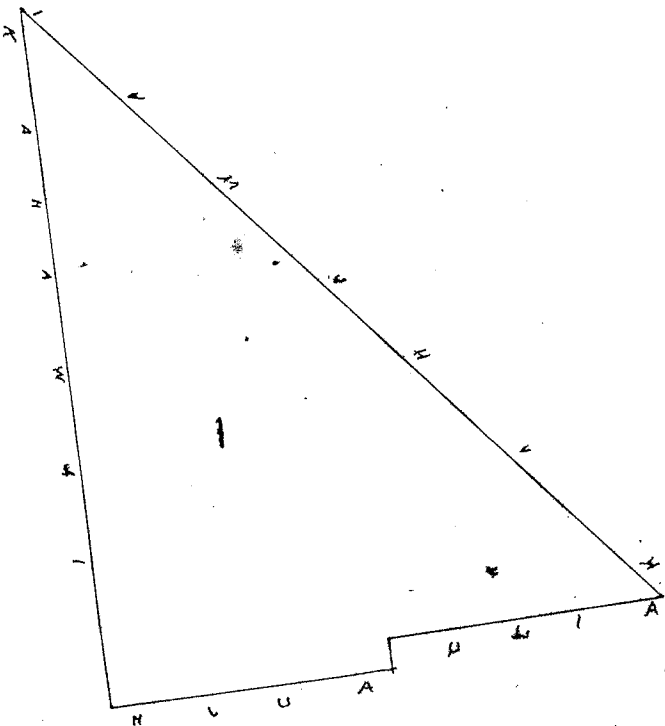

Wku Pau Loa # 6

W. L. Lee
G. M. Robertson
J. H. Smith
I. Kekaulahao

Honolulu Oahu May 6 1852

Heleu 9803 Ninanika

Wainika Hawaii

Aina kela one Kula maloko o ka ili, Kahuanni Wainika Hawaii Ehomaka ana ma ke kahawai, Wainika ma ke kiki Ke Ke o ka aina o Kanohi alaila ahu, Ke 75° Ki 3 Kaula e pili ana i ka aina o Kanohi Ke 15° Ki 30 pautu e pili ana i ka aina o Kanohi Ke 75° Ki 3 Kaula e pili ana i ka aina o Kanohi Ke 15° Ki 2 1/2 Kaula e pili ana i ke kula o Kanohi Ke 75° Ki 3 2/100 e pili ana i ke kula o Kanohi Ke 5° Ki 3 Kaula e pili ana i ke kahawai Eili ana 1 Eka 2 Puda 20 Puka

Hawaii March 7 1852
W. H. Pease

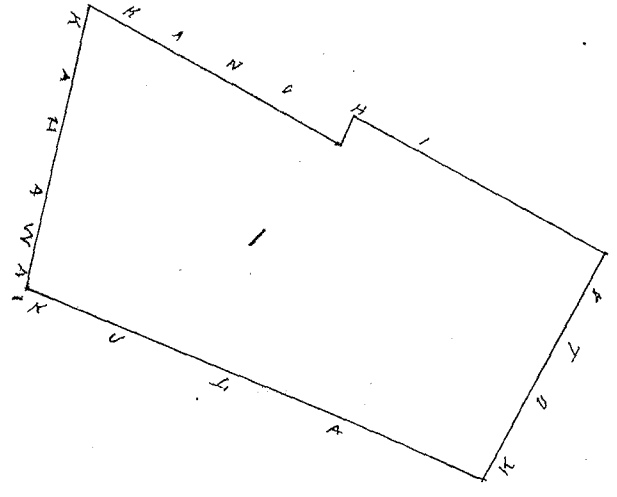

I Kaul. 1 In

Wku Pau Loa # 5

W. L. Lee
G. M. Robertson
J. H. Smith
I. Kekaulahao

Honolulu Oahu May 6 1852

Heleu 9805 Kaulahao

Wainika Hawaii

Aina kela one Kula maloko o ka ili, Kahuanni Wainika Hawaii Ehomaka ana ma ke kahawai, Wainika ma ke kiki pohaku alaila Ke 80° Ki 3 3/100 Kaula e pili ana i ke kula o Kanohi Ke 10° Ki 3 1/100 e pili ana i ke kula o Kanohi Ke 80° Ki 3 8/100 Kaula e pili ana i ke kula o Kanohi Ke 10° Ki 3 1/100 Kaula e pili ana i ke kahawai e ili ana 1 Eka 2 Puda 20 Puka

Hawaii Mar 7 1852

W. H. Pease

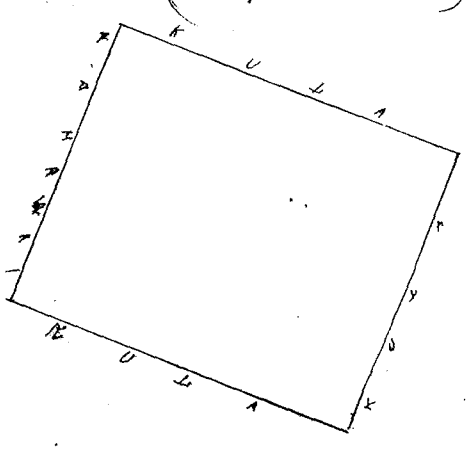

I Kaul. 1 In

Wku Pau Loa # 5

W. L. Lee
G. M. Robertson
J. H. Smith
I. Kekaulahao

Honolulu Oahu May 6 1852

Heleu 11063 Kooelo

Wainika Hawaii

Aina kela Pahale maloko o ka ili, Kapala Wainika Hawaii Ehomaka ana ma ke kahawai o Kapapa ma ke kiki Ke Ke o ka Pahale, Pahale alaila Ke 90° Ki 2 Kaula e pili ana i ke pahale o Pahale Ke 31° Ki 7 Kaula e pili ana i ke kula o Kanohi Ke 62° Ki 2 Kaula e pili ana i ke kula o Kanohi Ke 33° Ki 8 1/100 Kaula e pili ana i ke kahawai Ke 60° Ki 2 1/100 Kaula e pili ana i ke kula o Kanohi Eili ana 1 Eka

Hawaii Mar 7 1852
W. H. Pease

2 Kaul 1 In.

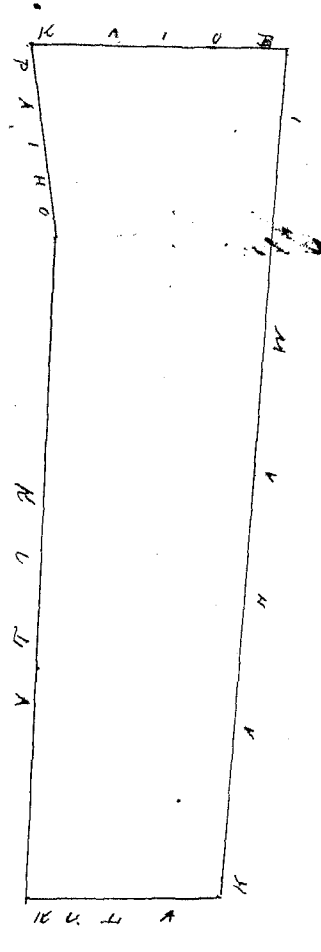

Wai Pau Lou # 5

W. L. Lee
G. M. Robertson
J. H. Smith
J. Kekaulahao

Honolulu Oahu May 6 1852

Kulu 9170 Kapehica

Wainiha Hawaii

Aina kaula one kula onaloke, ka ili. Maunaloa, Wainiha Hawaii E hoomaka ana ma ke kaha wahi o Wainiha ma kahi pohaku. He 81° He 6 5/100 Kaula e pili ana i ke kula. Honolulu He 10° He 6 5/100 Kaula e pili ana i ke kula. Honolulu He 15° He 5 Kaula e pili ana i ke kula. Honolulu He 5° He 4 Kaula e pili ana i ke kaulawai He 15° He 2 Kaula e pili ana i ke kaulawai Eili ana 3 Eka 2 Puka 20 Puka.

Hawaii Mar 7 1852
W. H. Pease

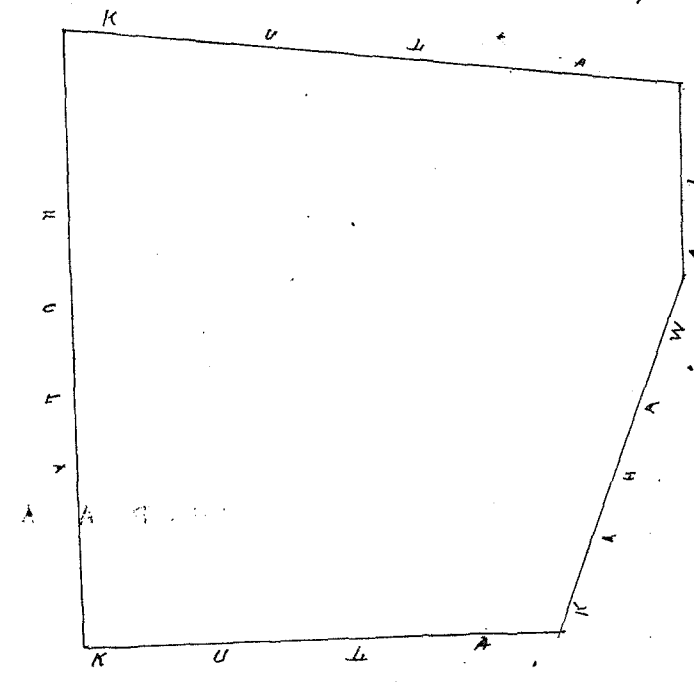

2 Kaul 4 In.

Wai Pau Lou # 5

W. L. Lee
G. M. Robertson
J. H. Smith
J. Kekaulahao

Honolulu Oahu May 6 1852

Kulu 8898 Kahakuma

Waipouli Hawaii

Akahi Loo ma Pahala onaloke, ka ili. Puni Waipouli E hoomaka ana ma kahi pohaku one ma ke kula Kokohe i ka pohaku wai aialo ahe, He 40° He 5 6/100 E pili ana i ka Loo. Honolulu He 45° He 3 1/100 Kaula e pili ana i ke Loo. Honolulu He 40° He 5 6/100 Kaula e pili ana i ke kula. Honolulu He 45° He 5 1/100 Kaula e pili ana i ke kula. Honolulu Eili ana 1 Eka 2 Puka 37 Puka

Hawaii Nov 18 1852
W. H. Pease

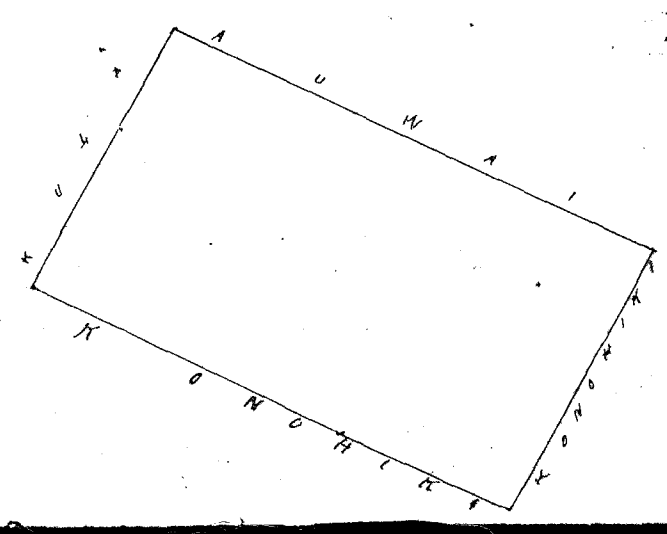

2 Kaul 1 In.

732

Uhu Pau Loa \$5

W. L. Lee
G. M. Robertson
J. H. Smith
I. Kikaulahao

Honolulu Mei 8 1852

Hulu 10146 Miki Waipouli Hawaii

Apana 1 Ekolu Lii maloko o ka ili o Iaa Waipouli Hawaii E hoomaka ana ma ke kiki He Ho o ma Ioo. Kau
minimi alaila Ak 15° He 2 1/2 pro Kaula e pili ana ina Lii. Kaunimimi Ak 47° He 3 Kaula e pili ana ina Lii. Kaunimimi
Ak 61° He 2 3/4 pro Kaula e pili ana i ke Kauhawai. Waipouli Ak 40° He 3 Kaula e pili ana ina Lii
Kuiwa Ak 10° He 3 E pili ana ina Lii. Kuiwa Ak 82° He 1 1/2 pro Kaula e pili ana i ka auwai i Iaa
Eli ana i Eha 17 Perka.

Apana 2 Pahale maloko o ke Kauhale o Paikahawai E hoomaka ana ma kahi papahaku
Kokoke i ka Lii Iilalahomi ka inoa Ak 32° He 1 1/2 pro Kaula e pili ana i ke Kula. Konoiki Ak 69°
He 1 1/2 pro Kaula e pili ana i ke Kula o Konoiki Ak 32° He 1 1/2 pro Kaula e pili ana i ke Kula o Konoiki
Ak 69° He 1 1/2 pro Kaula e pili ana i ka Papahaku, Eli ana i Ruda.

Hawaii Nov 13 1851
W. H. Pease

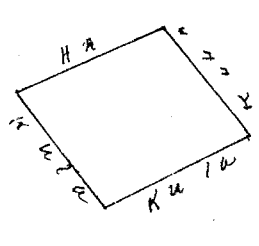
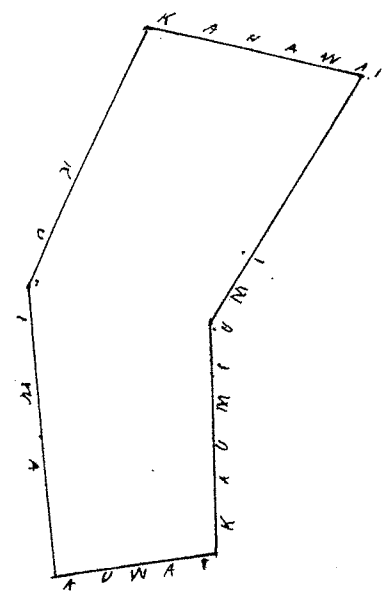

Uhu Pau Loa \$5

W. L. Lee
G. M. Robertson
J. H. Smith
I. Kikaulahao

Honolulu Mei 8 1852

Hulu 3623 Kamahoolani Waipouli Hawaii

Apana 1 E lua Lii maloko o ka ili o Kikaulani Waipouli Hawaii E hoomaka ana ma kahi papahaku
laau ma ka palena Ho o ka Lii o Kauakahi alaila aku Ak 84° He 1 1/2 pro Kaula e pili ana
ina Lii o Kauakahi Ak 40° He 4 1/2 pro Kaula e pili ana i ka Lii o Kauakahi Ak 83° He 3 Kaula
e pili ana i ka papahaku Ak 43° He 5 3/4 pro Kaula e pili ana i ke Kula o Konoiki Ak 71° He 1 1/2
pro Kaula e pili ana ina Lii o Konoiki Ak 26° He 3 Kaula E pili ana ina Lii o Kuiuwa
Ak 64° He 3 1/2 pro Kaula e pili ana ina Lii o Konoiki He 5° He 1 1/2 pro Kaula e pili ana ina
Lii o Kauakahi Eli ana i Eha 1 Ruda 3 Perka

Apana 2 Pahale maloko o Kauhale o Makamakarai E hoomaka ana ma Kikahawai
o Uhu Kawawa ma ke alanui aupuni alaila aku Ak 85° He 1 1/2 pro Kaula e pili ana i ke Kula o
Konoiki Ak 45° He 1 1/2 pro Kaula e pili ana i kahi laau hau he 33° He 1 1/2 pro Kaula e pili ana i ke
Kula o Konoiki Ak 45° He 1 1/2 pro Kaula e pili ana i ke Kauhawai Eli ana i Ruda 2 Perka

Hawaii Nov 13 1851
W. H. Pease

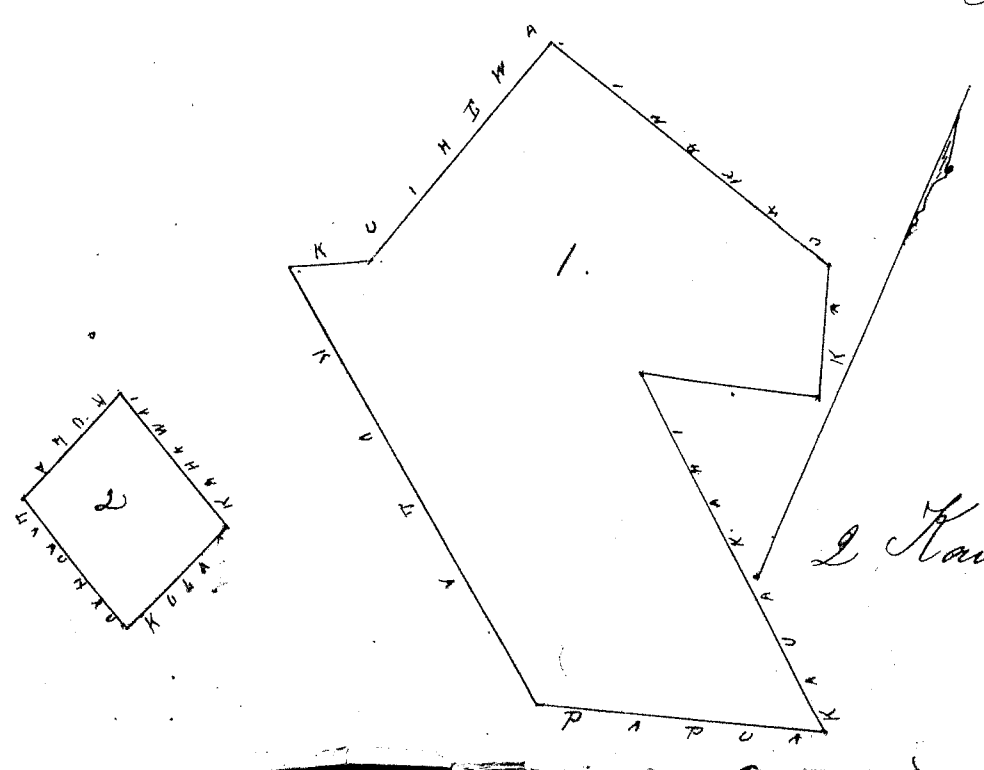

1 Kaul 1 In

W. L. Lee
G. M. Robertson
J. H. Smith
J. Hekaulaha

Honolulu Mei 8 1852

Hulu 8839 Kuauiwa Waipouli Kawai

Apana 1 Aha Lii maloko o ka ihi o Hape Waipouli Kawai E hoomaka ana ma ka auwai o Pua ma ke kiki ke ko o na Lii o Maki alaila aku Ak. 10° Hi 3' 10" Kaula e pili ana ina Lii o Maki Ak. 40° Hi 3' Kaula e pili ana ina Lii o Maki Ak. 83° Ko 1' 15" Kaula e pili ana i ke Kahawai o Waipouli He 48° Ko 3' 20" Kaula e pili ana ina Lii o Kuumakou He 140° Ko 3' 10" Kaula e pili ana ina Lii o Kuumakou He 19° Hi 1' 15" Kaula e pili ana i ke Kahawai o Pua Eili ana e 3 Ruda 13 Perka

Apana 2, Pahale maloko o ka ihi o Maki alaila aku E hoomaka ana ma ke Kahawai o Uhu Kawai ma ke kiki ke ko o na Lii o Kamohokalani alaila aku Ak. 35° Hi 1' 50" Kaula e pili ana i ka pa hali Kamohokalani Ak. 46° Ko 1' 15" Kaula e pili ana i ke Kula o Konohiki He 35° Ko 1' 50" e pili ana i ke Kula o Konohiki He 11° Hi 1' 15" Kaula e pili ana i ke Kahawai o Uhu Kawai Eili ana 1 Ruda 1 Perka

Kawai Nov 15 1852
W. H. Pease

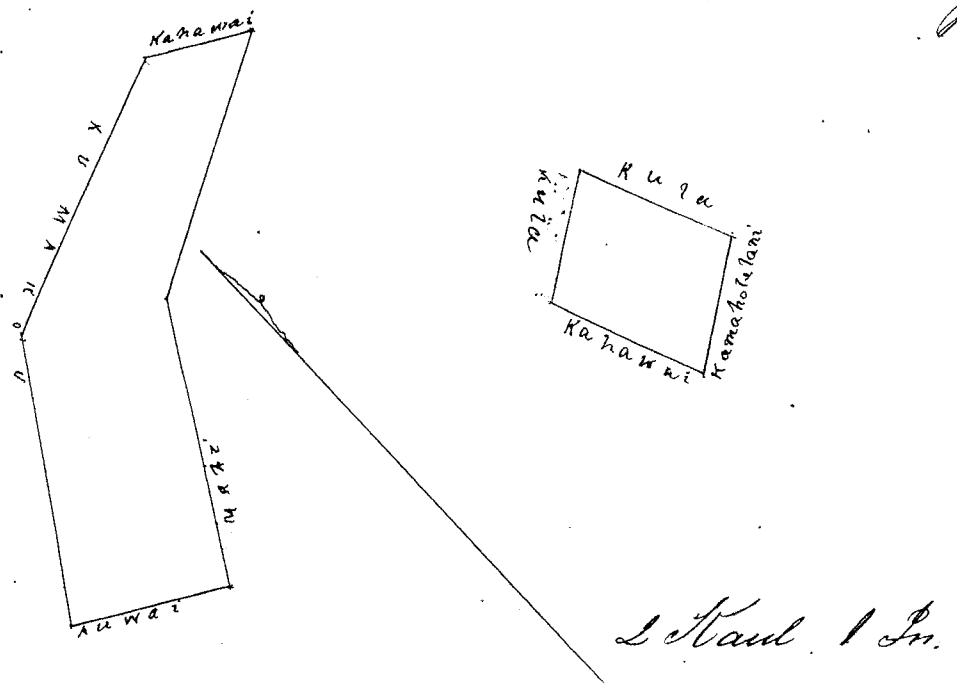

W. L. Lee
G. M. Robertson
J. H. Smith
J. Hekaulaha

Honolulu May 8 1852

Hulu 3639 Kapalahua Waipouli Kawai

Pahale ma Ehotu Lii maloko o ka ihi o Hape Waipouli Kawai E hoomaka ana ma ka auwai o Pua ma ke kiki ke ko o na Lii o Maki alaila aku Ak. 48° Ko 1' 50" Kaula e pili ana i ke Kula o Konohiki Ak. 13° Ko 1' Kaula e pili ana i ke Kula o Konohiki Ak. 37° Hi 1' 30" Kaula e pili ana i ke Kula o Konohiki Ak. 12° Ko 3' 20" Kaula e pili ana i ke Kula o Konohiki Ak. 60° Hi 1' 50" Kaula e pili ana i ke Kula o Konohiki He 40° Hi 3' 20" Kaula e pili ana i ke Kahawai He 20° Ko 1' 50" Kaula e pili ana i ka auwai Eili ana 3 Ruda

Kawai Nov 15 1852
W. H. Pease

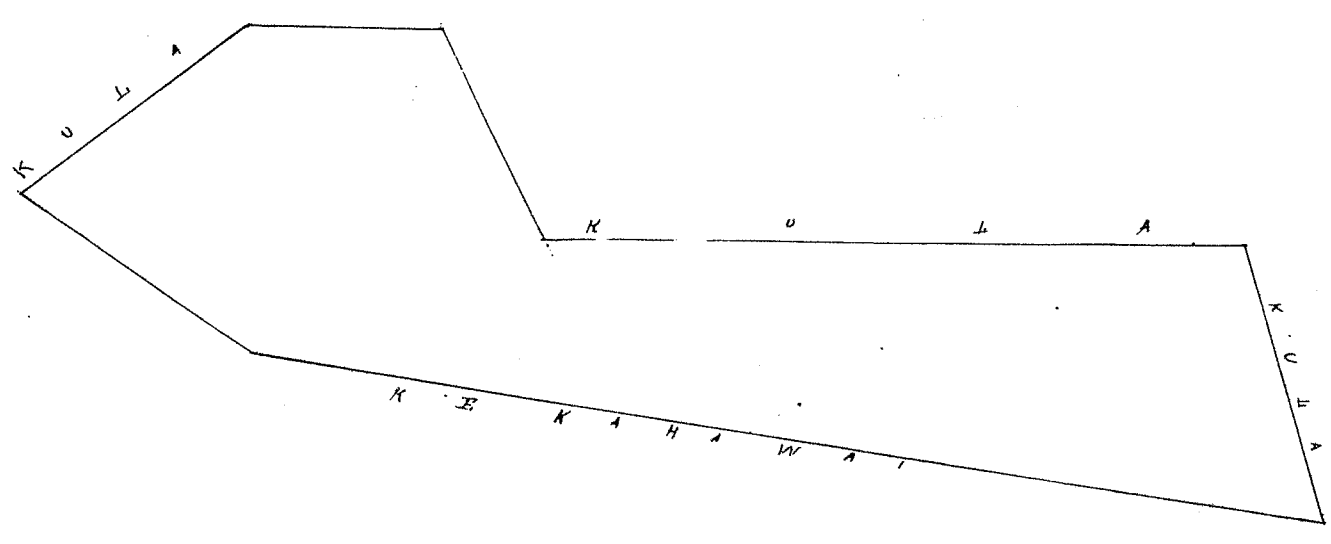

1 Kaul 1 In.

W. L. Lee
G. M. Robertson
J. H. Smith
J. Kekaulahao

Honolulu Mei 8 1852

Hehu 7636 Kanaka

Waipouli Kauai

Apana 1 E lua Loi maloko o ka ili o Mokuapi Waipouli Kauai E hoomaka ana ma ke
kahi AK. Ko o ka Loi Kahuilua, A 66° Hi 3 Kaula e pili ana i ka Loi o Kahuilua,
A 5° Ko 30 paku e pili ana i ka Loi o Kahuilua AK. 55° Hi 1 57¹⁰⁰ Kaula e pili ana i
ke Kula o Konohiki AK. 20° Ko 1 25¹⁰⁰ Kaula e pili ana i ke Kula o Konohiki He 74° Ko
4 70¹⁰⁰ Kaula e pili ana i ke Kula o Konohiki He 25° Hi 1 70¹⁰⁰ Kaula e pili ana i ke
Kula o Konohiki Eili ana e 2 Kula 20 Perka

Apana 2 Pahale E hoomaka ana ma kahi paku laau ma kahi Loko Kawailohoke
Ka inoa alaila aku AK 27° Ko 1 30¹⁰⁰ Kaula e pili ana i ka Loko o Kawailohoke
AK 57° Ko 1 50¹⁰⁰ Kaula e pili ana i ka Loko Kawailohoke He 15° Ko 1 10¹⁰⁰ Kaula e
pili ana i ke Loko Kawailohoke AK 38° Hi 2 30¹⁰⁰ Kaula e pili ana i ke Kula o Konohiki
AK 38° Hi 1 22¹⁰⁰ Kaula e pili ana i ka Loko Kawailohoke Eili ana Kula 7 Perka

Kauai Nov 13 1851
W. H. Pease

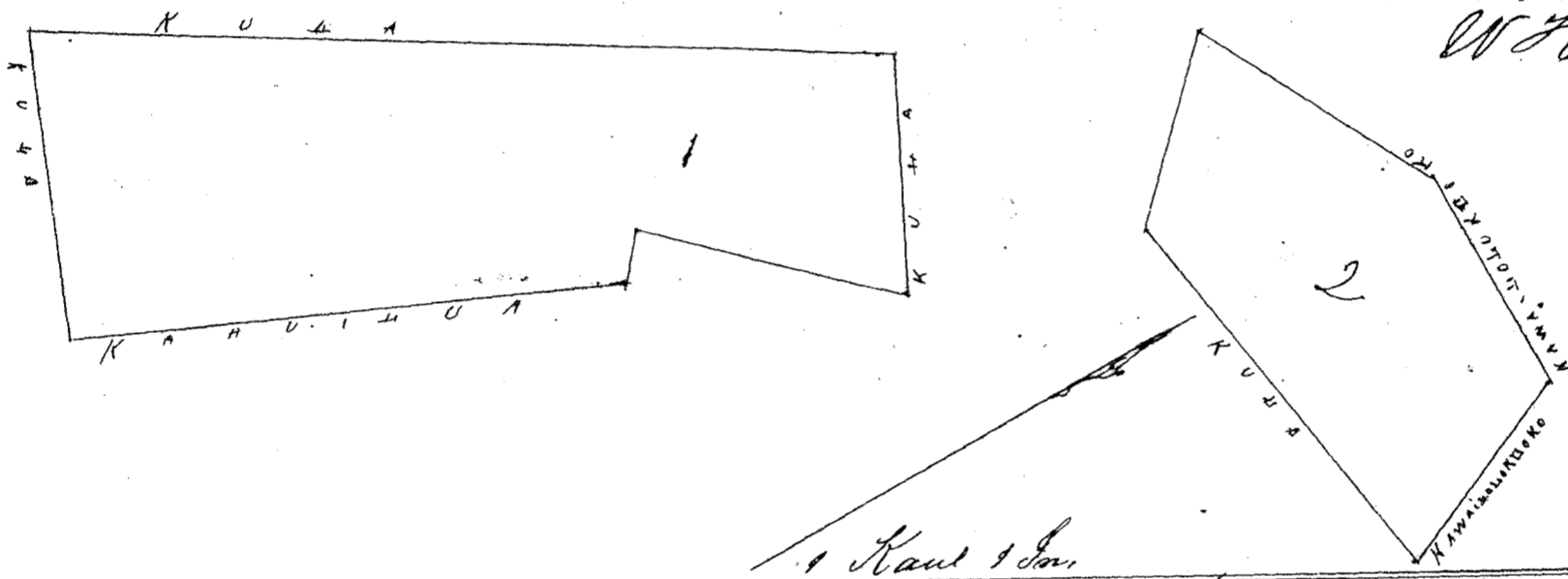

W. L. Lee
G. M. Robertson
J. H. Smith
J. Kekaulahao

Honolulu May 8 1852

Hehu 35993354 Keo x 5715

Kapaa Kauai

Apana 1 Aina kahi ma Kula Hahamui Ka inoa Kapaa Kauai E hoomaka ana ma
kahi paku ma ka auwai o Puchuehu He 67° Hi 40 40¹⁰⁰ e pili ana i ka auwai ma ke
Kula o Konohiki A 8° Hi 6 Kaula e pili ana i ke Kula o Konohiki A 15° Hi 11 Kaula e
pili ana i ke Kula o Konohiki A 29° Ko 3 45¹⁰⁰ Kaula e pili ana i ke Kula o Konohiki
He 85° Ko 5 Kaula e pili ana i ke Kula o Konohiki He 2° Ko 1 50¹⁰⁰ Kaula e pili ana
i ke Kula o Konohiki He 86° Ko 6 Kaula e pili ana ma ke Kula o Konohiki He 13° Hi
2 Kaula e pili ana i ke Kula o Konohiki He 68° Hi 7 50¹⁰⁰ Kaula e pili ana i kahi
auwai He 13° Ko 11 25¹⁰⁰ Kaula e pili ana i ka auwai o Puchuehu Eili ana 10 Eka
2 Kula 30 Perka

Apana 2 Pahale maloko o ke Kauhale Pahale W. E hoomaka ana ma kahi pa
ma ke kahi He Hi o ka Pahale Kala A 42° Hi 2 Kaula e pili ana i ka pa ma
Kala A 56° Ko 1 80¹⁰⁰ Kaula e pili ana i ka pa ma Kula He 42° Ko 2 Kaula e pili ana
i kahi wai o Konohiki He 36° Hi 1 80¹⁰⁰ Kaula e pili ana i ka Pahale Kala Eili ana
1 Kula 17 Perka

Kauai Nov 13 1851
W. H. Pease

Olelohoakaka

Okeia ana ma maluna nei, ua hoolia no ke keakea ana mai o ke Konohiki
AKaki, a ua ana honia, a oia ana ma ka pono loa, ua ae maika hope o ke Konohiki
E manawa ma ka Aow 479 V.3. oia ka pono loa.

Augate 25 1853

J. L. Naitili

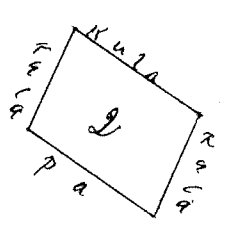

3 Kaul 1 An.

Kama Aoaas 479 S. 3.

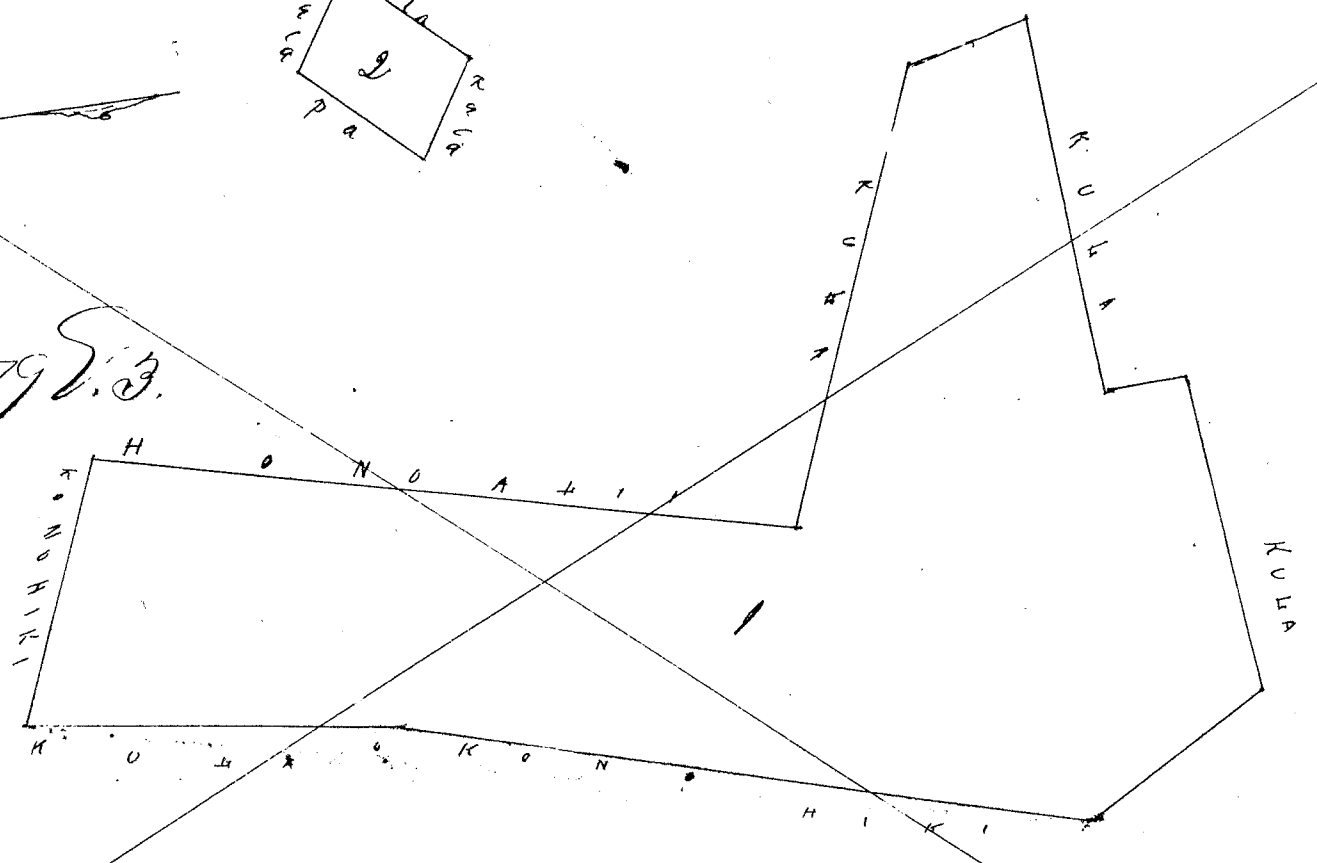

Uhu Pau Loa 47.

G. M. Robertson
J. H. Smith
J. Kekaulahao

Honolulu Mei 8 1852

Kelu 8843

Kiau

Kapaa Kauai

Apana 1 Eono Lii maloko. Ke kahi o Apopo. Kapaa Kauai e hoomaka ana ma ke kula
ma ke kahi o Ahi ma Lii o Huhili alaila aku He 7° No 3 Kaula e pili ana ma Lii Huhili
Ahi 15° He 8 20/100 E pili ana i ke kula. Huhili ma Pali Ahi 10° He 3 20/100 Kaula e pili ana i ke kula o Huhili
a ma Pali He 87° No 4 25/100 Kaula e pili ana i ke kula. Huhili ma Pali Ahi 10° He 1 20/100 Kaula e pili
ana i ke kula. Huhili a ma Pali He 80° No 3 Kaula e pili ana i ke kula. Huhili a ma Pali Eili
ana 38 Perka

Apana 2 Pahale maloko. Ke Kauhale o Kahi e hoomaka ana ma ke kahi He No o ka Pahale o
Huhili alaila aku Ahi 20° No 1 20/100 Kaula e pili ana i ka pahale o Huhili He 81° No 1 50/100
Kaula e pili ana i ka Pahale. Kauhale He 10° He 1 20/100 Kaula e pili ana i ke kula. Huhili Ahi 81° He 1 50/100
Kaula e pili ana i ke kula o Huhili Eili ana 38 Perka

Kauai Nov 15 1857
W. H. Pease

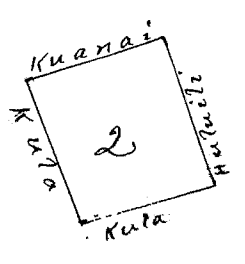
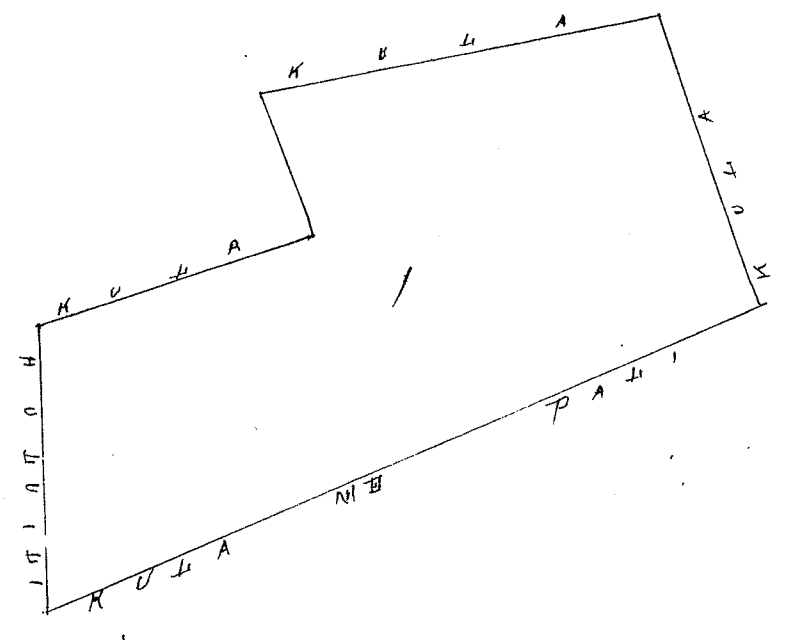

Uhu Pau Loa 45.

W. L. Lee
G. M. Robertson
J. H. Smith
J. Kekaulahao

Honolulu Mei 8 1852.

Hulu 8836. Ka alihikana (Waipouli. Kauai

Akahi Ioi me Pahale malako o Kaili o Kahalohe Waipouli Kauai E hoomaka ana ma Kahi Ioi o Konohiki ma Kahi puka au alaila aku Ak. 66° Hi 3²⁰/₁₀₀ Kaula e pili ana i Ke Kula He 43° Hi 3¹⁰/₁₀₀ Kaula e pili ana i Ke Kula o Konohiki He 58° He 4 Kaula e pili ana i Kahi Auwai, Ak. 28° He 3⁵⁰/₁₀₀ Kaula e pili ana i Ke Loko, Konohiki Eili ana i Eka 28 Perka

Kauai Nov 15 1852
W H Pease,

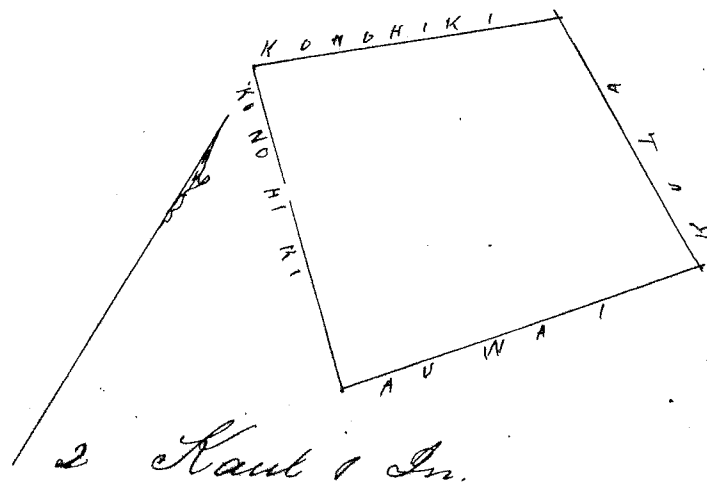

Ulu Pau Loa \$5

W. L. Lee
G. M. Robertson
J. H. Smith
J. Kaulahao

Honolulu Mei 6 1852

Hulu 6309 Kapuni ai (Koba Kauai

Apana 1 2 Kula malako, ka ili o Waiauan Koba Kauai E hoomaka ana ma Ke Kapa Akau o Ke Kahawai, Waiohonu ma Kahi puka laau alaila aku Ak. 50° He 9⁶⁰/₁₀₀ Kaula e pili ana i Ke aina o Kana, Ak. 72° He 2⁹⁰/₁₀₀ Kaula e pili ana i Ke aina o Kapuni Ak. 40° He 2 Kaula e pili ana i Ke aina o Kapuni Ak. 55° He 7¹⁰/₁₀₀ Kaula e pili ana i Ke aina o Moore me Kula He 29° He 4²⁰/₁₀₀ Kaula e pili ana i Ke aina o Dr Wood He 150 He 3⁸⁵/₁₀₀ Kaula e pili ana i Ke Kahawai o Waiohonu He 45° He 8⁵⁰/₁₀₀ Kaula e pili ana i Ke Kahawai o Waiohonu He 68° He 1 Kaula e pili ana i Ke Kahawai o Waiohonu, Eili ana 8 Eka me 2 Perka

Apana 2 1 Pahale me kula Hakuku ka inoa E hoomaka ana ma Kahi papohaku ma Kahi alanui - aupuni ma Ke kahi Ak. He, Keia aina - alaila aku He 17° He 7 Kaula e pili ana i Kahi papohaku me Kula, He 7° He 8 Kaula e pili ana i Kahi Papohaku me Kula, Ak. 88° He 9 Kaula e pili ana i Ke papohaku a me Kula, He 75° He 4 Kaula e pili ana i Ke papohaku a me Kula, Ak. 45° He 2⁵⁰/₁₀₀ Kaula e pili ana i Ke papohaku a me Kula, Ak. 10° He 11 Kaula e pili ana i Ke papohaku a me Kula, Ak. 49° He 1⁵⁰/₁₀₀ Kaula e pili ana i Ke papohaku a me Kula, Ak. 62° He 6⁵⁰/₁₀₀ Kaula e pili ana ma Ke alanui - aupuni, He 77° He 5¹⁰/₁₀₀ Kaula e pili ana i Ke alanui aupuni Eili ana 21 Eka 1 Puka

Kauai Ianuari 20 1852
W H Pease,

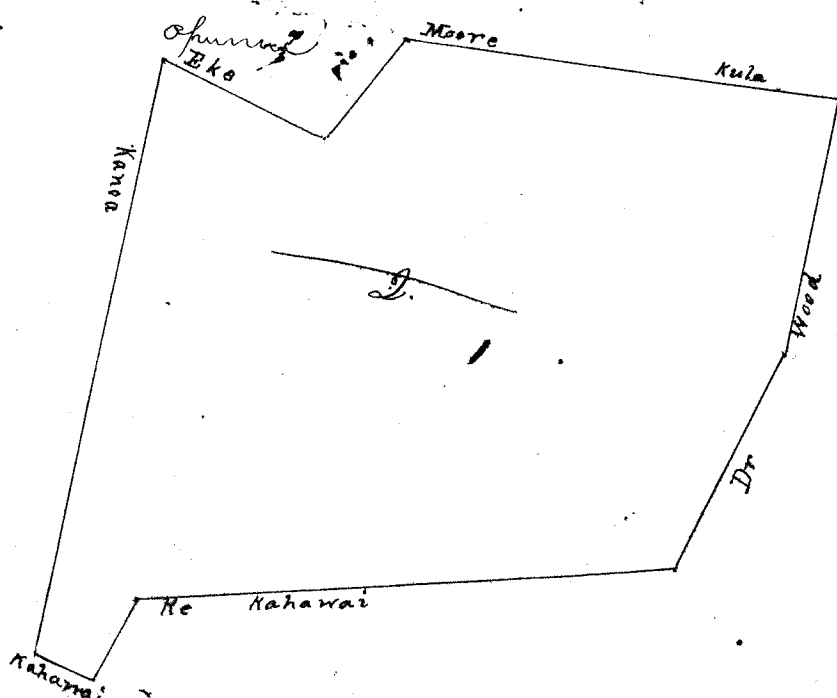

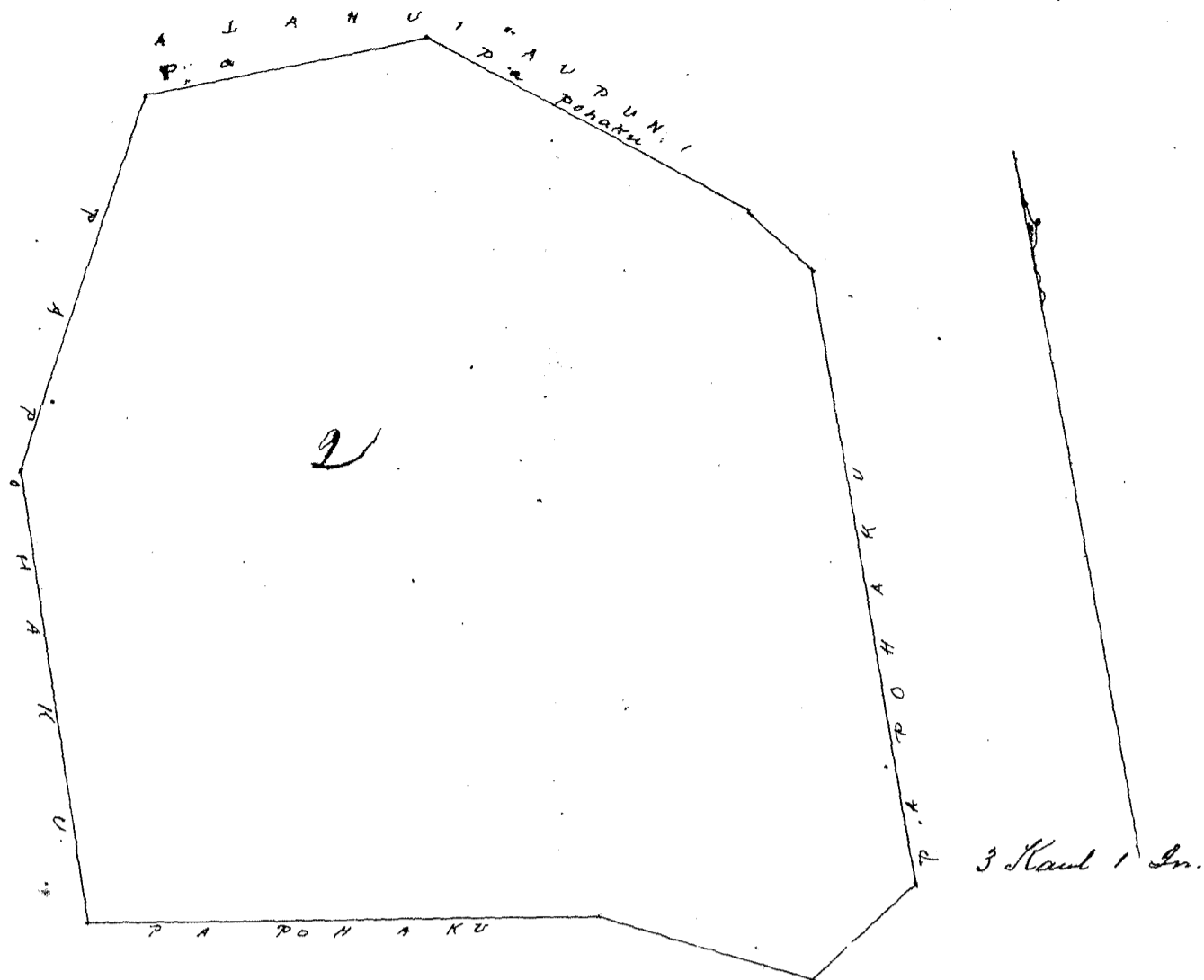

Wku Pau Loa \$10.-

W. L. Lee
G. M. Robertson
J. H. Smith
J. Kekaulahao

Honolulu Mei 8 1852

Hele 6584

Pahe

Kalaha Hawaii

Kele maloko o ka ili o Omomilo Kalaha Hawaii E hoomaka ana ma ka hi pohaku
ma ka Loko o Omomilo a hila aku, Ak 40° Ho 3 Kaula e pili ana i ke Kele o Konohiki
Ak 50° Hi 2 Kaula e pili ana i ke Kele o Konohiki He 40° Hi 3 Kaula e pili ana i ke Kele
o Konohiki He 50° Ho 2 Kaula e pili ana i ka Loko o Omomilo E hila ana i Puda 16 Puda

Hawaii Janary 20 1852
W. L. Lee

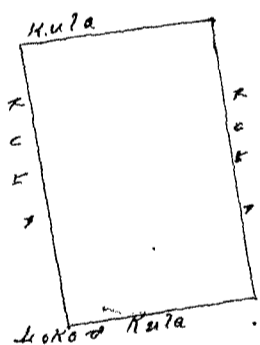

2 Kaul 1 In.

Wku Pau Loa \$3.

W. L. Lee
G. M. Robertson
J. H. Smith
J. Kekaulahao

Honolulu Mei 8 1852

Hele 6520

Kaipa

Kalaha Hawaii

Aina Kala maloko o ka ili o Omomihala Kalaha Hawaii E hoomaka ana ma ke kahawai
ma ka hi pohaku Ak 40° Ho 1 1/2 Kaula e pili ana i ke Kele Ak 70° Ho 3 1/2 Kaula e pili ana
i ke Kele Ak 40° Hi 1 1/2 Kaula e pili ana i ka pali o Kapalau Ak 70° Hi 3 1/2 Kaula e pili
ana i ke kahawai E hila ana i Puda

Hawaii Janary 20 1852
W. L. Lee

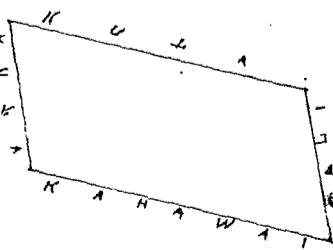

2 Kaul 1 In.

Wku Pau Loa \$3.

W. L. Lee
G. M. Robertson
J. H. Smith
J. Kekaulahao

Helu 6688 Lasa 45917

Kalaha Hawaii

Aina kato maloko o ka ili o ^{Lonohale} Kalaha Hawaii i hoomaka ana ma kahi pohaku
Kokiki i kahi laau kukuhi alaila aku Ake 15° No 4 Kaula e pili ana i ke kula o Nonohiki
He 80° He 4 10/100 Kaula e pili ana i ke kula o Nonohiki He 23° No 2 1/100 Kaula e pili ana i ke
kahawai Ake 88° No 1 5/100 Kaula e pili ana i ke kahawai Lili ana 1 Eka

Hawaii January 20 1852

W. H. Pease

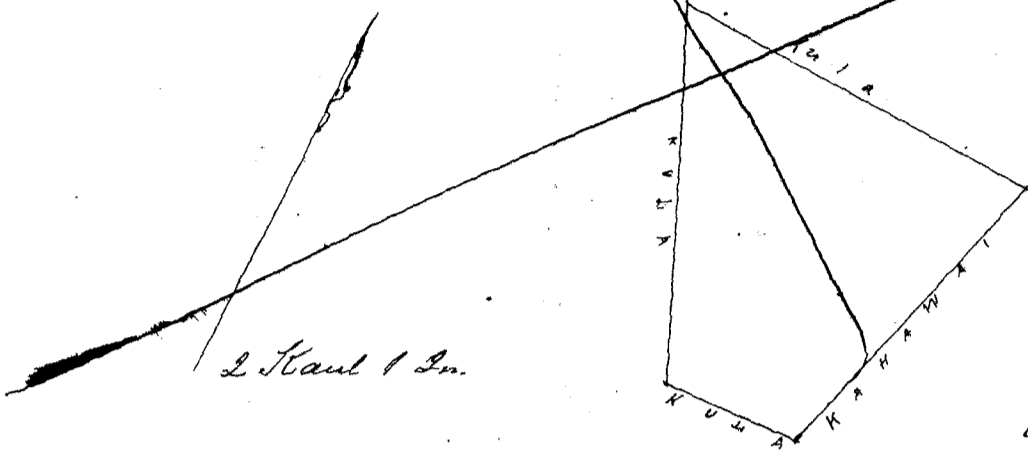

Adi pono hua ana, aia ka
pono o wa 45917.

45917 Corrected Survey

J. Kakaualaeas

Whu Pau Loo 44

W. L. Lee

G. M. Robertson

D. H. Smith

J. Kakaualaeas

Honolulu May 8 1852

Helu 6745 Ohule

Kalaha Hawaii

Apana 1. Pahale maloko o ka ili o Makaalala Kalaha Hawaii i hoomaka ana ma ke kapa
Hikina o ke kahawai ma kahi pahau laau alaila aku A 51° He 5 5/100 Kaula e pili ana i ke kula Nonohiki
He 10° He 4 Kaula e pili ana i ke kula o Nonohiki He 71° No 4 12/100 Kaula e pili ana i ke kula o Nonohiki
A 30° No 2 7/100 Kaula e pili ana i ke kahawai Lili ana 1 Eka 1 Puka 18 Perka

Apana 2 Aina kato maloko o ka ili o Haliopai i hoomaka ana ma ke kapa Hikina o ke kahawai ma ka
hi pohaku A 70° He 60 paku e pili ana i ke kula o Nonohiki He 45° He 2 5/100 Kaula e pili ana i ke kula o
Nonohiki A 65° He 1 5/100 Kaula e pili ana i ke kula o Nonohiki He 20° He 1 5/100 Kaula e pili ana i ke kula o Nonohiki
He 53° No 3 4/100 Kaula e pili ana i ke kahawai A 10° No 5 Kaula e pili ana i ke kahawai Lili ana e 3 Puka
& Perka

Apana 3 Loko Paakai maloko o ka ili o Omonile i hoomaka ana ma kahi pohaku ma ke kula Nonohiki
A 75° No 1 Kaula e pili ana i ke kula Nonohiki He 15° No 40 paku e pili ana i ke kula Nonohiki He 75° He
Kaula e pili ana i ke kula o Nonohiki A 15° He 40 paku e pili ana i ke kula Nonohiki Lili ana 6 Perka

Hawaii January 20 1852

W. H. Pease,

KULA
3
KULA

1.1.18
3.8
6
25.32

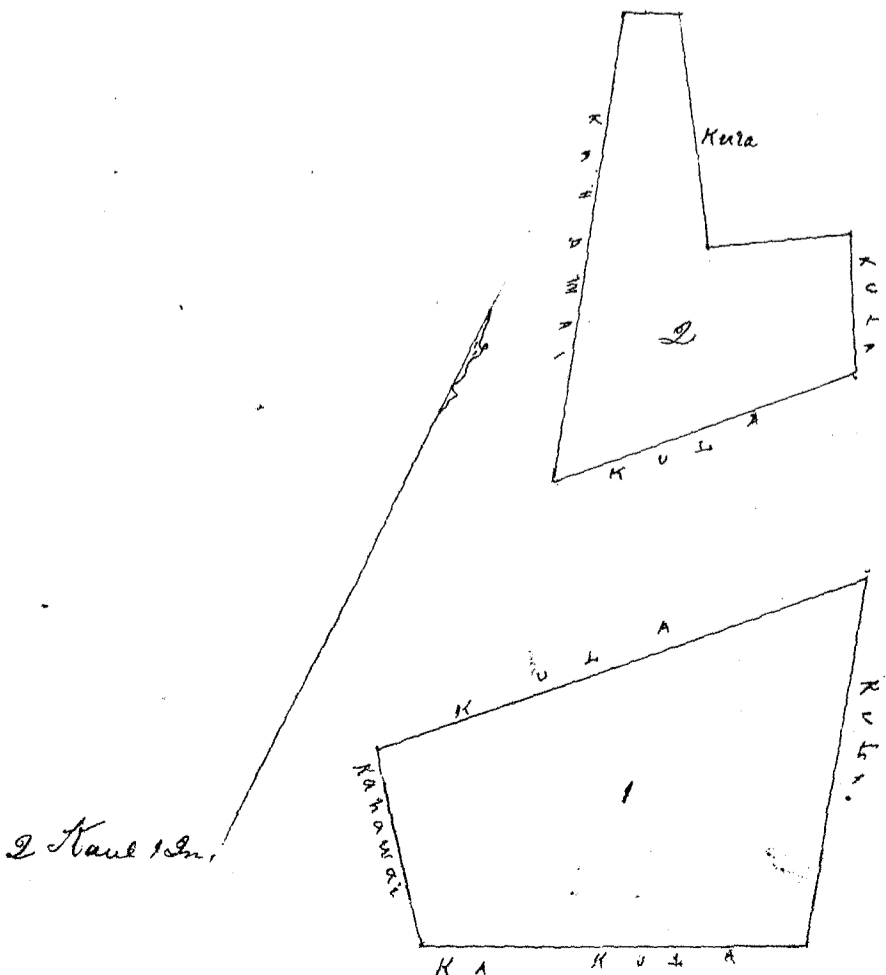

730
729
740

Uku Pau Loa #5-

W. L. Lee
G. M. Robertson
J. H. Smith
J. Kekaulahao

Honolulu Oahu Mei 8 1852

Hele 3390¹³ S. Kikei

Waiafuka Kalahia Hawaii

Apana 1 Aina kalo maloko, ka ili o Waiafuka Kalahia Hawaii E hoomaka ana ona kahi pohaku ma ka pali He 4° He 2 kaula e pili ana i ke kula o Konohiki A 85° He 5 kaula e pili ana i ke kula o Konohiki A 40° He 2 kaula e pili ana i ka pali He 85° He 5 kaula e pili ana i ka pali Eili ana 1 Eka
Apana 2 Aina kalo maloko, ka ili o Kaawa E hoomaka ana ona ke kapa, Komoana o ke kahawai kokoke i ke alani A 50° He 6 kaula e pili ana i ke kula Konohiki He 75° He 3³/₁₀₀ kaula e pili ana i ke kula o ke kahawai He 80° He 3 kaula e pili ana i ke kahawai Eili ana 1 Ruda 32 Perka
Apana 3 Pahale E hoomaka ana ona kahi pa pohaku ma ke kahi He He o ka pa kahi o ana A 25° He 1 kaula e pili ana i ka Pahale o ana A 65° He 1 kaula e pili ana i ke kula o Konohiki He 25° He 1 kaula e pili ana i ke kula o Konohiki He 65° He 1 kaula e pili ana i ke kula Konohiki Eili ana 16 Perka

Hawaii Januari 20 1852
W H Pease

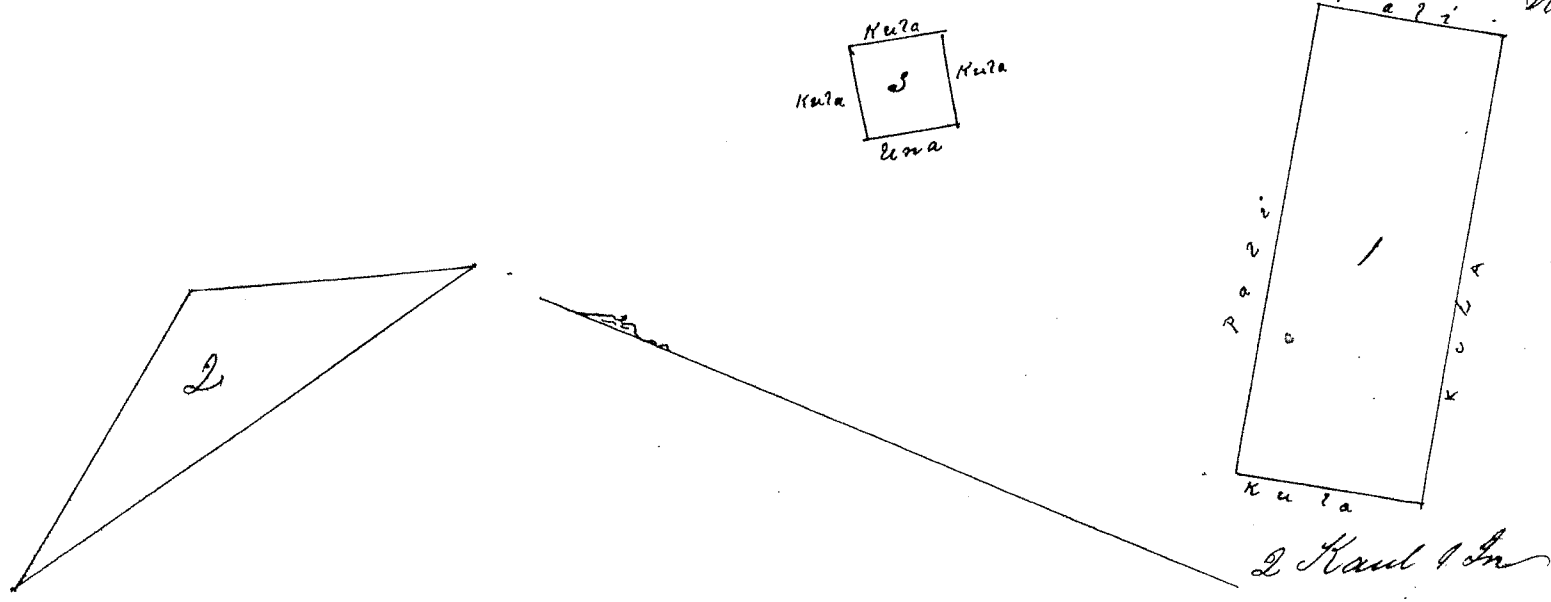

Uku Pau Loa #4-

W. L. Lee
G. M. Robertson
J. H. Smith
J. Kekaulahao

Honolulu Mei 8 1852

Hele 8840

Kanenehakuo Kalahia Hawaii

Aina kalo Pahale ma kula maloko, ka ili o Kaawa Kalahia Hawaii E hoomaka ana ona kahi kahi o ana ma ke kapa Hikiina o ke Kahawai o Kalahia alai A 7° He 4²/₁₀₀ kaula e pili ana i ke kula Konohiki A 75° He 2⁵/₁₀₀ kaula e pili ana i ke kula o Konohiki He 30° He 2 kaula e pili ana i ke kahawai He 10° He 5⁴/₁₀₀ kaula e pili ana i ke kahawai He 85° He 3⁴²/₁₀₀ kaula e pili ana i ke kula o Konohiki Eili ana 1 Eka 2 Ruda 14 Perka

Hawaii Januari 20 1852
W H Pease

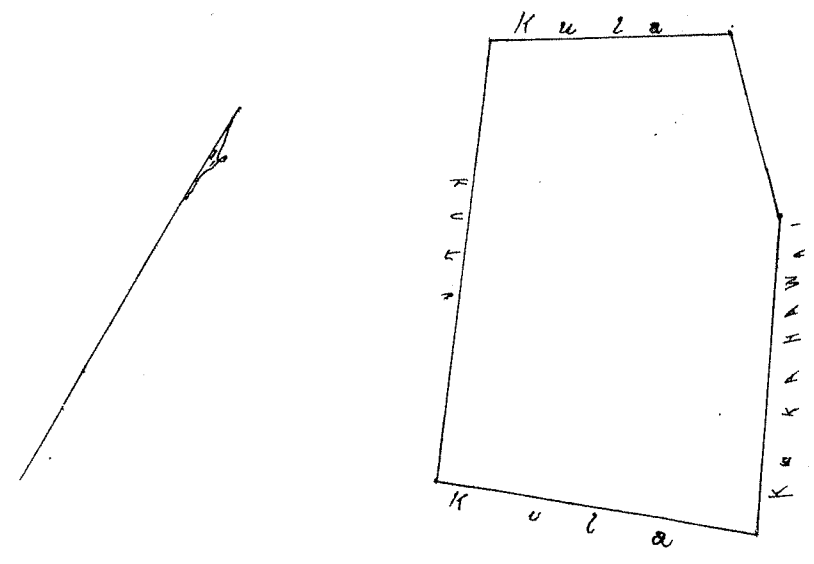

Uku Pau Loa #4-

W. L. Lee
G. M. Robertson
J. H. Smith
J. Kekaulahao

Honolulu Mei 8 1852

Hulu 6647 Una Kalahua Hawaii

Apana 1 Pahale maloko o ke Ahupuaa o Kalahua Hawaii E hoomaka ana ma ke alanui aupuni ma kahi pohaku. A 15° Hi 2 kaula e pili ana i ke kula Honohiki A 60° Hi 4 kaula e pili ana i ke kula Honohiki He 13° No 2 5/100 kaula e pili ana i ke kula Honohiki He 35° Hi 1 kaula e pili ana i ke alanui Aupuni He 79° Hi 3 kaula e pili ana i ke alanui Aupuni E ili ana 1 Eka,

Apana 2, Akahi Loo maloko o ka ili o Koolau E hoomaka ana ma ke kahi A Ho o kahi Loo Koolau Ka inoa He 18° Hi 1 1/100 kaula e pili ana i ka Loo Koolau He 61° No 2 4/100 kaula e pili ana i ke kula Honohiki A 11° No 1 1/100 kaula e pili ana i ke kula Honohiki A 61° Hi 2 2/100 kaula e pili ana i ke kula Honohiki E ili ana 1 Ruda

Apana 3 Pahale maloko o ke kauhale o Nomihi E hoomaka ana ma kahi papohaku kokoke i ke kai A 25° No 1 1/100 kaula e pili ana i ka Papohaku A 65° Hi 75 paku e pili ana i ke kula Honohiki He 25° Hi 1 1/100 kaula e pili ana i ka Pahale o Nomihi He 65° No 75 paku e pili ana i ke kula Honohiki E ili ana 13 Perka

Apana 4 Loko Paakai maloko o ka ili o Nomihi E hoomaka ana ma ke kula ma kahi pohaku ma abala He 67° Hi 1 kaula e pili ana ina Loko o Alauka A 25° He 32 paku e pili ana ina Loko o Alauka He 75° Hi 1 kaula e pili ana ina Loko o Ohulu He 21° No 95 paku e pili ana i ke kula o Honohiki A 67° No 2 kaula e pili ana i ke kula o Honohiki A 15° He 50 paku e pili ana i ke kula Honohiki E ili ana he 22 Perka

Hawaii January 20 1852 W. H. Pease,

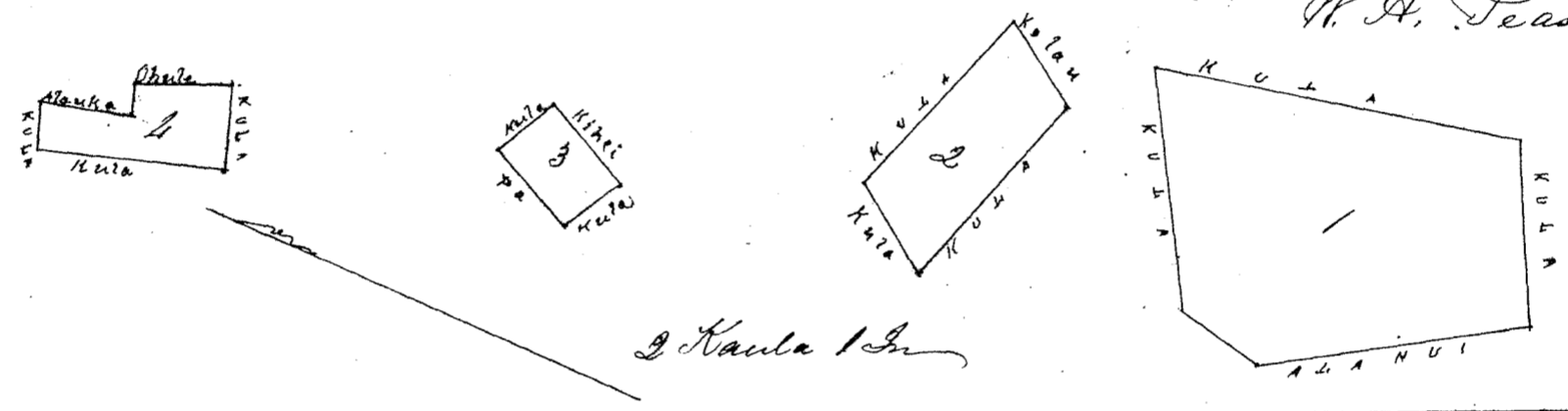

Uma Pau Loa \$5-

W. L. Lee
G. M. Robertson
J. H. Smith
J. Kekaulahao

Honolulu Mei 8 1852

Hulu 3394 13 Hanuiki Kalahua Hawaii

Aina Kalo Pahale maloko o ka ili o Napaili Kalahua Hawaii E hoomaka ana ma ke kawai ma ke kahi He Ho o ora Loo o Alauka abala aku. A 43° Hi 3 kaula e pili ana ina Loo o Alauka A 10° No 2 kaula e pili ana i ke kula o Honohiki A 85° No 5 kaula e pili ana i ke kula o Honohiki He 50° No 1 kaula e pili ana i ke kula o Honohiki He 45° Hi 5 5/100 kaula e pili ana i ke kula o Hawaii E ili ana 1 Eka 2 Ruda 18 Perka

Hawaii January 20 1852 W. H. Pease

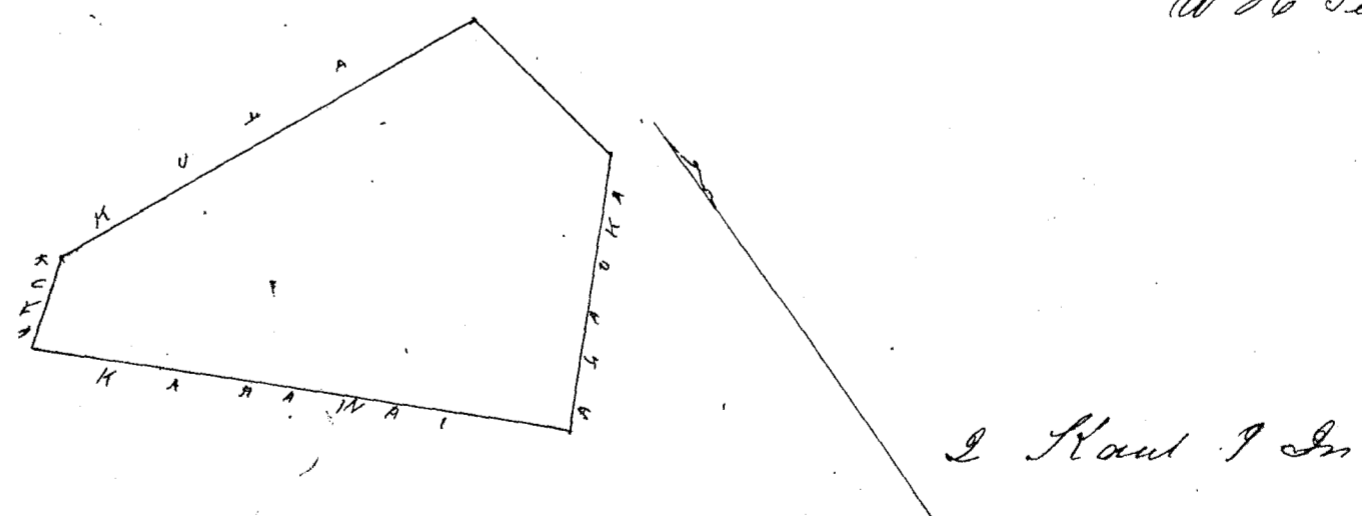

Uma Pau Loa \$4-

W. L. Lee
G. M. Robertson
J. H. Smith
J. Kekaulahao

Honolulu Mei 8 1852

Apana 1. Aha Loi me kula maloko o ka ili. Paia Kalahua Hawaii E hoomaka ana ma ke kapa akau o ke kahawai. Kalahua Kokohe i ka alanui A 55° Hi 2 kaula e pili ana i ke kula Konohiki A 45° Hi 3 ⁶⁰/₁₀₀ kaula e pili ana i ke kula Konohiki A 40° Ho 1 ²⁰/₁₀₀ kaula e pili ana i ke kula Konohiki A 48° Ho 2 ²⁰/₁₀₀ kaula e pili ana i ke kula Konohiki He 43° Ho 3 kaula e pili ana ina Loi o Kanuiki He 11° Hi 4 ⁴⁰/₁₀₀ kaula e pili ana i ke kahawai. Kalahua Eili ana 1 Eka 3 Ruda

Apana 2 Aina Kala maloko o ka ili o Halakamahine E hoomaka ana ma ke kahi Hema Ho o ma Loi o Keana A 74° Hi 3 ²⁰/₁₀₀ kaula e pili ana ina Loi o Kenoi A 2° Ho 3 kaula e pili ana ina Loi o Kenoi He 74° Ho 1 ⁵⁰/₁₀₀ kaula e pili ana i ke kula Konohiki He 22° Ho 3 ⁷⁵/₁₀₀ kaula e pili ana i ke kula Konohiki Eili ana 2 Ruda 29 Perka.

Apana 3 Loko Paakai maloko o ka ili o Omomila E hoomaka ana ma ke kahi A Ho o ma Loi o Una He 67° Hi 1 kaula e pili ana ina Loko o Una He 25° Hi 40 Pautia e pili ana ina Loi o Konohiki A 67° Ho 1 kaula e pili ina Loi o Pale He 25° Ho 40 pautia e pili ana i ke kula Konohiki Eili ana 6 Perka.

Hawaii January 24 1852
W. H. Pease

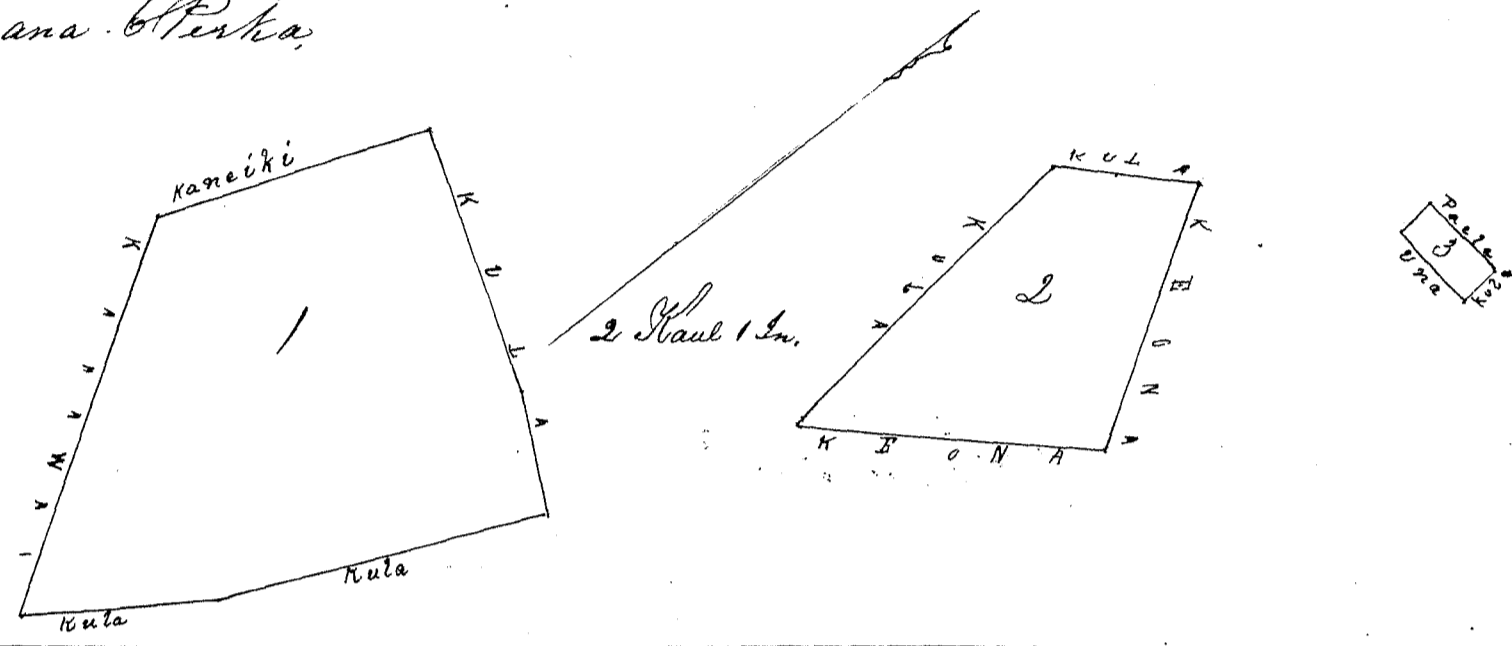

Uhu Pau Loa \$5.

W. L. Lee
G. M. Robertson
J. H. Smith
J. Kihauakao

Honolulu Mei 8 1852

Aina Kala Pahale me kula maloko o ka ili o Naahi Lawai Hawaii E hoomaka ana ma kahi pohaku ma ke kapa Hi o ke kahawai. Lawai He 22° Hi 4 kaula e pili ana i ke pali He 65° Hi 4 kaula e pili ana i ke kula Konohiki A 87° Hi 3 ⁵⁰/₁₀₀ kaula e pili ana i ke kula Konohiki A 35° Hi 3 kaula e pili ana i ke kula Konohiki A 29° Ho 5 ⁶⁰/₁₀₀ kaula e pili ana i ke kula Konohiki He 42° Ho 3 ⁸⁰/₁₀₀ kaula e pili ana i ke kula Lawai A 80° Ho 5 kaula e pili ana i ke kahawai. Lawai Eili ana e 4 Eka 1 Ruda 10 Perka.

Hawaii January 24 1852
W. H. Pease

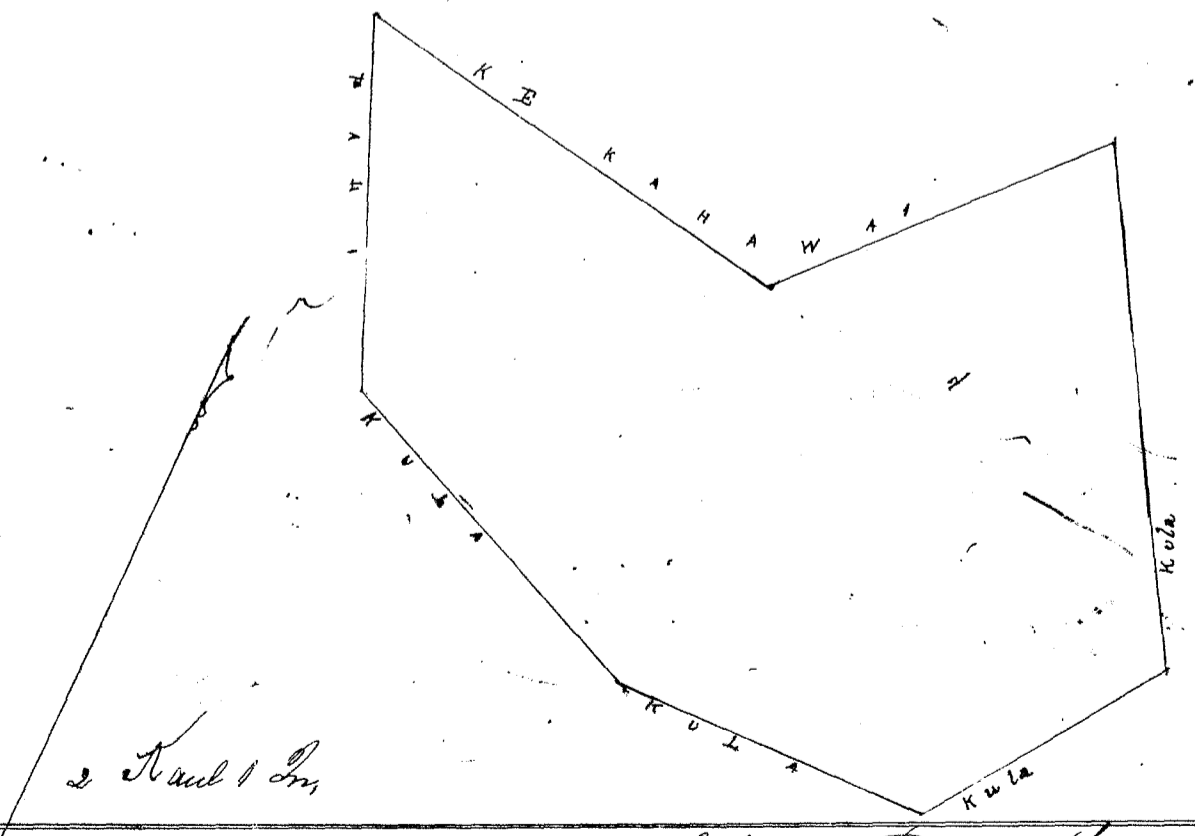

Uhu Pau Loa \$6.

W. L. Lee
G. M. Robertson
J. H. Smith
J. Kihauakao

Honolulu May 8 1852

Heleu 8054

Chu ✓

Lawai Kawai

713 752

Aina Kalo one kula maloko, ka ili. Haia Lawai Kawai Chomaka ana ma ke kapa Hi
o ke Kahawai o Lawai ma kahi pohaku alaila He 30° Hi 3⁵⁰/₁₀₀ kaula e pili ana i ke kula Honohiki
Akan 50° Hi 5 kaula e pili ana i ka pali Haia Ak. 30° Hi 3⁵⁰/₁₀₀ kaula e pili ana i ke kula Honohiki
He 50° Hi 5 kaula e pili ana i ke kula Honohiki Sili ana 1 Eka 3 Perka

Kawai January 20 1852
W. H. Pease

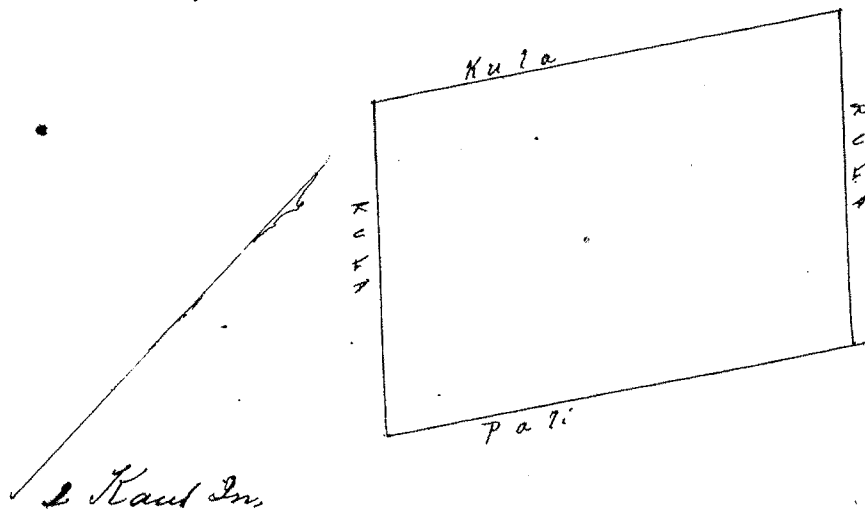

Wku Pau Loa #4-

W. L. Lee

G. M. Robertson

J. H. Smith

S. Kekaulahao

Honolulu Mei 8 1852

Heleu 6570

Palauhe ✓

Lawai Kawai

Aina Kalo Pahale one kula maloko, ka ili. Peapeakuakua Lawai Kawai Chomaka
ana ma ke alanui Aupuni Kokohe i kahi wapa alaila aku He 2° Hi 4 kaula e pili ana i ke kula
o Honohiki He 50° Hi 5⁵⁰/₁₀₀ kaula e pili ana i ke kula Honohiki Akan, 28° Hi 8 kaula e pili ana i
ke kula a one Kekahawai, Ak. 50° Hi 2 kaula e pili ana i ke kula one ke Kahawai He 82° Hi
6⁷⁰/₁₀₀ kaula e pili ana i ke kula one ke Kahawai, Sili ana 4 Eka 1 Ruda 20 Perka

Kawai January 20 1852
W. H. Pease

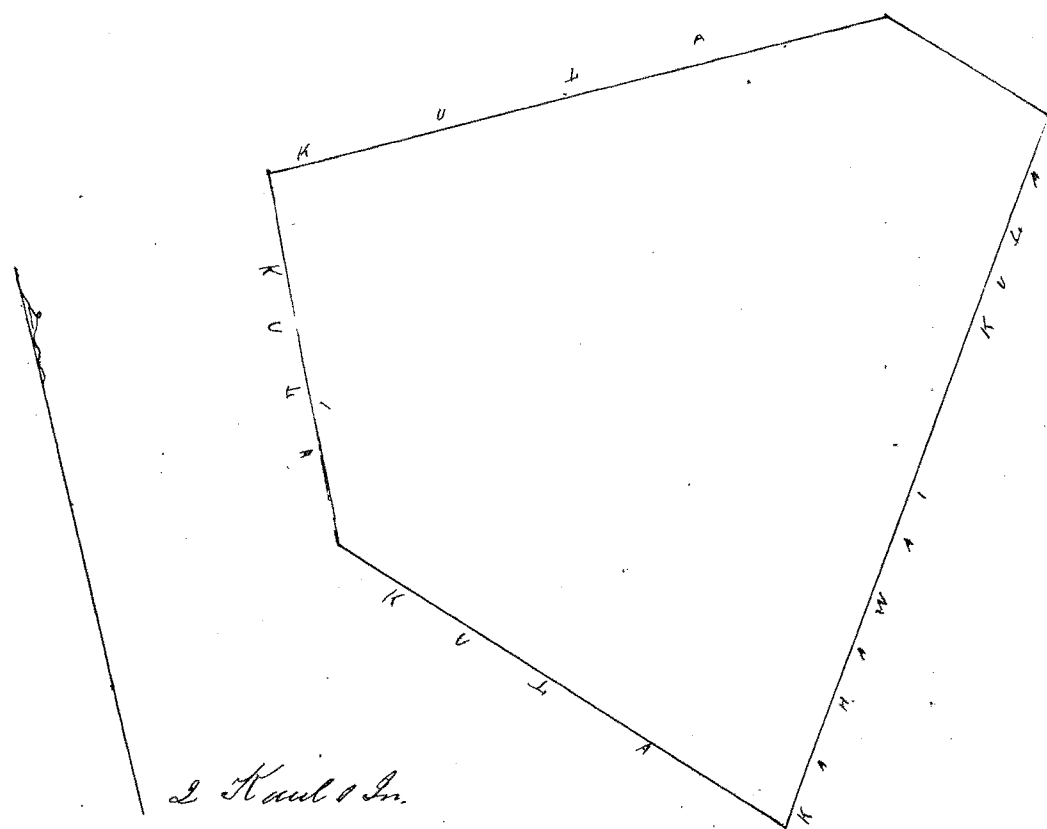

Wku Pau Loa #7-

W. L. Lee

G. M. Robertson

S. Kekaulahao

J. H. Smith

Honolulu Oahu Mei 8 1852

Heleu 3417

Pehiki ✓

Lawai Kawai

Apana 1 Chua Loi one ke kula maloko, ka ili. Papehea Lawai Kawai Chomaka
ana ma ke kahawai o Lawai ma ke kahi He Ke o na Loi o Levi alaila aku A 27° Hi 4 kaula
e pili ana ina Loi, Lwi A 620 Hi 1⁹⁴/₁₀₀ kaula e pili ana i ka pali He 27° Hi 4 kaula
e pili ana ina Loi o Kaulahi He 62° Hi 1⁷⁴/₁₀₀ kaula e pili ana i ke kahawai o Lawai
Sili ana 3 Ruda 2 Perka

Apana 2 Pahale Chomaka ana ma kahi papohaku, ma ke kahi A Hi, ka pahale
Loi alaila aku A 72° Hi 1⁹⁴/₁₀₀ kaula e pili ana i ka pahale, Lwi A 27° Hi 1⁹⁴/₁₀₀ kaula e

pili ana i ka pali He 72° Hi 1 ²⁰/₁₀₀ Kaula e pili ana i ke Kula. Honolulu He 27° No 1 ¹⁰/₁₀₀ Kaula e pili ana i ke Kula Honolulu Eili ana 20 Perka

Hawaii January 20 1852
W H Pease

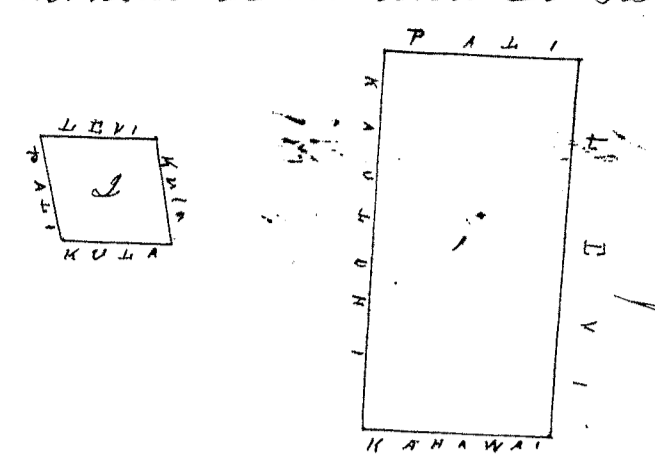

I Kaul 1 In

Whu Pau Loa #4-

W. L. Lee
G. M. Robertson
J. H. Smith
J. Kikaulaheo

Honolulu Mei 8 1852

Hehu 3414

Loi

Lawai Hawaii

Apana 1 Elua Loi onaloko. ka ili o Papakoa Lawai Hawaii E hoomaka ana ma ke kahawai o Lawai, ma ke hiki He He, ma Loi o Kauliloli Ahaia aku, A 27° Hi 4 kaula e pili ana ina Loi o Kauliloli A 63° No 1 ¹⁵/₁₀₀ kaula e pili ana i ka pali He 27° Hi 4 kaula e pili ana ina Loi o Pehiiki He 53° Hi 1 ⁷⁵/₁₀₀ kaula e pili ana i ke kahawai o Lawai, Eili ana 3 Ruda 4 Perka
Apana 2 Pahale E hoomaka ana ma ke kula ma ke hiki He He, ka Pahale o Pehiiki ahaia aku, A 72° No 1 ²⁰/₁₀₀ kaula e pili ana i ka Pahale o Pehiiki He 7° No 1 ¹⁰/₁₀₀ kaula e pili ana i ka pali He 72° Hi 1 ²⁰/₁₀₀ kaula e pili ana i ka pahale o Inoa, Ahaia 7° Hi 1 ¹⁰/₁₀₀ kaula e pili ana i ke Kula, Eili ana 20 Perka

Hawaii January 20 1852
W H Pease

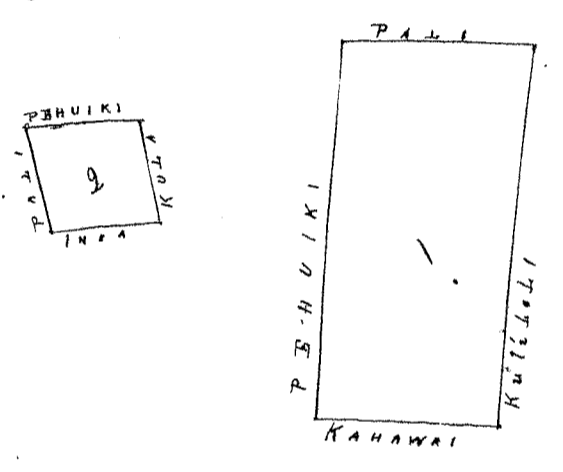

I Kaul 1 In

Whu Pau Loa #4-

W. L. Lee
G. M. Robertson
J. H. Smith
J. Kikaulaheo

Honolulu Mei 8 1852

Hehu 9188

Kamakohohaki

Lawai Hawaii

Aina Kalo Pahale ma kula onaloko. ka ili o Papakoa Lawai Hawaii E hoomaka ana ma ke kahawai o Lawai ma kahi loi o Honolulu A 30° No 4 ⁵⁰/₁₀₀ kaula e pili ana i ke kahawai o Lawai A 66° Hi 5 kaula e pili ana ina Loi o Namoaiki Ahaia 5° No 2 ³⁷/₁₀₀ kaula e pili ana i ka pali He 40° No 4 kaula e pili ana ina Loi o Honolulu Eili ana 1 Eka 2 Ruda 7 Perka

Hawaii Jan 20 1852
W H Pease

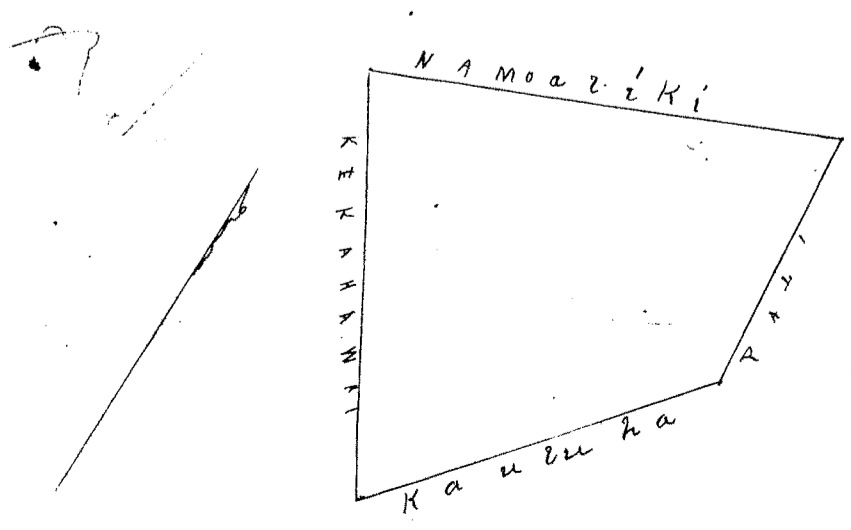

I Kaul 1 In

W. L. Lee
G. M. Robertson
J. H. Smith
J. Kekaulahao

Honolulu, Mei 8 1852

No. 3200^B Melenule / Paa Kawaii,

Apana 1 Akahi Loi maloko o ka ili o Tula Paa Kawaii E hoomaka ana ma ke kahi Ahi o ma Loi. Kaalae He 19° Ko 1⁴⁰/₁₀₀ Kaula e pili ana ina Loi. Kaalae He 5° He 1⁴⁰/₁₀₀ Kaula e pili ana i ka Loi o Kaalae, A 20° He 1⁴⁰/₁₀₀ Kaula e pili ana ina Loi. Abala A 32° Ko 40 paku e pili ana ina Loi. Abala A 72° Ko 1⁰/₁₀₀ Kaula e pili ana ina Loi. Piipali Eili ana 31 Perka

Apana 2 Akahi Loi E hoomaka ana ma ke kahi Ahi o ma Loi o Abala, alaila aku, He 5° He 1⁴⁰/₁₀₀ Kaula e pili ana ina Loi. Abala A 3° He 1⁰/₁₀₀ Kaula e pili ana ina Loi. Abala A 80° Ko 1⁰/₁₀₀ Kaula e pili ana ina Loi. Piipali He 25° Ko 55 paku e pili ana ina Loi. Piipali He 10° He 50 paku e pili ana ina Loi. Piipali He 70° He 35 paku e pili ana ina Loi. Melenule, Eili ana 34 Perka

Apana 3 Pahale maloko o ka ili o Keonulua E hoomaka ana ma kahi pohaku kokeke i ke kai, A 1° He 1⁰/₁₀₀ Kaula e pili ana i ke kula Konohiki He 84° He 1⁰/₁₀₀ Kaula e pili ana i ke kula Konohiki He 1° Ko 1⁰/₁₀₀ Kaula e pili ana i ke kula Konohiki A 84° Ko 1⁰/₁₀₀ Kaula e pili ana i ke kula Konohiki Eili ana 1 Ruda

Kawaii Januy 20 1852
W H Pease,

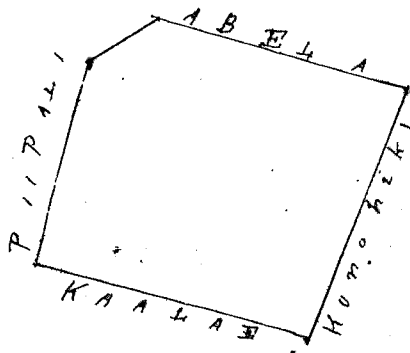
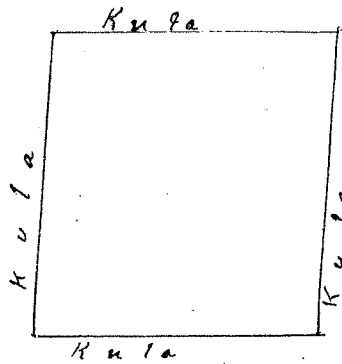
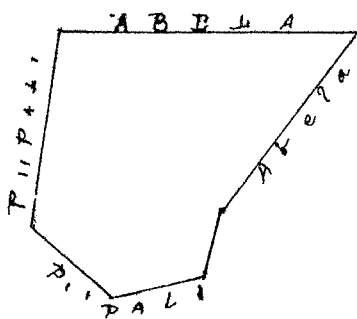

1 Kaul 1 In

W. L. Lee
G. M. Robertson
J. H. Smith
J. Kekaulahao

Honolulu Mei 8 1852

Hehu 3616 Kapulu / Iawai Kawaii,

Aina Kalo maloko o ka ili o Kukuimoko Iawai Kawaii E hoomaka ana ma kahi pohaku ma ka pali, alaila aku, A 88° Ko 2⁰/₁₀₀ Kaula e pili ana i ke kula Konohiki A 4° Ko 3²⁵/₁₀₀ Kaula e pili ana ina Loi o keahi A 77° He 1⁰/₁₀₀ Kaula e pili ana ina Loi o Lohiopia He 30 He 2⁵⁰/₁₀₀ Kaula e pili ana i ke kula Konohiki He 1° Ko 1⁰/₁₀₀ Kaula e pili ana i ke kula Konohiki Eili ana 2 Ruda 30 Perka

Kawaii Januy 20 1852
W H Pease

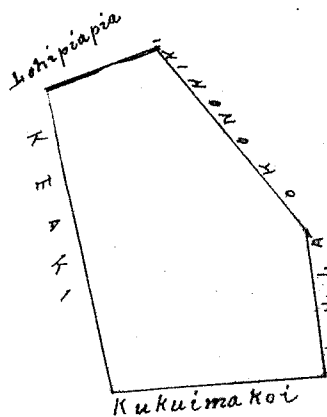

2 Kaul 1 In

Uku Pau Loa #4

W. L. Lee
G. M. Robertson
J. H. Smith
I. Kekaulahao

Honolulu Mei 8 1852

Helu 3102 B. Abela Kuba

Paa Hawaii

Apana 1 Ekolu Loi maloko o ka ili o Pula, Paa Hawaii Ekoomaka ana ma kahi alanui ma ka Loi o Konohiki A 54° No 2 ²²/₁₀₀ kaula e pili ana i ke Loi o Konohiki He 28° No 3 ³⁰/₁₀₀ kaula e pili ana ina Loi o Pulemele He 55° No 2 ⁷⁵/₁₀₀ kaula e pili ana ina Loi o Kauhawa A 19° No 3 ¹²/₁₀₀ kaula e pili ana i ke alanui Eili ana 3 Ruda 7 Puka.

Apana 2, Pahale Ekoomaka ana ma ka pua Kulakama ma kahi pahu laau alaila eku A 64° No 3 kaula e pili ana i ka pa hale. Paa He 7° No 2 ¹⁵/₁₀₀ kaula e pili ana i ka pahu ake He 64° No 3 kaula e pili ana i ke kula Konohiki A 35° No 2 kaula e pili ana i ka pali me kula, Eili ana 3 Ruda,
Kauai January
W H Pease

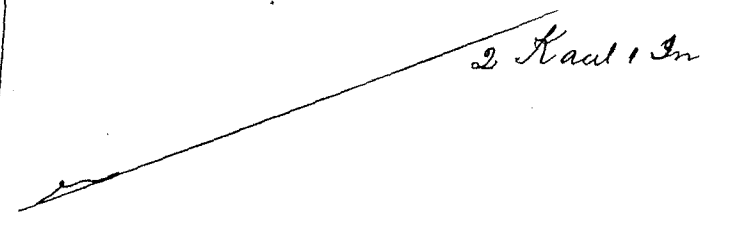
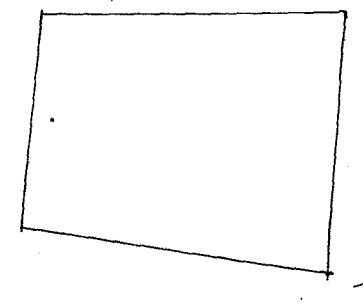
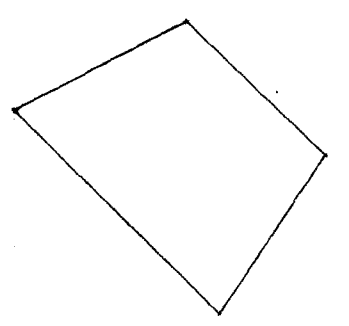

Uku Pau Loa #4

W. L. Lee
G. M. Robertson
J. H. Smith
I. Kekaulahao

Honolulu May 8 1852

Helu 3355 Kauhawa

Paa Hawaii

Aina kula maloko o ka ili o Kaloko Paa Hawaii Ekoomaka ana ma ke kahi He He o ma Loi o Abela He 30° No 2 ²²/₁₀₀ kaula e pili ana i ke kula o Konohiki A 34° No 5 ¹²/₁₀₀ kaula e pili ana ina Loi o Konohiki A 27° No 2 ⁵⁰/₁₀₀ kaula e pili ana ina Loi o Maule He 53° No 2 ²²/₁₀₀ kaula e pili ana ina Loi o Kaulae He 6° No 4 ⁷⁵/₁₀₀ kaula e pili ana ina Loi o Abela, Eili ana 1 Eka 2 Ruda 28 Puka,
Kauai January 10 1852
W H Pease

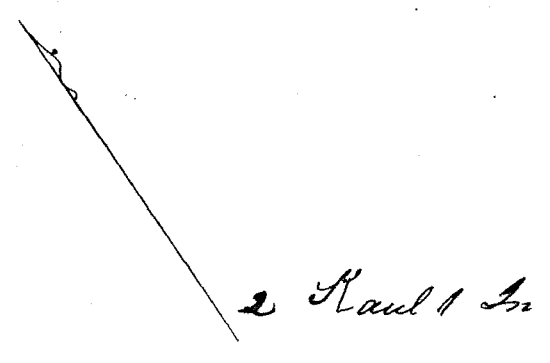
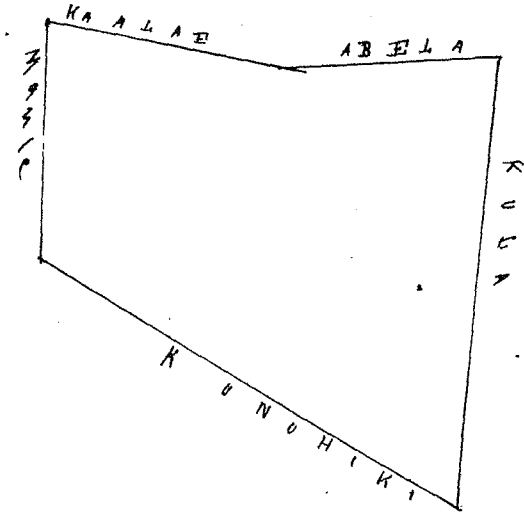

Uku Pau Loa #5

W. L. Lee
G. M. Robertson
J. H. Smith
I. Kekaulahao

Honolulu Mei 8 1852

Helu 10675 Pucaina

Lawai Hawaii

Aina kula me kula maloko o ka ili o Hapaiehu, Lawai Hawaii Ekoomaka ana ma ka pali me ke kahawai. Lawai alaila eku A 30° No 5 ²⁵/₁₀₀ kaula e pili ana i ka pali A 50° No 3 kaula e pili ana ina Loi o Kawainoa, A 40° No 3 kaula e pili ana ina Loi o Kawainoa He 50° No 16 ⁰⁰/₁₀₀ kaula e pili ana i ke kula o Konohiki He 20° No 8 ²²/₁₀₀ kaula e pili ana i ke kahawai. Lawai Eili ana 1 Ek 2 Ruda 36 Puka
Kauai January 20 1852
W H Pease

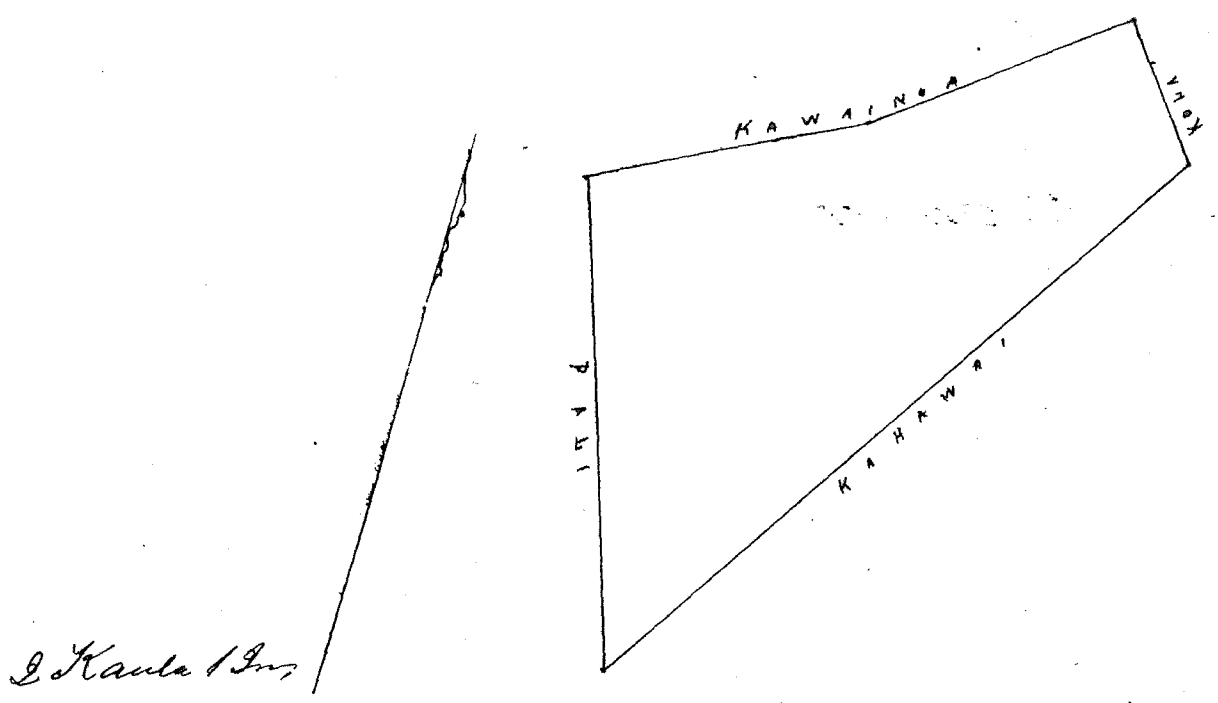

1/2 Kaula 1 In

Whe Pau Loa #5 -

W. L. Lee
 G. M. Robertson
 J. H. Smith
 J. Kaulahau

Honolulu Mei 8 1852

Heleu 3399^B No Piipali ✓

Paa Kauai

Ke Kolu Loo maatoku o ka ili o Pula Paa Kauai E hoomaka ana ma ke kiki
 Hi Hi o na Loo o Kihapono He 73° Hi 2⁰⁵/₁₀₀ Kaula Kaula e pili ana ina Loo o Kaala
 A 5° He 50 paku e pili ana ina Loo o Melomelo A 45° He 55 paku e pili ana ina
 Loo o Melomelo He 80° Hi 1⁰⁵/₁₀₀ Kaula e pili ana ina Loo o Melomelo A 110° He 3 E pili
 ana ina Loo o Akaka A 80° He 4⁵⁰/₁₀₀ Kaula e pili ana ina Loo o Kauohai He 30°
 He 1 Kaula e pili ana i kahi auwai He 57° Hi 1⁰⁰/₁₀₀ Kaula e pili ana ina Loo o
 Kihapono He 15° Hi 1³⁴/₁₀₀ Kaula e pili ana ina Loo o Kihapono Eili ana i Eka
 Kauai January 20 1852
 W. H. Pease

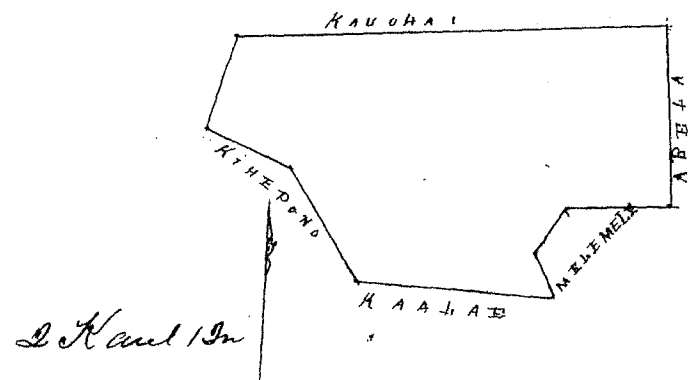

1/2 Kaul 1 In

Whe Pau Loa #5

W. L. Lee
 G. M. Robertson
 J. H. Smith
 J. Kaulahau

Honolulu Mei 8 1852

Heleu 3656 Kaalae ✓

Paa Kauai

Ke Loo Loo maatoku o ka ili o Pula Paa Kauai E hoomaka ana ma ke kiki o
 Ke o na Loo o Kuuhiwa A 330° Hi 80 paku e pili ana i kahi auwai He 77° He 1⁰⁰/₁₀₀ Kaula
 e pili ana ina Loo o Kihapono He 77° He 1²⁰/₁₀₀ Kaula e pili ana ina Loo o Piipali
 He 25° He 1²⁰/₁₀₀ Kaula e pili ana i ka Loo o Melomelo A 53° He 3 Kaula e pili ana ina
 Loo o Kuuhiwa Eili ana i Puda 25 Puka
 Kauai January 24 1852
 W. H. Pease

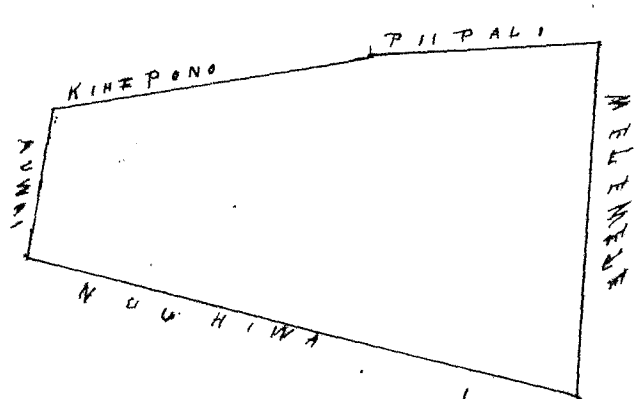

1/2 Kaula 1 In

Uhu Lau Lau #4.

W. L. Lee
G. M. Robertson
J. H. Smith
J. Kekaulahao

Honolulu May 8 1852

Hele 5219 Punipuu Meliwali Kawai

Aina kula kula me Pahale maloko, ka ili, Kahuanawa Meliwali Kawai Chomaka ana ma kahi papohaku, ma ka palena komohana, ka aina. R. Brown alaila aku He 30° Ko 6 Kaula e pili ana i ke kula. Konohiki He 20° He 5²⁰/₁₀₀ Kaula e pili ana i ke kula. Konohiki A 72° He 2⁷⁰/₁₀₀ Kaula e pili ana i ke kula. Konohiki A 11° He 9 Kaula e pili ana i ka aina. R. Brown A 87° Ko 1⁶⁰/₁₀₀ Kaula e pili ana i ka aina. R. Brown. Cili ana 3 Eka 1 Ruda.

Kawai Januy 20 1852
W. A. Pease

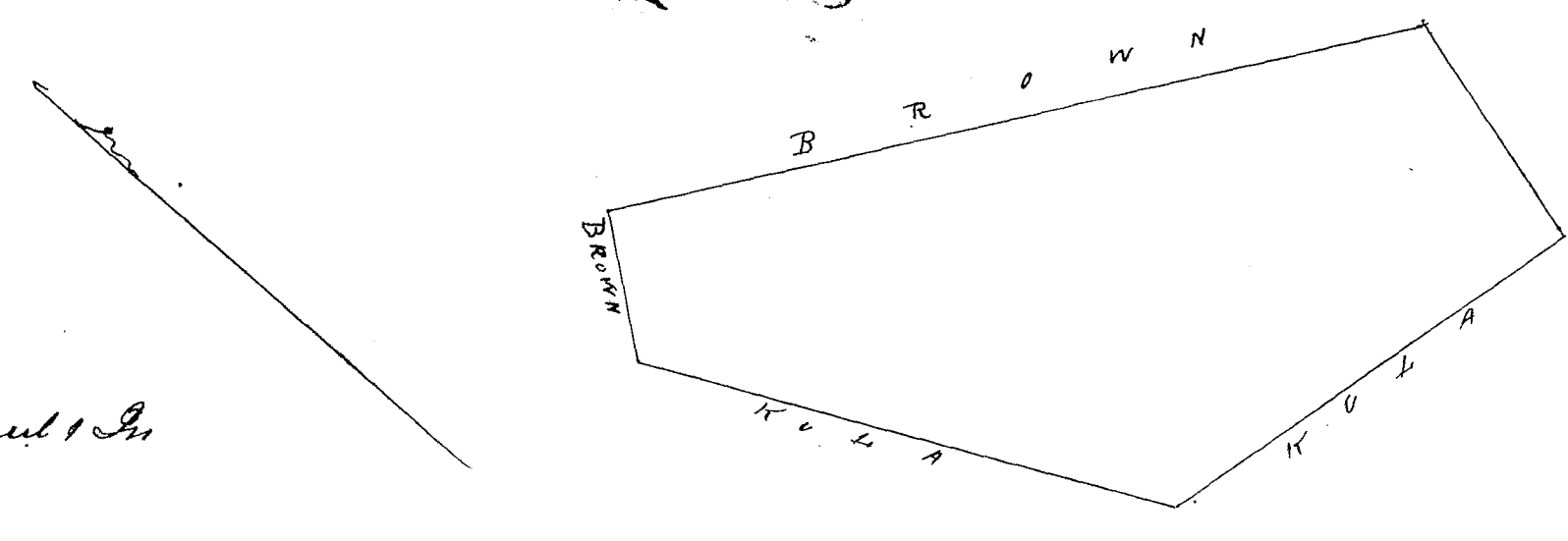

2 Kaula 1 In

Uhu Lau Lau #5.

W. L. Lee
G. M. Robertson
J. H. Smith
J. Kekaulahao

Honolulu Mei 8 1852

Hele 3397^B Kauohai Iaa Kawai

I Kolu Ioi maloko, ke akupuaa. Iaa Kawai Chomaka ana ma ke kahi A ko o ma Ioi. Kihapona He 30° Ko 1 Kaula e pili ana ina Ioi. Kihapona A 75° Ko 4⁹⁰/₁₀₀ Kaula e pili ana ina Ioi. Piiipali A 31° He 1⁷⁰/₁₀₀ Kaula e pili ana, kahi unawai He 65° He 4⁵⁰/₁₀₀ Kaula e pili ana ina Ioi. Iudakama Cili ana 2 Ruda 14 Perka.

Kawai Januy 20 1852
W. H. Pease

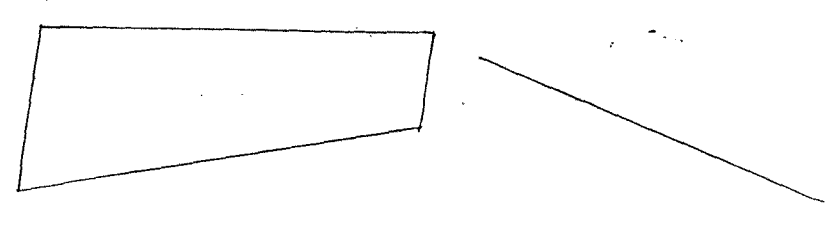

Uhu Lau Lau #3.

W. L. Lee
G. M. Robertson
J. H. Smith
J. Kekaulahao

Honolulu Mei 8 1852

Hele 3404^B Kaulakama Iaa Kawai

Apana 1 Aina kula maloko, ka ili, Iula Iaa Kawai Chomaka ana ma ke kula Konohiki ma ke kahi a He o ma Ioi. Kihapona alaila aku, A 65° Ko 4⁹⁰/₁₀₀ Kaula e pili ana ina Ioi. Kauohai A 15° He 2⁸⁰/₁₀₀ Kaula e pili ana i ke kula Konohiki He 65° He 40⁹⁰/₁₀₀ Kaula e pili ana ina Ioi. Konohiki He 15° Ko 2⁸⁰/₁₀₀ Kaula e pili ana i ke kula. Konohiki Cili ana 1 Eka 1 Ruda.

Apana 2 Pahale Chomaka ana ma kahi papohaku, Rokoke i kahi hola alaila aku, He 7° He 3 Kaula e pili ana i ke kula Konohiki A 46° He 34⁰/₁₀₀ Kaula e pili ana i ke kahawai. Puniki A 78° Ko 2⁹⁰/₁₀₀ Kaula e pili ana i ka papohaku.

E iliana 1 Ruda 28 Perka,

Hawaii January 20 1852

W. H. Pease

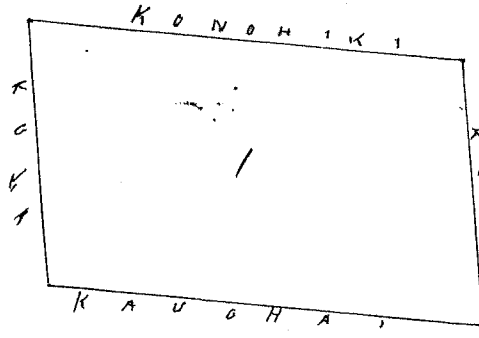
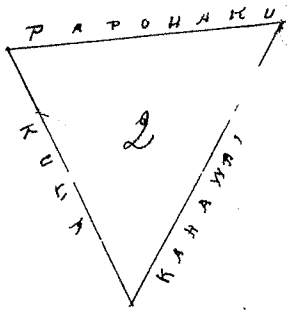

2 Kaul 1 In

Uhu Pau Loa \$5

W. L. Lee
G. M. Robertson
J. H. Smith
J. Heaulahao

Honolulu Mei 8 1852

Kelu 3398^B I Kaiawe

Paa Hawaii

Apana 1 Aina Kalo maloko o ka ili o Hihinui Paa Hawaii E hoomaka ana ina kahi Loo. Konohiki ina ke kahi He He o ka Loo Kaloaohiki Alaila aku. Akauso Ko 1 Kaula e pili ana ina Loo. Konohiki He 73° Ko 20 p. auku e pili ana ina Loo. Konohiki A 55° Ko 3 Kaula e pili ana ina Loo. Konohiki He 48° Ko 2 kaula e pili ana ina Loo. Konohiki He 56° He 4⁷/₁₀₀ Kaula e pili ana ina Loo. Hama, Akauso He 28⁶/₁₀₀ Kaula e pili ana i kahi auwai E iliana 3 Ruda 16 Perka

Apana 2 Pahale E hoomaka ana ona kahi pohaku, hohoke i ke kai alaila aku He 88° Ko 1⁵/₁₀₀ Kaula e pili ana i ke kai AK 1° He 1⁶/₁₀₀ Kaula e pili ana i ke kula. Konohiki AK 88° He 1⁵/₁₀₀ kaula e pili ana i ke kula. Konohiki He 1° Ko 1⁶/₁₀₀ kaula e pili ana i ke kula. Konohiki E iliana 1 Ruda

Hawaii January 20 1852
W. H. Pease

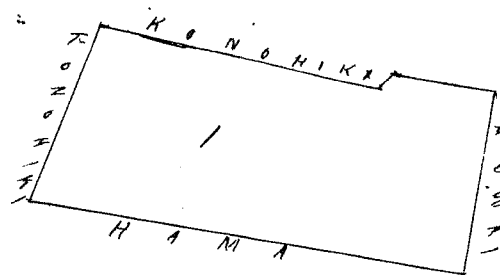
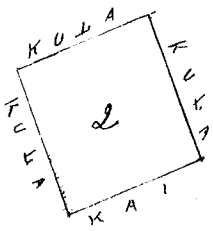

Uhu Pau Loa \$4

W. L. Lee
G. M. Robertson
J. H. Smith
J. Heaulahao

Honolulu Mei 8, 1852

Kelu 3401^B Ketele

Paa Hawaii

Apana 1 Aina Kalo maloko o ka ili o Hihinui Paa Hawaii E hoomaka ana ina kahi auwai ina ke kahi He He o na Loo. Hama alaila aku. He 31° Ko 1⁶/₁₀₀ Kaula e pili ana i ke auwai A 61° Ko 4⁵/₁₀₀ Kaula e pili ana ina Loo. Maule, A 35° He 1⁷/₁₀₀ kaula e pili ana ina Loo. Konohiki He 60° He 4⁴/₁₀₀ Kaula e pili ana ina Loo. Hama, E iliana 2 Ruda 36 Perka

Apana 2 Pahale maloko o ke kuhale. Kailuhi E hoomaka ana ona kahi pia pohaku ina ke kula o Konohiki alaila aku. He 56° Ko 3 kaula e pili ana i ke kula Konohiki A 23° Ko 4 kaula e pili ana i ke kula. Konohiki A 56° He 3 Kaula e pili ana i ke kula Konohiki He 23° He 4 Kaula e pili ana i ke kula Konohiki E iliana 1 Eka 28 Perka

Hawaii January 20 1852
W. H. Pease

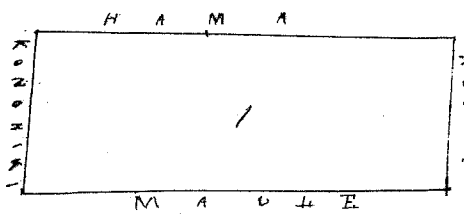
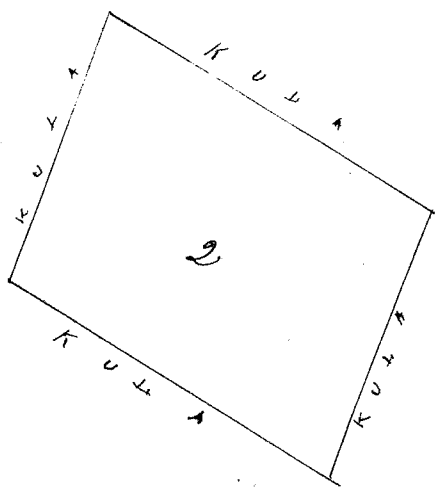

2 Kaul 1 In

Uhu Pau Loa #5

W. L. Lee
G. M. Robertson
J. H. Smith
I. Kikaulahao

Honolulu Mei 8 1852

Hehu 3245

Hama

Paa Kauai

Apana 1 Ehoiuli maloko o ka ili o Hihimui Paa Kauai E hoomaka ana ma ka palena He
o ka aina o Kaiawe ma kahi Ii o Konohiki alaila He 39° No 1 kaula e pili ana ina Ii o Konohiki
He 53° He 3 kaula e pili ana ina Ii o Konohiki He 55° No 1 kaula e pili ana ina Ii o Konohiki
He 62° He 1¹⁰⁰/₁₀₀ kaula e pili ana ina Ii o Kekeli A 34° He 2 kaula e pili ana i kahi auwai A 56° No 4
Kaula e pili ana ina Ii o Kaiawe Eili ana 2 Ruda 4 Perka

Apana 2 Pahale E hoomaka ana ma kahi papohaku ma ke kula o Konohiki alaila
A 24° No 2 kaula e pili ana i ke kula o Konohiki A 75° He 2 kaula e pili ana i ke kula o Konohiki
He 24° He 2 kaula e pili ana i ke kula o Konohiki He 75° No 2 kaula e pili ana i ke kula o Konohiki
Eili ana 1 Ruda 22 Perka

Kauai January 20 1852
W. H. Pease

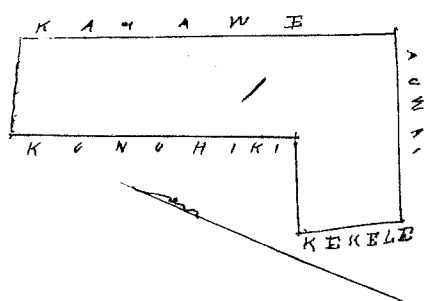
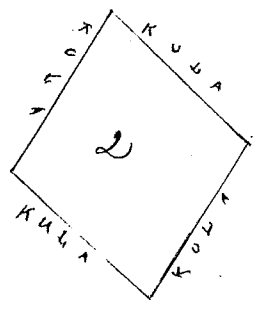

2 Kaul 1 In

Uhu Pau Loa #4

W. L. Lee
G. M. Robertson
J. H. Smith
I. Kikaulahao

Honolulu Mei 8 1852

Hehu 3313

Maule

Paa Kauai

Aina kalo maloko o ka ili o Kahaohiki Paa Kauai E hoomaka ana ma ke kahi He
He o ma Ii o Kekeli Akau 53° No 1¹⁰⁰/₁₀₀ kaula e pili ana ina Ii o Kekeli He 28° No 1 kaula e
pili ana ina Ii o Konohiki He 28° No 4 kaula e pili ana ina Ii o Kahi He 85° He 1¹⁰⁰/₁₀₀
e pili ana i ke kula o Konohiki A 31° He 4 kaula e pili ana i kahi auwai Eili ana 2 Ruda
10 Perka

2 Kaul 1 In

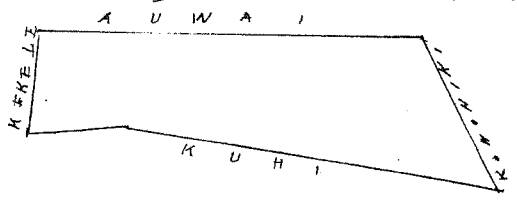

Kauai Jan 20 1852
W. H. Pease

Uhu Pau Loa #3

W. L. Lee
G. M. Robertson
J. H. Smith
I. Kikaulahao

Honolulu Mei 8 1852

Hehu 5398

Haae

Haihu Kauai

Pahale 15 Ii ma ke kula maloko o ka ili o Waipapa Haihu Kauai E hoomaka ana
ma ka auwai Kawaiapa ka inoa ma ke kahi A No o na Ii o Kalaau alaila aku
He 47° No 85 Panku e pili ana ina Ii o Kalaau He 14° He 2³⁰/₁₀₀ kaula e pili ana i kahi
Kalaau A 72° He 9⁵⁰/₁₀₀ kaula e pili ana i ke kahawai Kawaiapa A 25° No 4 kaula e pili
ana i ka Ii o Kakuwauki ka inoa He 35° No 1¹⁰⁰/₁₀₀ kaula e pili ana i kahi papohaku
A 89° No 1⁶⁴/₁₀₀ kaula e pili ana i kahi papohaku A 53° No 1 kaula e pili ana i ka pa
pohaku He 66° No 4²⁰⁰/₁₀₀ kaula e pili ana i ka pali Maikunuu He 20° He 1²⁰/₁₀₀ kaula e
pili ana ina Ii o Kalaau Eili ana 2 Ika 3 Ruda 18 Perka

Kauai Jan 5 1852
W. H. Pease

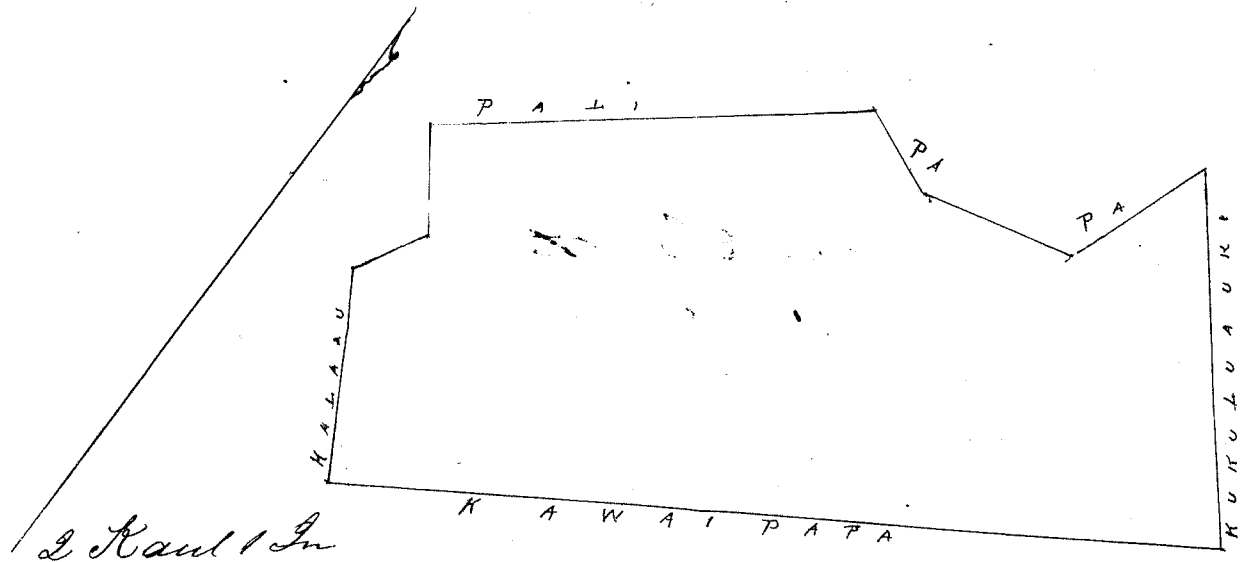

Uku Pau Loa # 6

W. L. Lee
G. M. Robertson
J. H. Smith
I. Kaulahao

Honolulu Mei 8 1852

Uku # 3405^B Lima alwa

Haihu Kawai

Apana 1 Lima Ioi maloko, ki ahupuaa, Haihu Kawai E hoomaka ana ma ke kiki a ke o ma Ioi o Upai He 30° He 14⁰⁰/₁₀₀ kaula e pili ana ina Ioi. Upai He 15° He 7⁰⁰/₁₀₀ kaula e pili ana ina Ioi. Upai Akau 31° He 13⁰⁰/₁₀₀ kaula e pili ana i ke kahawai. Hulaia A 19° He 7⁰⁰/₁₀₀ kaula e pili ana ina Ioi o Kauhua, A 31° He 13⁰⁰/₁₀₀ kaula e pili ana ina Ioi. Kauhua He 22° He 11⁰⁰/₁₀₀ kaula e pili ana i ke kula me auwai. Cili ana 2 Puda 35 Perka

Apana 2, Lima Ioi maloko o ka ili o Paapuaaku Kipu Kawai E hoomaka ana ma ke kula, ma ke kiki ke ke o ma Ioi. Paale ataita aku, He 7° He 2⁴⁰/₁₀₀ kaula e pili ana ina Ioi. Paale, He 73° He 6. kaula e pili ana i ke kula o Konohiki. A 12° He 1⁰⁰/₁₀₀ kaula e pili ana i ke kula o Konohiki. A 78° He 14⁰⁰/₁₀₀ kaula e pili ana ina Ioi. Konohiki A 51° He 13⁰⁰/₁₀₀ kaula e pili ana ina Ioi. Konohiki A 22° He 1 kaula e pili ana ina Ioi. Konohiki A 75° He 3⁵⁰/₁₀₀ kaula e pili ana i ke kahawai i Hulaia Cili ana 1 Ika 13 Perka.

0.2.56
1 13
1 23
20 30

Apana 3 Pahale E hoomaka ana ma ke kahawai o Hulaia ma ke kapa Hema ma Kahi Hau ataita He 32° He 2 kaula e pili ana i ke kula o Konohiki. He 66° He 2 kaula e pili ana i ke kula Konohiki. A 32° He 2, kaula e pili ana i ke kula Konohiki. A 66° He 2 kaula e pili ana i ke kahawai. Hulaia Cili ana 1 Puda 22 Perka.

Kawai January 5 1852
oppo He Pease

Kipu 1.13
Lop 15.35

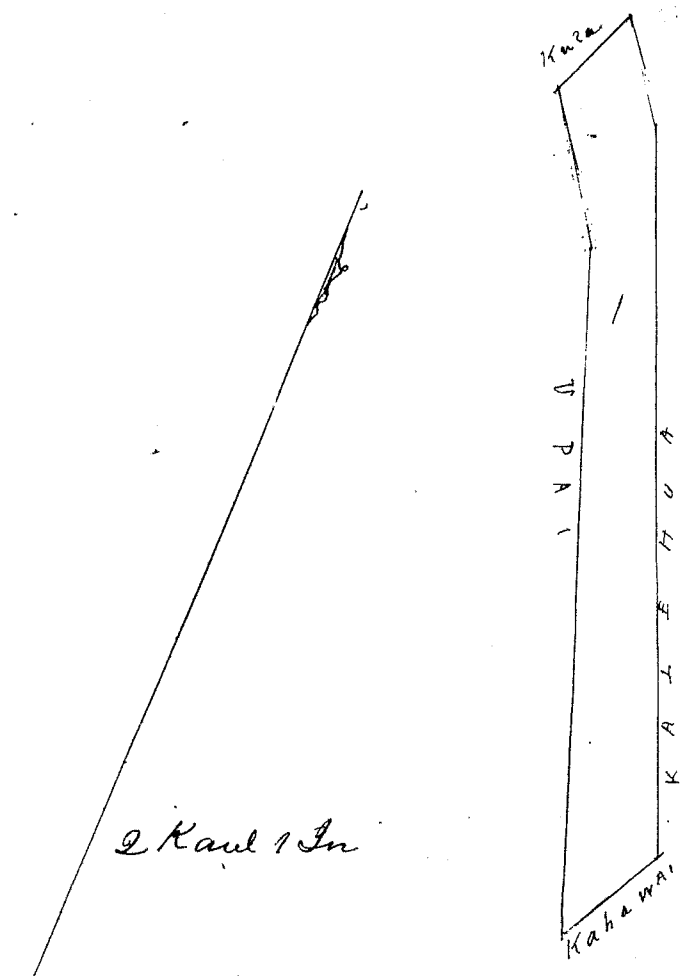
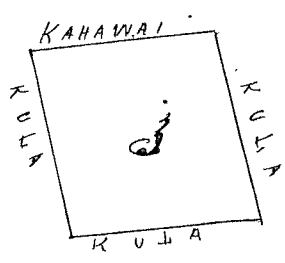
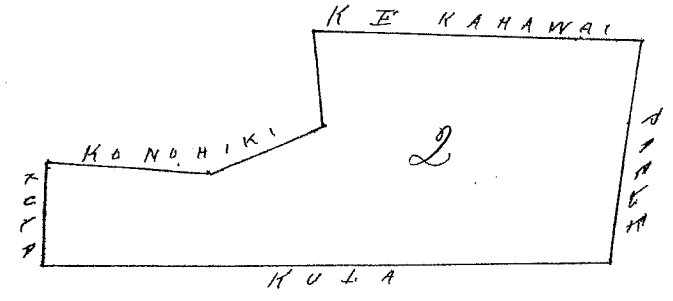

742-752

Uhu Pau Loa #5

W. L. Lee
G. M. Robertson
J. H. Smith
O. Kekaulahas

Honolulu Mei 8 1852

Helu 3324 Kala

Haiku Kawai

Aina Kala onatoko o ka ili o Wailua Haiku Kawai E hoomaka ana ma ke kiki
A Ko o na Lii o Kaniko He 25° He 8⁹⁰/₁₀₀ Kaula e pili ana ina Lii o Kaniko A 60° He
1⁵⁰/₁₀₀ Kaulahas e pili ana i ke kahawai A 26° He 9²⁰/₁₀₀ Kaula e pili ana ina Lii o
Kaulo He 53° He 1³⁰/₁₀₀ Kaula e pili ana i ke Kula Eili ana 1 Eka 1 Ruda

Kawai January 20 1852
W H Pease

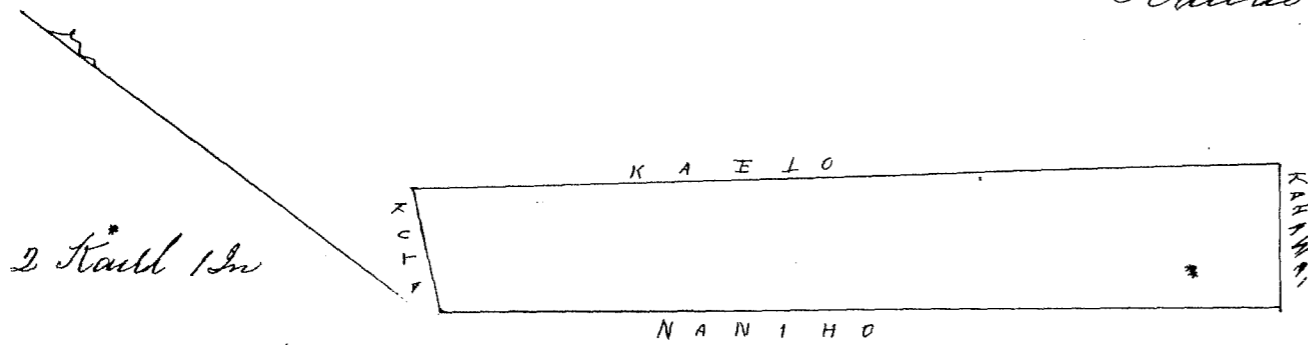

The paha is given up to C. Opunui
in whose claim it is included
W. H. Pease, J.

Uhu Pau Loa #5

W. L. Lee
G. M. Robertson
J. H. Smith
O. Kekaulahas

Honolulu Mei 8 1852

Helu 3555 Kiiipali

Wailua Kawai

Apana 1 Umi Lii onatoko o ka ili o Molika Wailua Kawai E hoomaka ana ma ka onulivai.
Wailua ma kahi puka alaila aku He 20° He 2⁵⁰/₁₀₀ Kaula e pili ana i ka ili o Kealakaioli
He 35° He 1³⁰/₁₀₀ Kaula e pili ana i ka pali o Ahuauhi He 48° He 2²⁰/₁₀₀ Kaula e pili ana i ka pali
o Ahuauhi A 22° He 4²⁰/₁₀₀ Kaula e pili ana ina Lii o Molala A 55° He 5²⁰/₁₀₀ Kaula e pili ana
ka onulivai o Wailua Eili ana 2 Eka 15 Perka

Apana 2 Pahale onatoko o ka ili o Malachakra E hoomaka ana ma ke kiki A Ko o ka
pahale o Kuliati ma kahi papohaku alaila aku He 77° He 1⁵⁰/₁₀₀ Kaula e pili ana i ke Kula
o Konohiki He 27° He 2 Kaula e pili ana i ke Kula Konohiki A 77° He 1⁵⁰/₁₀₀ Kaula e pili ana
i ke Kula o Konohiki A 27° He 2 Kaula e pili ana i ka pahale o Kuliati Eili ana 1 Ruda 1 Perka

Kawai Nov 15 1851
W H Pease

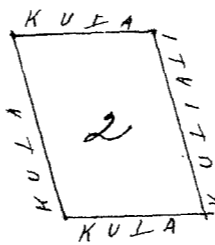
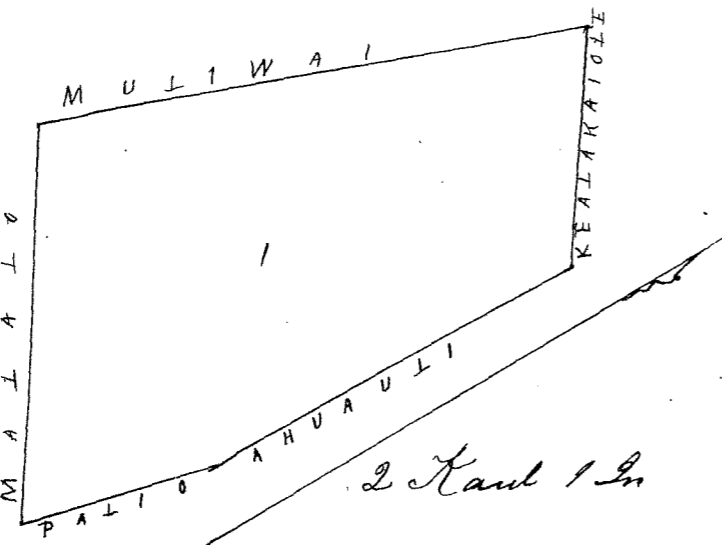

Uhu Pau Loa #6

W. L. Lee
G. M. Robertson
J. H. Smith
O. Kekaulahas

Honolulu Mei 8 1852

Helu 3403

Pahie

Wailua Kawai

Apana 1 E Kolu Lii onatoko o ka ili o Kapuhai Wailua Kawai E hoomaka ana
ma ka auwai o Wailua ma ka auwai o Kapuhai alaila aku He 80° He 7²⁰/₁₀₀ Kaula
e pili ana i ka auwai o Kapuhai A 83° He 2⁴⁰/₁₀₀ Kaula e pili ana i ka Lii o Kii
lauan ka inoa A 15° He 1²⁰/₁₀₀ Kaula e pili ana i ka auwai o Kamoni He 87° He 1⁶⁰/₁₀₀
Kaula e pili ana i ke Kula Konohiki Eili ana 1 Eka 1 Ruda 18 Perka

753720

Apana 2 Pahale maloko o ka ili o Mataikanono E hoomaka ana ma ke kula ana
 Kahi pa pohaku, alaila aku He 8° He 2 Kaula e pili ana i ke kula Konohiki A 81° He 1 $\frac{40}{100}$
 Kaula e pili ana i ke kula Konohiki A 8° He 2 Kaula e pili ana i ke kula Konohiki
 He 81° He 1 $\frac{40}{100}$ Kaula e pili ana i ke kula Konohiki Eili ana 1 Ruda 1 Perka
 Kauai Nov 15 1851
 W. H. Pease

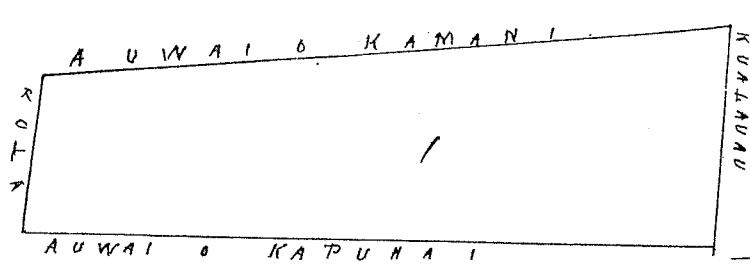
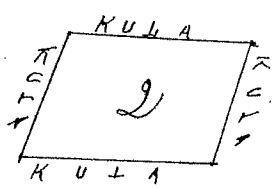

Wku Pau Loa # 5

W. L. Lee
 G. M. Robertson
 J. H. Smith
 J. Heaulakao

Honolulu Mei 8 1852

Helu 3909 J. Nahimui

Wailua Kauai

Apana 1 Aina Kalo maloko o ka ili o Tupapapa Wailua Kauai E hoomaka ana ma ke kula
 Konohiki He 28° He 8 Kaula e pili ana i ke kula Konohiki A 35° He 5 $\frac{32}{100}$ Kaula e pili ana i ka omulivai o Hawaii
 A 28° He 7 $\frac{32}{100}$ Kaula e pili ana i ke kula Konohiki He 61° He 5 $\frac{40}{100}$ Kaulakao e pili ana i ke kula Konohiki Eili ana 4 Eka
 16 Perka

Apana 2 Kula maloko o ka ili o Pelihuna kokoke i ka pali ome Etoke laau alani E hoomaka ana ma ke
 kula kokoke i ka pali Pelihuna ma kahi pohaku mui A 45° He 1 Kaula e pili ana i ke kula Konohiki He 45° He 1
 Kaulakao e pili ana i ke kula Konohiki He 45° He 1 Kaula e pili ana i ke kula Konohiki A 45° He 1 Kaula e pili ana i ke
 kula Konohiki Eili ana 16 Perka

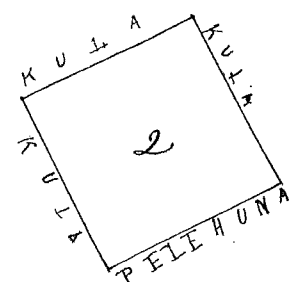

Kauai Nov 15, 1851
 J. H. Pease

1 Kaul 1 In

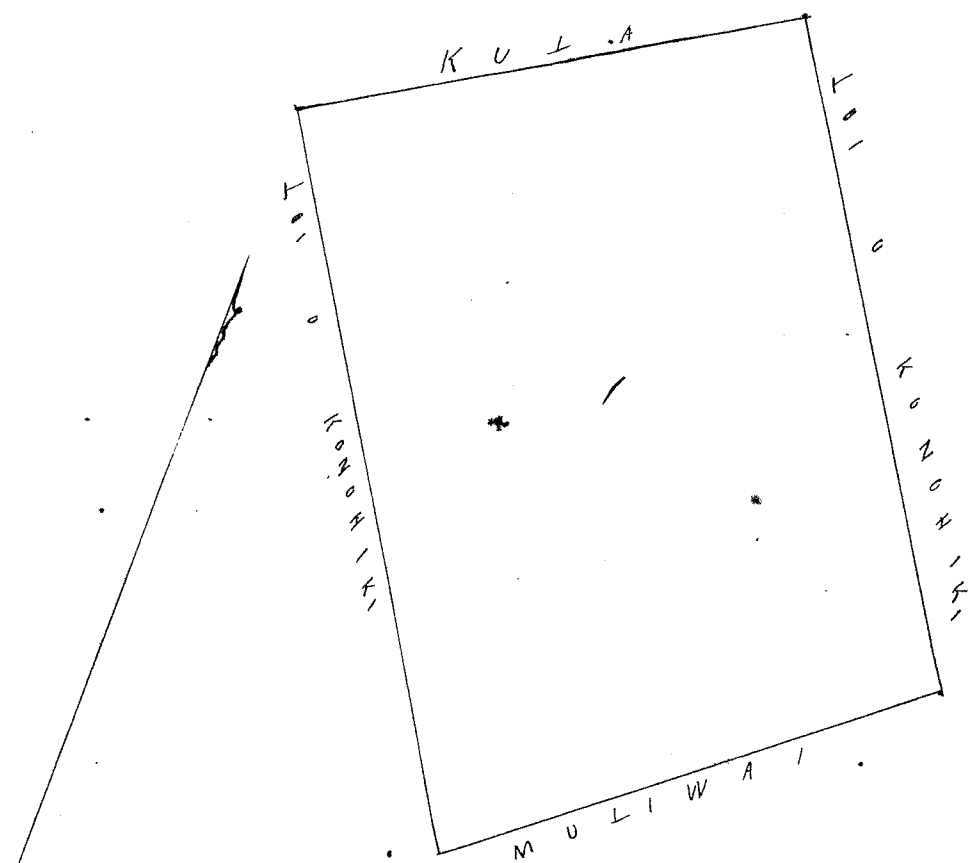

2 Kaul 1 In

Wku Pau Loa # 7

W. L. Lee
 G. M. Robertson
 J. H. Smith
 J. Heaulakao

Honolulu Mei 8, 1852

Helu 3226 O. Chapin

Wailua Kauai

Apana 1 Pahale maloko o ka ili o Kuemane Wailua Kauai E hoomaka ana ma ke kula
 Wailua ma ke kahi He o ka pahale o Debora alaila aku A 21° He 6 $\frac{32}{100}$ Kaula e pili ana i ka pa
 hale o Debora He 13° He 6 $\frac{32}{100}$ Kaula e pili ana i ka auwai o Papaali A 76° He 6 $\frac{32}{100}$ Kaula e pili ana
 i Kahauwai Wailua Eili 1 Eka 3 Ruda 7 Perka

754

Apana 1 Aha Loi maloko o ka ili o Papohaku, Chomaka ana ma ka Pali Puni ma ke kahi He Ho o na Loi o Detora A 23° Ho 5⁵⁰/₁₀₀ Kaula e pili ana ina Loi o Detora He 63° Ho 11⁵⁰/₁₀₀ Kaula e pili ana i ka ili o Kulakuku He 50° Ho 3⁵⁰/₁₀₀ Kaula e pili ana i ka muluwai o Waiua A 76° Ho 10²⁰/₁₀₀ Kaula e pili ana i ka Pali. Puni Cili ana e 4 Eka 2 Ruda 32 Peka

Hawaii Nov 15 1851
Wm. H. Pease

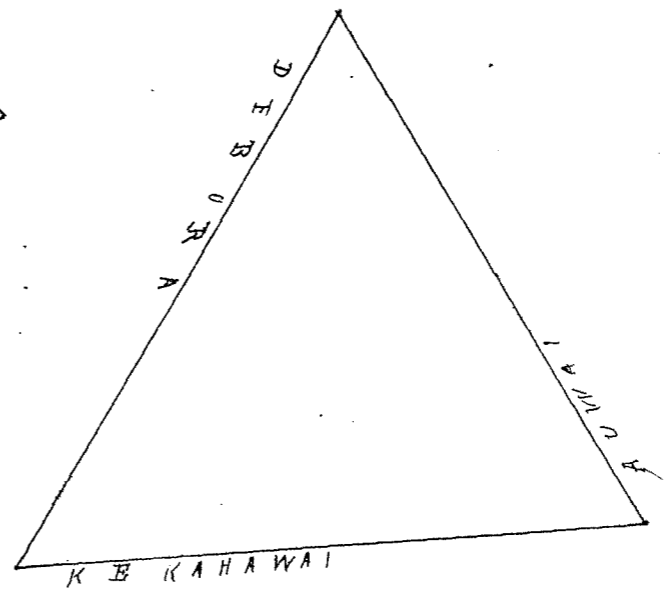
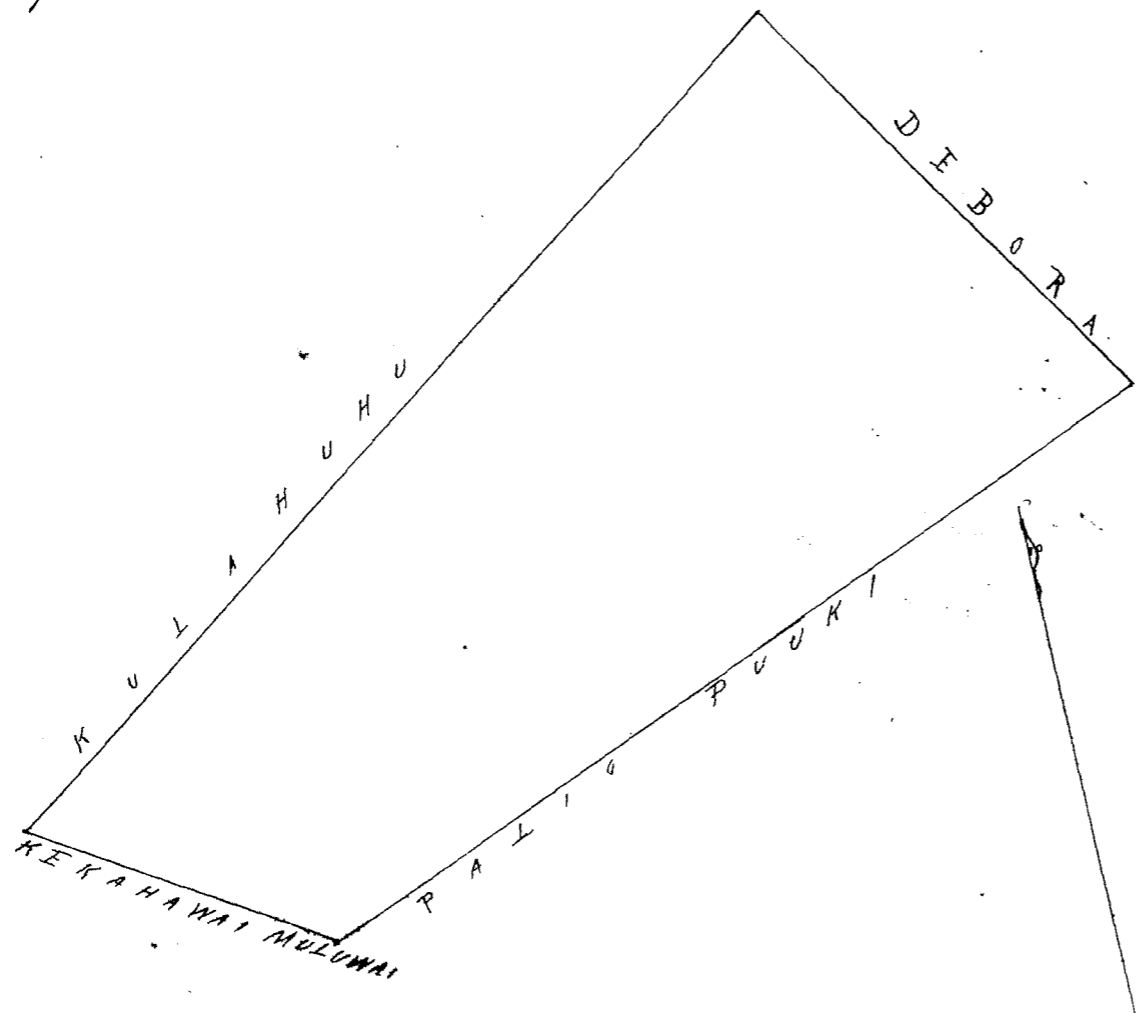

2 Kaul 1 In

Wm Pease & Co \$7

W. L. Lee
G. M. Robertson
J. H. Smith

Honolulu, Oahu, Mei 8, 1852

J. Kekaulahao

Hele 3569 Kupahe

Waiua Hawaii

Apana 1 E Kolu Loi maloko o ka ili o Pahi Waiua Hawaii Chomaka ana ma ka pali ma ke kahi pohaku oia - alaila He 22° Ho 5⁵⁰/₁₀₀ Kaula e pili ana i ka Loi Malino ka inoa A 53° Ho 2⁴⁵/₁₀₀ Kaula e pili ana ina Loi o Makaweli A 24° Ho 5⁹⁰/₁₀₀ Kaula e pili ana ina Loi o Papatinaula ka inoa He 50° Ho 2³⁵/₁₀₀ Kaula e pili ana i ka pali. Cili ana e 1 Eka 1 Ruda 24 Peka

Apana 2 Pahale maloko o ka ili o Pohoula Chomaka ana ma ke kahi pa ma ke kula. Konohiki alaila eka, A 14° Ho 1 Kaula e pili ana i ke kula. Konohiki He 85° Ho 1 Kaula e pili ana i ka pali o Puni He 14° Ho 1⁵⁰/₁₀₀ Kaula e pili ana i ke kula Konohiki A 65° Ho 1 Kaula e pili ana i ke kula Konohiki Cili ana 19 Peka

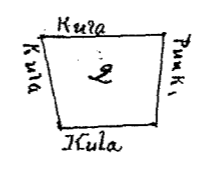
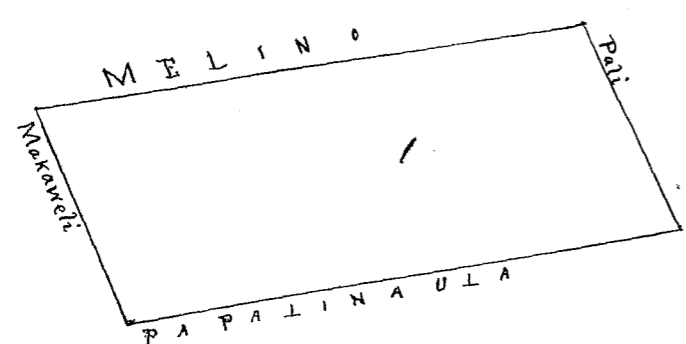

Hawaii Nov 15, 1851
W. H. Pease

Wm Pease & Co \$5

W. L. Lee
G. M. Robertson
J. H. Smith

Honolulu Mei 8, 1852

J. Kekaulahao

Hele 3581 Kahirua

Waiua Hawaii

Apana 1 Eha loi maloko o ka ili o Inaistama, Waiua Hawaii, Chomaka ana ma ke kahi he Ho o na Loi o Makaki A 72° Ho 3⁵⁰/₁₀₀ Kaula e pili ana ina Loi o Makaki He 25° Ho 2⁵⁰/₁₀₀ Kaula e pili ana i ka pali He 66° Ho 4⁶⁰/₁₀₀ Kaula e pili ana i ka Loi Malino ka inoa A 10° Ho 2⁷⁵/₁₀₀ Kaula e pili ana i ka Loi o Nakai. Cili ana e 1 Eka 19 Peka

Apana 2 Pahale maloko o ka ili o Kahakoa, Chomaka ana ma ke alama ma ke kahi pa alaila eka A 1° Ho 1 Kaula e pili ana i ke kula Konohiki He 45° Ho 1⁶⁰/₁₀₀ Kaula e pili ana i ka pali o Heama He 44° Ho 1⁴²/₁₀₀ Kaula e pili ana i ke kula Konohiki

At 38° No 1⁶⁰/₁₀₀ Kaula e pili ana i ke alama aupuni Eili ana 30 Perka

Kauai Nov 15 1852

W. H. Pease

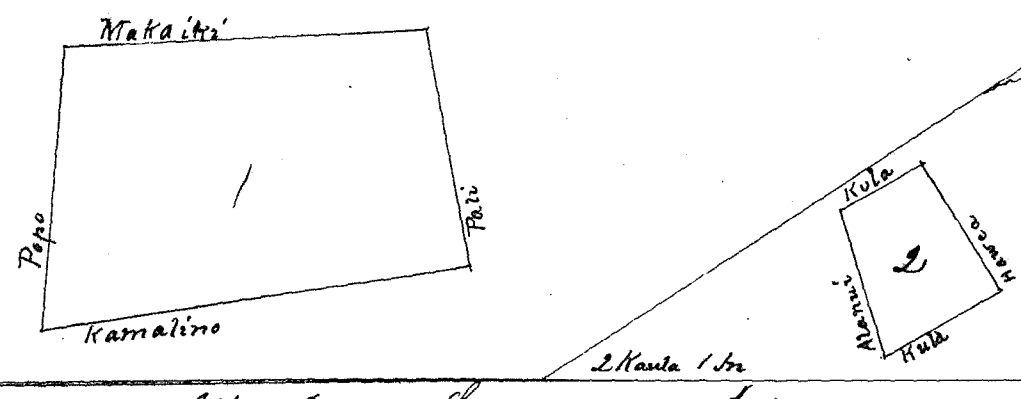

Uhu Pau Loa #5

W. L. Lee
G. M. Robertson
J. H. Smith
J. Kekaulahas

Honolulu Mei 8, 1852

Hulu 3264

Lanikaula ✓

Wailua Kauai

Apana 1 Aina kalo maloko o ka ili o Wailua Kauai E hoomaka ana ma ka muluwai. Wailua ma ka auwai. Maulili ka inoa alaila aku He 75° No 2⁵⁰/₁₀₀ Kaula e pili ana i ka muluwai. Wailua A 41° No 4⁷⁵/₁₀₀ Kaula e pili ana ina Ii. Mauli ka inoa A 30° No 1⁴⁰/₁₀₀ Kaula e pili ana ina Ii. Wairo A 20° No 60 paku e pili ana ina Ii. Wairo A 12° No 90 paku e pili ana i ka auwai. A 68° No 2 Kaula e pili ana ina Ii. Ka pahi He 26° No 1²⁰/₁₀₀ Kaula e pili ana i ka auwai. Maulili He 85° No 50 paku e pili ana i ka auwai. Maulili He 14° No 4 Kaula e pili ana i ka auwai. Maulili Eili ana! Eka 2 Puda 22 Perka

Apana 2 Pahale maloko o ka ili o Wailua Kauai E hoomaka ana ma ka kahi Kuanaa Kokohe i ke kahi ahi. Ka wai Kamani ka inoa alaila aku, Kema 3° No 1⁵⁰/₁₀₀ Kaula e pili ana i ke kula ma Kuanaa Akawii No 5⁷⁵/₁₀₀ Kaula e pili ana i ka pali. Kamani, Akaw 2° No 1 Kaula e pili ana i ke kula. Konohiki He 84° No 5⁶⁵/₁₀₀ Kaula e pili ana i ke kula. Konohiki Eili ana 2 Puda 34 Perka

Kauai Nov 15 1852

W. H. Pease

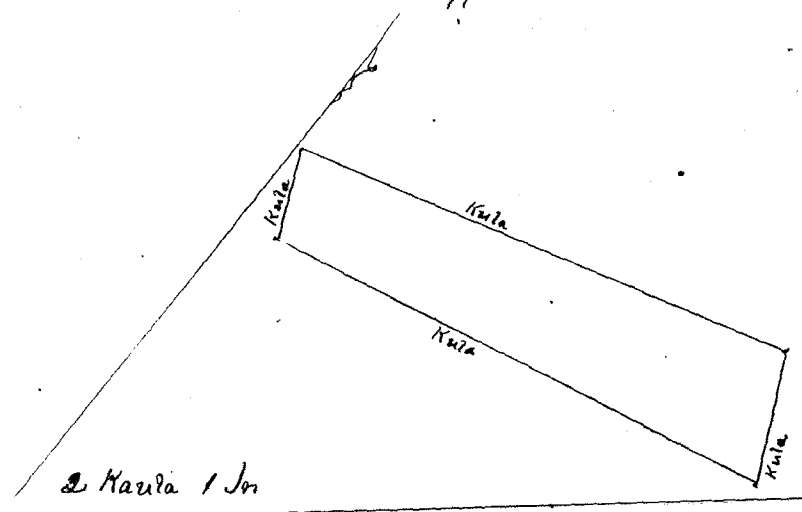
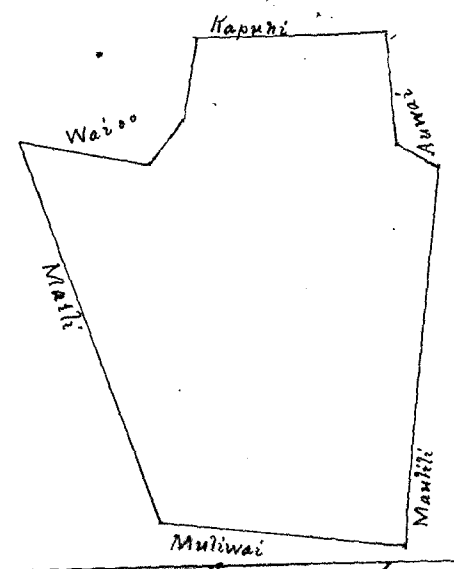

Uhu Pau Loa #5

W. L. Lee
G. M. Robertson
J. H. Smith
J. Kekaulahas

Honolulu Oahu Mei 8, 1852

Hulu 3551

Kaiehuu ✓

Wailua Kauai

Apana 1 Aina kalo maloko o ka ili o Palauhulu, Wailua Kauai E hoomaka ana ma ka auwai. Wailua ma ka kahi Akahi o na Ii o Papeau alaila aku He 42° No 7⁷⁵/₁₀₀ Kaula e pili ana ina Ii o Papeau A 60° No 4 Kaula e pili ana i ka muluwai. Kawaiiki A 30° No 6⁷⁰/₁₀₀ Kaula e pili ana i ke kula. Konohiki He 68° No 5⁷⁵/₁₀₀ Kaula e pili ana i ka auwai. Wailua Eili ana 3 Eka 1 Puda 12 Perka

Apana 2 Pahale maloko o ka ili o Naha E hoomaka ana ma ka kahawai. Wailua ma ka kahi laanaha A 25° No 3 Kaula e pili ana i ke kula. Konohiki He 60° No 4 Kaula e pili ana i ka pali. Naha He 25° No 2 Kaula e pili ana i ke kula. A 74° No 4 Kaula e pili ana i ke kahawai. Wailua Eili ana 1 Eka

Kauai Nov 15 1852

W. H. Pease

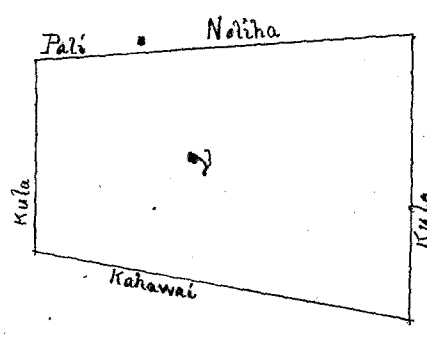
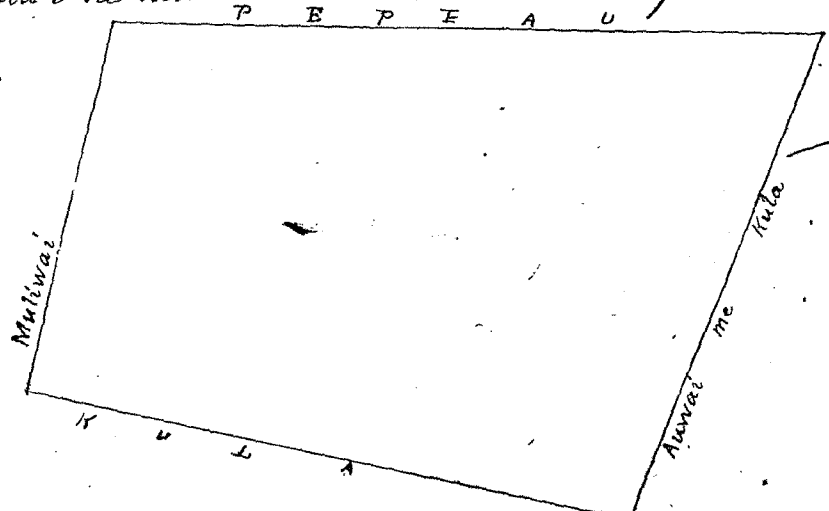

Uhu Pau Loa #6

W. L. Lee
G. M. Robertson
J. H. Smith
J. Kekaulahas

Honolulu Mei 8 1852

Helu 582 Lera Makapuu Waihu Hawaii

Apana 1. Ehua Loi ili o Kalapoua Waihu Hawaii Ehoomaka ana ma ka auwai o Waihu Kihiki i ka auwai o Kamani alaila aku He 10° Hi 4 kaula e pili ana i ka auwai o Kamani, A 80° Hi 24/100 kaula e pili ana i ka auwai o Waihu. Aia Uo 4 5/100 kaula e pili ana ina Loi o Kalou He 68° Ho 2 3/100 kaula e pili ana i ke kula o Konohiki 3E3R

Apana 2. Pahale maloku o ke kauhale o Kauhakoa Ehoomaka ana ma ke kiki A He o ka Pahale. Nakaia He 50° Ho 1 5/100 kaula e pili ana i ka pahale o Nakaia; A He 33° Hi 58 Paiku e pili ana i ke kula Konohiki He 50° He 1 3/100 kaula e pili ana i ka Pahale Maawe; He 33° Ho 58 paiku e pili ana i ka; ~~...~~ Kaula Konohiki Eili ana 14 Perka Hawaii Nov 15 1852 W H Pease

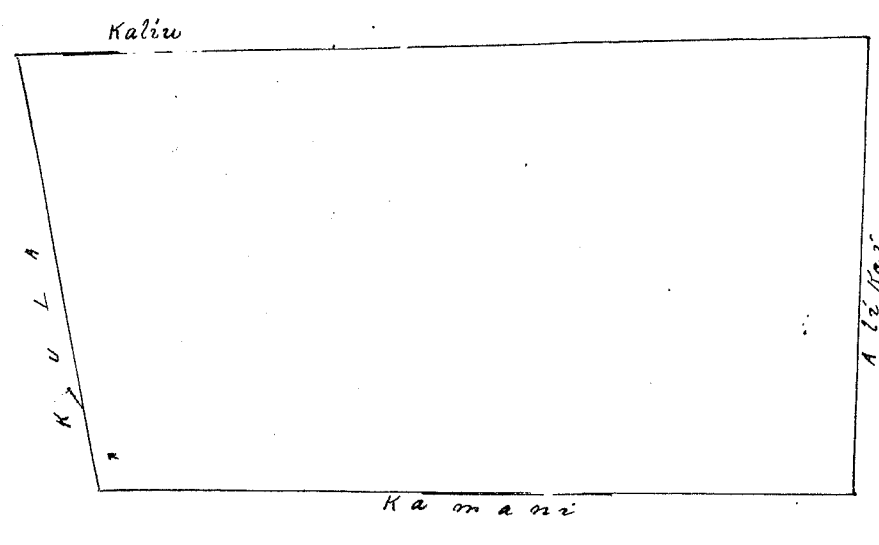
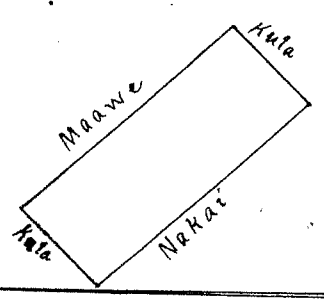

J. Kaul & Co

Uhu Pau Loa #4

W. L. Lee
G. M. Robertson
J. H. Smith
J. Kekaulahas

Honolulu Mei 8 1852

Helu 5726 Kaunihou 2 Oneawa Kaula Pahua

Apana 1. Moaina Makaulahas Oneawa Kaula Pahua Ehoomaka ana ma ke kiki Aka e hula ana He 41 1/2 Hiki i 2 7/8 kha ma Kula o Konohiki Malaila aku, He 50° Hiki i o 92 kha ma ka palena o Hinai malaila aku, He 54° Kom. 105 kha ma ka palena Ii i Lawia e Konohiki malaila aku, He 20° Hi i 18 7/8 ma ka palena Loi ia Konohiki malaila aku, A He 64° Hi i 100 kha malaila aku He 22 Hiki i 2 6/8 kha ma ka palena o Hinai malaila aku, He 79 Kom. i 150 kha ma ka palena o Kalahes malaila aku He 69 1/2 Kom i ehu 30 kha malaila aku, A He 11 Kom i 2 2/8 kha ma ka palena o Konohiki malaila aku, A He 65° Hi i 166 kha ma ka palena Koke malaila aku, A He 30 Kom i 2 6/8 kha ma ka palena Koke malaila aku, A He 50 Kom. i 2 6/8 kha ma ke kula o Konohiki malaila aku A He 51 Hiki i 2 8/8 kha i Eka o kha huina

Apana 2. Eka Ii a ma auwai i loko o Maehiki Oneawa Kaula Pahua Ehoomaka ana ma ke kiki Aka, E hula ana He 62 Kom i 150 kha ma ka palena o Maehiki malaila aku, He 24 1/2 Hiki i 3 7/8 kha ma ka palena o Maehiki malaila aku, A He 5 1/2 Hiki i 140 kha ma Kimoale malaila aku, A He 28 1/2 Kom i 3 6/8 kha a hiki i ka hoomaka ana He 5 5/100 kha huina ha Pau loa 2 Eka 2 6/8 kha huina

A. Bishop

2 E 4 6/8 kha 24 1/2
2 5/8 at 3
2 E 7 1/8 kha

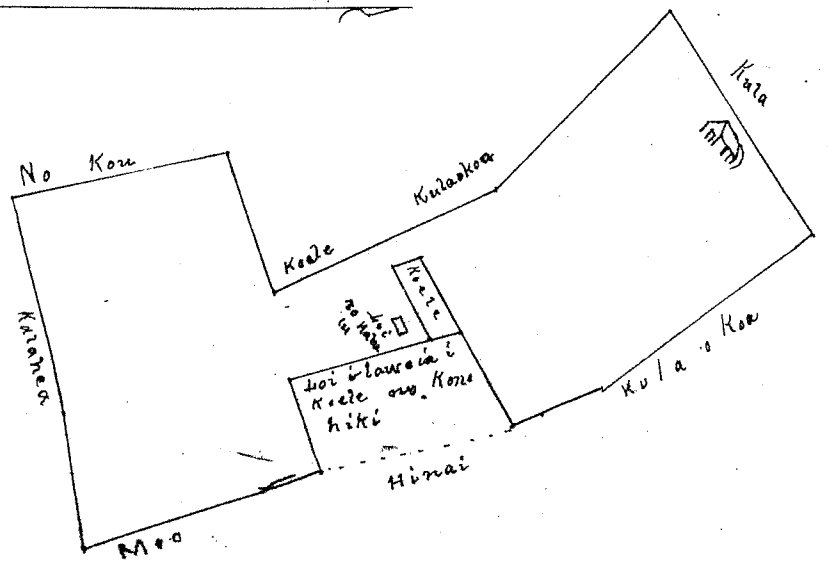
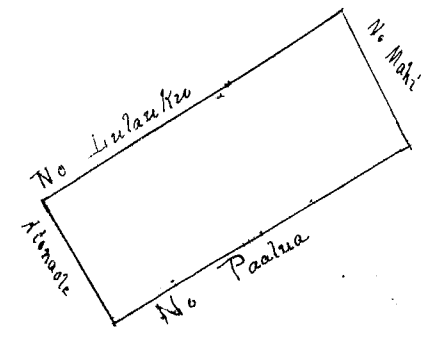

Helu 5726 Kouihou I.

Apana 3 Ke Kahuahala ma Ke Kula. Onewa i Kai Kailua Oahu. E hoomaka ana ma Ke Kiki Komoana Ehu ana Nihi 28° Hi i 160 Kk ma Ke Kula. Komoana malaia aku Aka 70° Hi i 160 Kk malaia aku Aka 28° Kom i 160° Kk. Malaia aku Kom 20° Kom i 160° Ahihi i Ke hoomaka ana. He 2500 Kk huinaha Pau loa 2 Eka 7 1/100 Kk huinaha

A. Bishop.
Ma ana

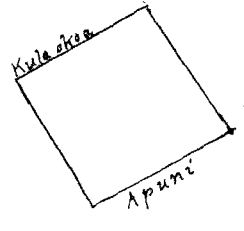

Wlu Pau Loa #6

W. L. Lee
G. M. Robertson
J. H. Smith
J. Hekaulahao

Honolulu Mei 17 1852

Helu 3406

Tula

Waihua Kouai

Apana 1 Lima Loi maloko. ka ili o Wairo Waihua Kouai E hoomaka ana ma ka auwai nihi. Waihua ma Ke Kiki Ahi o ma Loi o Keaki alaila aku He 12° Hi 8 1/100 Kaula e pili ana ma Loi. Keaki He 89° 30 Hi 3 1/100 Kaula e pili ana ma Loi. Maiki Aka 180° Hi 2 1/100 Kaula e pili ana ma Loi. Akakaula Aka 11° Hi 2 1/100 Kaula e pili ana ma auwai nihi. Eili ana 1 Eka 8 Perka

Apana 2 Pahale maloko. ka ili o Kapuaismolohua E hoomaka ana ma ke kiki Hi Hi o ka Pahale. onakaiki Aka 36° Hi 1 1/100 Kaula e pili ana i Ke Pahale. Makaikei Aka 41° Hi 1 1/100 Kaula e pili ana i Ke auwai o Kawaiiki He 36° Hi 1 1/100 Kaula e pili ana i Ke Kula Komoana He 41° Hi 1 1/100 Kaula e pili ana i Ke alama Eili ana 29 Perka

Kouai Nov 15 1852
W. H. Pease

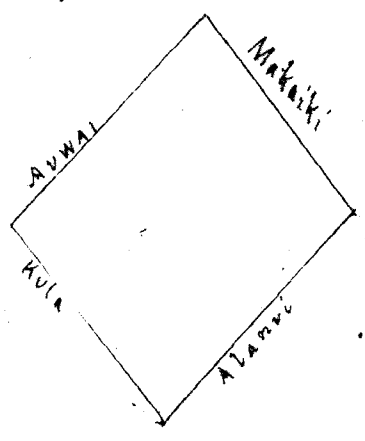
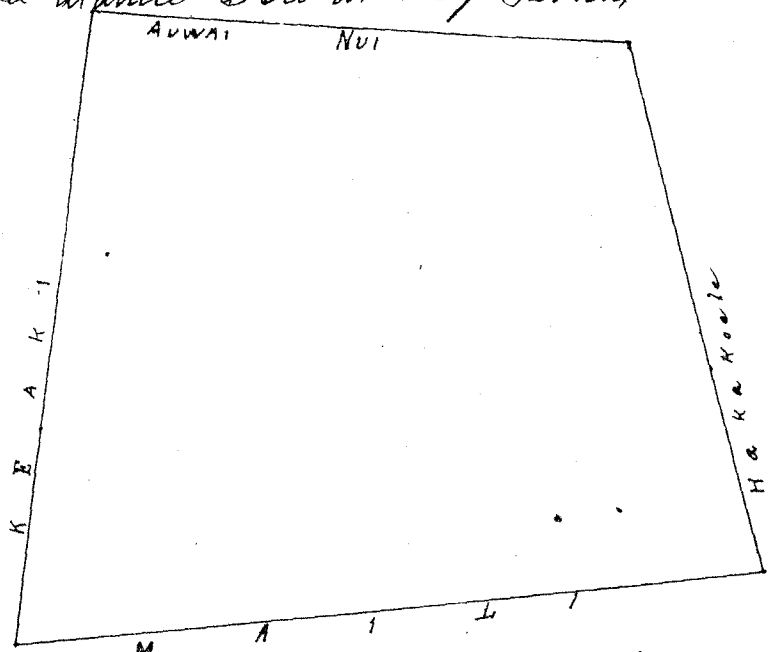

Wlu Pau Loa #4

W. L. Lee
G. M. Robertson
J. H. Smith
J. Hekaulahao

Honolulu Mei 8 1852

Helu 3303

Makaikei

Waihua Kouai

Maloko o ke ahupuaa o Waihua Kouai
Apana 1 Akahi Loi maloko. ka ili o Kapuaismolohua E hoomaka ana ma ke kiki Ahi o ma Loi. Keaki alaila aku Aka 44° Hi 2 1/100 Kaula e pili ana ma Loi. Keaki He 40° Hi 3 Kaula e pili ana i Ke pali me Ke Kula He 12° Hi 3 1/100 Kaula e pili ana ma Loi. Waihua Aka 25° Hi 1 1/100 Kaula e pili ana ma Loi. Makaikei Eili ana 2 Perka

Apana 2 Pahale maloko. ka ili o Kapuaismolohua E hoomaka ana ma kahi pahu kaau. Keaki i ke auwai nihi ma Ke Kula alaila aku Aka 45° Hi 1 Kaula e pili ana i Ke Kula. Komoana Aka 49° Hi 1 1/100 Kaula e pili ana i Ke auwai. Kawaiiki He 36° Hi 1 1/100 Kaula e pili ana i Ke pahale. Tula He 61° Hi 1 1/100 Kaula e pili ana i Ke alama Eili ana 27 Perka

Kouai Nov 15 1851
W. H. Pease

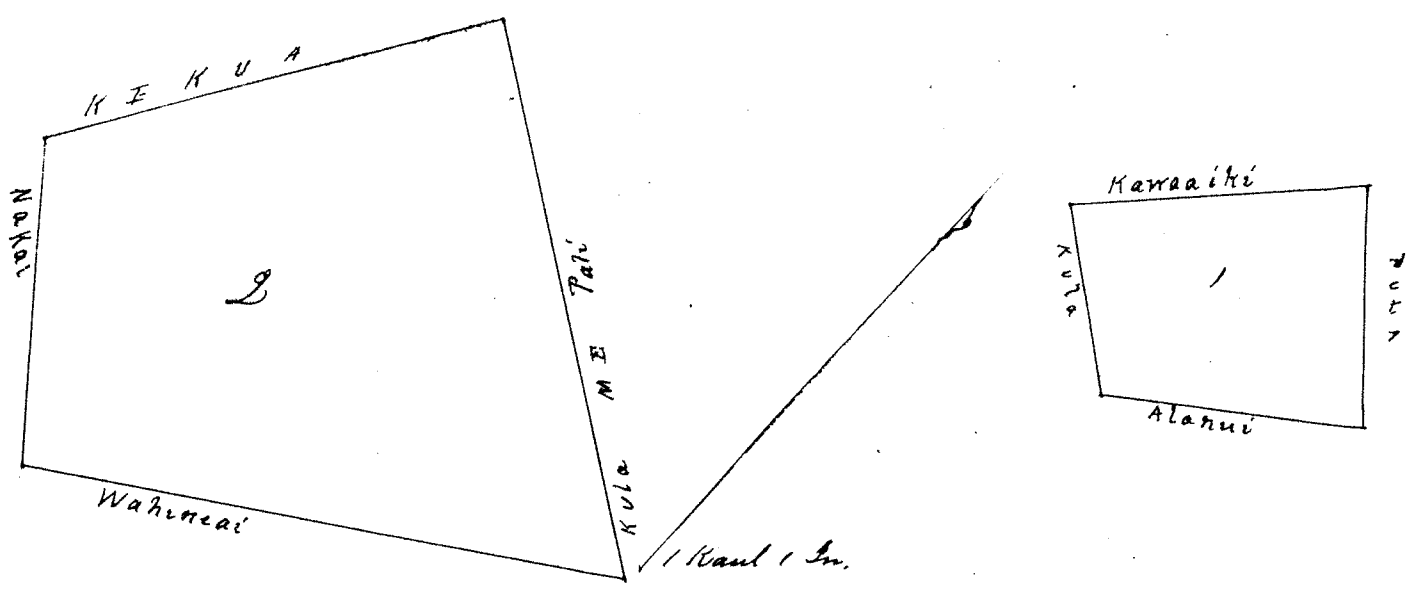

Uku Pau Loa #4
 W. L. Lee
 G. M. Robertson
 J. H. Smith
 J. Kekaulahao

Honolulu Mei 8 1852

Helu 3346 Kawai Wailua Kauai

Malohe o ke ahupuaa o Wailua Kauai
 Apana 1 Pahale maloke, ka ili o Mahunapuu o Choomaka ana ma kaahi pahu laau kokeke i ke kai ma ke
 Kula He 83° He 18⁵⁰/₁₀₀ Kaula e pili ana i ke Kula Konohiki He 1° He 86° Pantu e pili ana i ke auwai o Kawaiiki ka inoa
 He 83° He 18⁵⁰/₁₀₀ Kaula e pili ana i ke Kula Konohiki A 1° He 86° Pantu e pili ana i ke Kula Konohiki Eili ana
 15 Perka

Apana 2. Aina Kalo maloke, ka ili o Kula a Kapuu Choomaka ana ma ke Muliwai o Wailua ma kaahi pahu
 laau A 1° He 4⁵⁰/₁₀₀ Kaula e pili ana ina Loi, Kuluhae A He 83 He 2⁵⁰/₁₀₀ Kaula e pili ana i ke auwai o Kapuhai
 He 84° He 1 Kaula e pili ana i ke auwai o Kamani He 60 He 9⁵⁰/₁₀₀ Kaula e pili ana i ke auwai o Kama-
 ni He 66° He 3⁵⁰/₁₀₀ Kaula e pili ana i ke Muliwai o Wailua Eili ana 1 Eka 1 Puda 15 Perka

Kauai Nov 15 1851
 W. A. Pease

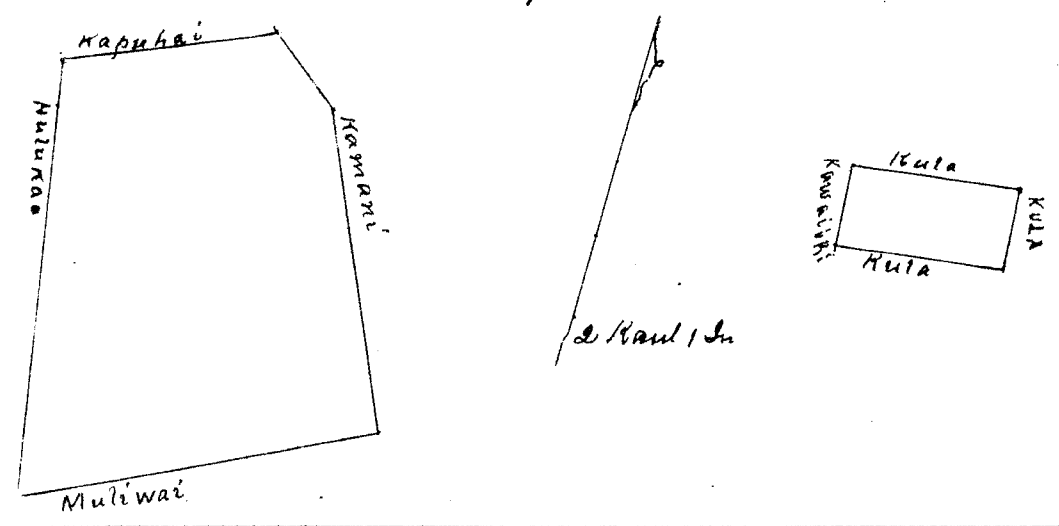

Uku Pau Loa #5
 W. L. Lee
 G. M. Robertson
 J. H. Smith
 J. Kekaulahao

Honolulu Mei 8 1852

Helu 3238 Kawai Wailua Kauai

Apana 1 Akahi Li maloke, ka ili o Kahiki Wailua Kauai Choomaka ana ma ke auwai o Kaluapulu ma ke kahi
 He He ka Li Hapupu ka inoa alaila ake He 10 He 6⁵⁰/₁₀₀ Kaula e pili i ke auwai o Kaluapulu He 79 He 1
 Kaula e pili ana i ke pali o Pumbi A He 10 He 6⁵⁰/₁₀₀ Kaula e pili ana i ke auwai o ke ka Li Kaluapulu A He 79 He 1
 Kaula e pili ana i ke Loi. Nahi ka inoa Eili ana 2 Puda 1 Perka

Apana 2 Pahale maloke, ke Kauhale o Kahakoa Choomaka ana ma ke kahi He He o ke pahale o Mahi
 nei alaila A He 43 He 1⁵⁰/₁₀₀ Kaula e pili ana i ke pahale o Wahimai A He 45 He 60 pantu e pili ana i ke
 Kula Konohiki He 43 He 1⁵⁰/₁₀₀ Kaula e pili ana i ke pahale o Noi He 55 He 60 pantu e pili ana i ke Kula
 Konohiki Eili ana 36 Perka

Kauai Nov 15 1851
 W. A. Pease

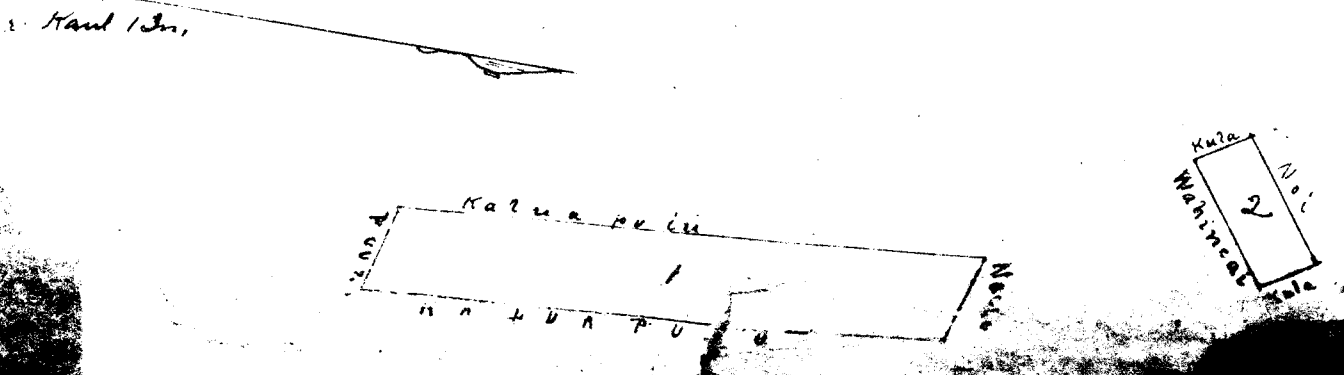

W. L. Lee
G. M. Robertson
J. H. Smith
J. Kekaulakao

Honolulu Mei 8 1852

Kelu 3568 Kelani

Waihua Hawaii

Apana 1. Lima Loi maloko, ka ili, Wairoa Waihua Hawaii Chomaka ana ma ka auwai
mii o Waihua ma ke kiki Ahi, ka Loi Kapuhi ka inoa alaite aku, He 18° He 2 Kaula e pili
ana i ka Loi o Kapuhi ka inoa He 35° He 1 Kaula e pili ana i ka Loi Kapuhi ka inoa He 76° He
260/100 Kaula e pili ana i ka Loi o Kapuhi ka inoa He 13° He 2 Kaula e pili ana i ka Loi o
Kapuhi A 85° He 2 1/2 Kaula e pili ana ina Loi o Naakaakai A 15° He 5 1/2 Kaula e pili ana i
ka Loi o Punane ka inoa A 60° He 4 Kaula e pili ana; ka auwai mii He 80° He 2 Kaula e pili ana
i ka auwai mii - Ehi ana i Eka 3 Ruda

Apana 2. Pahale maloko, ka ili, Kawaiiki ka inoa e hoomaka ana ma ke Kula ka fa ka
hoke i ke kai alaite A 10° He 1 1/2 Kaula e pili ana i ke Kula Konoiki A 82° He 1 1/2 Kaula e pili ana
i ke Kula Konoiki He 10° He 1 3/4 Kaula e pili ana; ka auwai Kawaiiki He 82° He 1 1/2 Kaula e
pili ana i ke Kula Konoiki Ehi ana 29 Perka

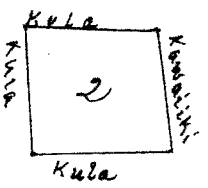
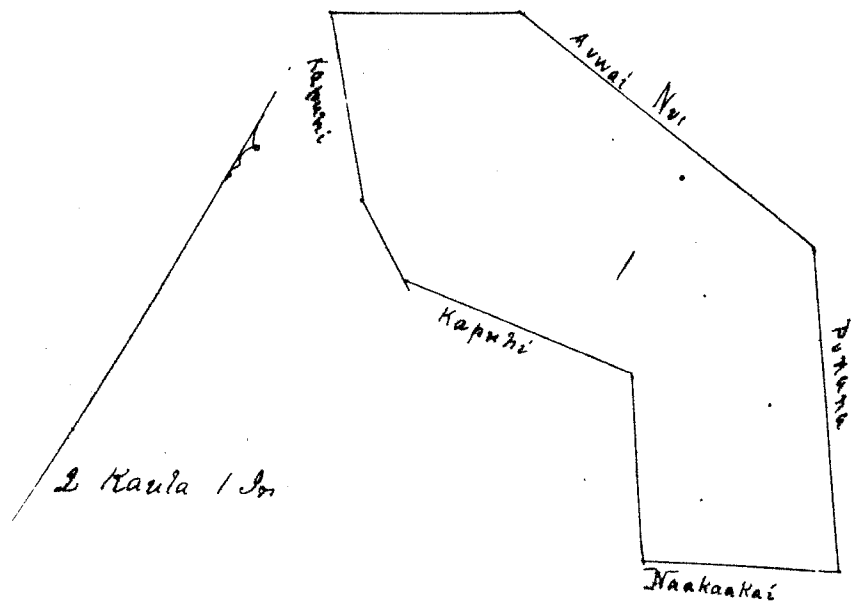

Hawaii Nov 15 1851
W. H. Pease

Wm Pau Low #5

W. L. Lee
G. M. Robertson
J. H. Smith
J. Kekaulakao

Honolulu Mei 8 1852

Kelu 3557 Kaniwi

Waihua Hawaii

Apana 1. Pahale maloko, ka ili, Kakaia Waihua Hawaii Chomaka ana ma ke Kahawai o Waihua ma ka auwai
Kawaiiki ka inoa alaite aku A 23° He 2 1/2 Kaula e pili ana i ka auwai o Kawaiiki He 50° He 1 1/2 Kaula e pili
ana i ke alanui Aupuni He 27° He 2 1/2 Kaula e pili ana; ke alanui Aupuni He 52° He 1 1/2 Kaula e pili
ana; ke Kula Konoiki A 45° He 2 1/2 Kaula e pili ana; ke Kahawai o Waihua Ehi ana i Eka 26 Perka
Apana 2. Aina Kalo maloko, ka ili, Lanipaa, Chomaka ana ma ka muluwai o Ohiwai ma ka auwai
o Lanipaa A 29° He 5 1/2 Kaula e pili ana i ka auwai, Lanipaa, A 71° He 4 1/2 Kaula e pili ana ina
Loi o Kikiapau, He 45° He 70 Tantu e pili ana ina Loi o Kikiapau A 71° He 1 Kaula e pili ana
i ka muluwai, Mails He 30 He 2 1/2 Kaula e pili ana; ka muluwai, Mails He 44° He 5 1/2 Kaula
e pili ana i ka muluwai Hawaii Ehi ana i Eka 20 Perka

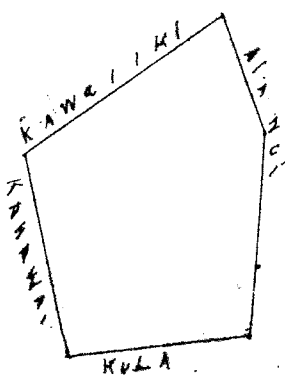
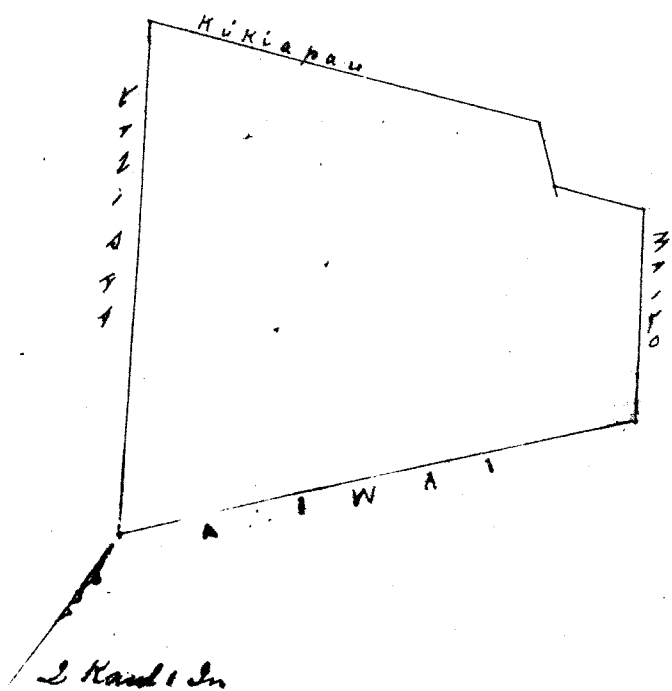

Hawaii Nov 15 1851
W. H. Pease

750 750

Uhu Pau Loa #6

W. L. Lee
G. M. Robertson
J. H. Smith

Honolulu Mei 8 1852

J. Kekaulahas

Helu 3367

Noi

Wailua Hawaii

Apana 1 Pahale onaloko o Kauhale o Kahakoa Wailua Hawaii E hoomaka ana ma ke kiki He Ki o ka Pahale o Hawa Akaun 43° Ho 1 1/2 Kaula e pili ana i ka Pahale. Hawa A 30° Ho 50 pautu e pili ana i ke Kula. Komoiki He 50° Ho 1 1/2 Kaula e pili ana i ka Pahale o Kawai He 34° Ho 70 Pautu E pili ana i ke Kula Komoiki Eili ana 35 Perka

Apana 2 E hoku Loi onaloko o ka ili o Kapupuu E hoomaka ana ma ka pali ana kahi pohaku alaila aku He 21° Ho 5 Kaula e pili ana i ka palinaula, A 83° Ho 90 pautu e pili ana ina Loi o Keske A 16° Ho 5 1/2 Kaula e pili ana i Kapupuu ka inoa He 70° Ho 1 1/2 Kaula e pili ana i ka pali Eili ana 2 Ruda 4 Perka

Hawaii Nov 15 1851
W. A. Pease

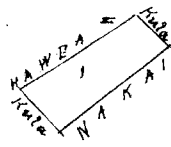
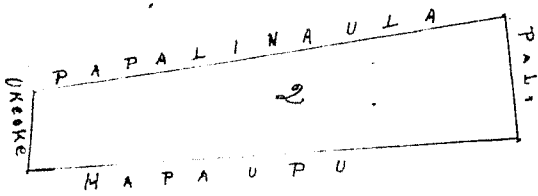

Uhu Pau Loa #4

W. L. Lee
G. M. Robertson
J. H. Smith

Honolulu Mei 8 1852

J. Kekaulahas

Helu 3302

Maawe

Wailua Hawaii

Apana 1 Uha Loi onaloko o ka ili o Puhaua Wailua Hawaii E hoomaka ana ma ka auwai o Puhaua ma ka Li Kuluuhuku ka inoa alaila aku A 20° Ho 5 3/4 Kaula e pili ana i ka auwai o Puhaua Akaun 63° Ho 2 1/2 Kaula e pili ana ina Loi o Tope He 20° Ho 5 3/4 Kaula e pili ana i ka Li Kechaka ka inoa He 63° Ho 2 1/2 Kaula e pili ana i ka ili o Kuluuhuku Eili ana 1 Cha 1 Ruda 20 Perka

Apana 2 Pahale onaloko o ka Kauhale o Kahakoa E hoomaka ana ma ke kiki Akaun He o ka Pahale o Lera alaila Akaun 50° Ho 1 1/2 Kaula e pili ana i ka pahale o Lera A 40° Ho 1 1/2 Kaula e pili ana i ke Kula Komoiki He 50° Ho 1 1/2 Kaula e pili ana i ke Kula Komoiki He 30° Ho 1 1/2 Kaula e pili ana i ke Kula Komoiki Eili ana 27 Perka

Hawaii Nov 15 1851
W. A. Pease

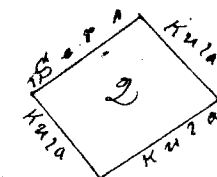
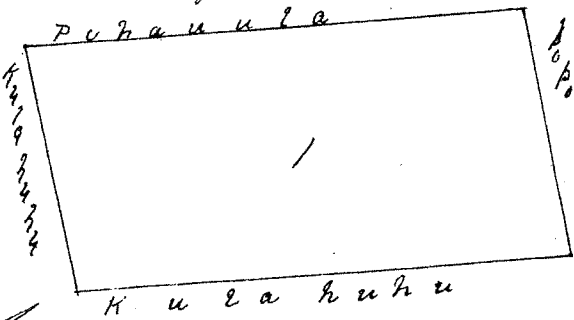

2 Kaula 1 1/2

Uhu Pau Loa #5

W. L. Lee
G. M. Robertson
J. H. Smith

Honolulu Mei 8 1852

J. Kekaulahas

Helu 3368

Naakaakai

Wailua Hawaii

Apana 1 E hoku Loi onaloko o ka ili o Maulili Wailua Hawaii E hoomaka ana ma ke kiki He Ki o ma Loi o Kibani He 55° Ho 1 1/2 Kaula e pili ana ina Loi. Kelani He 14° Ho 5 1/2 Kaula e pili ana i ka auwai o Maulili A 75° Ho 1 Kaula e pili ana i ka auwai o Kapupuu A 110° Ho 5 1/2 Kaula e pili ana i ka ili o Punana Eili ana 2 Ruda 22 Perka

Apana 2 Pahale onaloko o ka ili o Opalakawai E hoomaka ana ma ke alanni Anupuni ma kahi pahau laau alaila aku He 79° Ho 1 1/2 Kaula e pili ana i ke Kula Komoiki A 1° Ho 2 1/2 Kaula e pili ana i ke Kula Komoiki He 77° Ho 3 1/2 Kaula e pili ana i ke Kula Komoiki He 15° Ho 1 Kaula e pili ana i ka auwai He 65° Ho 1 1/2 Kaula e pili ana i ke alanni Anupuni Eili ana 2 Ruda 4 Perka

Hawaii Nov 15 1851
W. A. Pease

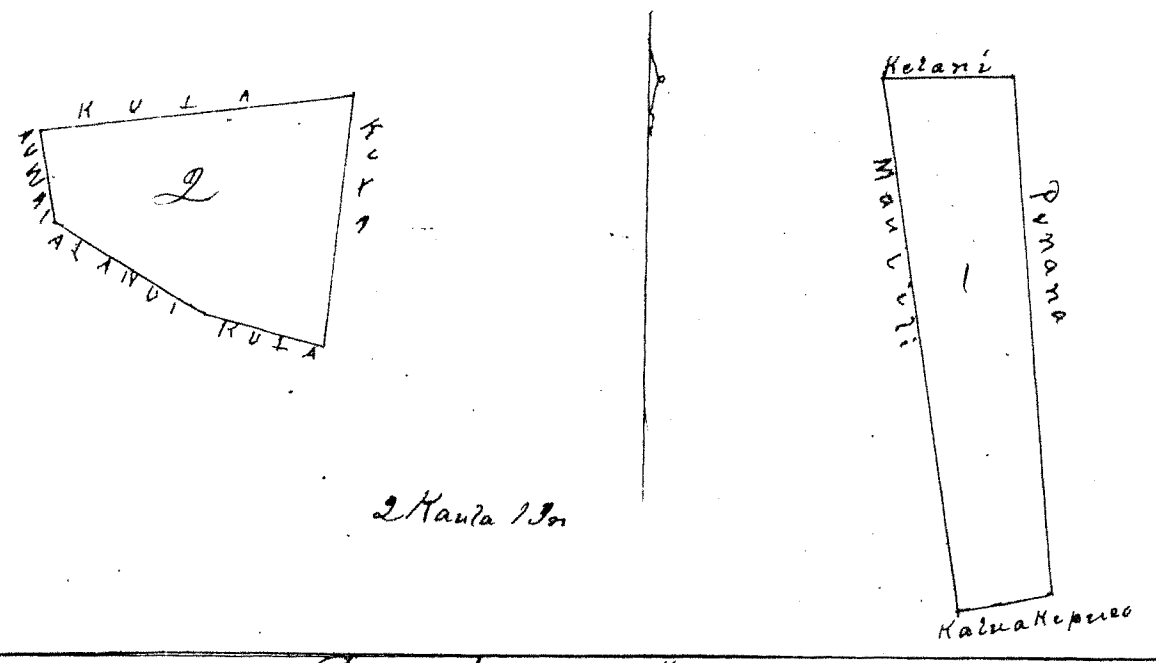

Wm Pau Ioa #4

W. L. Lee
G. M. Robertson
J. H. Smith
I. Kekaualana

Honolulu Mei 8 1852

Hulu 3345 Kaula ✓

Waihua Kaula

Apana 1 Pahale onaloku, Kauhale, Kahakoa Waihua Kaula Chomaka ana ma ke kiki a ke o ka Pahale o Noi alaila He 60° No 1⁵⁰/₁₀₀ Kaula e pili ana i ka pahale. Noi A 37° He 54 Pantu e pili ana i ke kula. Konohiki He 50 No 1⁵⁰/₁₀₀ Kaula e pili ana i ka Pahale. Lera He 57° No 54 Pantu e pili ana i ke kula. Konohiki Pili ana 32 Perka.

Apana 2 Ohua Lii onaloku, ka ili, Kapalai Chomaka ana ma ke kiki a ke o ma Lii. Matakai alaila atun He 35° He 1³⁰/₁₀₀ Kaula e pili ana ina Lii. Matakai He 65° No 1⁴⁰/₁₀₀ Kaula e pili ana ina Lii. Wahineai He 5° He 86 Pantu e pili ana ina Lii. Wahineai He 70° No 4¹⁰/₁₀₀ Kaula e pili ana i ka Lii. Konohiki A 41° No 1⁴⁰/₁₀₀ Kaula e pili ana ina ka Lii. Puhitili A 60° He 6 Kaula e pili ana ina Lii. Pili ana 1 Eka 31 Perka

Kaula Nov 15 1851
W. H. Pease.

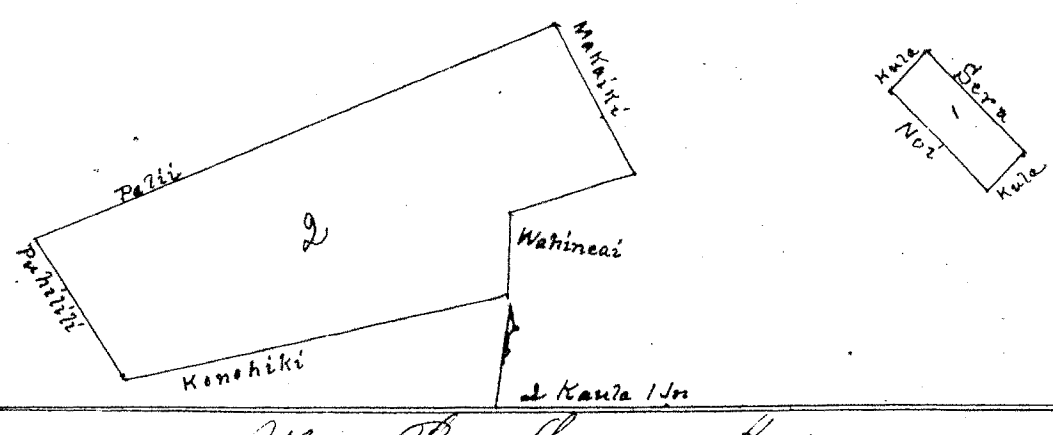

Wm Pau Ioa #5

W. L. Lee
G. M. Robertson
J. H. Smith
I. Kekaualana

Honolulu Mei 8 1852

Hulu 3556 Kaula ✓

Waihua Kaula

Apana 1 Ohua Lii onaloku, ka ili, Kapalai Waihua Kaula Chomaka ana ma ke kula ma ka auwai ouli o Waihua alaila atun He 15° He 4⁴⁰/₁₀₀ Kaula e pili ana ina Lii. Ohia He 30° He 2 Kaula e pili ana ina Lii. Ohia He 50° He 4⁴⁰/₁₀₀ Kaula e pili ana ina Lii. Matakai A 50° No 5 Kaula e pili ana i ka auwai. A 70° No 1 Kaula e pili ana i ka auwai. He 65° No 1 Kaula e pili ana i ka auwai. Pili ana 1 Eka 3 Perka 15 Perka

Kaula Nov 15 1851
W. H. Pease

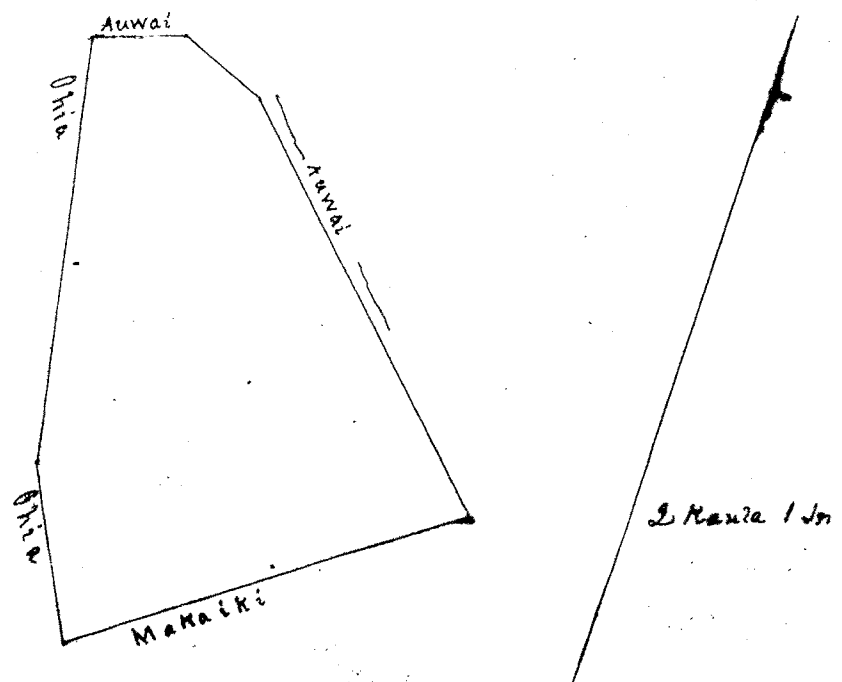

752 7/2

Uku Pau Loa \$5

W. L. Lee
G. M. Robertson

J. M. Smith

J. Kekaulahao

Honolulu Mei 8 1852

Aelu 3405 Puka

Wailua Hawaii

Pahale maloko o ka ili o Kaiwaiki Wailua Hawaii E hoomaka ana koke i ke alanii Anupani ma ka hiki
pahu laau alaila aku He 40° No 2 Kaula e pili ana i ke kula Komohiki He 85° No 90 Panta e pili ana i ke kula Komohiki
Ukan 23° No 242 Kaula e pili ana i ka auwai Kaiwaiki He 55° No 17 Kaula e pili ana i ke kula Komohiki Eili ana 1
Puda 2 Puka

Hawaii Nov 15 1851
W. H. Pease

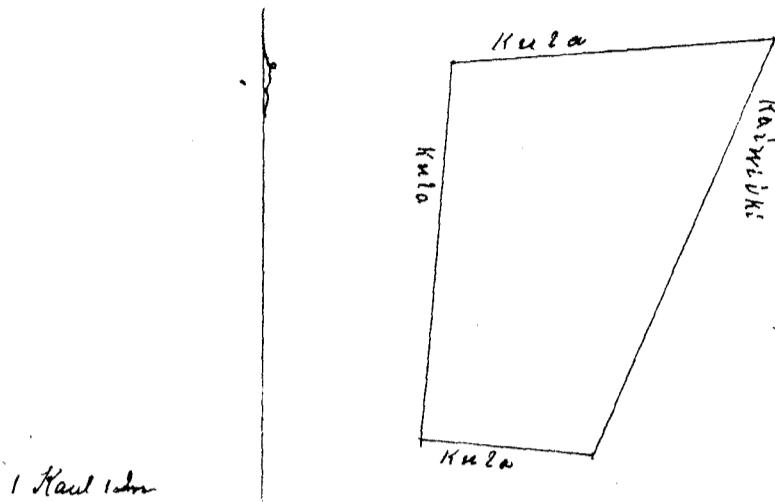

Uku Pau Loa \$3

W. L. Lee
G. M. Robertson

J. M. Smith

J. Kekaulahao

Honolulu Mei 8 1852

Aelu 4146 Kalia

Wailua Hawaii

Eua Li maloko o ka ili o Kamaloostukui Wailua E hoomaka ana ma ke kiki He 81° No 10 na Li. Mahapua
A 12 No 4 90 Kaula e pili ana ma Li. Mahapua A 78° No 150 Kaula e pili ana i ke kula Komohiki He 8° No 5
Kaula e pili ana ma Li. Kamaloostukui He 83° No 130 Kaula e pili ana ma Li. Hika Eili ana 2 Puda
26 Puka

Hawaii Nov 18 1851
W. H. Pease

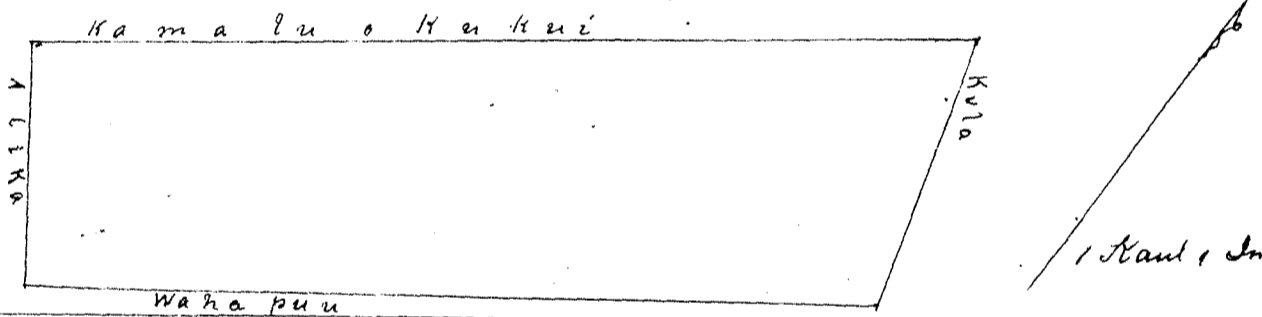

Uku Pau Loa \$4

W. L. Lee
G. M. Robertson

J. M. Smith

J. Kekaulahao

Honolulu Mei 8 1852

Aelu 3567 Kaiapa

Wailua Hawaii

Apana 1 Ahitu Li maloko o ka ili o Apunipua Wailua Hawaii E hoomaka ana ma ka auwai o Lanipaa
ma ke kula o Komohiki ma ka hiki Pahu Laau He 60° He 390 Kaula e pili ana ma Li o Lanipaa He 45° He 170 Kaula
e pili ana ma Li. Lanipaa He 59° No 350 Kaula e pili ana ma Li. Landisui A 29° No 370 Kaula e pili ana
ma Li o Kanale A 90° He 170 Kaula e pili ana i ke kula Komohiki Eili ana 1 Puka

Apana 2 Pahale E hoomaka ana ma ke kiki He 80, ka Pahale. Hika alaila aku A 83° No 2 Kaula e
pili ana i ke kula Komohiki A 8° He 225 Kaula e pili ana i ke kula Komohiki He 55° He 270 Kaula e
pili ana i ke kula Komohiki He 36° No 1 Kaula e pili ana i ka pahale o Hika Eili ana 1 Puda 18 Puka

Hawaii January 20 1852
W. H. Pease

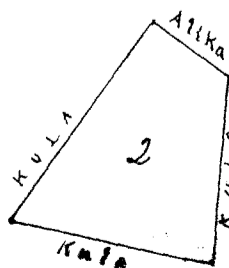
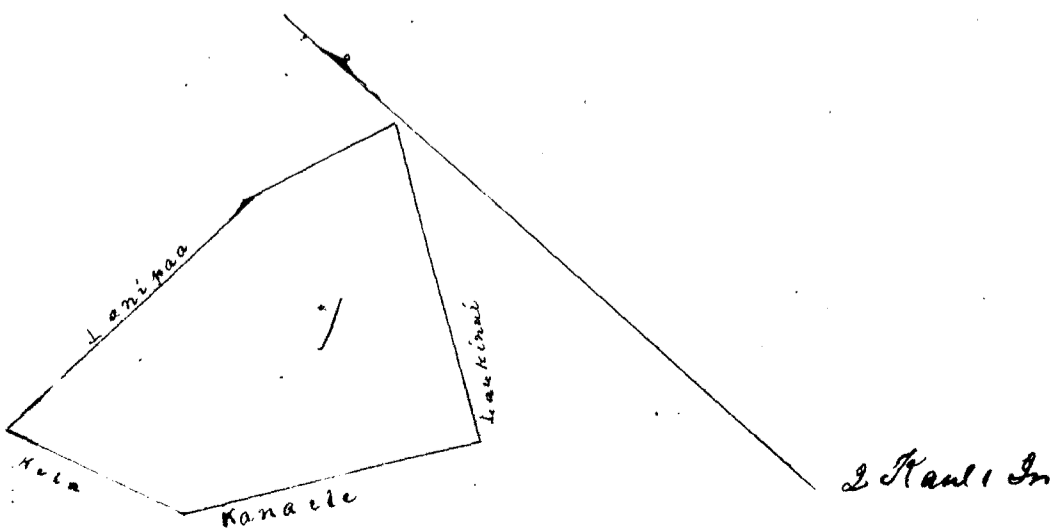

Wai Pan Loa #4

W. L. Lee
 G. M. Robertson
 J. H. Smith
 J. Kekaulahas

Honolulu, Mei 8, 1852

Helu 5560 Kaulakahi Waihua Hawaii

Apana 1 E Koluhi me kula maloto o ka ihi o Pua Waipuni E hoomaka ana me ka hi Pa Pua me ka hi laau
 hani A 75° Hi 2⁷⁰/₁₀₀ Kaula e pili ana i ka pa Pua A 55° Hi 3 Kaula e pili ana i ke kula o Konohiki A 22° Hi 5⁸⁰/₁₀₀
 Kaula e pili ana i ke Kahawai o Waipuni A 80° Hi 22⁵/₁₀₀ Kaula e pili ana i ke kula Konohiki A 25° Hi 4¹⁵/₁₀₀
 Kaula e pili ana ina Loi o Kauhī He 86° Hi 1¹⁰⁰/₁₀₀ Kaula e pili ana ina Loi o Kauhī He 5° Hi 14¹⁰⁰/₁₀₀ Kaula
 e pili ana ina Loi o Kamaholelani He 84° Hi 1⁹⁰/₁₀₀ Kaula e pili ana ina Loi o Kamaholelani He 40°
 Hi 4²⁰/₁₀₀ Kaula e pili ana i ka hi pahu Bili ana i ka 1 Puda 16 Perka
 Apana 2 Pahale maloto o Kauhale. Imiti E hoomaka ana me ka hi pahu laau, me ka pa pua
 alaila ehi He 39° Hi 2 Kaula e pili ana i ke kula o Konohiki A 70° Hi 1⁶⁰/₁₀₀ Kaula e pili ana i ke
 kula o Konohiki A 39° Hi 2¹⁰⁰/₁₀₀ Kaula e pili ana i ke kula Konohiki He 80° Hi 1 Kaula e pili ana i ka pa
 pua He 55° Hi 60 Panta e pili ana i ka Pa Pua Bili ana i ka 1 Puda 12 Perka

Hawaii, Nov 15, 1851,
 W. L. Pease

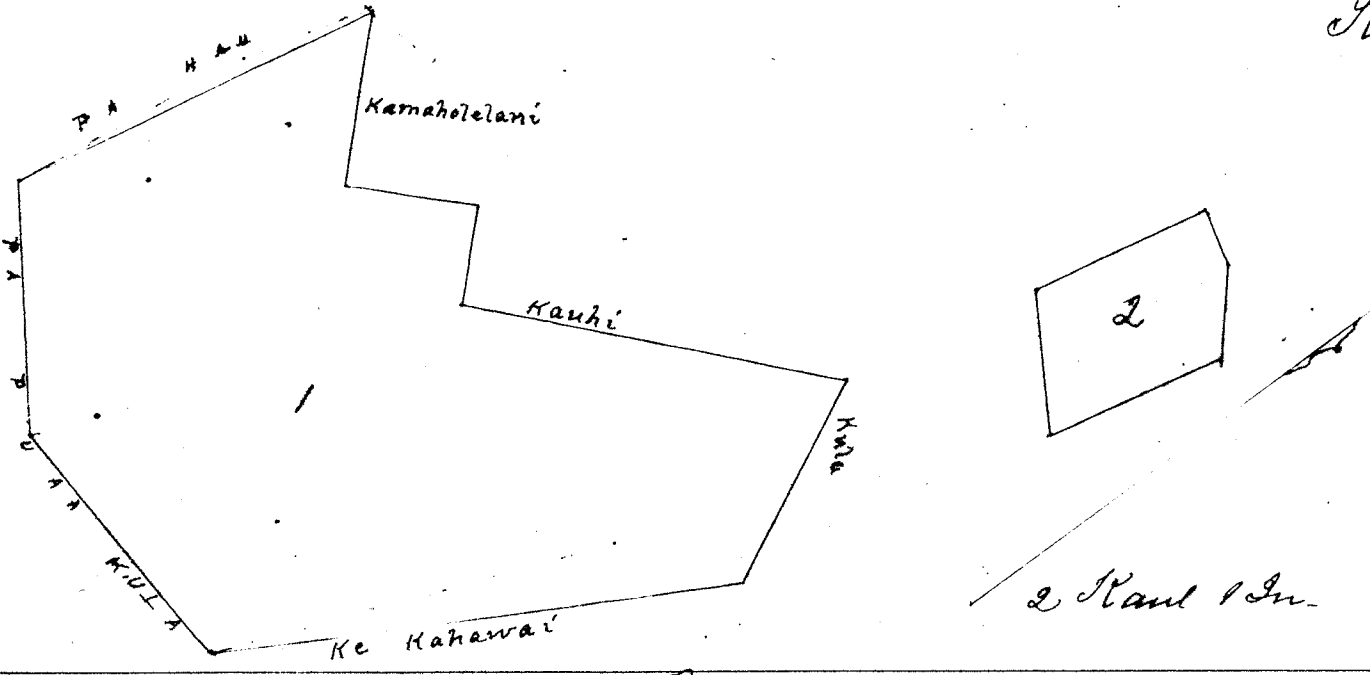

Wai Pan Loa #6

W. L. Lee
 G. M. Robertson
 J. H. Smith
 J. Kekaulahas

Honolulu, Mei 8, 1852

Helu 7526 Kamohoaia Punawai Keia K. O.

E lima Loi me Pahale, E hoomaka ana me ke kahi Aka, a e holo ana, He 34° Hi 110 panta e pili ana i ke kahi
 He 65° Hi 195 Panta e pili ana i ke Konohiki He 25° Hi 260 Panta e pili ana i ke Konohiki He 63° Hi 195
 Panta e pili ana i ke Konohiki A 68° Hi 120 Panta e pili ana i ke Konohiki A 55° Hi 62 Panta e pili
 ana i ke Napua A 45° Hi 340 Panta e pili ana i ke Napua A 74° Hi 600 Panta e pili ana i ke Konohiki
 I ke kahi oia 1⁶⁰/₁₀₀ Eka

Mei 18, 1852

A. F. Turner,
 Luma ana Aina

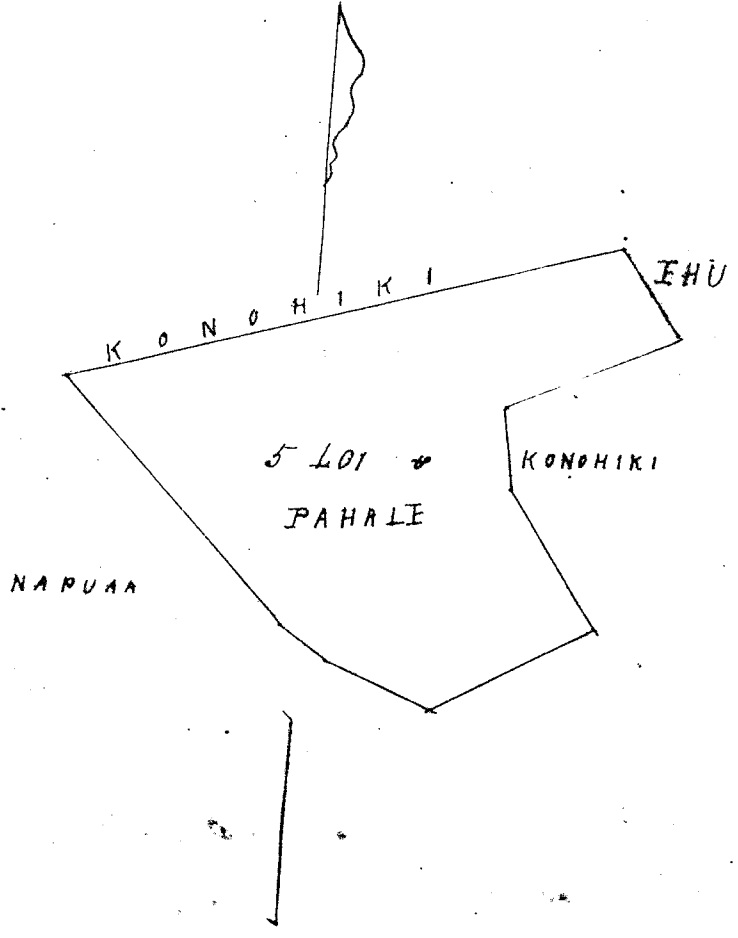

Wm Jan Loa \$5

W. L. Lee
G. M. Robertson
J. H. Smith
J. Kekaulaha

Honolulu Mei 8 1852

Heleu 4934 Kamehenu 71877 Halawa Molokai

Ili aina o Waioli Halawa Molokai Chomaka ma ke kiki Akau Ehu ana hem. 27' Hiki i 224 kch. ma kapalena no Kamehenua Malaila aku hem 10' Hiki i 224 kch. ma ke Kamehenua Malaila aku hem. 29' Hiki i 6.00 kch ma ke Kula ma Kamehenua Malaila aku hem. 10' Hiki i 2.24 kch Malaila aku hem 18' Hiki i 6.17 kch. ma ke Kamehenua Malaila hem 8' Kom i 3.00 kch. ma Kapali Malaila aku hem 24 Kom i 4.00 kch ma Kapali Malaila aku hem. 1 Kom i 135 kch malaila aku AK 74° Kom i 3.8° kch. ma Kapali malaila aku AK 70 Kom i 1300 kch ma Kapalena ma Ke onai Malaila aku AK 31 1/2 Hiki i 3.00 kch ma Kahawai. malaila aku hem 3 1/2 Hiki i 135 kch ma Kapalena Kooli Malaila aku AK 76 Hiki i 1.25 kch Malaila aku AK 28 Kom i 2.50 kch. ma Ke Kooli malaila aku AK 42° Hiki i 2.14 kch ma Ke Kahawai a hiki i Ke Chomaka ana He 13 3/4 Eka ma ia aina

A Bishop
Mea ana

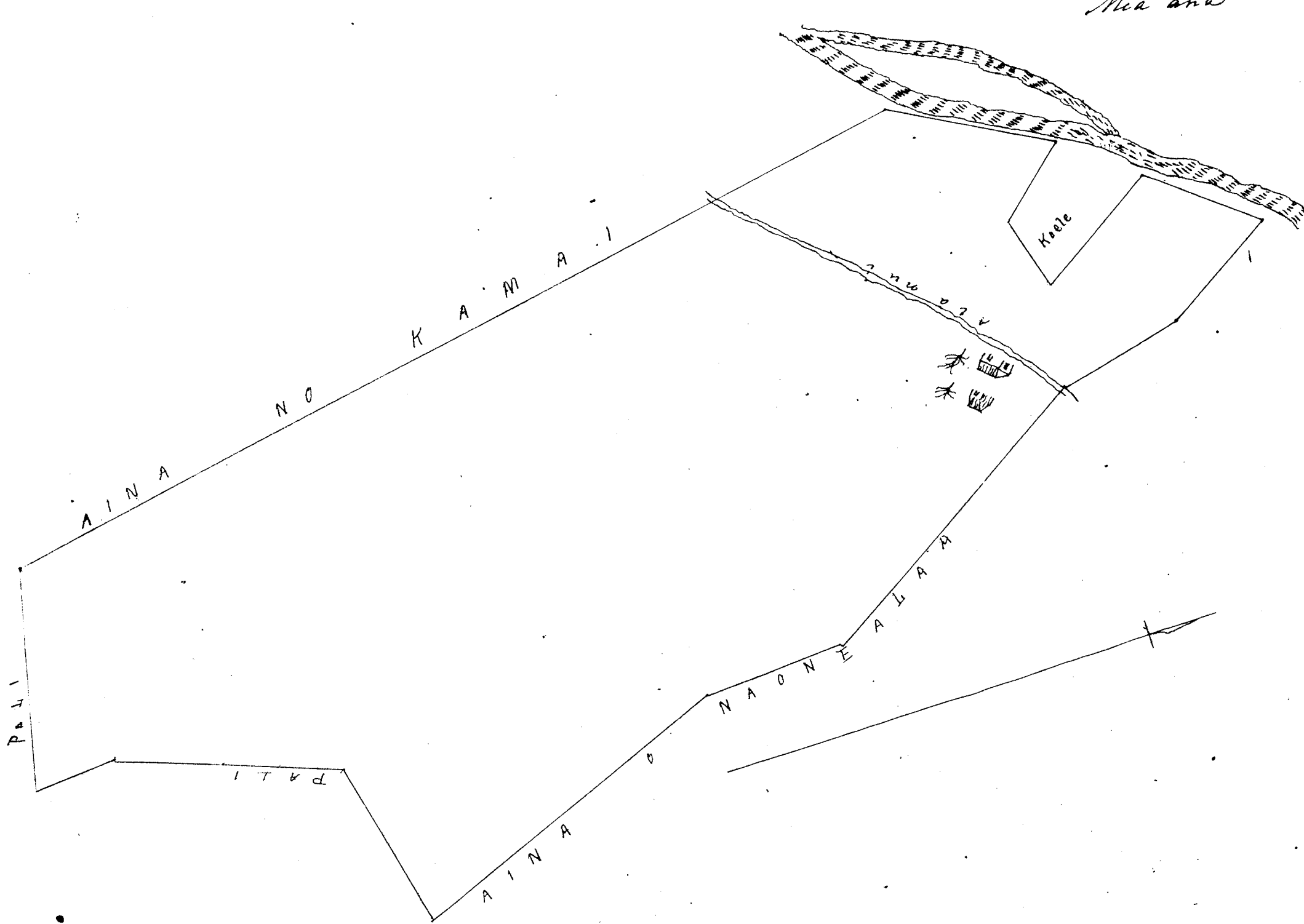

Wm Jan Loa \$10.00

W. L. Lee
G. M. Robertson
J. H. Smith

Honolulu Mei 21 1852

Heleu 4523 Kalaau ma Keia K O

Apana 1 Ii kah ona Kalimala Chomaka ana ma ke kiki Ak a e holi ana Ak 37 Ki 268 Pautu e pili ana i Ke Mahine Ak 54 Ki 195 Pautu e pili ana i Ke Kania Ak 30 Ki 95 Pautu e pili ana i Ke Kapakai AK 50 Ki 25 Pautu e pili ana i Ke Kapakai - Ak 35 Ki 110 Pautu e pili ana i Ke Kapakai A 53 Ki 146 Pautu e pili ana i Ke Kapakai i ke kiki ma 45 Eka

Apana 2. Ii kah ma Kalimala Chomaka ana ma ke kiki Kama a e holi ana Ak 30 Ki 125 Pautu e pili ana i Ke Chuiti Ak 20 Ki 35 Pautu e pili ana i Ke Chuiti Ak 30 Ki 90 Pautu e pili ana i Ke Chuiti Ak 55 Ki 180 Pautu e pili ana i Ke Kania Ak 31 Ki 145 Pautu e pili ana i Ke Mahine He 47 Ki 48 Pautu e pili ana i Ke Mahine

He 34 He 80 Pautu e Pili ana i Ko Makine He 6 He 176 Pautu e pili ana i Ko Konohiki I Ke kiki onua $\frac{44}{70}$ Eka

Apana 3 Pahala E hoomaka ana ma ke kiki Kema a e holo ana Aka 24 He 200 Pautu e Pili ana i Ko Konohiki Aka 46 He 125 Pautu e pili ana i Ko Konohiki He 46 He 125 Pautu e pili ana i Ko Konohiki I Ke kiki onua $\frac{1}{4}$ Eka

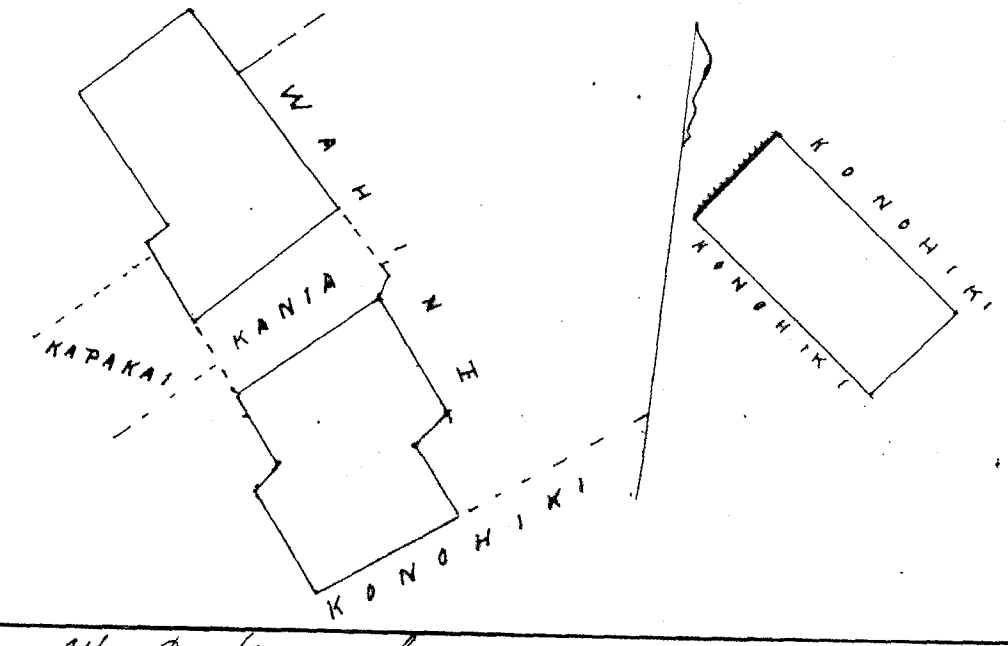

A F Turner
Luna ana aina

Wm Pau Loa

W. L. Lee
G. M. Robertson
J. Kekaulahao
J. H. Smith

Honolulu Oahu Mei 21 1852

Heleu 8929 Kaneahuna

Kamoku Alawa Molokai

Moo aina i loko o Kamoku Alawa Molokai

Apana 1 E hoomaka ana ma ke kiki Aka 25 He 91 Eka ma ke palua no Kahala onalaila Aka 67 He 60 Eka ma ke Konohiki malaila Aka 30 He 55 Eka ma ke Kaimi malaila Aka 38 He 70 Eka hoomaka ana $2\frac{21}{100}$ Eka huinaha

Apana 2 E hoomaka ana ma ke kiki Kema a e holo ana Aka 55 He 142 Eka ma ke Kule malaila Aka 36 He 50 Eka malaila Aka 55 He 33 Eka ma ke Kule malaila Aka 34 He 125 Eka ma ke Kahala onalaila Aka 76 He 40 Eka malaila Aka 35 He 106 Eka ma ke Kahala onalaila Aka 48 He 470 Eka ma ke Kahala onalaila Aka 28 He 106 Eka ma ke Kule Konohiki malaila Aka 38 He 217 Eka a kiki i ka hoomaka ana Aka 319 He 100 Eka huinaha Pau Loa $5\frac{40}{100}$ Eka huinaha

A Bishop, Mea ana

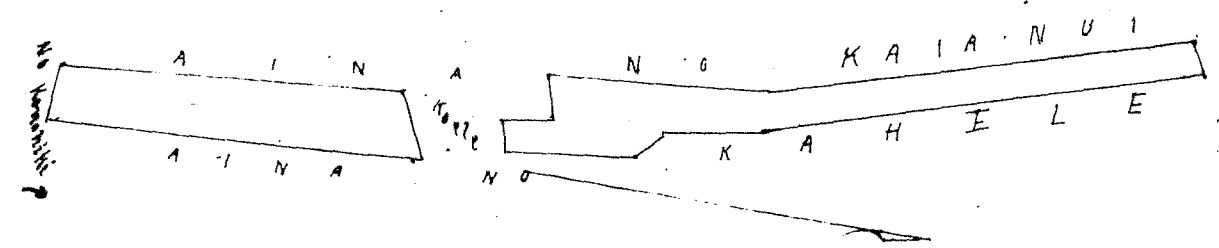

Wm Pau Loa

W. L. Lee
G. M. Robertson
J. H. Smith
J. Kekaulahao

Honolulu Mei 21 1852

Heleu 1972 Pahia not signed

Heia Koolapope

Apana 2 Pahala E hoomaka ana ma ke kiki Kema a e holo ana Aka 40 He 158 Pautu e pili ana i ka Koolapope Aka 50 He 158 Pautu e pili ana i Ko Konohiki He 40 He 158 Pautu e pili ana i Ko Konohiki Aka 50 He 158 Pautu e pili ana i Ko Konohiki I Ke kiki onua $\frac{1}{4}$ Eka

"Mai ka Aao 531 mai"

A F Turner
Luna ana aina

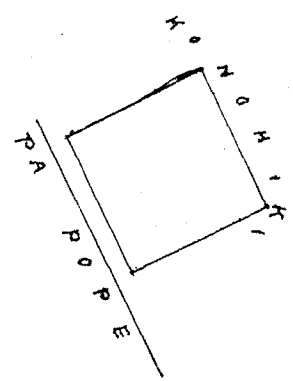

Aole Ulu ma Mea Apana, E hoomaka ma ka La, i Kania no ka Apana.
J. Kekaulahao
Kekaulahao

Hemu 4764 . Tahuaai

Alawa Moloakai

Apana 1 Ke Mowaina i loku . Mowiki Alawa Moloakai Chomaka ana ma ke kiki Komohana Chel ana Hem 12^o Hiki i 4,30 kha ma ka palena o Kaalapahi Malaila aku Hem 33^o Hiki i 4,32 kha Malaila aku Ak 59^o Hiki i 0,57 kha ma ke koki Malaila aku Hem 57^o Kom i 0,40 kha malaila aku Hem 21^o Hiki i 1,26 kha ma ke Kaalapahi Malaila aku Ak 67^o Hiki i 0,60 kha ma Kahawai Malaila aku Ak 20^o Kom i 0,75 kha ma ke Komohiki Malaila aku Ak 66^o Hiki i 0,50 kha Malaila aku Ak 18^o Kom i 0,60 kha Ma laila aku Ak 61^o Hiki i 0,23 kha ma ke Komohiki malaila aku Ak 39^o Kom i 1,15 kha ma ka palena o Paahas Malaila aku Ak 41^o Kom i 1,33 kha ma ke Paahas malaila aku Ak 45^o Hiki i 0,24 kha malaila aku Ak 40^o Kom i 3,33 kha ma ke Paahas malaila aku Ak 33^o Kom i 4,90 kha malaila aku Hem 47^o Kom i 1,40 kha ma ke Kula . Komohiki O Ka Chomaka ana He $\frac{153}{100}$ Eka

Apana 2 Ili aina . Kuewa Alawa Chomaka ana ma ke kiki Kihuna ma Kahawai Chel ana Ak 30^o Kom i 1,36 kha ma ka palena o Mui malaila aku Kom 57^o Kom i 1,100 kha ma ke koki malaila aku Ak 35^o Kom i 0,60 kha malaila aku Ak 44^o Hiki i 4,3 kha malaila aku Ak 9^o Hiki i 0,65 kha ma ke koki malaila aku Ak 27^o Kom i 1,70 kha ma ka palena o Kihikanakaele Malaila aku Ak 26^o Kom i 5,00 kha malaila aku Hem 36^o Kom i 2,50 kha ma ke Kula Komohiki malaila aku Hem 27^o Hiki i 5,30 kha ma ke Wahinealii malaila aku Hem 2^o Kom i 0,25 kha malaila aku Hem 88^o Hiki i 0,40 kha malaila aku Hem 8^o Kom i 1,67 kha malaila aku Ak 93^o Hiki i 4,30 kha ma Kahawai o Ka Chomaka ana He $\frac{247}{100}$ ma Eka

Apana 3 He moe aina i loku . Kokepapapa Chomaka ana ma ke kiki Kihuna e hiki ana Ak 34^o Kom i 0,69 kha ma ka palena o Wahinealii malaila aku Ak 16^o Kom i 1,10 kha malaila aku Kom 45^o Hiki i 3,90 kha ma ke Kula . Komohiki malaila aku Hem 76^o Hiki i 1,80 kha ma ke Wahinealii malaila aku Hem 47^o Hiki i 1,10 kha malaila aku Ak 38^o Hiki i 1,00 kha ma ke Komohiki malaila aku Ak 41^o Kom i 1,50 kha ma ke koki malaila aku Ak 56^o Hiki i 0,80 kha malaila aku Hem 43^o Hiki i 0,50 kha malaila aku Ak 48^o Hiki i 0,52 kha ma ka Chomaka ana He $\frac{519}{100}$ kha Kuewa Paulo $\frac{448}{100}$ ma Eka

A. Bishop
Moea ana

Comma 100 563. 1.7

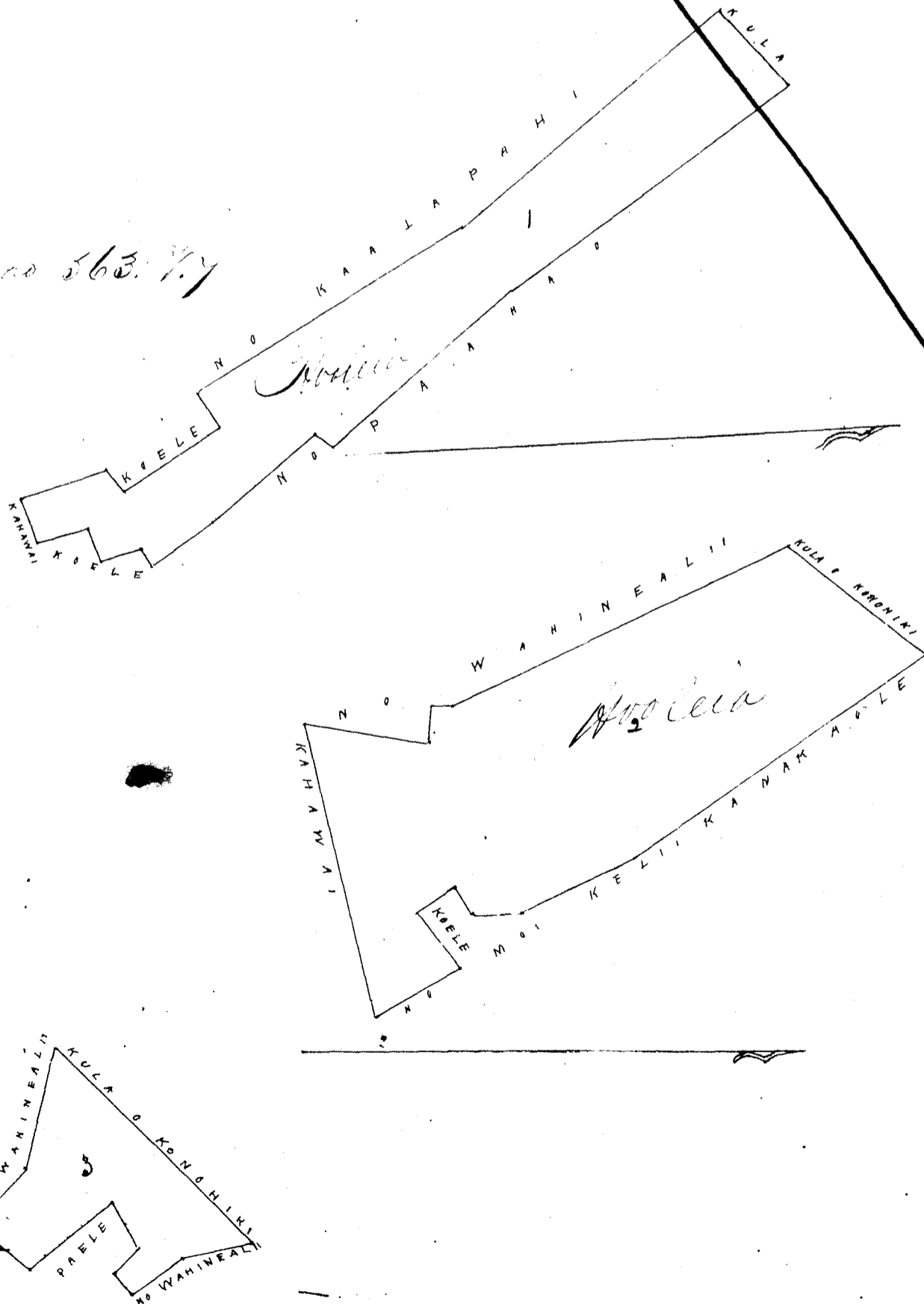

Wku Pau Loa # 6

G. M. Robertson
J. H. Smith
J. Kekaulahao

Honolulu Mei 21 1852

Heleu 10619 Pounahi / Kosi / Loe / Oahu

14 Loe Kalo one Kula one Pahale Chomaka ana ma ke kiki Ikiina Akau a e holo ana He 26 1/2 Hk 353 pautu e pili ana i ke ulukou He 57 No 82 Pautu e pili ana i ke Konoehiki He 22 1/2 Hk 119 Pautu e pili ana i ke Konoehiki He 52 Hk 147 Pautu e pili ana i ke Konoehiki He 35 No 80 Pautu e pili ana i ke Nakahiki Ak 59 No 47 Pautu e pili ana i ke Nakahiki He 64 No 147 Pautu e pili ana i ke Nakahiki Ak 27 1/2 Kosi Pautu e pili ana i ke Kamaooha Ak 63 Hk 100 Pautu e pili ana i ke Napahu Ak 30 No 200 Pautu e pili ana i ke Napahu He 54 No 124 Pautu e pili ana i ke Napahu Ak 23 No 221 Pautu e pili ana i ke Mahoe one ke Kahawai alala e pili ana i ke Kahawai i ke kiki omua 1 3/16 Oka

17 Mei 1852,

A F Turner
Luna ana aina

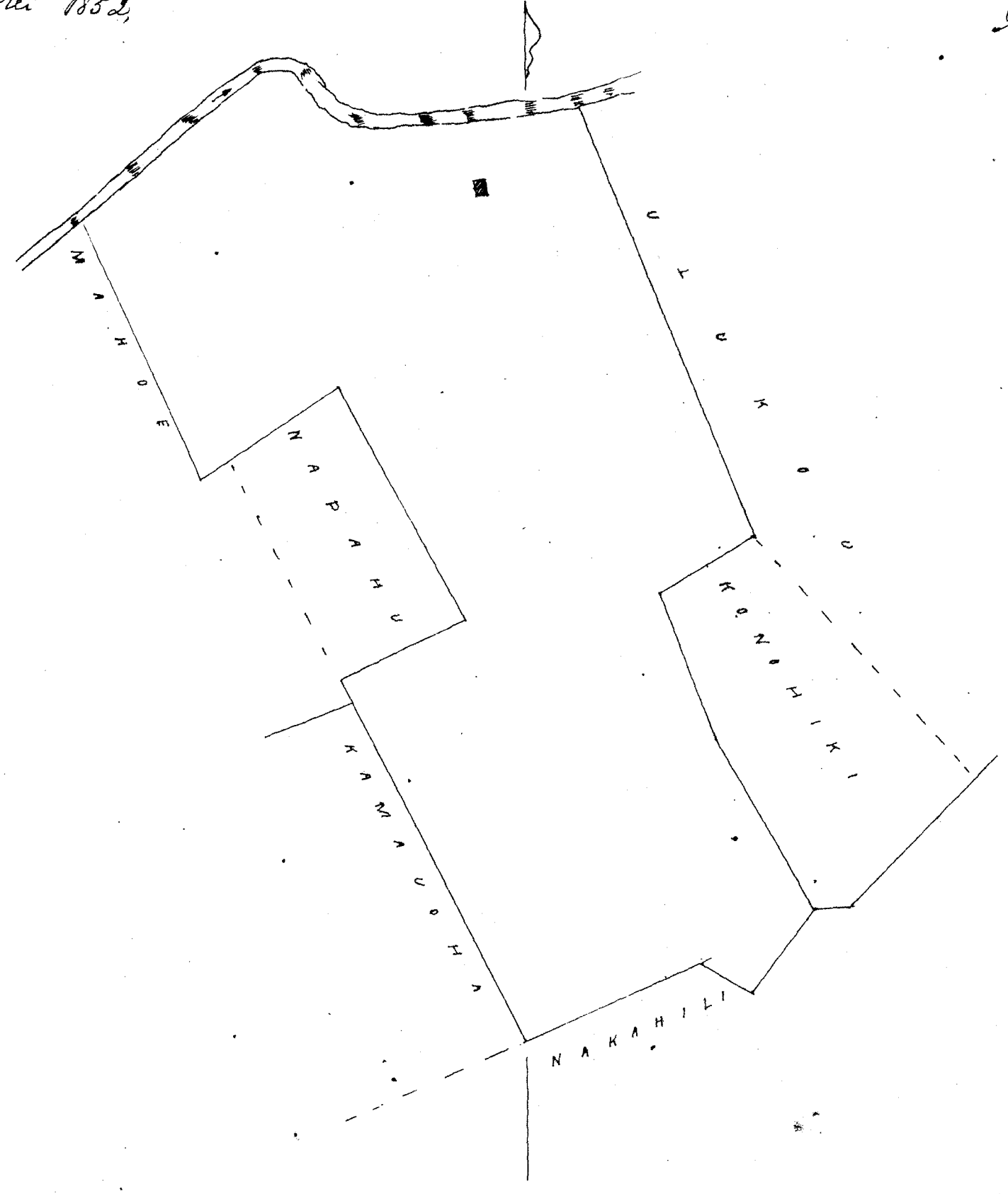

Wku Pau Loa # 6.00

W. L. Lee
G. M. Robertson
J. H. Smith

Honolulu Mei 21 1852.

J. Kekaulahao

Heleu 10938 Upai + 5/17 / Halawa Molokai

~~Heleu 10938 Upai + 5/17 / Halawa Molokai Chomaka ana ma ke kiki Ikiina Heleu ana Ak 57 1/2 Hk 424 Hk ma ke Kula. Kamaooha malaila akau Ak 13 1/2 Hk ma ke Kapaeha malaila akau Ak 35 Hk ma ke Konoehiki malaila akau Ak 16 Hk ma ke Konoehiki malaila akau Ak 5 Hk ma ke Konoehiki malaila akau Ak 15 Hk ma ke Konoehiki malaila akau Ak 24 Hk ma ke Kapaeha Holo a ke Chomaka ana He 5 2/3 Oka~~

Apana 2 He Kula haka me na Lii i 5. i Lonalonani. Chomata ana me ke kiki Kikina Chule ana A 1440
Kom i 3,96 kha ma ka palena kuele onalaila aku. Kom 24 1/2 Kom i 240 kha malaila aku Kom 7 1/2 Aik 3,33 kha
ma ke Konohiki Oka hromata ana He 0,39/100 Eka

Apana 3 He Kula i loto o Keauhou Chomata ana me ke kiki Akau Chule ana Kom 43. Aik 2,30 kha ma
ke Kalaheia, malaila aku Kom 40 Kom i 1,78 kha ma ke Koaaku malaila aku Aik 37 Kom i 108 kha ma ke
Kahua malaila aku Aik 24. Aik i 2,30 kha Oka hromata ana He 3/100 Eka

Apana 4 He kom i loto o Keauhou Chomata ana me ke kiki Kema a e holo ana, Aik 5 Kom i 236 kha ma ke
Kaha malaila aku Aik 39 Kom i 148 kha malaila aku, Aik 60 Kom i 084 kha ma ke Kuele malaila
aku Kom 37 Kom i 1,28 kha malaila aku Kom 9 Kom i 142 kha ma ke Kuele malaila aku Kom 58
Aik i 1,36 kha malaila aku Kom 35 Aik i 2,14 kha ma ke Kahua, a ka hromata ana He 0,40/100 Eka

Apana 5 He Kula maluna i Keauhou Chomata ana me ke kiki Kikina Chule ana Kom 38 1/2
Kom 176 kha ma ke alani malaila aku Aik 62 Kom i 6,76 kha malaila aku, Aik 33 Aik 260 kha ma
ke Kumu pali malaila aku Kom 55, Aik 670 kha Oka hromata ana He 1 1/2 Eka

Pau Loa 780/100 ma Eka

A Bishop
Hea ana

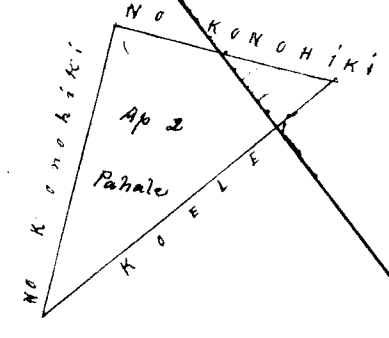
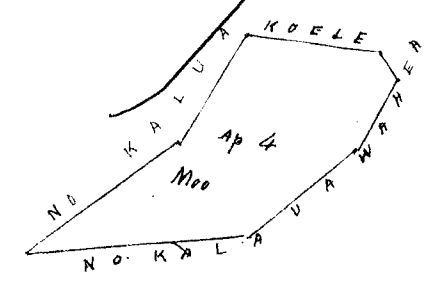
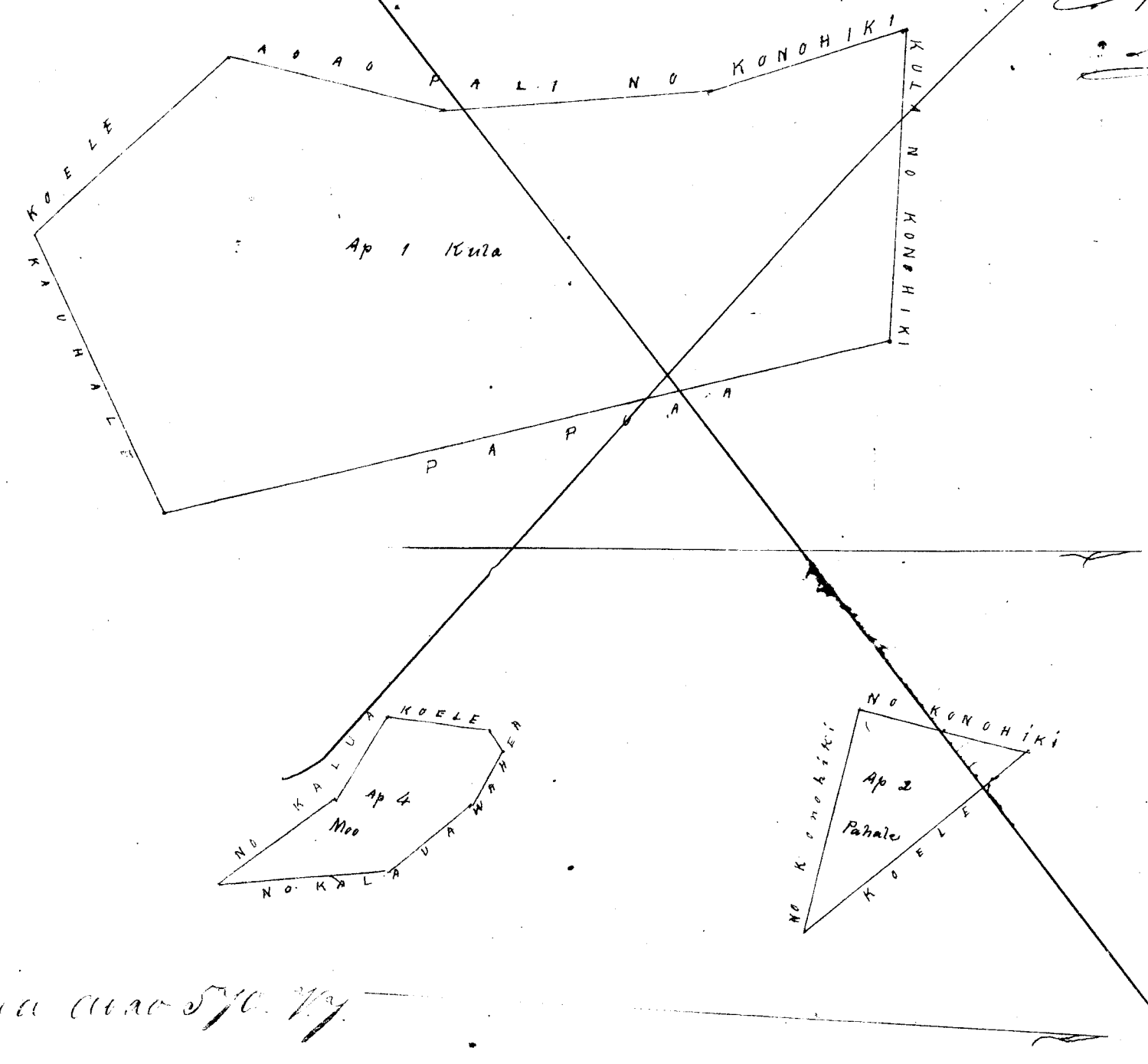

Mauna ana 570 1/2

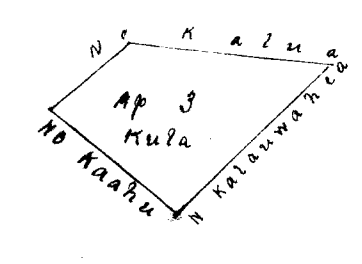
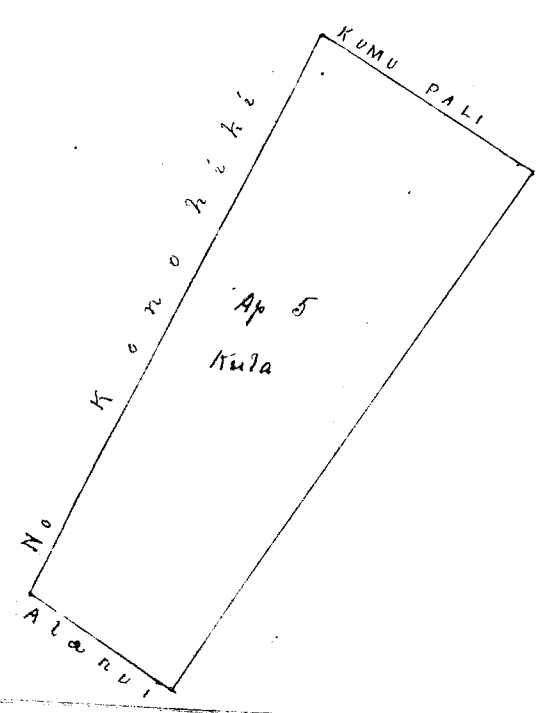

Wai Pau Loa 18

M. L. Lee
G. M. Robertson
D. H. Smith

Apana i Mo i loko o Kapana Halawa Molokai E hoomaka ana ma ke kahi Hikiina e hele ana AK 5° Kom i 78 Kk ma ke kono hiki ma alaila aku AK 5 1/2 Kom ma ke kono ma alaila aku, Hen 82 Kom o 10 Kk ma alaila aku, ma ke kono ma alaila aku, AK 4 Hiki i 67 Kk ma alaila aku.

Hulu 6450 Kaunohua (no Moeponua) Mokuaua Kaliki

Continued to this volume p. 481

From Page 486

See also notes Hikiina o Mokuaua, Kaliki, Oahu.

Apana i Na Loko o Pahoumii me Ananoho, a ma ke kahi o Kaiwiiwa. E hoomaka ma ke kahi Hikiina o ka loko o Pahoumii, e hele ana Ak. 74° Kom i 13.08 Kk. ma ke palena loko o Apili. Malaila aku Hema 35° Kom i 3.25 Kk. ma ke palena kai o Kaliauwa. Malaila aku Hema 25° Kom i 11.90 Kk. ma ke palena. Malaila aku Hema 13° Kom i 4.00 Kk. Malaila aku Hema 12° Hiki i 5.33 Kk. ma ke palena. Malaila aku Akau 74° Hiki i 8.00 Kk. ma ke palena o Pahoumii. Malaila aku Hema 31° Hiki i 3.27 Kk. ma ke palena kahi o Pahoumii. Malaila aku Ak. 50° Hiki i 23.95 Kk. ma ke palena o Kaliauwa. Malaila aku Hema 30° Hiki i 7.50 Kk. ma ke palena o Kaliauwa. Malaila aku Hema 16° Kom i 13.00 Kk. Malaila aku Ak. 84° Kom i 10.00 Kk. ma ke palena o Kaliauwa. Malaila aku Hema 45° Kom i 11.30 Kk. a hiki i Puukale. Malaila aku Hema 18° Kom i 0.62 Kk. Malaila aku Hema 64° Kom i 1.95 Kk. ma ke palena o Pahoumii. Malaila aku Hema 53° Hiki i 23.00 Kk. ma ke palena o ka loko o Ananoho. Malaila aku Hema 71° Hiki i 17.50 Kk. ma ke palena o Pahoumii. Malaila aku Ak. 22 1/2° Hiki i 9.60 Kk. ma ke palena o Ananoho. Malaila aku Akau 7° Kom i 13.00 Kk. ma ke palena o Ananoho a hiki i ka haka. Malaila aku Ak. 20° Hiki i 49.50 Kk. ma ke palena o Kapalana. Malaila aku Ak. 31° Hiki i 19.70 Kk. ma ke palena o Kapalana a hiki i ka kono Ananoho. Malaila aku Ak. 34° Hiki i 15.00 Kk. a hiki i Pahoumii. Malaila aku Ak. 47° Kom i 8.00 Kk. ma ke palena o Pahoumii. Malaila aku Hema 40° Kom i 10.50 Kk. ma ke palena o Pahoumii. Malaila aku Hema 42° Hiki i 4.16 Kk. ma ke palena o Apili. Malaila aku Hema 31° Kom i 9.30 Kk. ma ke palena o Apili. Malaila aku Hema 40° Kom i 2.80 Kk. ma ke palena o Pahoumii. Malaila aku Ak. 57° Kom i 4.00 Kk. ma ke palena o Pahoumii. Malaila aku Ak. 65° Kom i 5.50 Kk. Malaila aku Hema 29° Kom i 1.00 Kk. ma ke palena o Pahoumii. Malaila aku Akau 61° Kom i 3.25 Kk. ma ke palena o Pahoumii. Malaila aku Hema 46° Kom i 4.30 Kk. Malaila aku Hema 37° Kom i 41.00 Kk. ma ke palena o Apili. Malaila aku Komohana i 10.00 Kk. a hiki i ka hoomaka ana

See 187 Eka 7 89/100 Kk. o ke kahi
29 7/100 Eka o Loko Pahoumii
57 7/100 Eka " Ananoho
273.37 E 1.84

A. Bishop
Mealana

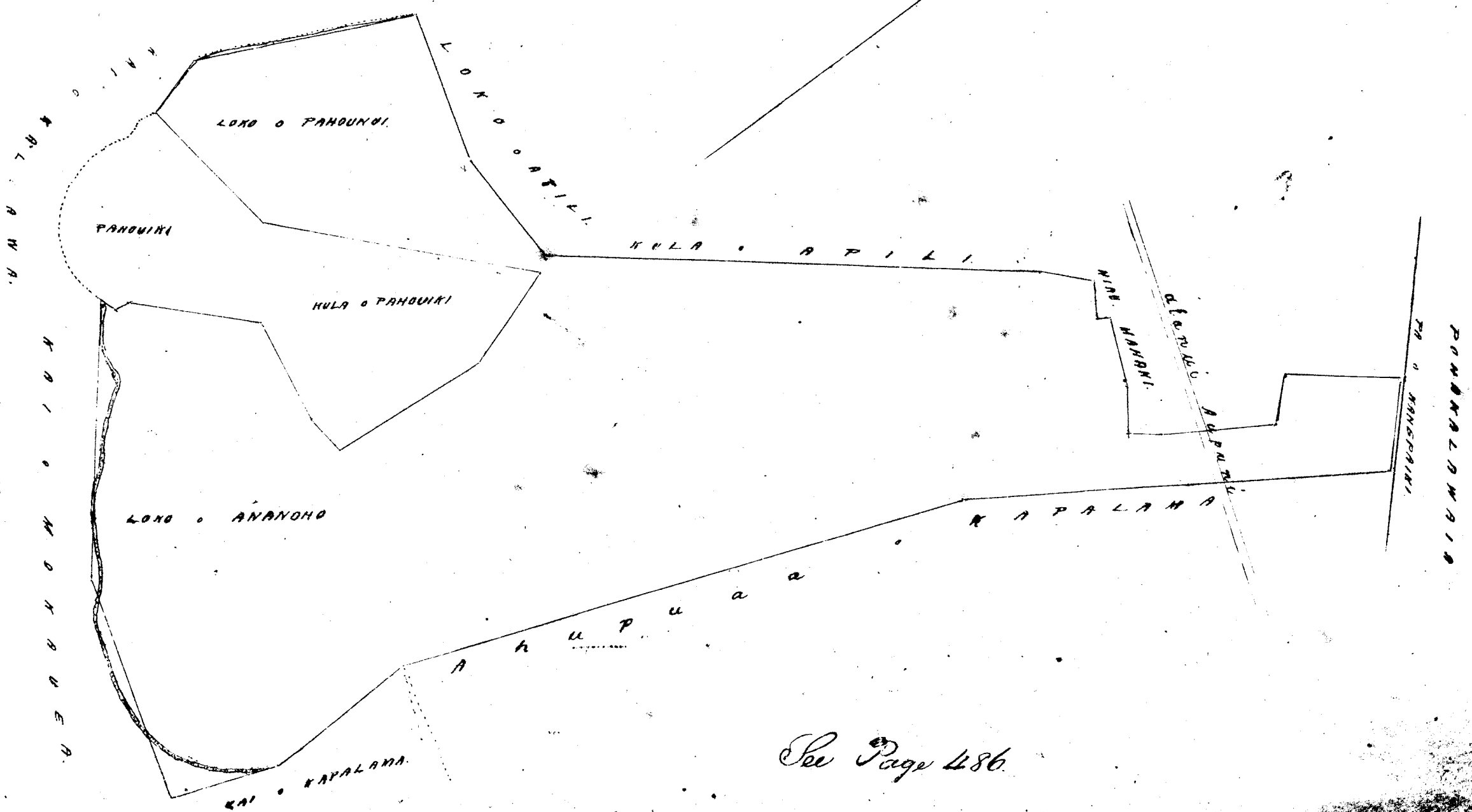

Hele Apiana kuleana no Wailili nonaka Hele 6516. e waito ana ma Walapue, Molokai. Hoomaka ana ma ke kiki Hele 28. Oka e kua ma ke Wailili pili ana me Akulama a e holo ana.

Hele 28 Hei. 100 Kaulahao pili me Wailili.

Hele 66 1/2 No. 291 " " Honolulu

Hele 31 No. 106 " " "

Hele 34 Hei. 133 " " "

Hele 62 1/2 Hei. 156 " " Akulama

Hele 47 3/4 Hei. 0.85 " " "

a kiki i kahimaka ana. Maia Apiana 16 1/2 Anana

R. W. Meyer, Anaana.
Joba Kahuna Kahuna Kapa.

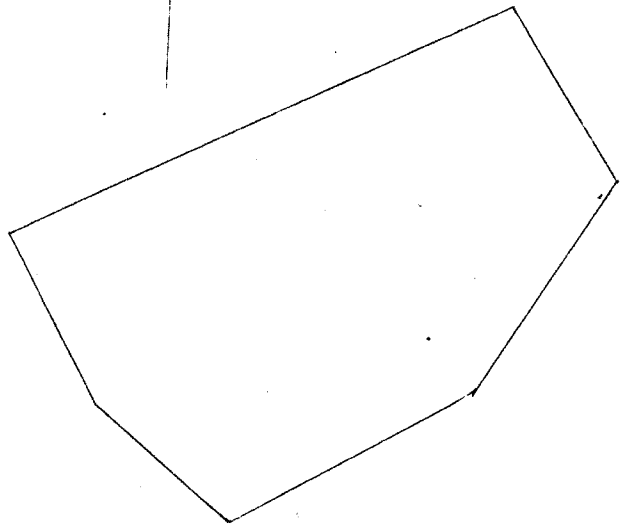

From Page 446.

LINEA = KAULAAO

Uku pau loa \$3.00

W. L. Lee

G. M. Robertson

Honolulu Augt. 3, 1853.

J. Kaulahao

J. H. Smith

Kuleana no Paale ma ka iti o. Humunui, Walapue, Molokai.

1 Loi Hoomaka ana ma ke kiki Heema, e holo ana. A. 8' Hei. 0.63 Kaulahao pili me Matakai. Hele. 88' No. 110 Kaulahao pili me Kaula. Hele. 12' Hei. 0.66 Kaulahao pili me Honolulu. A. 30 1/2 Hei. 0.88 Kaul. pili me Honolulu. a kiki i ka hoomaka ana. Oka ma ili 6 3/4 Anana. Ma Oka.

= 78 Anana Joba Kahuna.

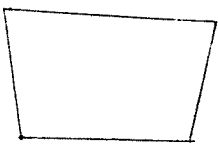

From Page 499.

LINEA = KAULAAO.

See Page 286. 49.

Uku pau loa \$3.00

W. L. Lee

G. M. Robertson

Honolulu Augt. 3, 1853.

J. Kaulahao

J. H. Smith

Loi no Hele nona ka Hele 3982. e waito ana ma Walapue, Molokai.

Hoimaka ana ma ke kiki Oka e holo ana. Hele. 75 1/2 Hei. 0.40 Kaul. pili me Honolulu. Hele. 7 1/2 No. 0.49 Kaul. pili me Honolulu. A. 79 3/4 No. 0.47 Kaul. pili me Hele. A. 15' Hei. 0.50 Kaul. pili me Honolulu. a kiki i ka hoimaka ana. Oka ma ili 2 1/4 Anana.

Joba Kahuna.



LIPIA - IKAULAHOO

From Page 285.

See Page 286 Vg.

Ulu pauloa \$3.00

W. L. Lee
G. M. Robertson

J. Heaulahar
J. H. Smith

Honolulu Augt. 3, 1853.

8784 Kachao Kaunua too. 312 Page 2E (old)
237¹³ Kakea Mapulehi No 422 157 am
3908 Makakehan Koa 538